



CONTENTS

フードマット	1~22
仕切板・ヒナ段・ダミー	23~46
プライスカード・モール・コロビ止め	47~56
アクリル・塩ビ加工品	57~70
容器(バット)	71~144
籐・柳製品	145~163
木・竹製品	164~174
パン用品	175~188
花・園芸用品	189~192
陳列台	193~206
店内備品・試食台	207~216
表示スタンド・表示プレート	217~228
ポップ器具	229~252
パネル・コーナー看板	253~262
装飾・演出用品	263~284
ポスター・のぼり	285~310
ショッピングカート・カゴ	311~316
カート類	317~328
調理機器	329~356
厨房備品	357~424
計器	425~432
包装機器・事務用品	433~442
衛生用品・消耗用品	443~450
コンテナ類	451~458
保冷用品・保管棚	459~470
床マット・スノコ	471~476
傘立・屑入・野外用品	477~486
清掃用品	487~494
販促用品	495~500

NATURALLY
for
BETTER
in
COLLECTION
vol.12

お教えください

お聞かせください

弊社はお客様の要望される商品を、今まで数多く製品化してまいりました。
ほんの小さな商品についての要望やアイデア、困っておられる事などをお教えください。
できる限り製品としてお届けできます様、商品化してまいります。
いろいろなお提案をお待ちいたします。下記商品は製品化された一例です。



P1 サンガーランド-G-170 アイスリーフ



P85 SOデリカ盆・ホワイトアクア



P174 P.P黒茶竹箕



P2 GSエコ・ホロラデン黒



P86 SOデリカ盆・肥前織部

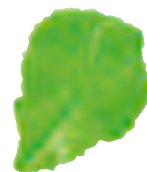

P279 耐熱レタス葉V

掲載の表示・マークのご説明

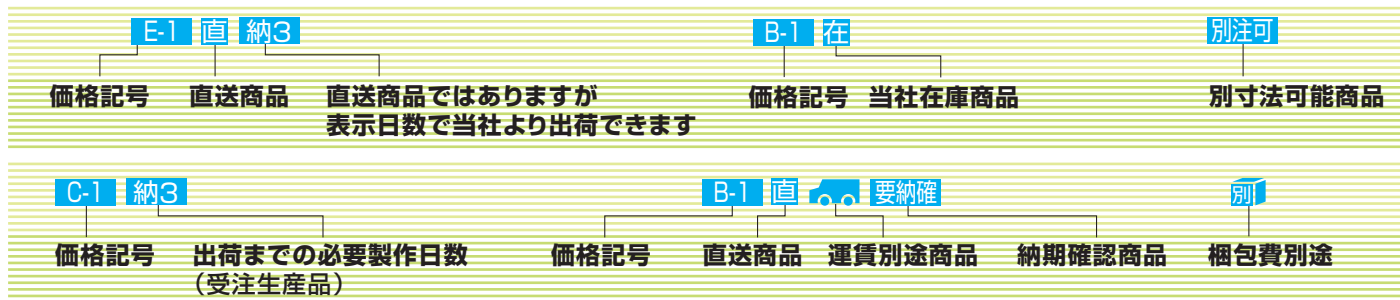

☐の記号があり、元払個数表示のない商品は当社規定金額で元払です。

⚠️ ご注意

- 単位記入のない寸法はすべてmmです。● 寸法表示欄の(内)は内径寸法を表し、表示のないものは、外径寸法です。
- 梱包表示のないものはすべて1個(1本・1台)です。● 改良のため予告なしに商品を変更する場合があります。
- 商品をお急ぎの場合は必ず納期をご確認ください。
- アクリル・メラミン等のプラスチック製品に有機溶剤(アルコール系)等を絶対に使用しないでください。
- 商品の洗浄の場合は中性洗浄又は弱アルカリ性洗剤をご使用ください。
- 記載商品の価格変動が激しいため、ご発注に際しましては価格をご確認いただきますよう、お願い申し上げます。
- ご発注の際に青色記号と商品名のご記入をお願い申し上げます。

詳しくは当社ホームページへアクセス

<https://www.sanwa-tsusyo.co.jp/>



1 フードマット

① サンガーランド-G-170 アイスリーフ

C-5 納4 材質/PS樹脂 2mm

規格	寸法	1枚	
#6045	605×450	¥2,000	113-3022
#9030	910×300	¥2,000	113-3023
#9045	910×450	¥3,200	113-3024
#9075	910×750	¥5,000	113-3026
#12030	1215×300	¥2,600	113-3027
#12045	1215×450	¥3,800	113-3028
#12075	1215×750	¥7,400	113-3030

※酢酸系(レモン・みかん等)の陳列には
使用できません

※黒板の上で撮影しています

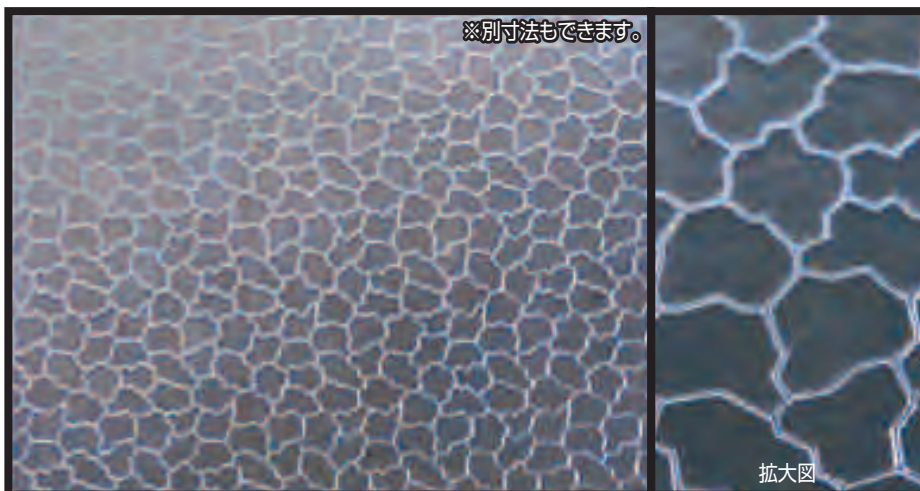

② サンガーランド-G-172 モザイク

C-5 納4 材質/PS樹脂 2mm

規格	寸法	1枚	
#6045	605×450	¥2,000	113-3032
#9030	910×300	¥2,000	113-3033
#9045	910×450	¥3,200	113-3034
#9075	910×750	¥5,000	113-3036
#12030	1215×300	¥2,600	113-3037
#12045	1215×450	¥3,800	113-3038
#12075	1215×750	¥7,400	113-3040

※酢酸系(レモン・みかん等)の陳列には
使用できません

※黒板の上で撮影しています

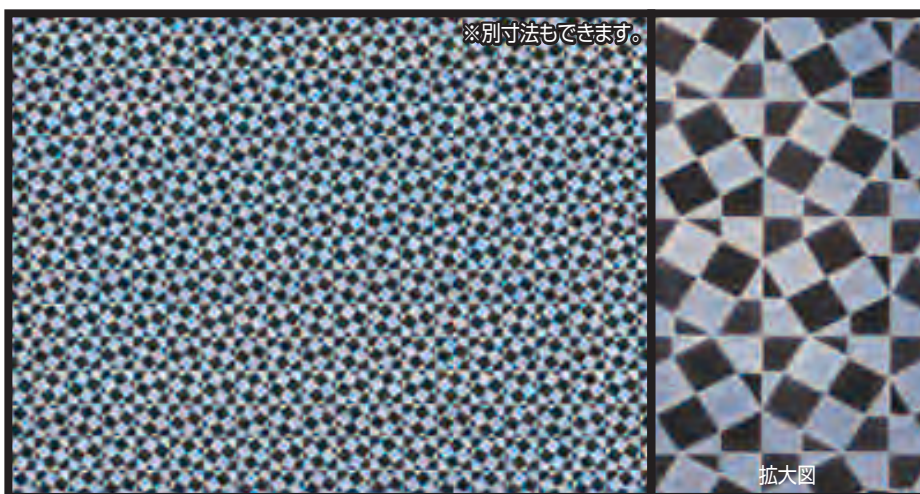

③ サンガーランド-G-140 プラント

C-5 納4 材質/PS樹脂 2.6mm

規格	寸法	1枚	
#6045	605×450	¥2,200	113-3042
#9030	910×300	¥2,200	113-3043
#9045	910×450	¥3,300	113-3044
#9075	910×750	¥6,200	113-3046
#12030	1215×300	¥3,200	113-3047
#12045	1215×450	¥4,600	113-3048
#12075	1215×750	¥8,800	113-3050

※酢酸系(レモン・みかん等)の陳列には
使用できません

※黒板の上で撮影しています

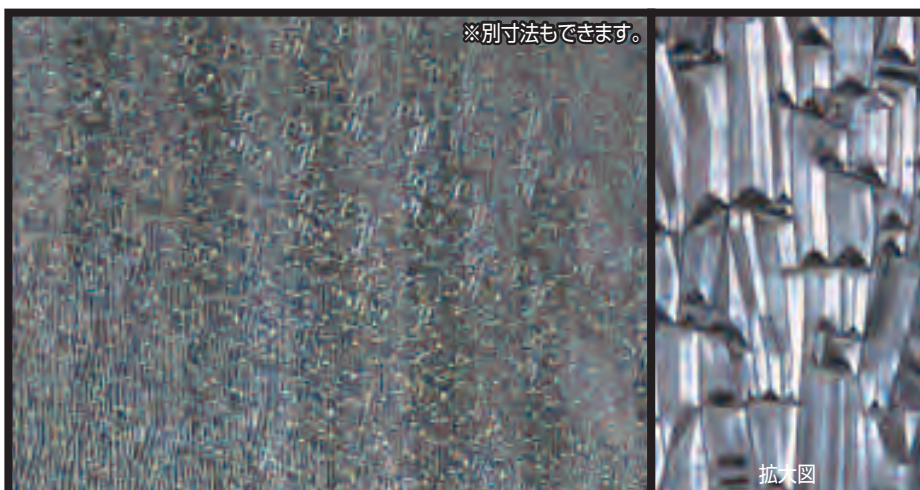

④ かすみ透明平板 C-5 納4

材質/アクリル 3mm

規格	寸法	1枚	
#6045	605×450	¥ 4,200	113-3102
#9030	910×300	¥ 4,200	113-3111
#9045	910×450	¥ 5,800	113-3112
#9075	910×750	¥11,400	113-3113
#12030	1215×300	¥ 6,200	113-3116
#12045	1215×450	¥ 8,700	113-3117
#12075	1215×750	¥17,000	113-3119

※別寸法できます

※黒板の上で撮影しています



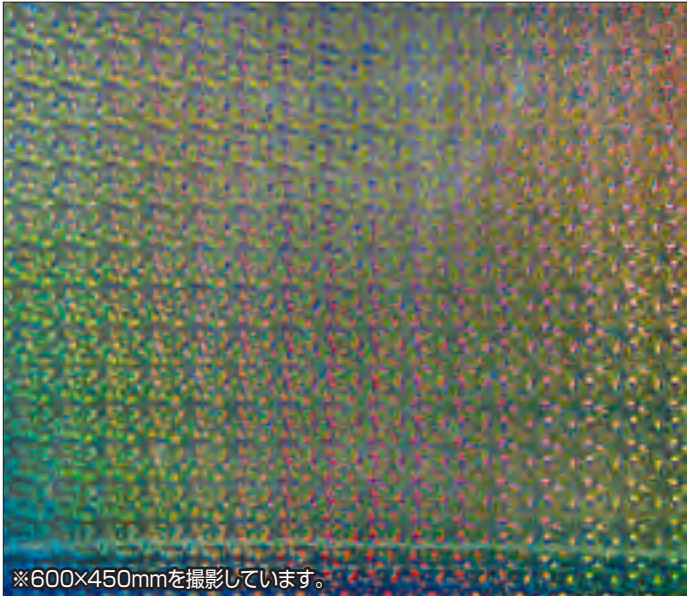

※600×450mmを撮影しています。

① GSエコ・ホログラム **B-3** 在 材質/PET 0.3mm
 寸法・1220×915
 1枚・¥5,200 **113-3000**

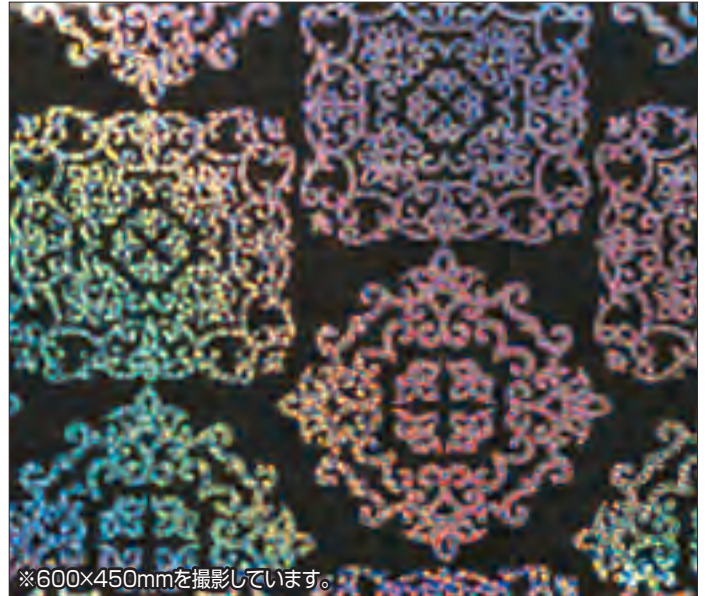

※600×450mmを撮影しています。

② GSエコ・ホロラデン黒 **B-3** 在 材質/PET 0.3mm
 寸法・1220×915
 1枚・¥5,200 **113-3010**

Eシート **C-7** 在

材質・PP樹脂
 寸法・1220×915 / 0.3mm
 1枚 ¥3,000

← 1220mm →



③ 編竹青 **112-1501**



④ 編竹赤 **112-1505**



⑤ 編竹緑 **112-1510**



⑥ ホワイトウッド **112-1515**



⑦ 水面 **112-1521**



⑧ 波紋 **112-1525**



⑨ 玉砂利 **112-1531**

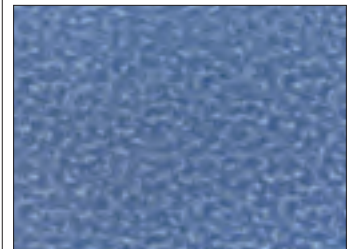

⑩ 雲流ブルー **112-1535**



⑪ 若竹 **112-1540**



⑫ 和紙赤紫 **112-1545**



⑬ ブロックレンガ赤 **112-1551**



⑭ ブロックレンガ白 **112-1555**

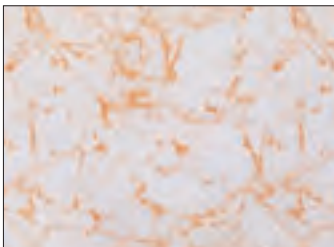

⑮ マーブルオレンジ **112-1560**

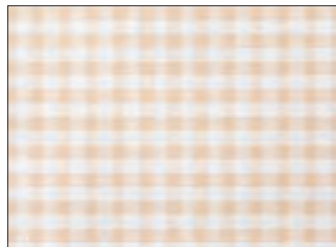

⑯ 布目オレンジ **112-1565**

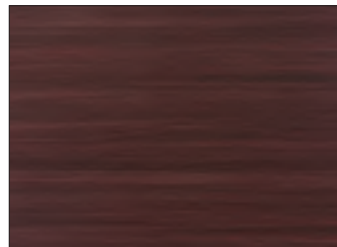

⑰ ローズウッド **112-1570**

エコセル C-7 在

材質・オレフィン

寸法・1220×915 / 0.3mm

1枚 ¥2,800



← 1220mm →

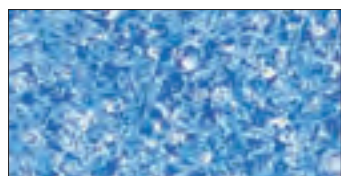

① ブルーアイス 112-0150



② 黒アイス 112-0151



③ ババマリン 112-0152



④ 新黒大理石 112-0015



⑤ 大理石白 112-0010



⑥ 大理石ピンク 112-0011

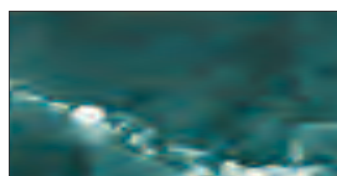

⑦ 大理石紺青 112-0012

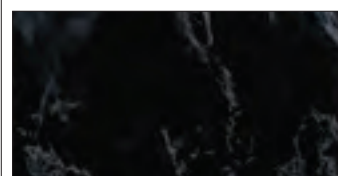

⑧ 大理石黒 112-0090

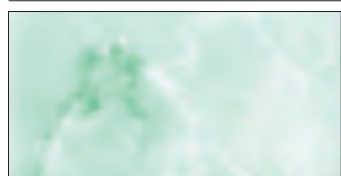

⑨ 大理石緑 112-0013

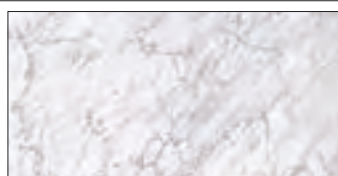

⑩ 墨流し 112-0020

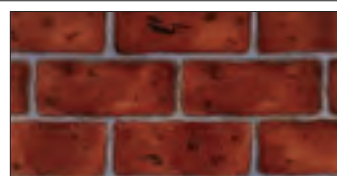

⑪ 赤レンガ 112-0101

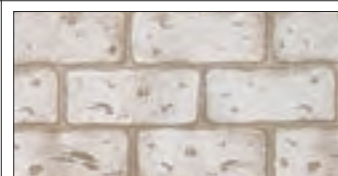

⑫ 白レンガ 112-0102



⑬ 檜 112-0310

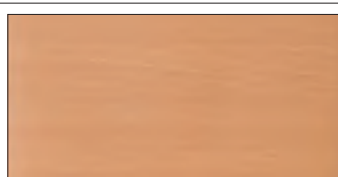

⑭ マスターチーズ 112-0311

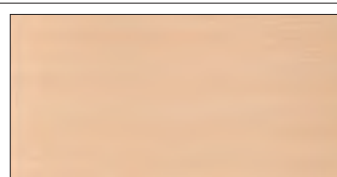

⑮ パリーピーチ 112-0312

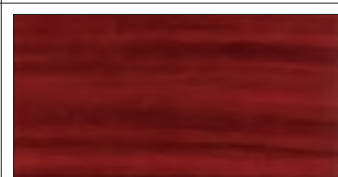

⑯ チーズ 112-0390

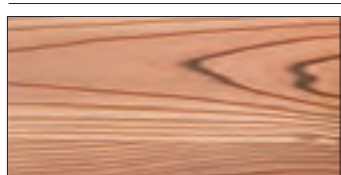

⑰ N焼杉 112-0370



⑱ ブラックオーク 112-0350

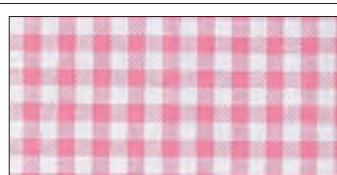

⑲ チェックピンク 112-0580

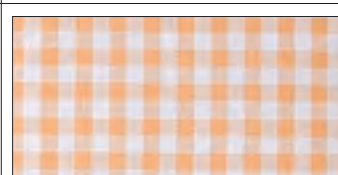

⑳ チェックブラウン 112-0560



㉑ 和紙ピンク 112-0050



㉒ 和紙茶 112-0051

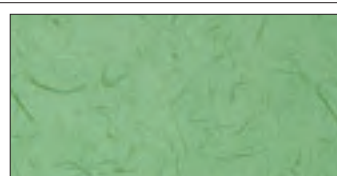

㉓ 和紙緑 112-0052



㉔ ヒバ 112-0030



㉕ マーブルグリーン 112-0111



㉖ Sみかげ 112-0180



㉗



㉘ 石目パステル 112-0115

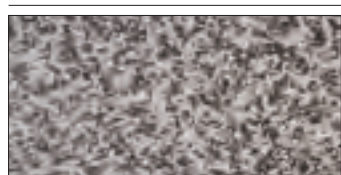

㉙ 石目グレー 112-0140

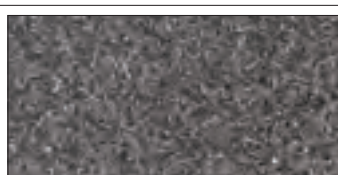

㉚ 石目黒 112-0120

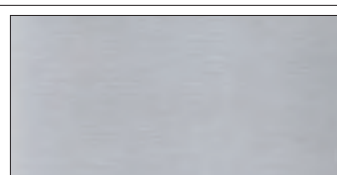

㉛ パール 112-0145

← 1220mm →

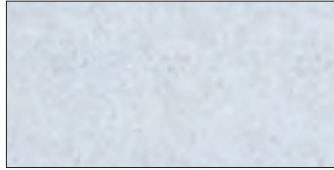

③③ 陶器青 112-0250



③④ 陶器緑 112-0240



③⑤ 陶器ピンク 112-0230

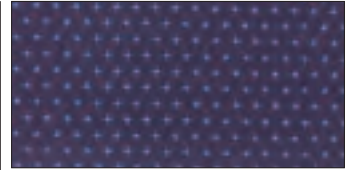

③⑥ かすり柄 112-0650



③⑦ かすみ黒 112-0211

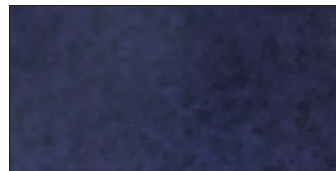

③⑧ かすみ紫 112-0212



③⑨ かすみ紺青 112-0213



④① かすみ金 112-0214



④① 青竹 112-0450



④② 枯竹 112-0460

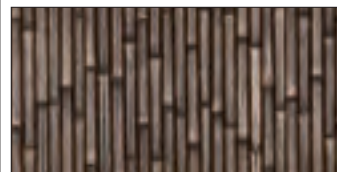

④③ くす竹 112-0470

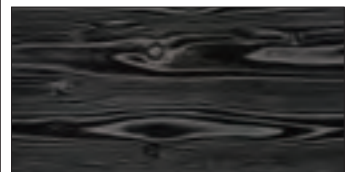

④④ 黒木目 112-0700



④⑤ 檜スノコ 112-0360



④⑥ 焼スノコ 112-0270

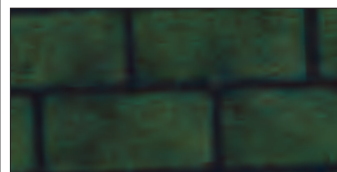

④⑦ 緑レンガ 112-0290



④⑧ 黒レンガ 112-0295



④⑨ パステルレンガ 112-0300

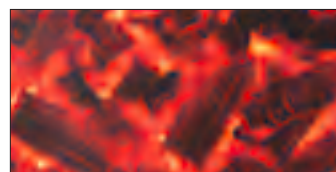

⑤① 炭火 112-0303

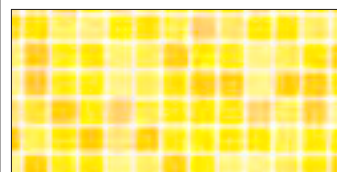

⑤② キューブオレンジ 112-0315

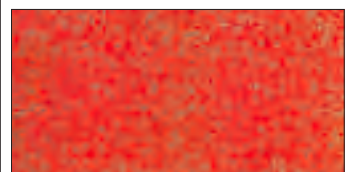

⑤③ かすみ金赤 112-0318

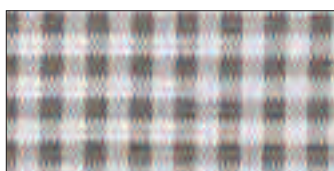

⑤④ チェックグレー 112-0335

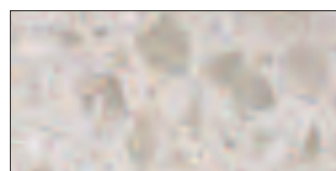

⑤④ マーブルグレー 112-0337

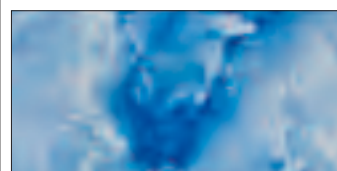

⑤⑤ マーブルマリン 112-0340

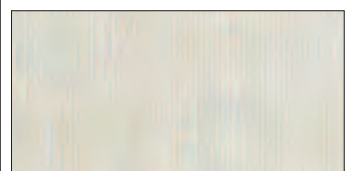

⑤⑥ リネン 112-0342

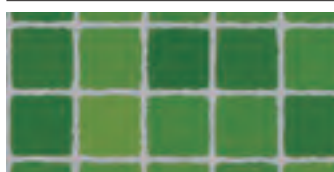

⑤⑦ キューブグリーン 112-0005

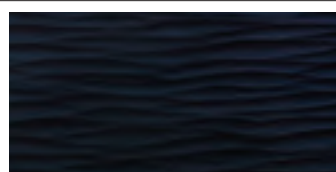

⑤⑧ ブラックウェーブ 112-0705



⑤⑨ ブルーウェーブ 112-0706



⑥① コルク 112-0710

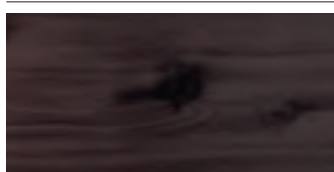

⑥① ダークウッド 112-0715



⑥② Dライン 112-0721

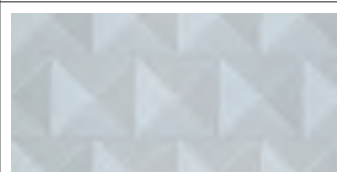

⑥③ ホワイトピラ 112-0601

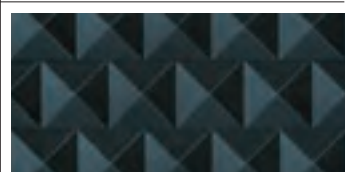

⑥④ ブラックピラ 112-0602

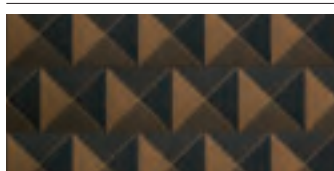

⑥⑤ ゴールドピラ 112-0603

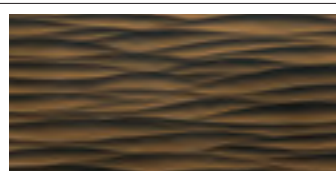

⑥⑥ ゴールドウェーブ 112-0550

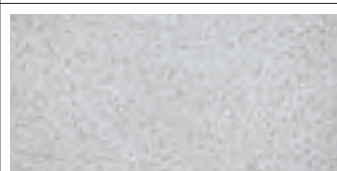

⑥⑦ F石目ホワイト 112-0555



⑥⑥ 金屏風 112-0750

ネオデックス **C-4** 在

材質・オレフィン

寸法・1220×915／0.7mm

1枚 ¥4,400

※耐久性・耐寒性に優れた商品です

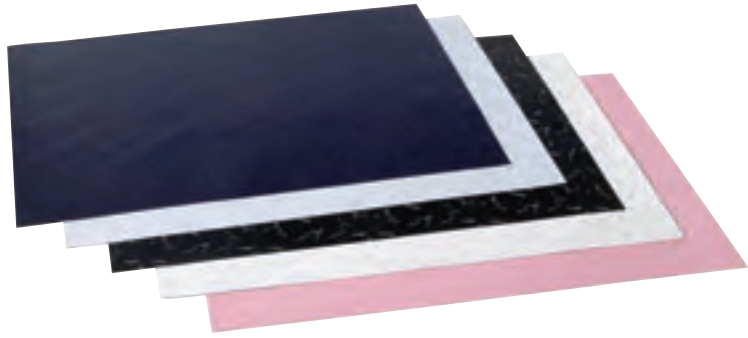

← 1220mm →



① 大理石白 112-1010



② 大理石ピンク 112-1011



③ 大理石紺青 112-1012



④ 新黒大理石 112-1013



⑤ 大理石緑 112-1014



⑥ 石目白 112-1110

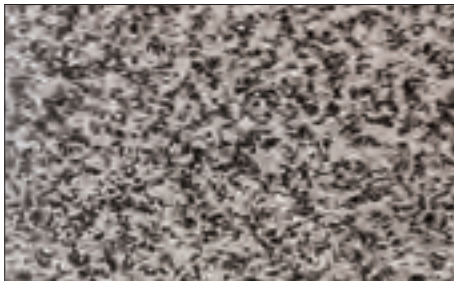

⑦ 石目グレー 112-1140

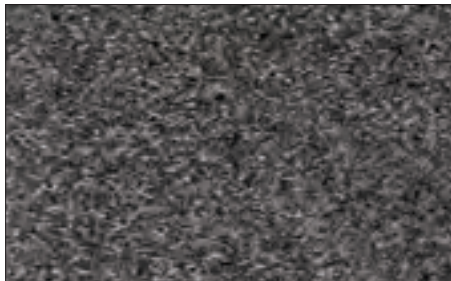

⑧ 石目黒 112-1120

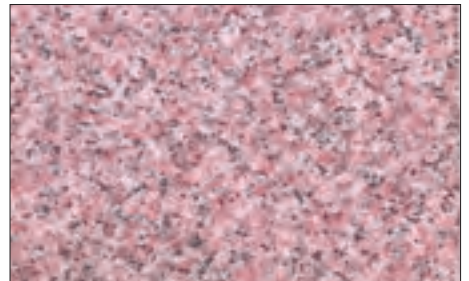

⑨ 石目赤 112-1130



⑩ タイル白・赤ライン 112-1530



⑪ タイル白・青ライン 112-1550



⑫ タイル白・黒ライン 112-1520



⑬ 檜 112-1310



⑭ チーク 112-1320



⑮ ブラックオーク 112-1330

← 1220mm →



⑯ 墨流し 112-1020



⑰ 陶器ピンク 112-1230



⑱ 陶器青 112-1250



⑲ 赤レンガ 112-1050



⑳ 白レンガ 112-1060



㉑ かすみ黒 112-1030



㉒ かすみ紫 112-1031

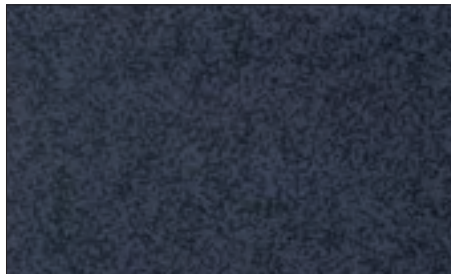

㉓ かすみ紺青 112-1032

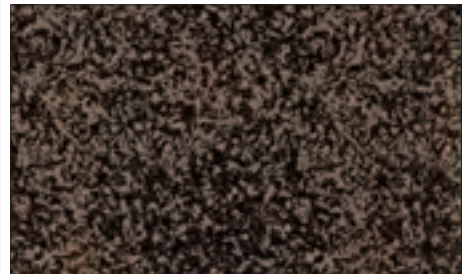

㉔ かすみ金 112-1033

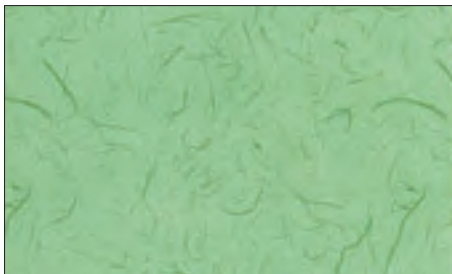

㉕ 和紙緑 112-1100

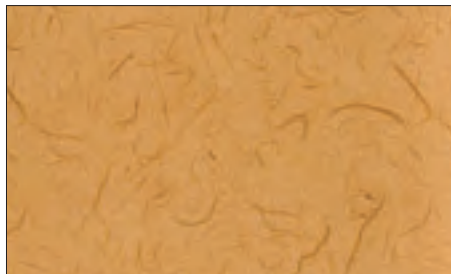

㉖ 和紙茶 112-1101

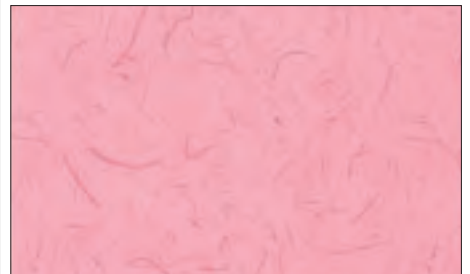

㉗ 和紙ピンク 112-1102



㉘ ブルーアイス 112-1071

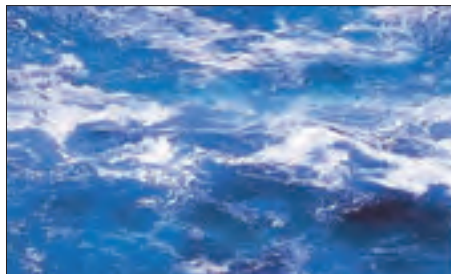

㉙ バブマリン 112-1075



㉚ くす竹 112-1080



㉛ アイバーン・シルバー 112-1200

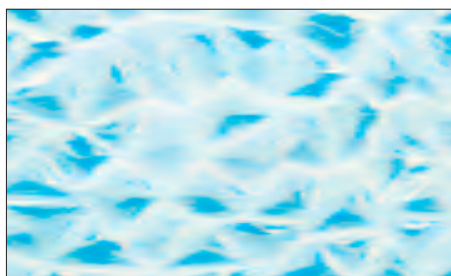

㉜ アイバーン・ブルー 112-1202



㉝ アイバーン・ピンク 112-1204

セルシオ **H-7 在** / 材質・PVC

寸法・1220×915 / 0.4mm

1枚 ¥1,100

※この商品は一部完売次第中止になる場合があります

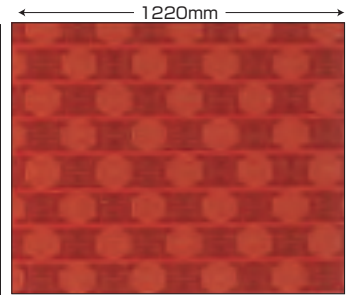

① チャイナ風 112-0040

特売品

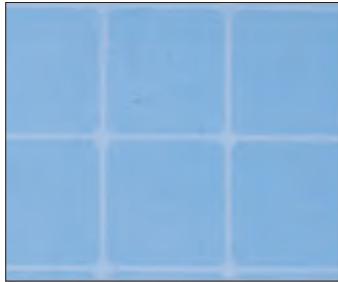

② タイル青・白ライン 112-0590

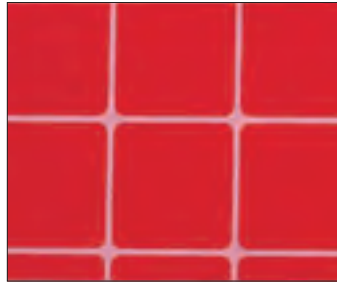

③ タイル赤・白ライン 112-0540

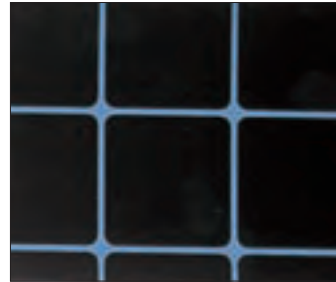

④ タイル黒・白ライン 112-0510

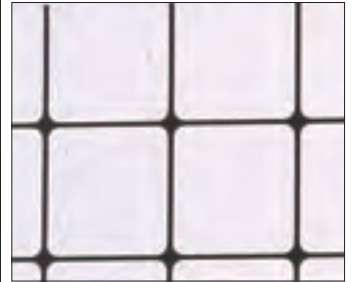

⑤ タイル白・黒ライン 112-0520

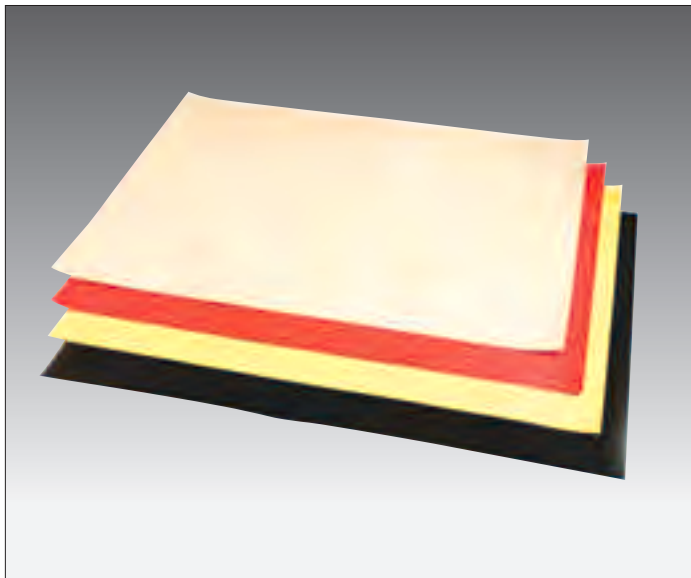

⑥ ネオパス **C-4 在**
寸法・1220×915 1枚 ¥2,200 112-1700
材質 / オレフィン 0.6mm
色 / 黒・赤・アイボリー・黄

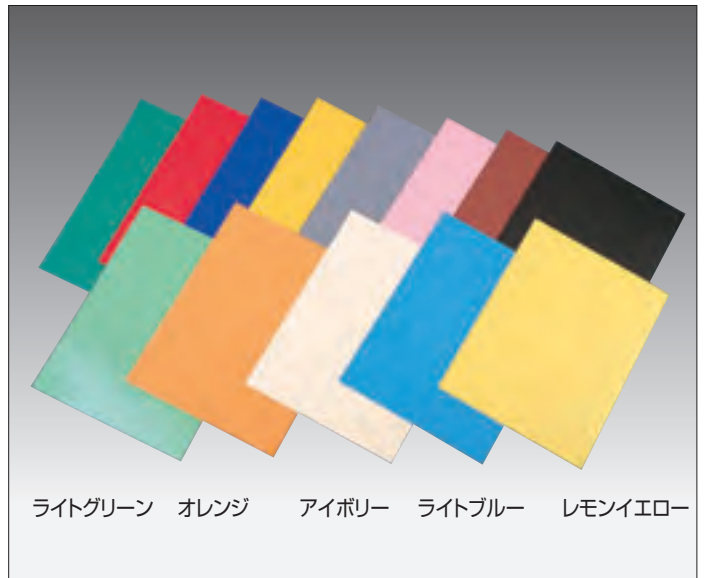

ライトグリーン オレンジ アイボリー ライトブルー レモンイエロー

⑦ パステルカラーシート **C-3 納2**
寸法・1220×915 1枚 ¥1,900 112-1610
材質 / ABS・白のみ PVC 0.3mm
色 / ブルー・ライトブルー・オレンジ・レッド・グリーン・ピンク・ライトグリーン
ブラウン・グレー・ホワイト・イエロー・レモンイエロー・アイボリー・ブラック

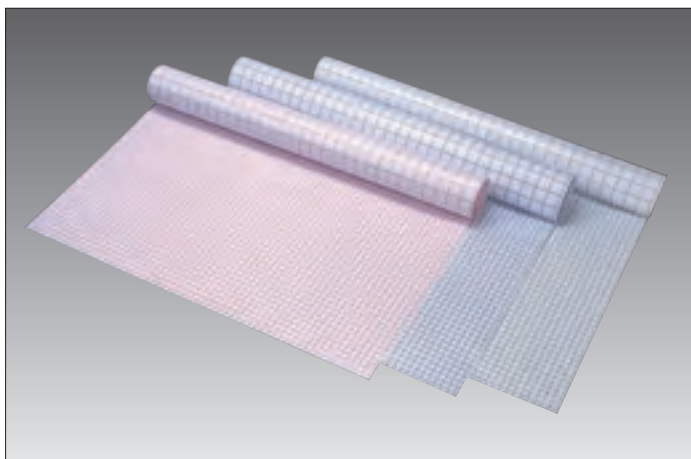

⑧ 格子シート **C-3 納2**
寸法・1220×915 1枚 ¥2,800 112-1630
材質 / PVC 0.3mm / ピッチ 15×15と30×30
色 / 青・赤・緑



⑨ 英字シート **C-3 納2**
寸法・1220×915 1枚 ¥3,200 112-1640
材質 / PVC 0.3mm

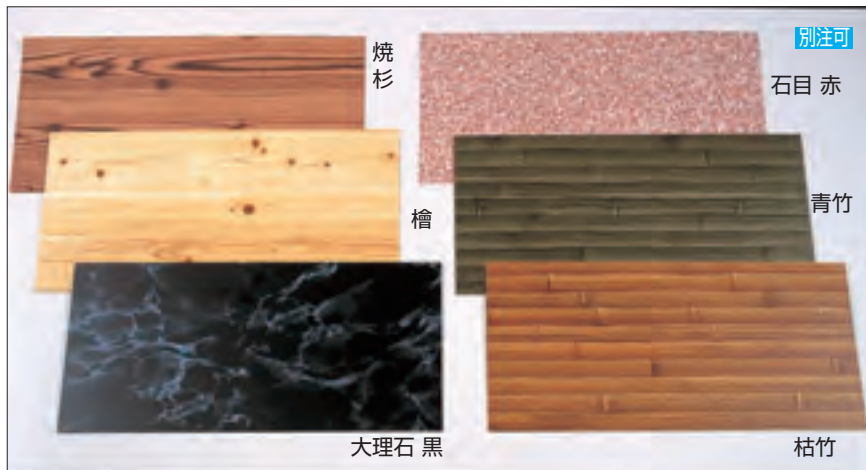

◀ ① オリジナル板 C-7 納2
 材質/PVC 2mm
 ※柄/片面 他に柄両面で2mm・3mmもあります

規格	寸法	1枚	
#6030	605×300	¥ 2,200	112-3163
#6045	605×450	¥ 3,200	112-3164
#6055	605×550	¥ 4,500	112-3165
#6075	605×750	¥ 6,200	112-3167
#9030	910×300	¥ 3,300	112-3193
#9045	910×450	¥ 4,800	112-3194
#9055	910×550	¥ 6,800	112-3195
#9075	910×750	¥ 9,200	112-3197
#12030	1210×300	¥ 4,600	112-3123
#12045	1210×450	¥ 6,600	112-3124
#12055	1210×550	¥ 9,200	112-3125
#12075	1210×750	¥12,800	112-3127
#18090	約1820×915	¥17,400	112-3189

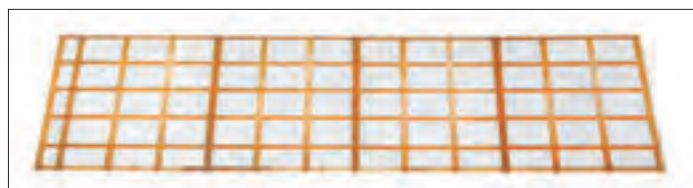
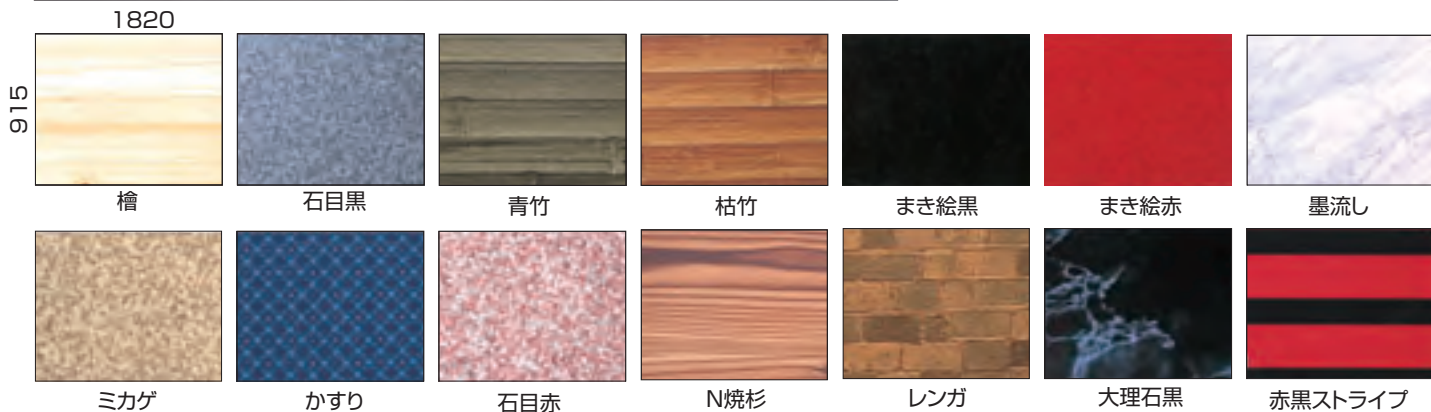

FO白木格子 #12045

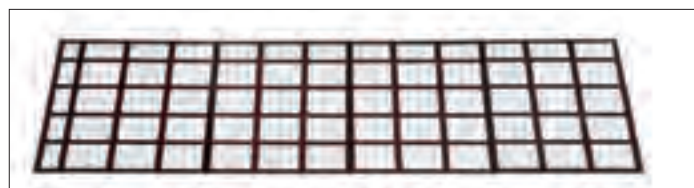

FO溜格子 #12045



FOレンガ #12045

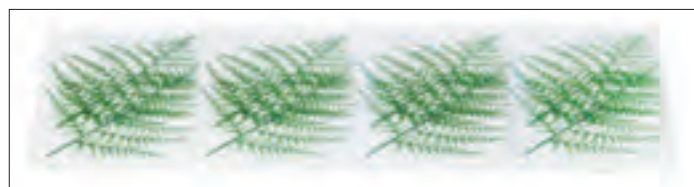

FO忍草 #12045



FOヒバ #12070



FOレタス #12070

② リアルプレート B-3 納3 材質/アクリル 3mm

規格	寸法	1枚	
#6045	605×450	¥ 6,400	113-0111
#6070	605×700	¥12,400	113-0114
#9045	910×450	¥ 9,600	113-0121
#9070	910×700	¥18,200	113-0124
#12045	1210×450	¥12,800	113-0131
#12070	1210×700	¥24,400	113-0134

模様・FO白木格子、FO溜格子、FOレンガ、FO忍草、FOヒバ、FOレタスの6種類

※アクリル3mm平板の裏面にフィルムを貼付したものです。
 別寸法を製作できます。又枚数により特注模様も製作することができます



① メガシート・ホワイトアーク C-5 要納確
材質/ABS 1mm

規格	寸法	1枚	
#6045	608×450	¥ 6,400	113-3401
#6085	608×850	¥12,800	113-3403
#9045	910×450	¥ 9,200	113-3404
#9085	910×850	¥19,000	113-3406

※①～④のメガシートは模様・色彩・立体感等の良さが写真では正確にお伝えすることが出来ません。是非共実物をご覧(ご請求)下さい



② メガシート・ピンクアーク C-5 要納確
材質/ABS 1mm

規格	寸法	1枚	
#6045	608×450	¥ 6,400	113-3411
#6085	608×850	¥12,800	113-3413
#9045	910×450	¥ 9,200	113-3414
#9085	910×850	¥19,000	113-3416

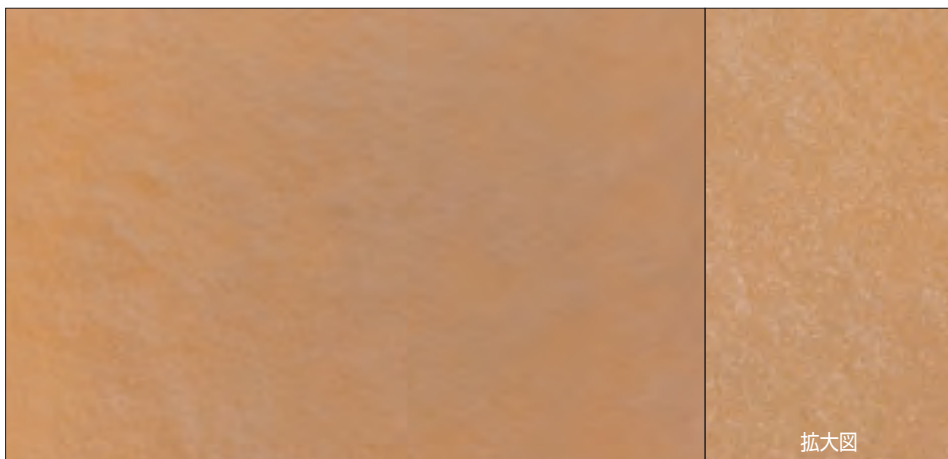

③ メガシート・ベージュアーク C-5 要納確
材質/ABS 1mm

規格	寸法	1枚	
#6045	608×450	¥ 6,000	113-3431
#6085	608×850	¥12,000	113-3433
#9045	910×450	¥ 8,800	113-3434
#9085	910×850	¥18,000	113-3436



④ メガシート・ゴールド雲流 C-5 要納確
材質/ABS 1mm

規格	寸法	1枚	
#6045	608×450	¥ 6,400	113-3441
#6085	608×850	¥12,800	113-3443
#9045	910×450	¥ 9,200	113-3444
#9085	910×850	¥19,000	113-3446

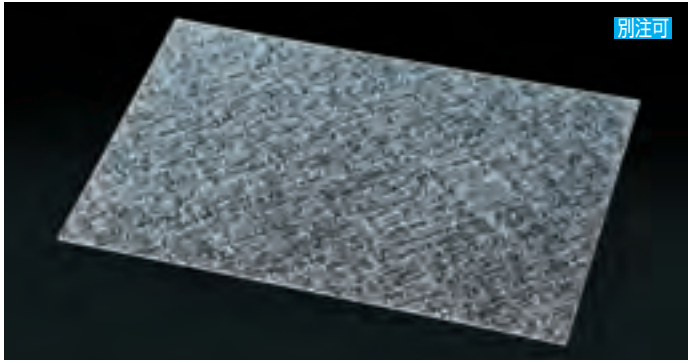

別注可

① フロスト2t平板透明 C-7 納3 材質/アクリル

規格	寸法	1枚	
#6030	608×300	¥ 2,400	113-0063
#6045	608×450	¥ 3,500	113-0064
#6075	608×750	¥ 7,000	113-0067
#9030	912×300	¥ 3,700	113-0093
#9045	912×450	¥ 5,900	113-0094
#9075	912×750	¥11,800	113-0097
#12030	1218×300	¥ 4,800	113-0130
#12045	1218×450	¥ 7,100	113-0145
#12075	1218×750	¥14,800	113-0175

※他に3mm、5mmの厚みがあります

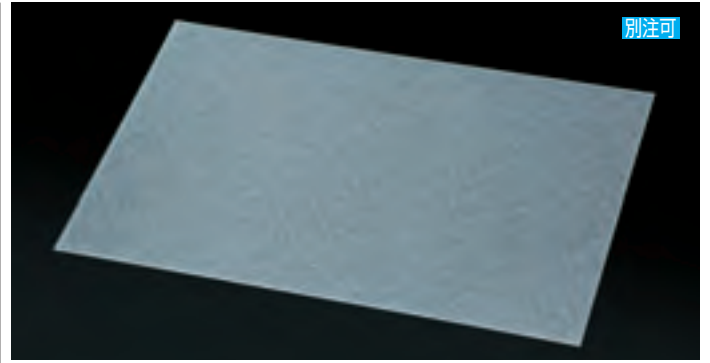

別注可

② フロスト2t平板乳半 C-7 納3 材質/アクリル

規格	寸法	1枚	
#6030	608×300	¥ 2,700	113-0163
#6045	608×450	¥ 4,000	113-0164
#6075	608×750	¥ 8,000	113-0167
#9030	912×300	¥ 4,200	113-0193
#9045	912×450	¥ 6,500	113-0194
#9075	912×750	¥13,000	113-0197
#12030	1218×300	¥ 5,400	113-1123
#12045	1218×450	¥ 7,800	113-1124
#12075	1218×750	¥16,200	113-1127

※他に3mm、5mmの厚みがあります

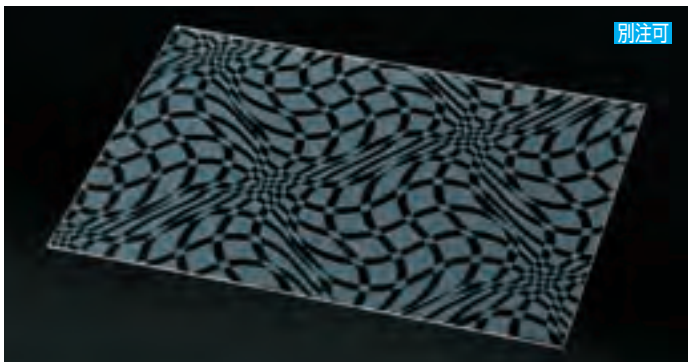

別注可

③ フロスト2t平板チェッカーウェーブ C-7 納3 材質/アクリル

規格	寸法	1枚	
#6030	608×300	¥ 2,700	113-0263
#6045	608×450	¥ 4,000	113-0264
#6075	608×750	¥ 8,000	113-0267
#9030	912×300	¥ 4,200	113-0293
#9045	912×450	¥ 6,500	113-0294
#9075	912×750	¥13,000	113-0297
#12030	1218×300	¥ 5,400	113-2123
#12045	1218×450	¥ 7,800	113-2124
#12075	1218×750	¥16,200	113-2127

※他に3mm、5mmの厚みがあります



別注可

④ リプルシート C-7 納3

材質/PET 1mm
色/緑、青、ピンク、
スモークブラウン

規格	寸法	1枚	
#9030	915×300	¥ 2,800	112-9030
#9045	915×450	¥ 4,100	112-9031
#9055	915×550	¥ 5,400	112-9032
#9075	915×750	¥ 7,800	112-9033
#12030	1220×300	¥ 3,700	112-9034
#12045	1220×450	¥ 5,500	112-9035
#12055	1220×550	¥ 7,200	112-9036
#12075	1220×750	¥10,800	112-9037



⑤ アイスシート C-7 注
材質/PET 0.8mm

規格	寸法	1枚	
#350	608×350	¥1,400	112-3735
#400	608×400	¥1,400	112-3740
#450	608×450	¥1,400	112-3745
#500	608×500	¥1,400	112-3750

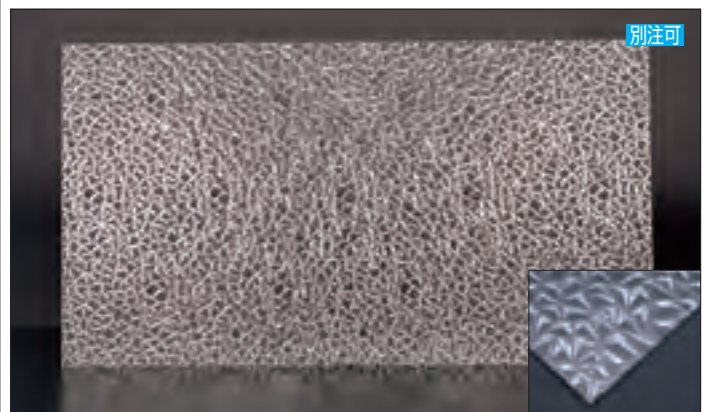

別注可

⑥ グランテリア C-7 納3
材質/アクリル 7mm

規格	寸法	1枚	
#6045	605×450	¥ 8,700	112-3664
#9045	910×450	¥13,000	112-3694
#9075	910×750	¥26,000	112-3697
#12045	1210×450	¥19,500	112-3624
#12075	1210×750	¥39,000	112-3627

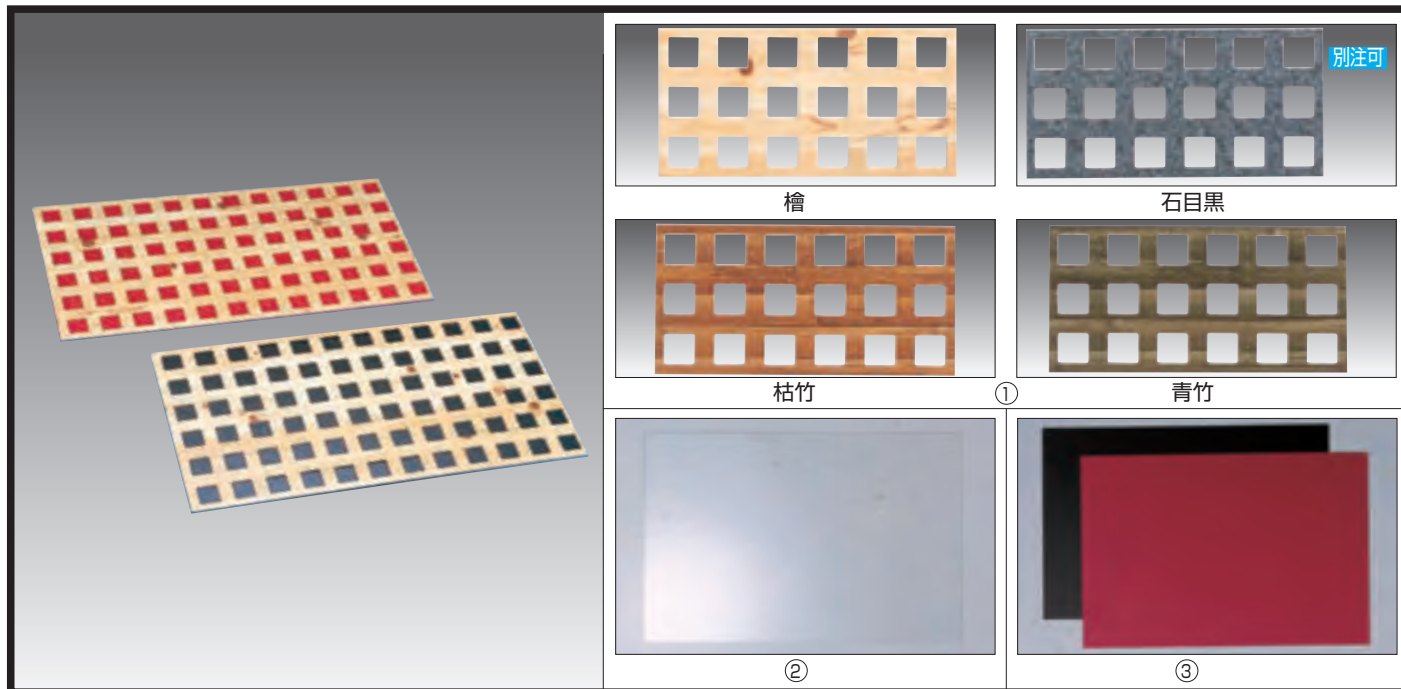

① パンチング板 C-7 納3
材質/PVC 2mm柄/檜
※石目黒・枯竹・青竹は価格30%アップ

規格	寸法	1枚	
#6030	600×300	¥ 3,200	112-3463
#6045	600×450	¥ 4,700	112-3464
#6075	600×750	¥ 9,400	112-3467
#9030	900×300	¥ 4,500	112-3493
#9045	900×450	¥ 6,700	112-3494
#9075	900×750	¥13,200	112-3497
#12030	1200×300	¥ 6,700	112-3423
#12045	1200×450	¥ 9,900	112-3424
#12075	1200×750	¥19,600	112-3427
#18090	1800×900	¥25,200	112-3489

※他に3mmもあります

② アクリル1.5t透明平板 C-7 納3

規格	寸法	1枚	
#6030	600×300	¥ 920	112-3863
#6045	600×450	¥1,300	112-3864
#6075	600×750	¥2,440	112-3867
#9030	900×300	¥1,400	112-3893
#9045	900×450	¥1,950	112-3894
#9075	900×750	¥3,700	112-3897
#12030	1200×300	¥1,840	112-3823
#12045	1200×450	¥2,620	112-3824
#12075	1200×750	¥4,920	112-3827
#18090	1800×900	¥6,400	112-3889

③ 赤黒マット板 C-7 納3
材質/PVC 1mm/赤黒・ウラ表

規格	寸法	1枚	
#6030	600×300	¥ 940	112-3963
#6045	600×450	¥1,420	112-3964
#6075	600×750	¥2,800	112-3967
#9030	900×300	¥1,420	112-3993
#9045	900×450	¥2,140	112-3994
#9075	900×750	¥4,260	112-3997
#12030	1200×300	¥2,140	112-3923
#12045	1200×450	¥3,200	112-3924
#12075	1200×750	¥6,300	112-3927
#18090	1800×900	¥8,200	112-3989

※他に2mmもあります

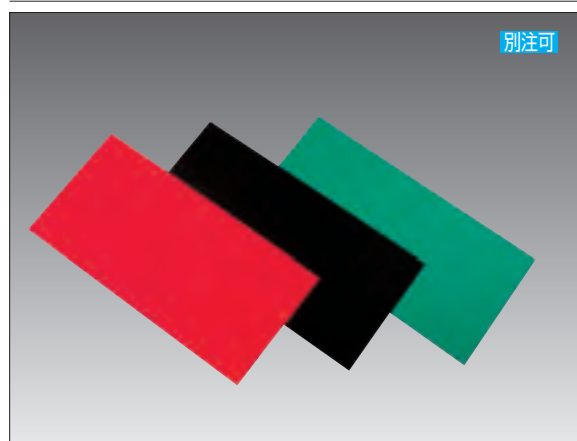

④ 平板 C-7 納3 材質/PVC 1mm 色/緑・赤・黒

規格	寸法	1枚	
#6030	605×300	¥ 960	112-3363
#6045	605×450	¥1,380	112-3364
#6055	605×550	¥1,840	112-3365
#6075	605×750	¥2,600	112-3367
#9030	910×300	¥1,450	112-3393
#9045	910×450	¥2,060	112-3394
#9055	910×550	¥2,760	112-3395
#9075	910×750	¥3,700	112-3397
#12030	1210×300	¥2,040	112-3323
#12045	1210×450	¥2,900	112-3324
#12055	1210×550	¥3,900	112-3325
#12075	1210×750	¥5,400	112-3327
#18090	約1820×915	¥6,400	112-3389



⑤ アクリル1.8t透明平板 C-7 納3

規格	寸法	1枚	
#6030	605×300	¥1,000	112-4101
#6045	605×450	¥1,400	112-4102
#6055	605×550	¥1,900	112-4104
#6075	605×750	¥2,700	112-4106
#9030	910×300	¥1,460	112-4111
#9045	910×450	¥2,120	112-4112
#9055	910×550	¥2,700	112-4114
#9075	910×750	¥3,900	112-4116
#12030	1210×300	¥1,940	112-4121
#12045	1210×450	¥2,760	112-4122
#12055	1210×550	¥3,700	112-4124
#12075	1210×750	¥5,300	112-4126
#18090	約1820×915	¥7,200	112-4130

⑥ アクリル3t透明平板 C-7 納3

規格	寸法	1枚	
#6030	605×300	¥ 1,640	112-4131
#6045	605×450	¥ 2,320	112-4132
#6055	605×550	¥ 3,140	112-4134
#6075	605×750	¥ 4,420	112-4136
#9030	910×300	¥ 2,400	112-4141
#9045	910×450	¥ 3,440	112-4142
#9055	910×550	¥ 4,420	112-4144
#9075	910×750	¥ 6,500	112-4146
#12030	1210×300	¥ 3,160	112-4151
#12045	1210×450	¥ 4,400	112-4152
#12055	1210×550	¥ 5,880	112-4154
#12075	1210×750	¥ 8,500	112-4156
#18090	約1820×915	¥11,400	112-4160



① シルバーミラーシート C-7 納2 材質/PVC

0.3mm厚			
規格	寸法	1枚	
#6045	605×450	¥ 1,700	113-0464
#9030	910×300	¥ 1,800	113-0493
#9045	910×450	¥ 3,000	113-0494
#9075	910×750	¥ 5,000	113-0497
#12030	1215×300	¥ 2,800	113-1203
#12045	1215×450	¥ 3,900	113-1204
#12075	1215×750	¥ 7,800	113-1207

0.5mm厚			
規格	寸法	1枚	
#6045	605×450	¥ 2,200	112-2164
#9030	910×300	¥ 2,300	112-2193
#9045	910×450	¥ 3,200	112-2194
#9075	910×750	¥ 6,500	112-2197
#12030	1215×300	¥ 3,500	112-2123
#12045	1215×450	¥ 4,900	112-2124
#12075	1215×750	¥ 9,800	112-2127

1mm厚			
規格	寸法	1枚	
#6045	605×450	¥ 3,400	112-2172
#9030	910×300	¥ 3,500	112-2181
#9045	910×450	¥ 5,100	112-2182
#9075	910×750	¥10,200	112-2184
#12030	1215×300	¥ 5,200	112-2186
#12045	1215×450	¥ 7,600	112-2187
#12075	1215×750	¥15,200	112-2189

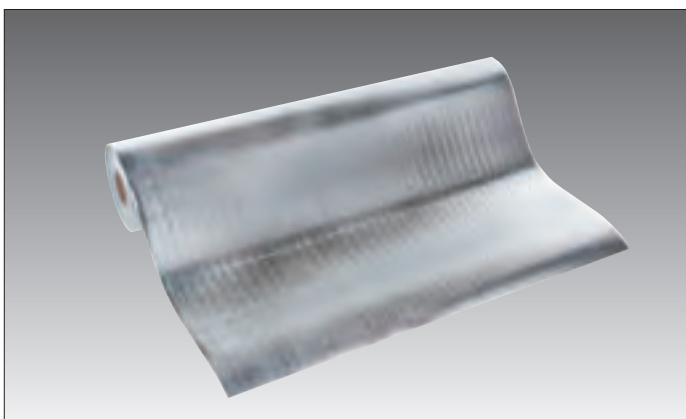

② メタルシート C-7 直

寸法・900×20m 1本 ¥12,000 113-0001
 材質/アルミフィルム+PE発泡体 1mm
 ※ミラーシートの代替として安価で使用できます

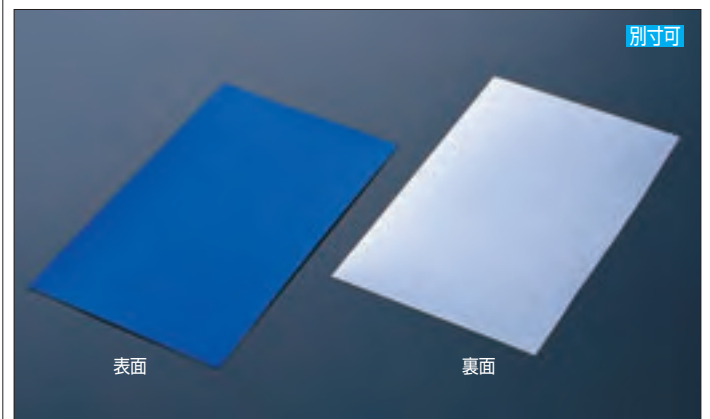

③ ブルーミラーシート C-7 納2 材質/PVC 0.5mm

規格	寸法	1枚	
#6045	605×450	¥ 2,600	112-2564
#9030	910×300	¥ 2,700	112-2593
#9045	910×450	¥ 3,800	112-2594
#9075	910×750	¥ 7,500	112-2597
#12030	1215×300	¥ 4,000	112-2523
#12045	1215×450	¥ 5,700	112-2524
#12075	1215×750	¥11,400	112-2527



④ ゴールドマットミラーG900 C-7 納2 材質/PVC 0.5mm

規格	寸法	1枚	
#6045	605×450	¥ 2,000	113-4021
#9030	910×300	¥ 2,000	113-4022
#9045	910×450	¥ 3,000	113-4023
#9075	910×750	¥ 6,000	113-4025
#12030	1215×300	¥ 3,000	113-4026
#12045	1215×450	¥ 4,500	113-4027
#12075	1215×750	¥ 9,000	113-4029



⑤ マリンブルーミラーシート0.5mm E-5 納2 材質/PVC

規格	寸法	1枚	
#6045	605×450	¥ 2,800	113-4002
#9030	910×300	¥ 2,800	113-4011
#9045	910×450	¥ 4,200	113-4012
#9075	910×750	¥ 8,200	113-4014
#12030	1215×300	¥ 4,500	113-4016
#12045	1215×450	¥ 6,700	113-4017
#12075	1215×750	¥13,200	113-4019

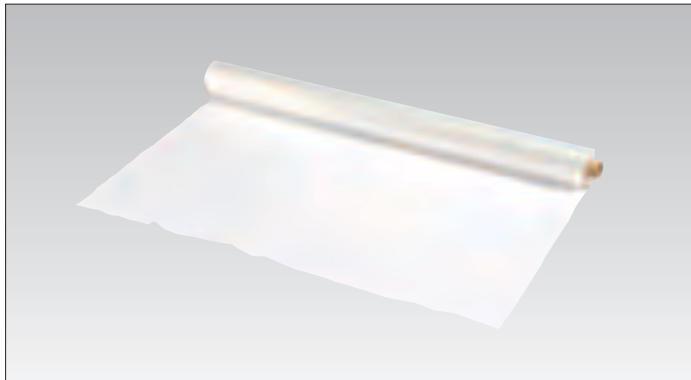

① ポリシート100(養生シート) **C-8** 直 材質/PE 0.05mm厚
寸法・1m×100m巻 1本 ¥7,000 [110-0100](#)

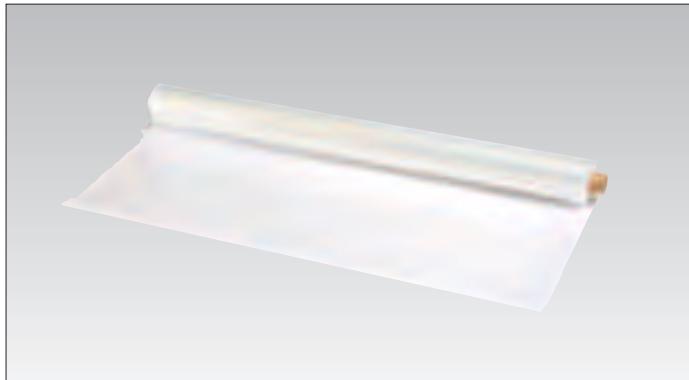

② ポリシート200(養生シート) **C-8** 直 材質/PE 0.05mm厚
寸法・2m×100m巻 1本 ¥14,000 [110-0200](#)
元払・10本

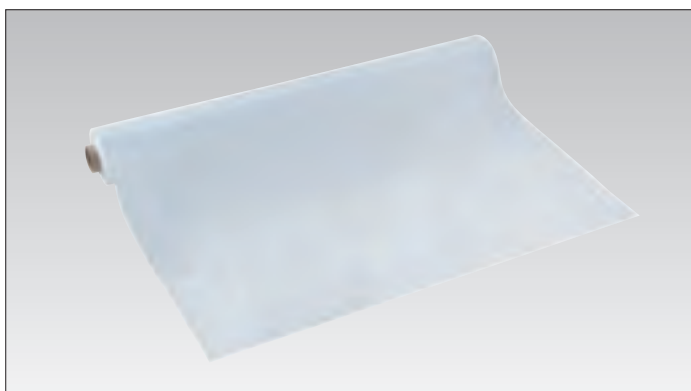

③ 白梨地シート **C-8** 直 材質/PVC 0.08mm厚
寸法・1070×100m巻 1本 ¥18,000 [113-0241](#)
元払・5本



④ 0.05透明シート **C-7** 直 材質/PVC
寸法・915×100m 1本 ¥20,000 [113-0231](#)
元払・10本

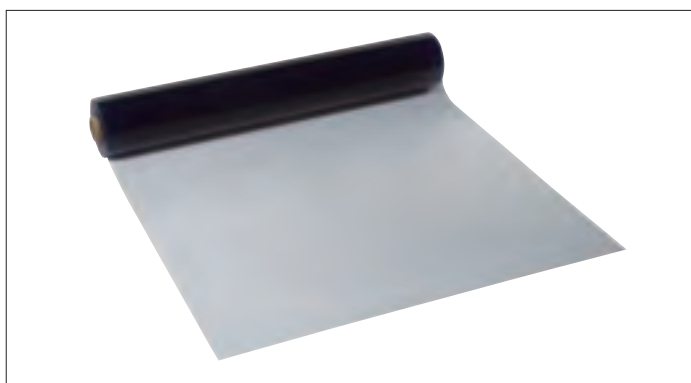

⑤ 透明シート0.3mm **C-7** 在 材質/PVC
寸法・915×50m 1本 ¥36,000 [112-5803](#)
切売り m当り ¥ 900 [112-5813](#)

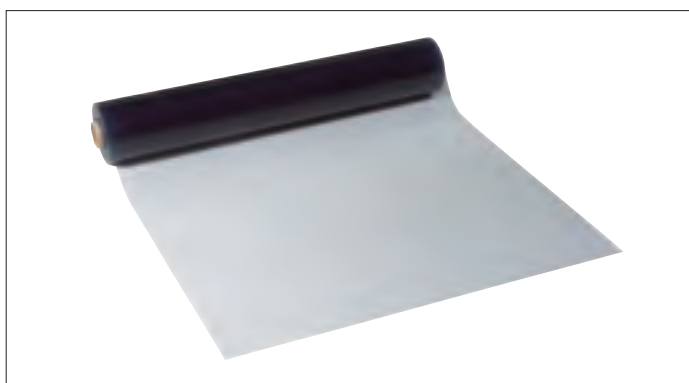

⑥ 透明シート0.5mm **C-7** 在 材質/PVC
寸法・910×30m 1本 ¥36,000 [112-5805](#)
切売り m当り ¥ 1,500 [112-5815](#)



⑦ 透明シート0.8mm **C-7** 在 材質/PVC
寸法・920×10m 1本 ¥19,000 [112-5840](#)
切売り m当り ¥ 2,200 [112-5841](#)



⑧ 透明シート1.5mm **C-7** 在 材質/PVC
寸法・920×10m 1本 ¥32,000 [112-5850](#)
切売り m当り ¥ 3,700 [112-5851](#)

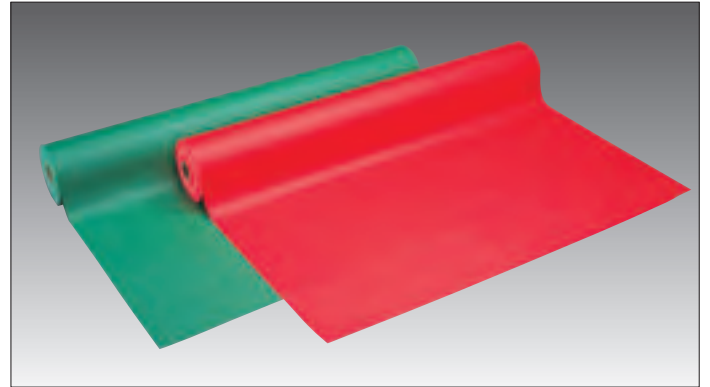
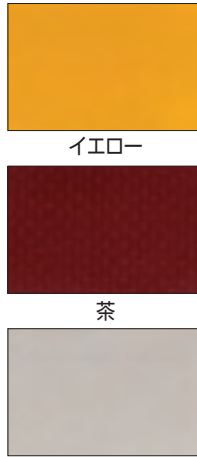
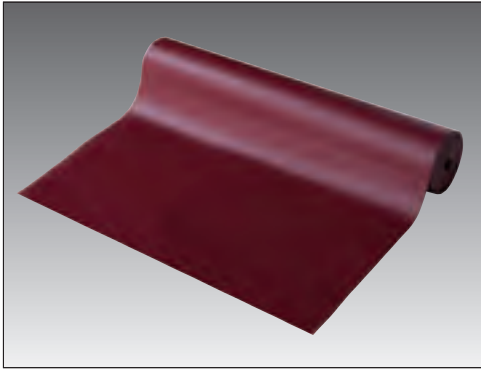

① コスモシート **B-5** 在 材質/PVC 0.35mm
色/イエロー、茶、アイボリー
寸法・930×50m 1本 ¥58,000 [113-0251](#)
切売り m当り ¥ 1,400 [113-0255](#)

② ターポリンシート **B-5** 在 材質/PVC 0.5mm・色/緑・赤
寸法・930×30m 1本 ¥48,000 [112-5820](#)
切売り m当り ¥ 1,900 [112-5821](#)

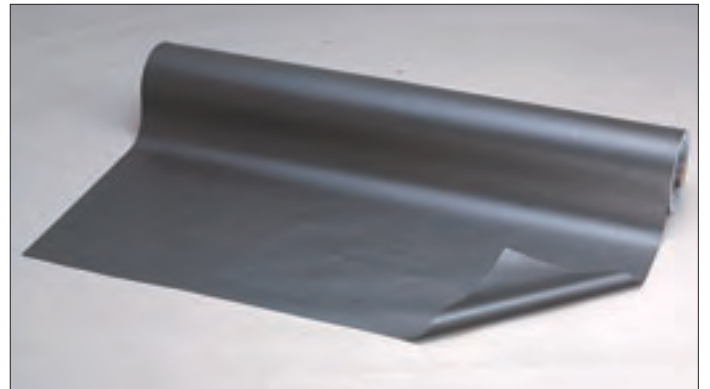

③ ホワイトシート **B-5** 在 材質/PVC 0.5mm
寸法・930×30m 1本 ¥48,000 [112-5510](#)
切売り m当り ¥ 1,900 [112-5511](#)

④ ブラックシート **B-5** 在 材質/PVC 0.5mm
寸法・930×30m 1本 ¥48,000 [112-5890](#)
切売り m当り ¥ 1,900 [112-5891](#)

⑤ 透明ピラシート **C-7** 在
材質/PVC 1.4mm
寸法・920×20m
1本 ¥44,000 [113-3051](#)
切売り m当り ¥2,500 [113-3055](#)

規格	寸法	1枚	
#6045	605×450	¥ 900	113-3061
#9030	910×300	¥ 900	113-3062
#9045	910×450	¥1,360	113-3063
#9075	910×750	¥2,500	113-3065
#12030	1215×300	¥1,300	113-3066
#12045	1215×450	¥1,800	113-3067
#12075	1215×750	¥3,300	113-3069

※別寸法もできます

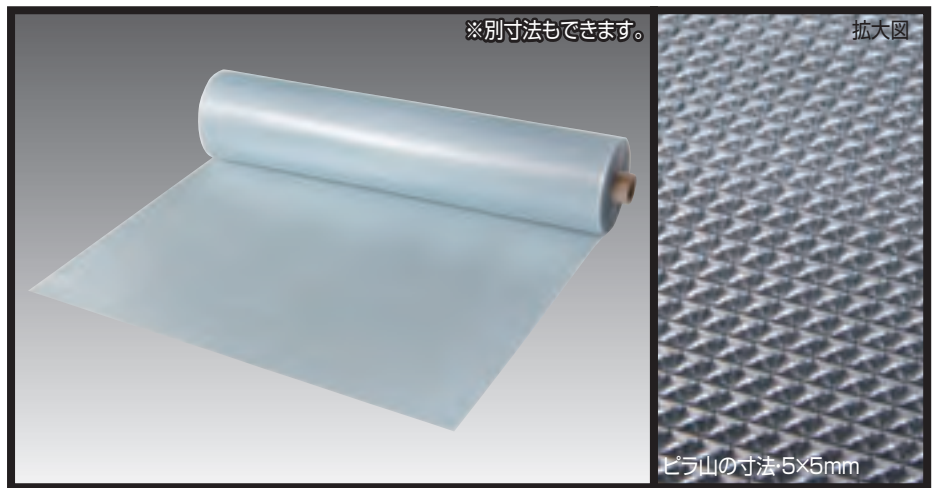

⑥ ピラミッドシート白 **B-2** 在 材質/PVC 1.4mm /裏面黒
寸法・920×20m 1本 ¥35,000 [112-5530](#)
切売り m当り ¥ 2,100 [112-5531](#)

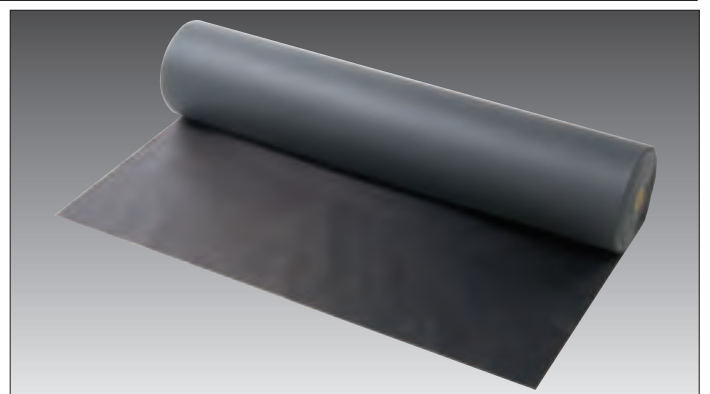

⑦ ピラミッドシート黒 **B-2** 在 材質/PVC 1.4mm
寸法・920×20m 1本 ¥41,000 [112-5540](#)
切売り m当り ¥ 2,400 [112-5541](#)

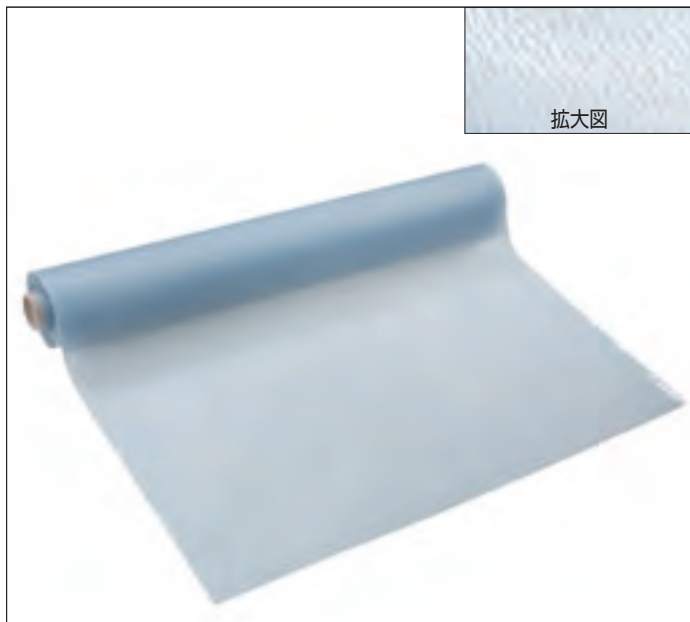

拡大図

- ① さざ波シート **C-7** 在 材質/PVC 1mm
 寸法・920×10m 1本 ¥28,000 **113-0201**
 切売り m当り ¥ 3,300 **113-0205**

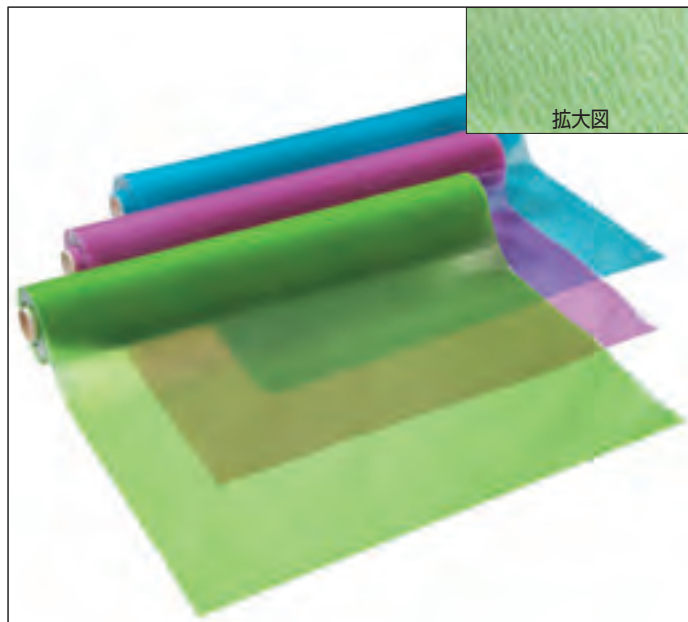

拡大図

- ② サテライトシート **C-7** 在 材質/PVC 1mm/色・緑、ピンク、ブルー
 寸法・920×10m 1本 ¥34,000 **113-0211**
 切売り m当り ¥ 4,000 **113-0215**



- ③ フィルムセレクション **C-7** 画 材質/PVC 0.5mm/元払・5本
 寸法・915×30m 1本 ¥36,000 **113-0221**
 色・緑、ピンク、黄、青

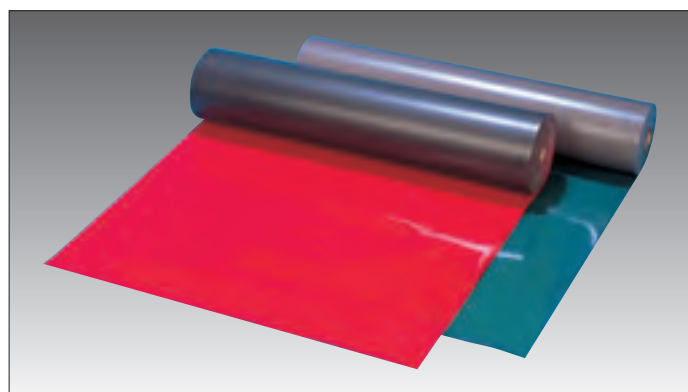

- ④ ビニール平板 **B-2** 画 材質/PVC 1.4mm/色・緑・赤
 寸法・920×20m巻 1本 ¥51,000 **112-5830**
 切売り(赤のみ) m当り ¥ 3,000 **112-5831**

- ⑤ **サニーシート** **C-8** 在 材質/PE(0.1mm)
 寸法・920×30m 1本 ¥46,000 **112-5400**
 切売り m当り ¥ 1,700 **112-5401**
 柄/赤レンガ、ヘブンオーク

※裏面のり付のシートです。壁面用・ガラス用・フードマット用・ダミー用等、
 色々の用途にご使用下さい



赤レンガ



白レンガ(※受注生産品)



ヘブンオーク



① 木目シート **B-2 在** 材質/PVC 0.5mm
 寸法:920×20m 1本 ¥57,000 [112-5910](#)
 切売り m当り ¥ 3,300 [112-5911](#)

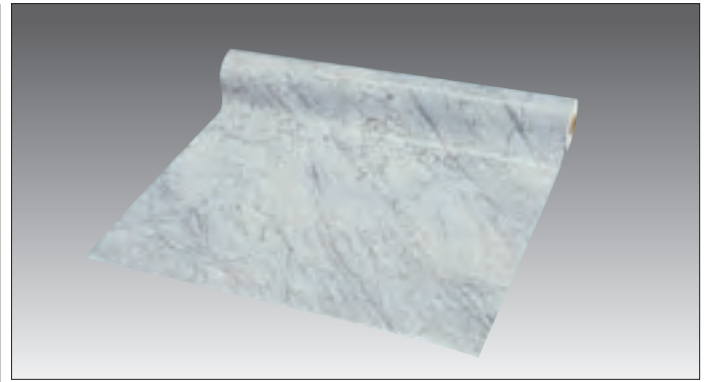

② 墨流しシート **B-2 在** 材質/PVC 0.5mm
 寸法:920×20m 1本 ¥57,000 [112-5020](#)
 切売り m当り ¥ 3,300 [112-5021](#)



③ 大理石シート **B-2 在** 材質/PVC 0.5mm
 寸法:920×20m 1本 ¥54,000 [112-5010](#)
 切売り m当り ¥ 3,000 [112-5011](#)
 柄/紺青・ピンク・黒・緑・白

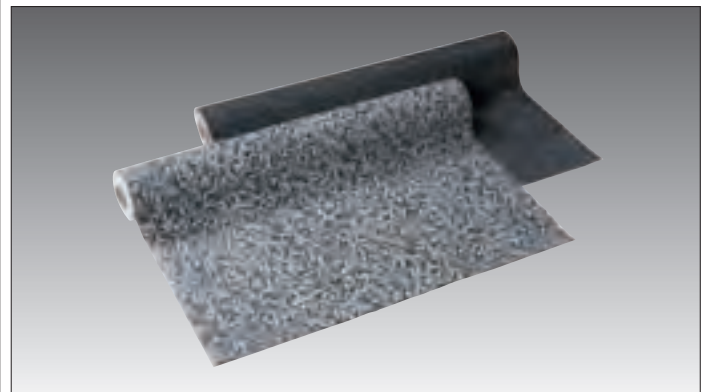

④ 石目シート **B-2 在** 材質/PVC 0.5mm
 寸法:920×20m 1本 ¥54,000 [112-5110](#)
 切売り m当り ¥ 3,000 [112-5111](#)
 柄/黒・グレー

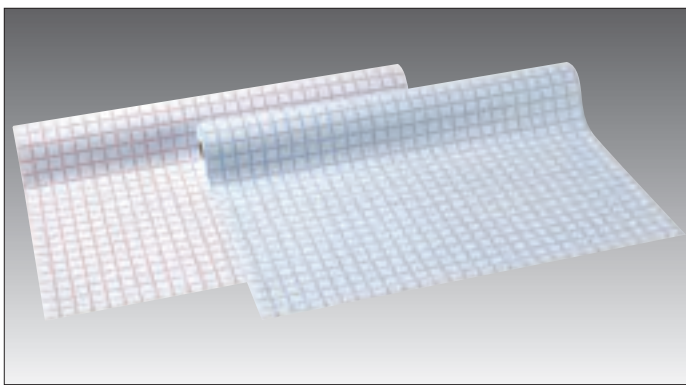

⑤ パステルチェックシート **B-2 在** 材質/PVC 0.5mm
 寸法:920×20m 1本 ¥45,000 [112-5700](#)
 切売り m当り ¥ 2,600 [112-5701](#)
 色/P青・P赤 /ピッチ30×30

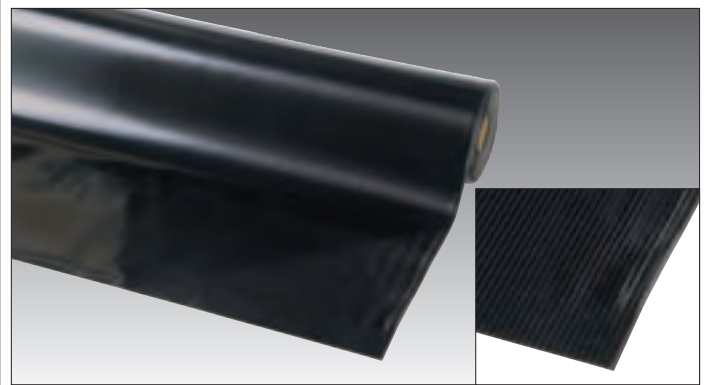

⑥ ビニール長マットB山黒 **B-2 在** 材質/PVC 1.5mm
 寸法:920×20m 1本 ¥49,000 [112-5750](#)
 切売り m当り ¥ 2,900 [112-5751](#)

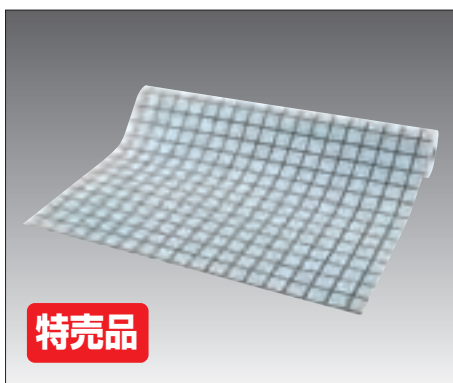

⑦ タイルラインシート **H-7 在** 材質/PVC 0.65mm
 寸法:920×20m 1本 ¥17,000 [112-5740](#)
 切売り m当り ¥ 1,000 [112-5741](#)
 色/白のみ/ピッチ50×50

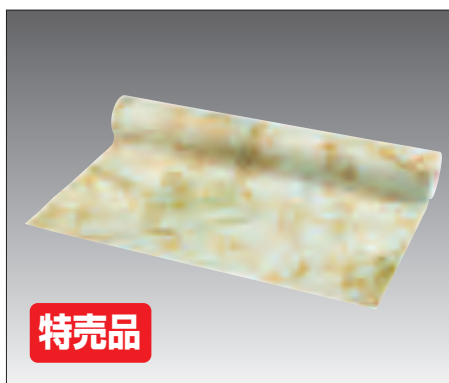

⑧ オニックスシート **H-7 在** 材質/PVC 0.5mm
 寸法:920×20m 1本 ¥17,000 [112-5800](#)
 切売り m当り ¥ 1,000 [112-5801](#)

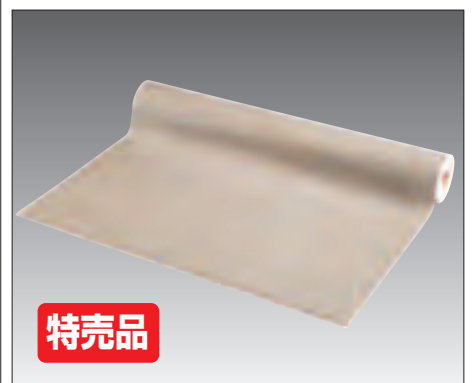

⑨ みかげシート **H-7 在** 材質/PVC 0.5mm
 寸法:920×20m 1本 ¥17,000 [112-5900](#)
 切売り m当り ¥ 1,000 [112-5901](#)

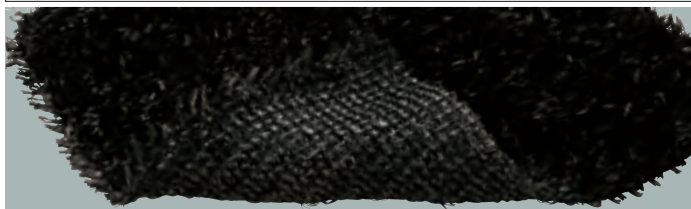
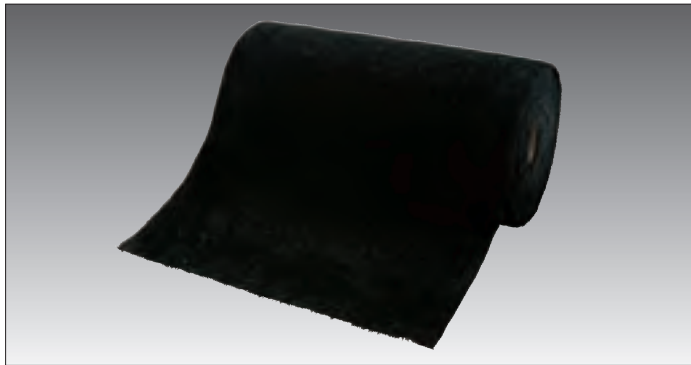

① ラッセルターフ#308黒 **C-4 在** 材質/PP・織放し
 寸法・900×20m 1本 ¥50,000 [112-0308](#)
 切売り m当り ¥ 2,900 [112-1308](#)

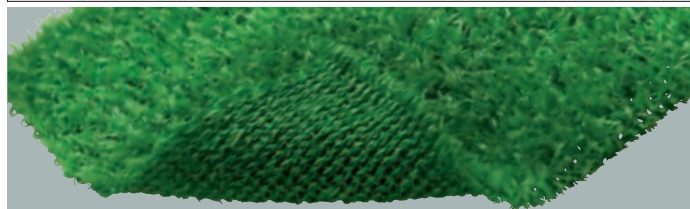
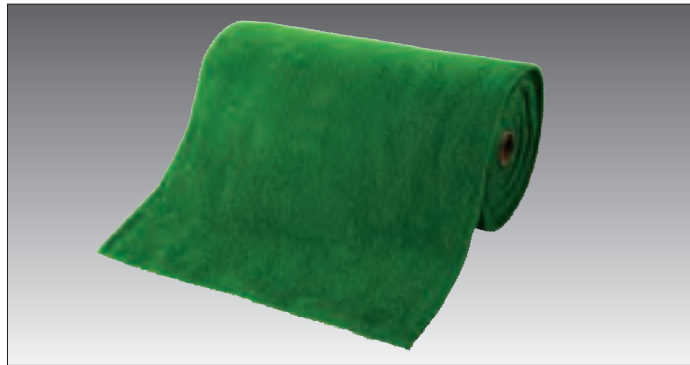

② ラッセルターフ#408緑 **C-4 在** 材質/PP・織放し
 寸法・900×20m 1本 ¥48,000 [112-0408](#)
 切売り m当り ¥ 2,800 [112-1408](#)

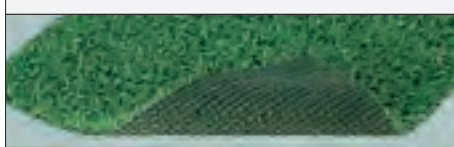
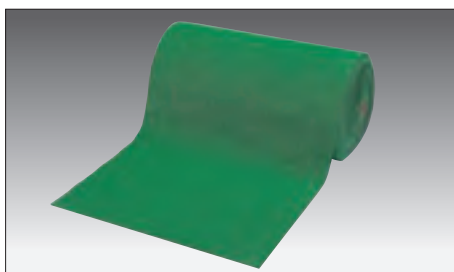

③ パロンターフ#1200 **B-5 直**
 寸法・910×30m 1本 ¥36,000 [110-1180](#)
 切売り m当り ¥ 1,400 [110-3121](#)
 材質/PP・SBRコーティング

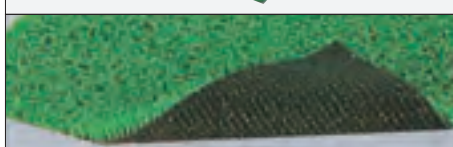
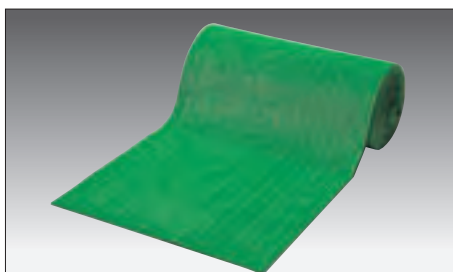

④ パロンターフデラックス **B-5 直**
 寸法・910×20m 1本 ¥46,000 [110-3001](#)
 材質/PP・SBRコーティング

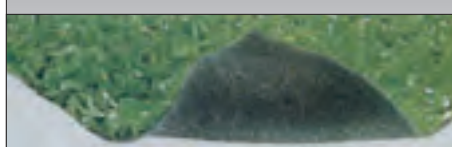
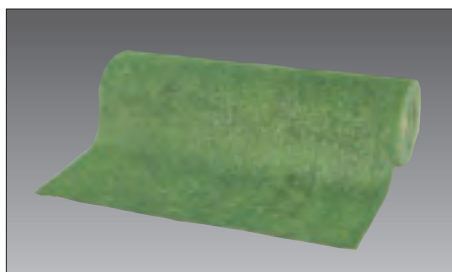

⑤ ラッセルターフ#500緑 **H-5 在**
 寸法・910×10m 1本 ¥13,000 [110-2504](#)
 材質/PP・ウレタン加工

⑥ ストロング敷マット(PVC) **B-6 直**

規格	寸法	1枚	
尺4・5長手	435×305	¥1,000	113-1001
尺3長手	390×265	¥1,100	113-1010

※販売したい商品をアピールする敷物です



フレッシュグリーン

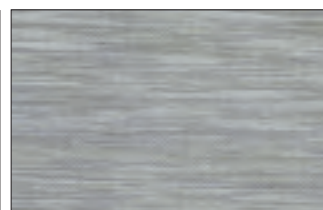

プラチナ



ホワイト格子

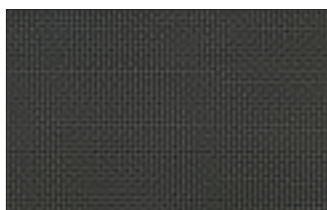

ブラック格子



ベージュ格子

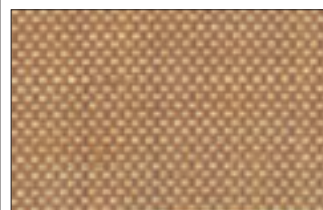

竹格子



ブロンズ格子

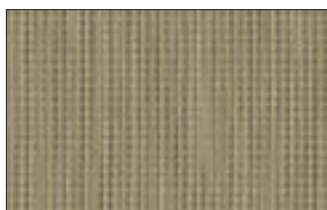

よもぎ格子

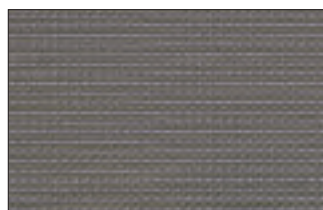

金銀格子

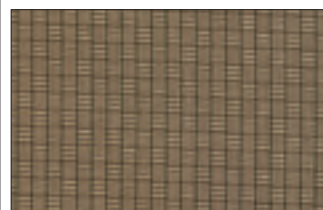

変り市松

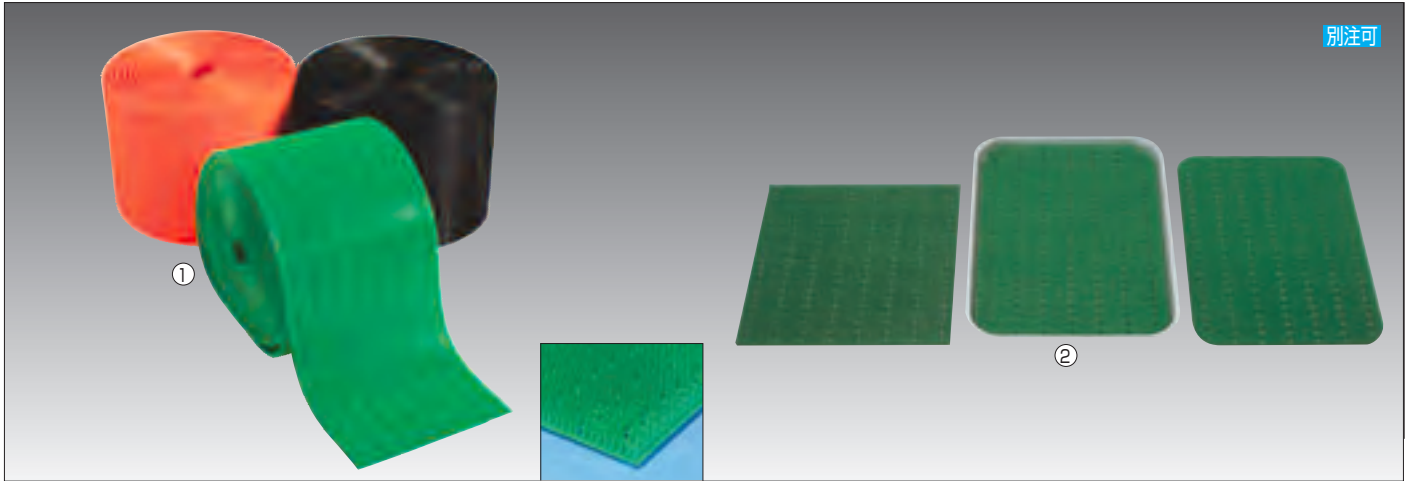

① R-2芝生ロール **B-7** 直 納4 材質/EVA

規格	寸法	1本	
ロール30	300×10m	¥37,000	114-5130
ロール45	450×10m	¥55,000	114-5145
ロール60	600×10m	¥74,000	114-5160
ロール75	750×10m	¥92,000	114-5175

色/緑・オレンジ黒
※緑のみ在庫あります

② R-2内芝 **B-7** 直 納4 材質/EVA

規格	寸法	1枚	元払		色
大緑	390×280	¥1,240	50枚	114-5115	緑
大	390×280	¥1,400	50枚	114-5114	黒
中	340×240	¥1,400	50枚	114-5113	緑黒
小	325×230	¥1,400	50枚	114-5112	
別注	300×300当り	¥1,300	40枚	114-5110	

※大緑のみ在庫あります

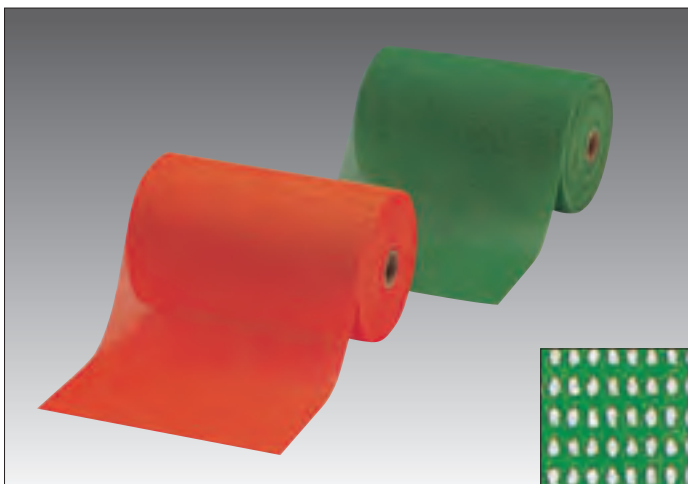

③ ダイヤマットAH **C-5** 直 材質/PVC

規格	寸法	1本	元払	
ロール45	450×20m	¥45,000	3本	114-1845
ロール90	920×10m	¥46,500	3本	114-1890

色/ダークグリーン・赤・黒・青・緑・アイボリー

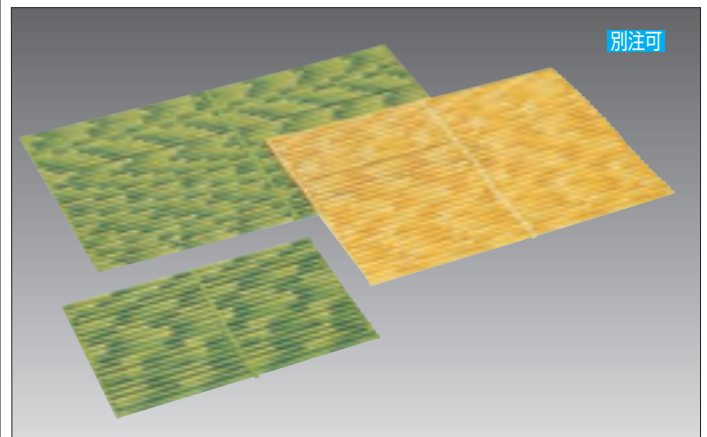

④ 丸竹スノコ **C-8** 直 材質/PP

規格	寸法	1枚	元払	
小	450×300	¥1,540	30枚	114-1102
中	600×450	¥3,080	30枚	114-1103
大	750×450	¥3,960	20枚	114-1104
別注	300×300当り	¥1,420	40枚	114-1100

色/緑・アイボリー

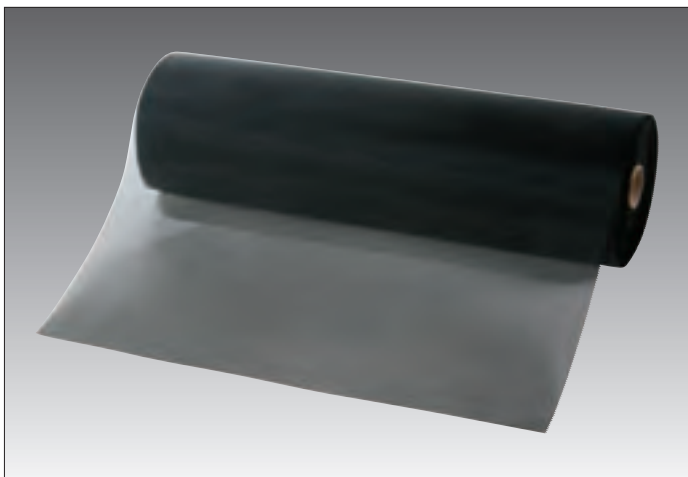

⑤ 黒フードネット **B-5** 在 材質/PE
寸法・1000×50m 1本 ¥88,000 [114-5605](#)
切売り 10m単位 ¥18,400 [114-5705](#)

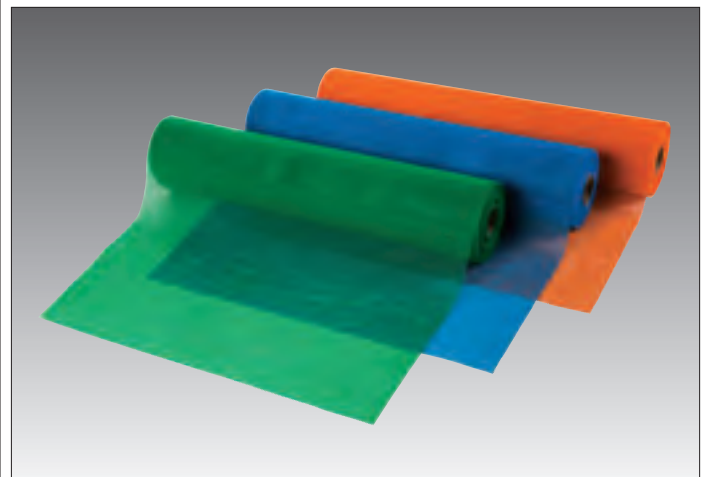

⑥ フードネット **B-5** 直 材質/PE
寸法・1000×25m 1本 ¥44,000 [114-5601](#)
色/若草・青・オレンジ

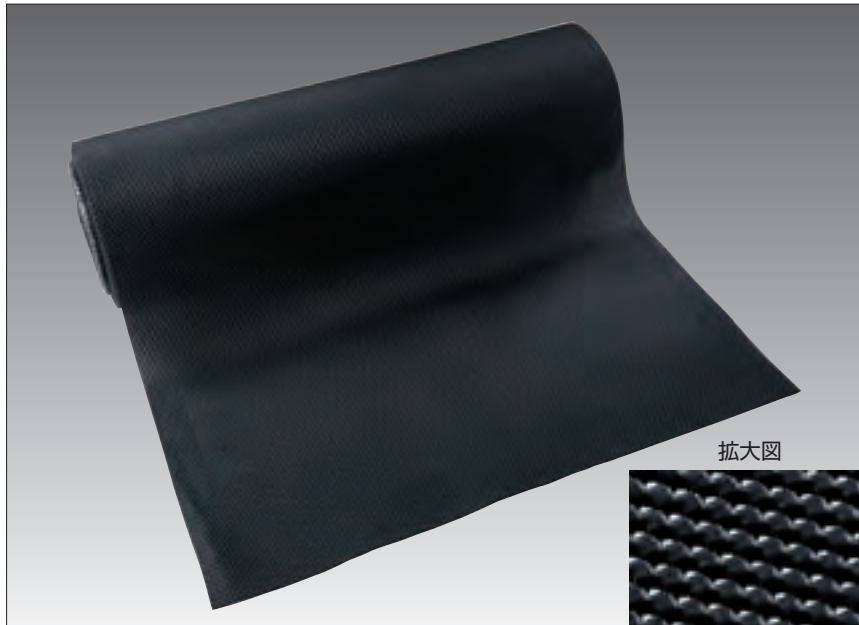

クッション性を高めた厚み5mmのマットです。果物・野菜等の傷み易い商品の保護に最適です

- ◀①ムーンウォーク **C-4** 在 材質/PVC
 寸法・920×15m 1本 ¥36,000 113-0271
 切売り m当り ¥ 2,700 113-0275

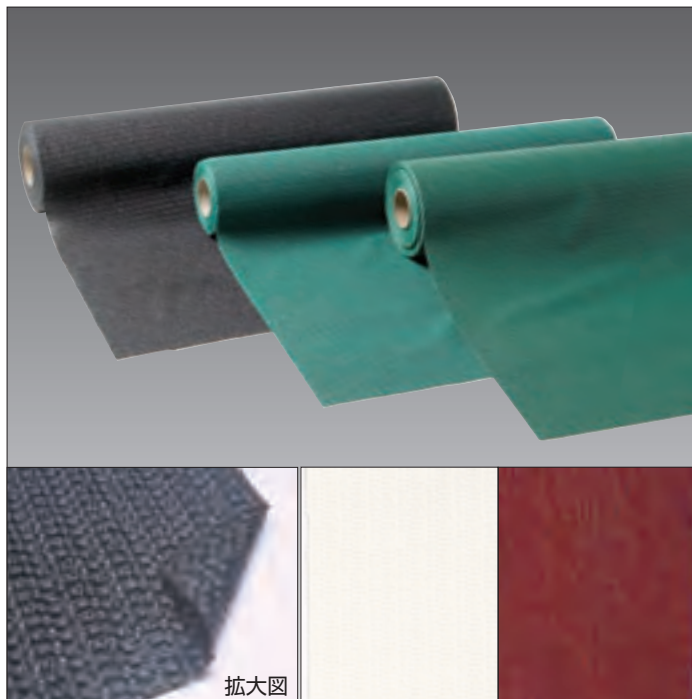

- ②パリューターフ **B-2** 在 材質/PVC 色/黒・薄緑・濃緑・茶・アイボリー
 寸法・920×20m 1本 ¥28,000 110-3500
 切売り m当り ¥ 1,600 110-3501
 厚み・1.2mm

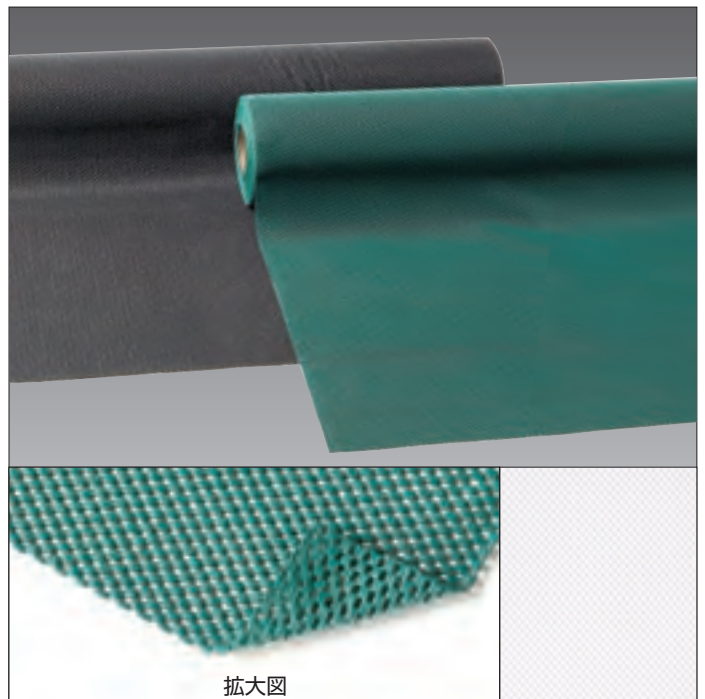

- ③スプリーム **C-4** 在 材質/PVC 色/黒・薄緑・アイボリー
 寸法・920×10m 1本 ¥22,000 110-3510
 切売り m当り ¥ 2,500 110-3511
 パリューターフの厚みを大幅にアップしたマットです
 厚み・2.5mm

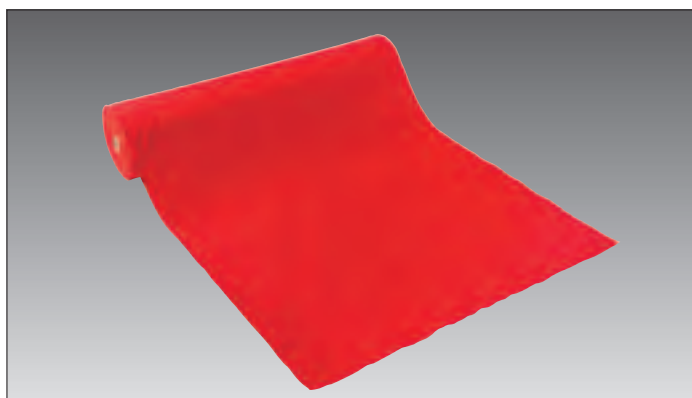

- ④フェルトエセーナ#113・赤 **C-11** 在
 材質/ポリエステル・厚み1mm
 寸法・1000×50m 1本 ¥75,000 114-7000
 切売り m当り ¥ 1,900 114-7100
 ※他にも5色あります

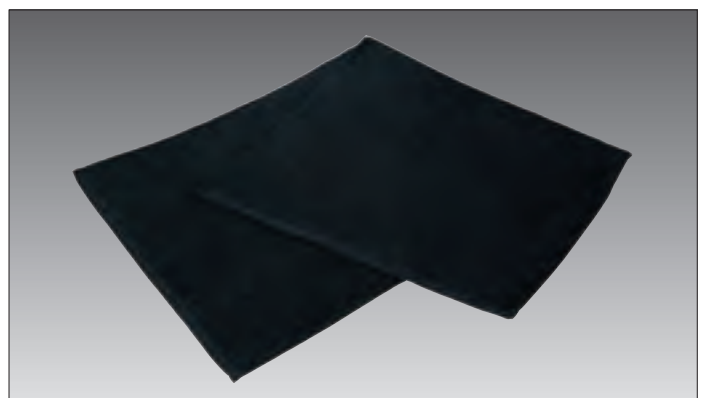

- ⑤スレンカラー黒バスタオル **C-5** 在
 寸法・650×1250 材質/木綿(700匁)
 1枚 ¥1,300 114-2170

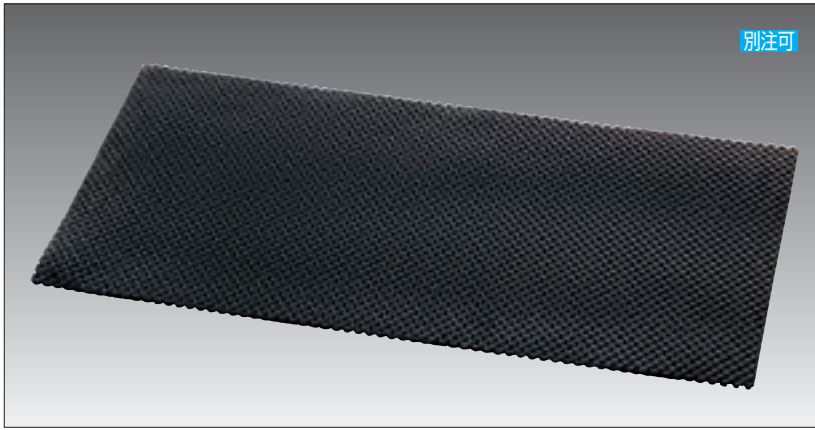

別注可

① クッションマット C-4 在 材質/PVC

規格	寸法	1枚	
#4030	400×300	¥ 660	113-0330
#6040	600×400	¥ 900	113-0340
#7545	750×450	¥ 1,100	113-0345
#9010	920×100	¥ 340	113-0410
#9030	920×300	¥ 820	113-0430
#9045	920×450	¥ 1,200	113-0445

※ムーンウォークのカット品です

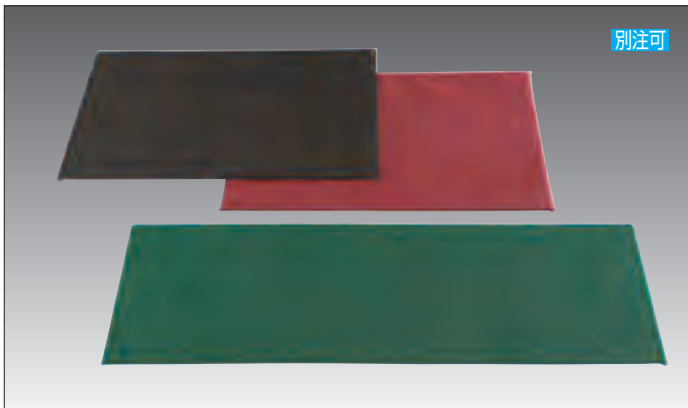

別注可

② Bノンスリップボード C-7 納5 厚み5mm

規格	寸法	1枚	
#6040	600×400	¥ 2,100	114-6040
#9030	900×300	¥ 2,300	114-9030

色/黒・緑・茶 PPボードにバリューターフ片面貼

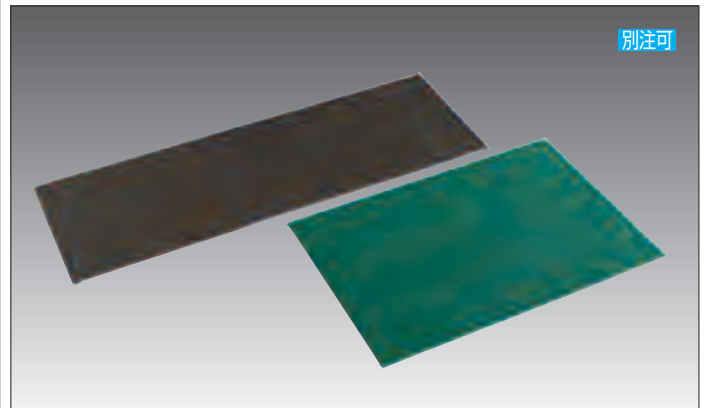

別注可

③ Sノンスリップボード C-7 納5 厚み5mm

規格	寸法	1枚	
#6040	600×400	¥ 2,500	114-5040
#9030	900×300	¥ 2,600	114-5030

色/黒・緑 PPボードにスプリム片面貼

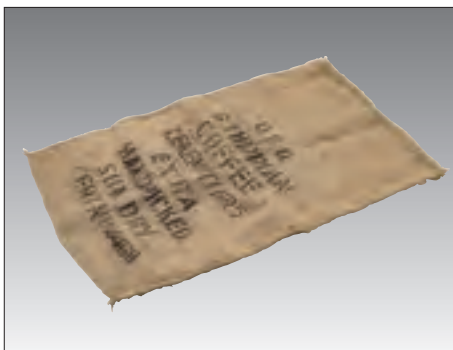

④ 生成り麻マット C-8 在
寸法・580×960
1枚 ¥1,000 [114-2100](#)
材質/天然麻・無洗浄



⑤ 麻マット C-8 在
寸法・580×960
1枚 ¥3,200 [114-2110](#)
材質/天然麻



⑥ 黒麻マット C-8 在
寸法・580×960
1枚 ¥3,400 [114-2111](#)
材質/天然麻

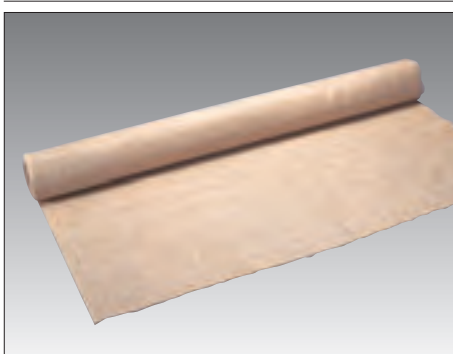

⑦ 麻マットロール C-8 在
寸法・1150×10m
1本 ¥13,000 [114-2120](#)
材質/天然麻

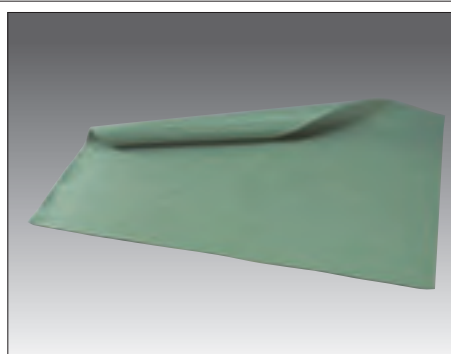

⑧ 抗菌ウォーターシート C-8 在
寸法・900×1200
1枚 ¥2,500 [114-2150](#)
材質/ポリエステル

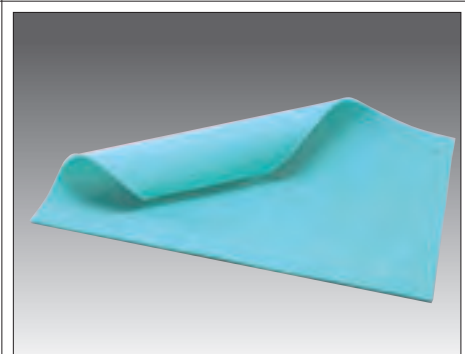

⑨ タイロース C-8 在
寸法・460×660
1枚 ¥2,400 [114-2160](#)
材質/セルロース

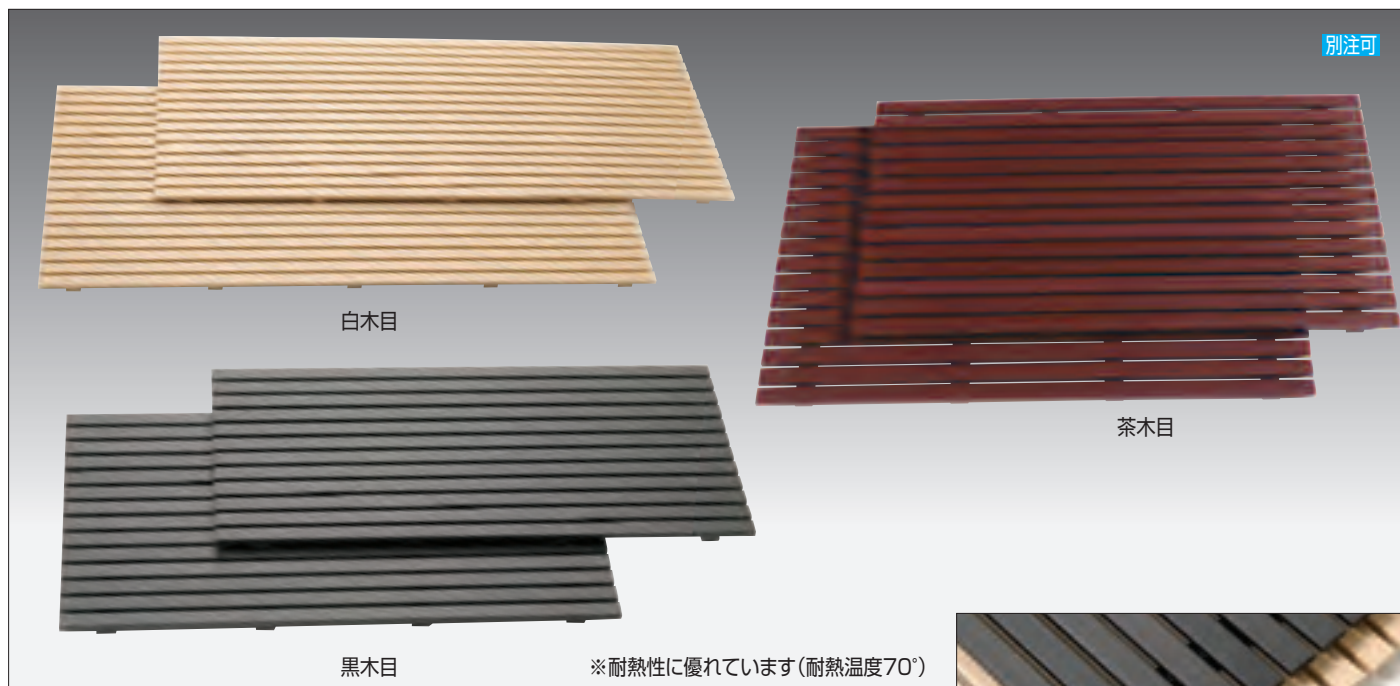

① PSスノコ **C-4 在** 材質/PS 厚み/15mm 柄/白木目・黒木目・茶木目

規格	寸法	1枚		規格	寸法	1枚	
#6030	608×295	¥3,800	114-1701	#9030	912×295	¥4,900	114-1711
#6035	608×345	¥4,200	114-1702	#9035	912×345	¥5,600	114-1712
#6040	608×395	¥4,700	114-1703	#9040	912×395	¥6,400	114-1713
#6045	608×445	¥5,200	114-1704	#9045	912×445	¥7,200	114-1714
#6050	608×495	¥5,600	114-1705	#9050	912×495	¥7,900	114-1715

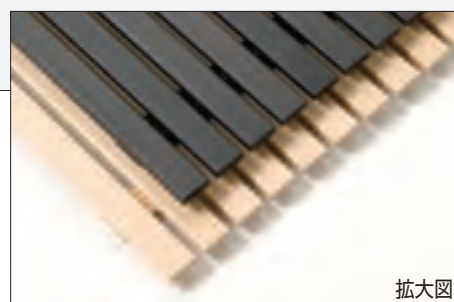

② P-P竹スノコN **B-4 在**

規格	寸法	1枚	
TK0930	910×300	¥4,800	355-0930
TK0940	910×400	¥5,400	355-0940
TK1230	1215×300	¥6,400	355-0123
TK1240	1215×400	¥7,200	355-0124



③ P-P竹スノコ茶 **B-4 在**

規格	寸法	1枚	
BTK0930	910×300	¥4,800	355-1093
BTK0940	910×400	¥5,400	355-1094
BTK1230	1215×300	¥6,400	355-1123
BTK1240	1215×400	¥7,200	355-1124



④ 焼杉調スノコクリアー **C-4 在** 材質/天然木ウレタン塗装

規格	寸法	1枚	
中	450×605×35	¥4,200	114-1623
大々	555×855×35	¥6,200	114-1626

※焼色には濃淡があります



⑤ 木製スノコクリアー **C-4 在** 材質/天然木ウレタン塗装

規格	寸法	1枚	
小	400×605×35	¥3,200	114-1612
大	605×605×35	¥4,000	114-1614
大々	560×850×38	¥8,500	114-1616

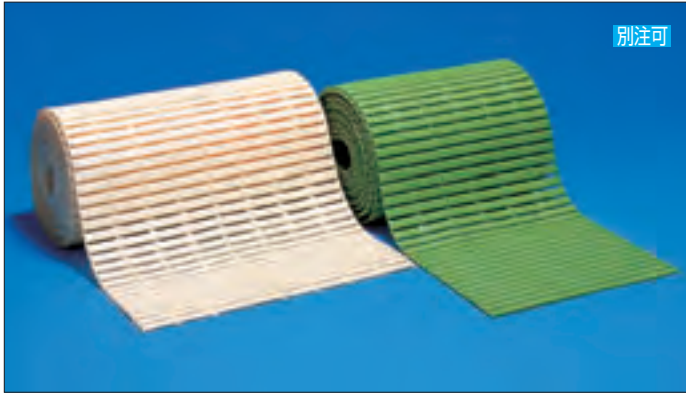

別注可

① 平竹スノコ C-7 Ⅲ 材質/EVA

規格	寸法	1枚(1本)	元払	
小	300×450	¥ 1,200	30枚	114-0312
中	450×600	¥ 2,300	30枚	114-0313
大	450×750	¥ 2,900	30枚	114-0314
バット用中	240×340	¥ 1,300	50枚	114-0323
バット用大	280×390	¥ 1,400	50枚	114-0324
ロール45	450×10m	¥42,000	1本	114-0345
ロール60	600×10m	¥56,000	1本	114-0360
ロール75	750×10m	¥70,000	1本	114-0375
別注	300×300当り	¥ 1,200	40枚	114-0310

色/緑・アイボリー

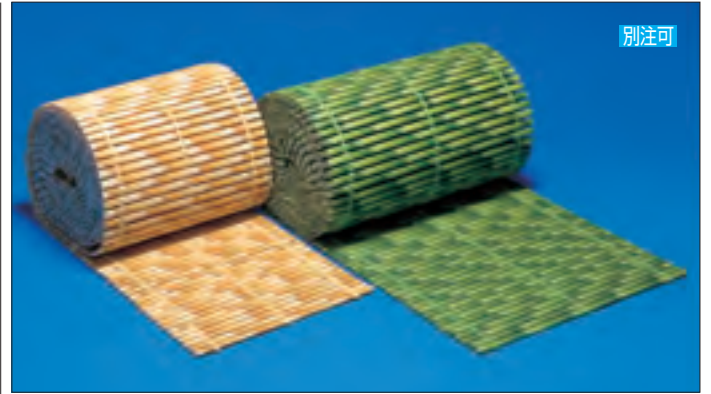

別注可

② オーバル竹 C-7 Ⅲ 要納確 材質/PP

規格	寸法	1枚(1本)	元払	
小	300×450	¥ 1,360	30枚	114-0412
中	450×600	¥ 2,580	30枚	114-0413
大	450×750	¥ 3,360	25枚	114-0414
ロール30	300×10m	¥26,600	2本	114-0430
ロール40	400×10m	¥35,800	1本	114-0440
ロール45	450×10m	¥40,600	1本	114-0445
ロール60	600×10m	¥54,200	1本	114-0460
ロール75	750×10m	¥65,200	1本	114-0475
ロール90	900×10m	¥82,000	1本	114-0490
別注	300×300当り	¥ 1,400	40枚	114-0410

色/緑・アイボリー

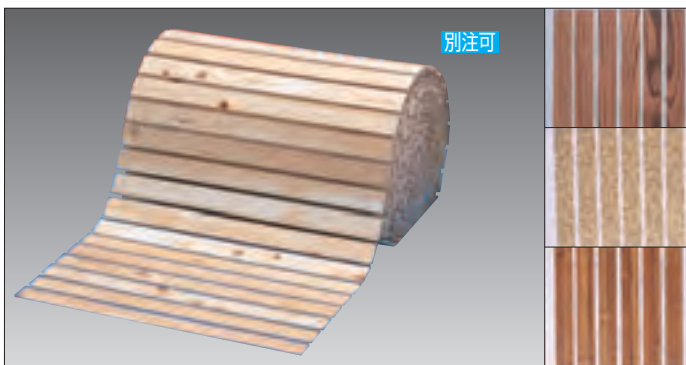

別注可

③ 3tスノコロール C-7 Ⅲ 納4 材質/PVC 3mm

規格	寸法	1本	
ロール30	300×10m	¥51,000	114-0630
ロール40	400×10m	¥66,000	114-0640
ロール45	450×10m	¥68,000	114-0645
ロール60	600×10m	¥91,000	114-0660

柄/檜・N焼杉・枯竹・Sみかげ

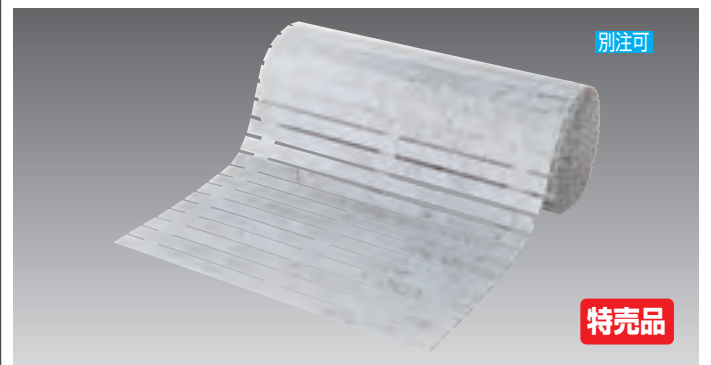

別注可

特売品

④ 墨流しロール H-7 Ⅲ 納4 材質/PVC 2mm

規格	寸法	1本	
ロール30	300×10m	¥24,000	114-0930
ロール40	400×10m	¥30,000	114-0940
ロール45	453×10m	¥31,000	114-0945
ロール60	605×10m	¥42,000	114-0960

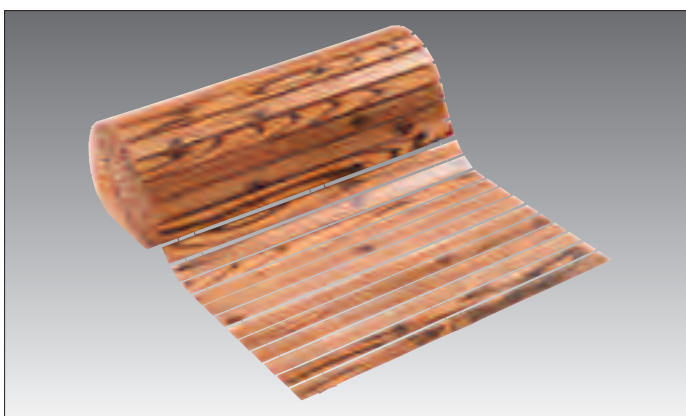

⑤ 焼杉ロール C-7 Ⅲ 納3 材質/PVC 2mm

規格	寸法	1本	
ロール30	300×10m	¥45,000	114-0730
ロール40	400×10m	¥57,000	114-0740
ロール45	453×10m	¥59,000	114-0745
ロール60	605×10m	¥77,000	114-0760

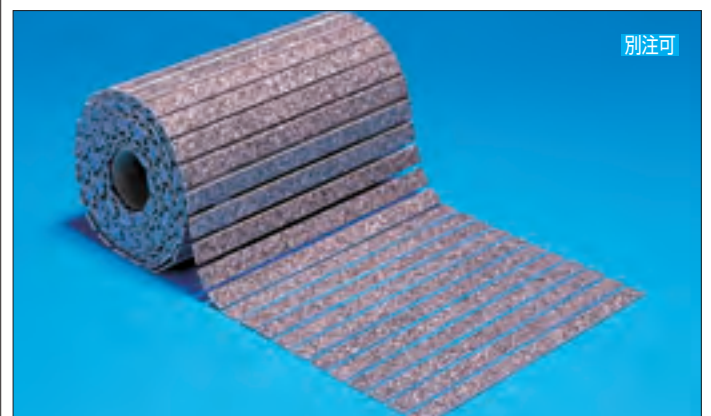

別注可

⑥ 石目ロール C-7 Ⅲ 納3 材質/PVC 2mm

規格	寸法	1本	
ロール30	300×10m	¥45,000	114-0130
ロール40	400×10m	¥57,000	114-0140
ロール45	453×10m	¥59,000	114-0145
ロール60	605×10m	¥77,000	114-0160

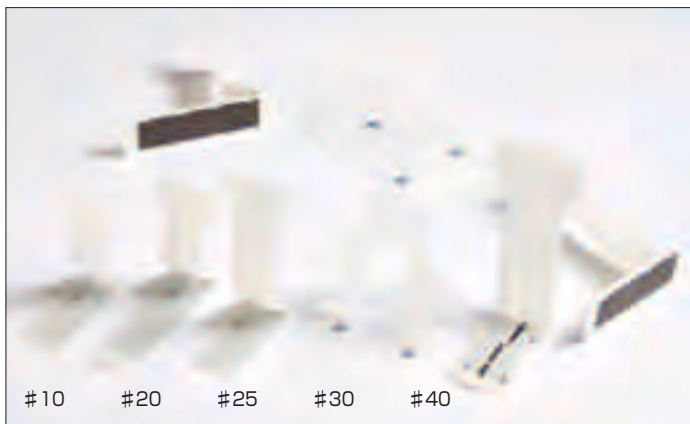
① L型アanko **N-1 直**

規格	品番	寸法	1個	
#10	FH110	65×103×112H	¥420	211-4110
#20	FH111	65×150×115H	¥440	211-4111
#25	FH112	65×106×150H	¥470	211-4112
#30	FH113	100×158×123H	¥340	211-4113
#40	FH119	85×120×170H	¥820	211-4119

材質・スチロール樹脂／裏面マグネット付(#30のみ・スベリ止めゴム付)
※10個単位の出荷です

② L型ストッパー **E-4 納2**

規格	寸法	1個	
#100	45×100×105H	¥640	211-6510
#150	45×150×130H	¥700	211-6515

材質・アクリル3mm／裏面マグネット付

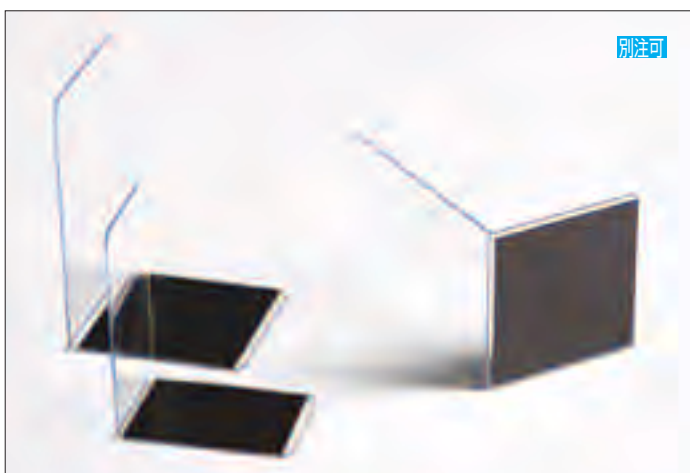

別注可

③ マグ付ストッパー **C-4 納5**

規格	寸法	マグ寸法	1枚	
#65	65×120×95	60×90	¥250	212-0065
#95	95×150×100	90×90	¥310	212-0095

材質・PET 1.5t／裏面マグネット付

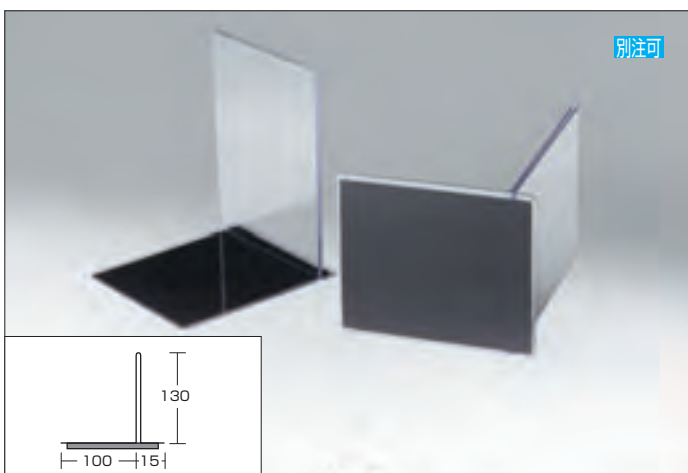

別注可

④ STマグ付ストッパー **C-4 在**

寸法・98×130×115／マグネット寸法・
0.8t, 90×105 1枚 ¥380 [212-0105](#)
材質・PET1.5t／裏面マグネット付

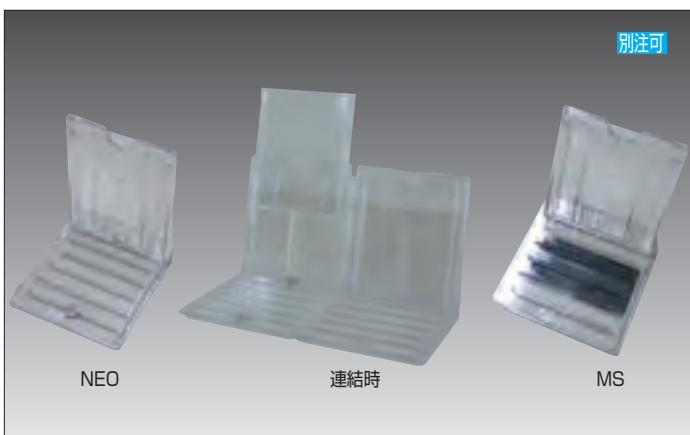

別注可

⑤ スライドアanko **E-10 直**

規格	寸法	1個	マグネット寸法
NEO	100×110×100~155H	¥400	ネオジ10φ×3
MS	100×100×100~155H	¥360	シート85×45×1.2

材質・ポリカ樹脂／角度70°固定／高さ伸縮／連結可

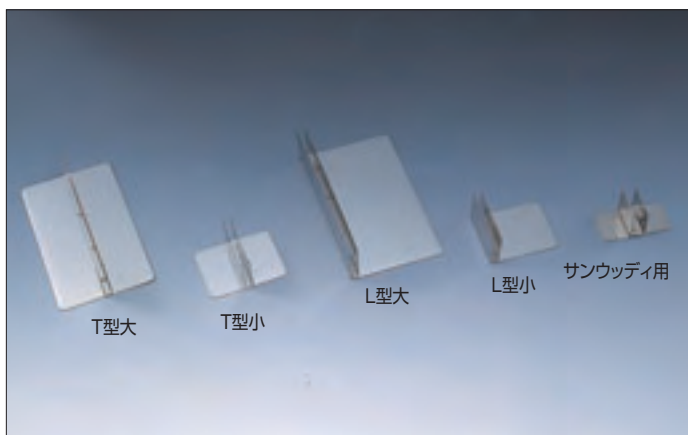
⑥ 仕切用ステン足 **C-4 在**

規格	寸法	1個	備考
T型大	140×80×30	¥620	5mm用
T型小	65×50×30	¥460	
L型大	140×80×30	¥620	
L型小	65×50×30	¥460	
サンウッディ用	60×30×25	¥240	10mm用



別注可

① コーティング仕切 C-4 在

規格	寸法	1枚		色
#100	100×150×100	¥ 670	211-6110	緑、白、黒
#150	150×150×100	¥ 680	211-6115	
#200	200×150×100	¥ 700	211-6120	
#240	240×150×100	¥ 780	211-6124	
#250	250×200×120	¥ 900	211-6125	
#350	350×150×100	¥1,060	211-6135	
#440	440×150×100	¥1,100	211-6144	白
#440H	440×360×250	¥2,280	211-6145	
#500	500×280×200	¥2,000	211-6150	
#500S	500×250×150	¥1,960	211-6151	
#580	580×200×120	¥1,460	211-6158	

材質・スチール/ビニールコーティング



② パチットデバイダー C-11 直

規格	寸法	1枚	元払		色
LL	600×200×120	¥1,660	30枚	211-6905	緑、黒、白
L	400×200×120	¥ 980	30枚	211-6904	
M	240×200×120	¥ 690	50枚	211-6903	
S	200×200×120	¥ 650	50枚	211-6902	
SS	160×200×120	¥ 590	50枚	211-6901	
3S	120×200×120	¥ 560	50枚	211-6900	

材質・スチール/ポリエチレンコーティング

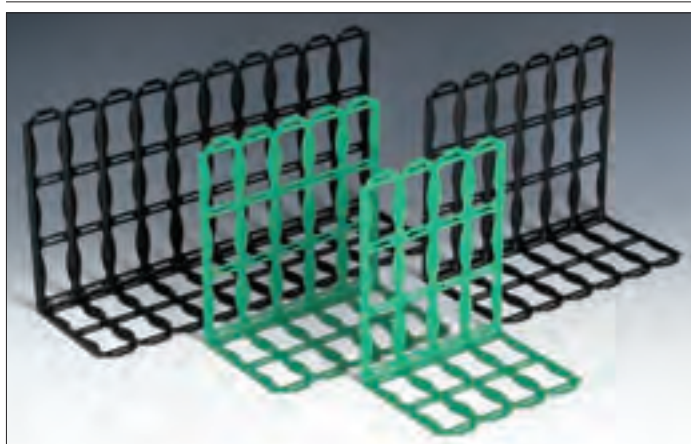

③ ブロックデバイダーII E-8 在

規格	寸法	1枚		色
LL	580×200×120	¥1,540	211-6305	緑、黒
L	390×200×120	¥ 880	211-6304	
M	240×200×120	¥ 620	211-6303	
S	200×200×120	¥ 550	211-6302	
SS	160×200×120	¥ 500	211-6301	
3S	120×200×120	¥ 450	211-6300	

材質・スチール/ポリエチレンコーティング(抗菌処理)



④ PSデバイダー C-5 直 /元払・5ケース

規格	寸法	1枚	1ケース×数	
2208	220×80×40	¥ 64	300	215-0022
2708	270×80×40	¥ 68	300	215-0027
3208	320×80×40	¥ 74	200	215-0032
3708	370×80×40	¥ 88	200	215-0037
4208	420×80×40	¥136	200	215-0042
2210	220×100×50	¥ 68	300	215-0122
2710	270×100×50	¥ 70	200	215-0127
3210	320×100×50	¥ 84	200	215-0132
3710	370×100×50	¥ 88	200	215-0137
4210	420×100×50	¥104	200	215-0142
2215	220×150×75	¥106	200	215-0222
2715	270×150×75	¥124	200	215-0227
3215	320×150×75	¥132	100	215-0232
3715	370×150×75	¥146	100	215-0237
4215	420×150×75	¥170	100	215-0242

材質・PS樹脂/厚み1.2mm

別注可



① 塩ビ仕切板 B-1 納4

タイプ	規格	寸法	1枚	
H200タイプ (1.2mm)	230	230×200×100	¥250	211-0223
	300	300×200×100	¥260	211-0230
	350	350×200×100	¥320	211-0235
	400	400×200×100	¥390	211-0240
	450	450×200×100	¥400	211-0245
H150タイプ (1.2mm)	590	590×200×100	¥580	211-0259
	230	230×150×75	¥200	211-0623
	280	280×150×75	¥240	211-0628
	300	300×150×75	¥240	211-0630
	350	350×150×75	¥270	211-0635
H100タイプ (1.2mm)	400	400×150×75	¥300	211-0640
	450	450×150×75	¥310	211-0645
	590	590×150×75	¥400	211-0659
	240	240×100×50	¥130	211-0124
	280	280×100×50	¥150	211-0128
H100タイプ (1mm)	300	300×100×50	¥150	211-0130
	350	350×100×50	¥170	211-0135
	400	400×100×50	¥220	211-0140
H100タイプ (1mm)	240	240×100×70	¥130	211-0024
	280	280×100×70	¥150	211-0028
	300	300×100×70	¥150	211-0030
	350	350×100×70	¥170	211-0035
H70タイプ (1mm)	400	400×100×70	¥220	211-0040
	240	240×70×50	¥120	211-0724
	300	300×70×50	¥130	211-0730
	350	350×70×50	¥140	211-0735
H50タイプ (1mm)	400	400×70×50	¥170	211-0740
	450	450×70×50	¥200	211-0745
	240	240×50×40	¥115	211-0524
H50タイプ (1mm)	280	280×50×40	¥125	211-0528
	300	300×50×40	¥125	211-0530
	350	350×50×40	¥135	211-0535
	400	400×50×40	¥160	211-0540

別注可



② ペット仕切板 B-3 納4

タイプ	規格	寸法	1枚	
H200タイプ (1.5mm)	230	230×200×100	¥320	211-2223
	300	300×200×100	¥350	211-2230
	350	350×200×100	¥430	211-2235
	400	400×200×100	¥540	211-2240
	450	450×200×100	¥550	211-2245
H150タイプ (1.5mm)	590	590×200×100	¥700	211-2259
	230	230×150×75	¥260	211-2623
	280	280×150×75	¥290	211-2628
	300	300×150×75	¥290	211-2630
	350	350×150×75	¥340	211-2635
H100タイプ (1.5mm)	400	400×150×75	¥430	211-2640
	450	450×150×75	¥440	211-2645
	590	590×150×75	¥580	211-2659
	240	240×100×50	¥200	211-2124
	280	280×100×50	¥220	211-2128
H100タイプ (1mm)	300	300×100×50	¥220	211-2130
	350	350×100×50	¥270	211-2135
	400	400×100×50	¥310	211-2140
H100タイプ (1mm)	240	240×100×70	¥160	211-2024
	280	280×100×70	¥190	211-2028
	300	300×100×70	¥190	211-2030
	350	350×100×70	¥230	211-2035
H70タイプ (1mm)	400	400×100×70	¥230	211-2040
	240	240×70×50	¥135	211-2724
	300	300×70×50	¥145	211-2730
	350	350×70×50	¥170	211-2735
H50タイプ (1mm)	400	400×70×50	¥200	211-2740
	450	450×70×50	¥210	211-2745
	240	240×50×40	¥120	211-2524
	280	280×50×40	¥130	211-2528
H50タイプ (1mm)	300	300×50×40	¥130	211-2530
	350	350×50×40	¥155	211-2535
	400	400×50×40	¥180	211-2540

別注可

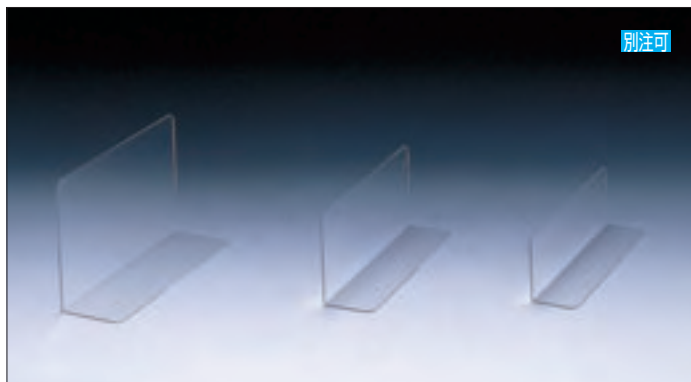

③ アクリル仕切板 C-4 納4

タイプ	規格	寸法	1枚	
H200タイプ (1.8mm)	280	280×200×100	¥440	211-1228
	300	300×200×100	¥440	211-1230
	350	350×200×100	¥550	211-1235
	400	400×200×100	¥620	211-1240
	450	450×200×100	¥640	211-1245
H140タイプ (1.8mm)	590	590×200×100	¥850	211-1259
	280	280×140×80	¥370	211-1428
	300	300×140×80	¥370	211-1430
	350	350×140×80	¥400	211-1435
	400	400×140×80	¥520	211-1440
H100タイプ (1.8mm)	450	450×140×80	¥540	211-1445
	590	590×140×80	¥660	211-1459
	240	240×100×70	¥260	211-1124
	280	280×100×70	¥310	211-1128
	300	300×100×70	¥310	211-1130
H100タイプ (1.8mm)	350	350×100×70	¥370	211-1135
	400	400×100×70	¥420	211-1140
	590	590×100×70	¥610	211-1159

別注可

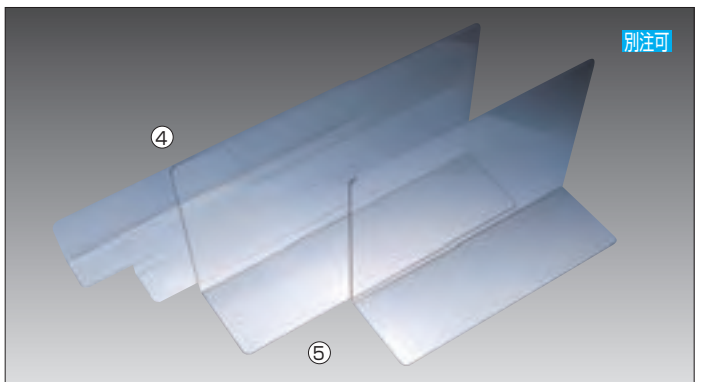

④ アクリル仕切板下段用 C-1 納4

規格	寸法	1枚	
#440	440×100×70	¥ 760	211-1644
#590	590×100×70	¥ 990	211-1659
#800	800×100×70	¥1,380	211-1680

材質・アクリル3mm

⑤ ペット3mm仕切板冷凍用 C-1 納4

規格	寸法	1枚	
#450	450×300×150	¥1,680	211-1645
#550	550×300×150	¥2,140	211-1655
#590	590×145×90	¥1,100	211-1759
#700	700×300×150	¥2,660	211-1670

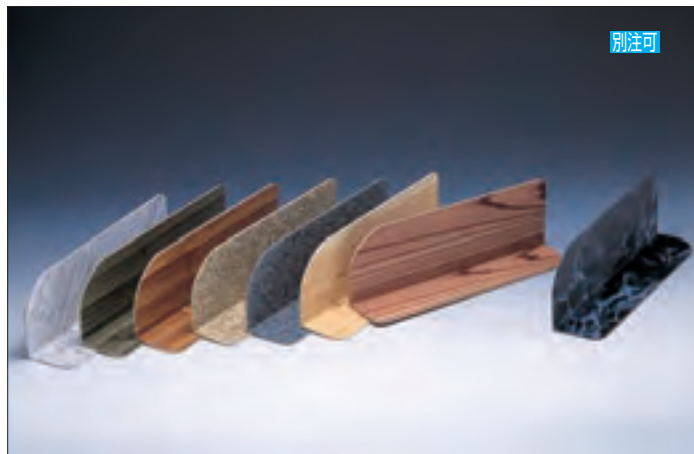

別注可

① 柄入仕切 C-7 納3

規格	寸法	1枚		柄
#240	240×90×60	¥ 630	211-2224	檜、大理石黒 石目黒 石目赤 御影 枯竹 青竹 焼杉
#290	290×90×60	¥ 710	211-2029	
#340	340×90×60	¥ 770	211-2034	
#390	390×90×60	¥ 910	211-2039	
#440	440×90×60	¥1,000	211-2044	
#490	490×90×60	¥1,200	211-2049	
#540	540×90×60	¥1,260	211-2054	
#590	590×90×60	¥1,300	211-2059	

材質・塩ビ2mm



別注可

② レクサス仕切 C-15 納3

規格	寸法	1枚		柄
#240	240×90×60	¥ 670	211-4324	檜 石目黒 大理石黒 焼杉
#290	290×90×60	¥ 750	211-2129	
#340	340×90×60	¥ 810	211-2134	
#390	390×90×60	¥ 950	211-2139	
#440	440×90×60	¥1,060	211-2144	
#490	490×90×60	¥1,260	211-2149	
#540	540×90×60	¥1,320	211-2154	
#590	590×90×60	¥1,360	211-2159	

材質・塩ビ2mm ※①と同じ柄が全て製作できます



別注可

③ 透明2面カット仕切 C-4 在

規格	寸法	1枚	
240L	240×70×50	¥270	211-1824
290L	290×70×50	¥290	211-1829
340L	340×70×50	¥310	211-1834
390L	390×70×50	¥370	211-1839
440L	440×70×50	¥390	211-1844
340	340×90×60	¥370	211-1934
390	390×90×60	¥410	211-1939
440	440×90×60	¥440	211-1944
540	540×90×60	¥560	211-1954
590	590×90×60	¥600	211-1959

材質・アクリル1.8mm透明

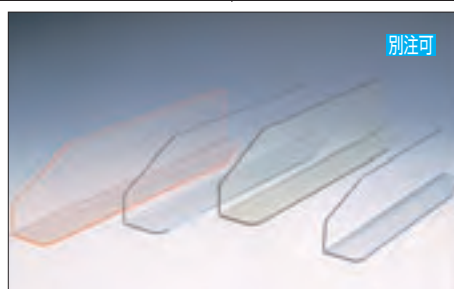

別注可

④ エッジカラー仕切 C-4 納3

規格	寸法	1枚	
240L	240×70×50	¥340	211-1724
290L	290×70×50	¥360	211-1729
340L	340×70×50	¥450	211-1734
390L	390×70×50	¥500	211-1739
290	290×90×60	¥410	211-1329
340	340×90×60	¥500	211-1334
390	390×90×60	¥530	211-1339
440	440×90×60	¥580	211-1344
540	540×90×60	¥720	211-1354
590	590×90×60	¥750	211-1359

材質・アクリル2mm 色・緑、青、オレンジ

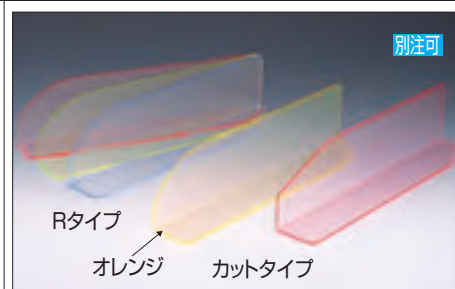

別注可

⑤ サテライトデバイダー E-4 納3

規格	寸法	1枚	
#290	290×90×60	¥460	211-2729
#340	340×90×60	¥560	211-2734
#390	390×90×60	¥600	211-2739
#440	440×90×60	¥640	211-2744
#490	490×90×60	¥800	211-2749
#590	590×90×60	¥840	211-2759

材質・アクリル2mm
色・緑、青、赤、オレンジ
*カットタイプ、Rタイプ有り
※LED照明では青は色が消えます

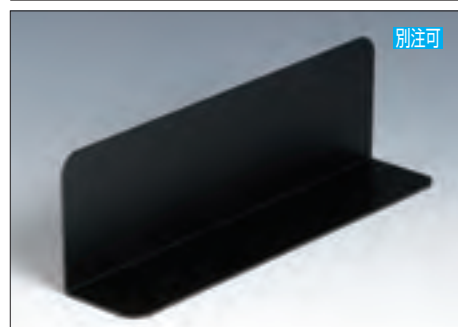

別注可

⑥ 黒マット仕切 C-8 納3

規格	寸法	1枚	
#240	240×90×60	¥440	211-8124
#290	290×90×60	¥470	211-8129
#340	340×90×60	¥540	211-8134
#390	390×90×60	¥620	211-8139
#440	440×90×60	¥680	211-8144
#490	490×90×60	¥800	211-8149
#540	540×90×60	¥870	211-8154

材質・塩ビ2mm/両面ツヤナシ

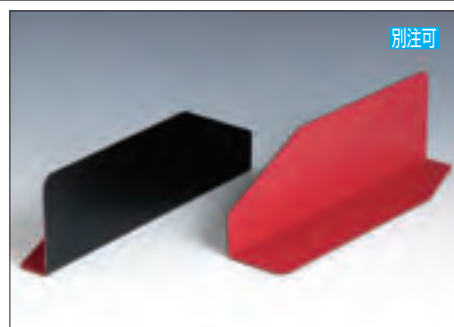

別注可

⑦ 赤黒マット仕切 C-8 納3

規格	寸法	1枚	
#240	240×90×60	¥520	211-8024
#290	290×90×60	¥550	211-8029
#340	340×90×60	¥620	211-8034
#390	390×90×60	¥700	211-8039
#440	440×90×60	¥820	211-8044
#490	490×90×60	¥930	211-8049
#540	540×90×60	¥970	211-8054

材質・塩ビ2mm

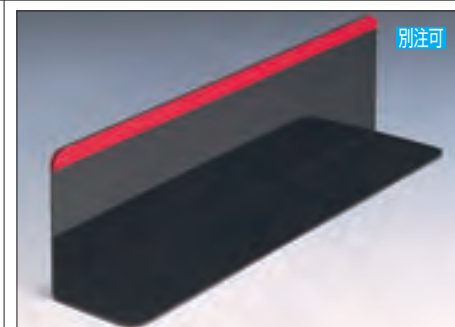

別注可

⑧ 赤黒仕切ライン入 C-8 納4

規格	寸法	1枚	
#240	240×90×60	¥ 700	211-3024
#290	290×90×60	¥ 720	211-3029
#340	340×90×60	¥ 760	211-3034
#390	390×90×60	¥ 840	211-3039
#440	440×90×60	¥ 890	211-3044
#490	490×90×60	¥1,020	211-3049
#540	540×90×60	¥1,140	211-3054
#590	590×90×60	¥1,280	211-3059

材質・アクリル2mm/10mmライン

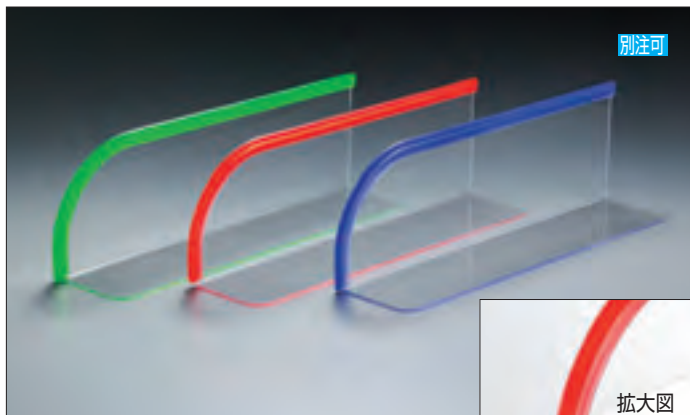

別注可

拡大図

① 蛍光ベルト仕切 C-1 納4

規格	寸法	1枚	
#240	240×90×60	¥ 680	215-0324
#290	290×90×60	¥ 740	215-0329
#340	340×90×60	¥ 880	215-0334
#390	390×90×60	¥ 920	215-0339
#440	440×90×60	¥1,000	215-0344
#490	490×90×60	¥1,180	215-0349
#540	540×90×60	¥1,260	215-0354
#590	590×90×60	¥1,380	215-0359
#690	690×90×60	¥1,700	215-0369

材質・アクリル1.8mm/色・赤、緑、青

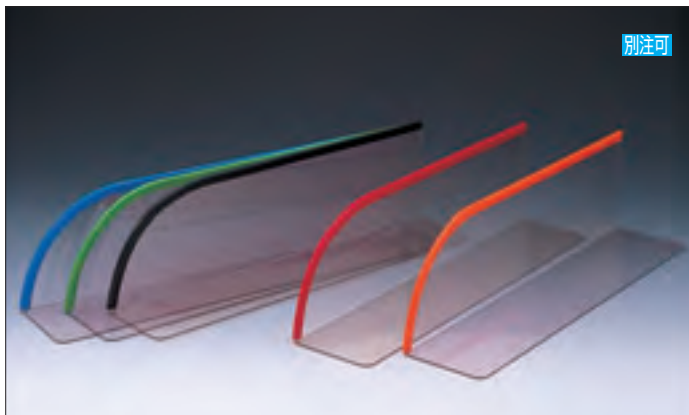

別注可

② 塩ビカラーベルト仕切 C-6 納4

規格	寸法	1枚	
#240	240×100×80	¥ 580	211-2624
#290	290×100×80	¥ 620	211-2529
#340	340×100×80	¥ 710	211-2534
#390	390×100×80	¥ 730	211-2539
#440	440×100×80	¥ 800	211-2544
#490	490×100×80	¥ 900	211-2549
#540	540×100×80	¥ 980	211-2554
#590	590×100×80	¥1,060	211-2559
#690	690×100×80	¥1,200	211-2569

材質・塩ビ1.8mm/色・赤、黒、青、緑、オレンジ

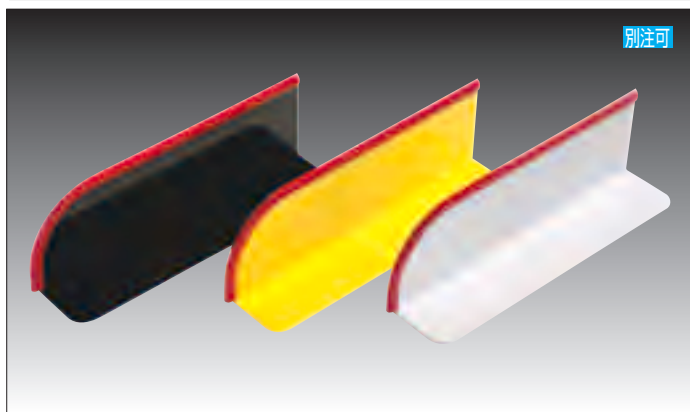

別注可

③ 赤ベルト仕切 C-6 納4

規格	寸法	1枚	
#290	290×90×60	¥ 800	212-1029
#340	340×90×60	¥ 920	212-1034
#390	390×90×60	¥1,020	212-1039
#440	440×90×60	¥1,100	212-1044
#490	490×90×60	¥1,220	212-1049
#540	540×90×60	¥1,380	212-1054
#590	590×90×60	¥1,500	212-1059

材質・塩ビ2mm/色・黒、黄、白

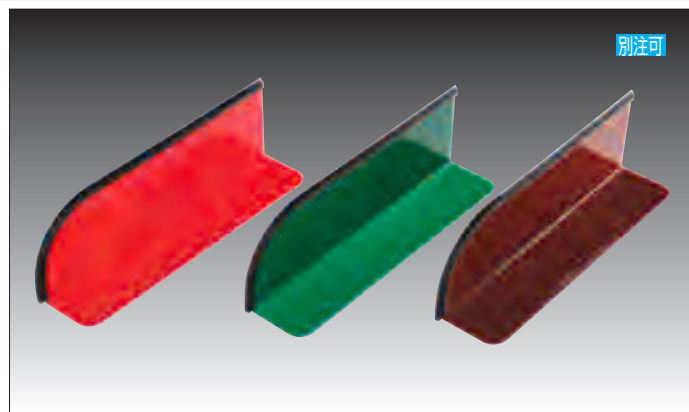

別注可

④ 黒ベルト仕切 C-6 納4

規格	寸法	1枚	
#290	290×90×60	¥ 800	212-2029
#340	340×90×60	¥ 920	212-2034
#390	390×90×60	¥1,020	212-2039
#440	440×90×60	¥1,100	212-2044
#490	490×90×60	¥1,220	212-2049
#540	540×90×60	¥1,380	212-2054
#590	590×90×60	¥1,500	212-2059

材質・塩ビ2mm/色・赤、緑、茶

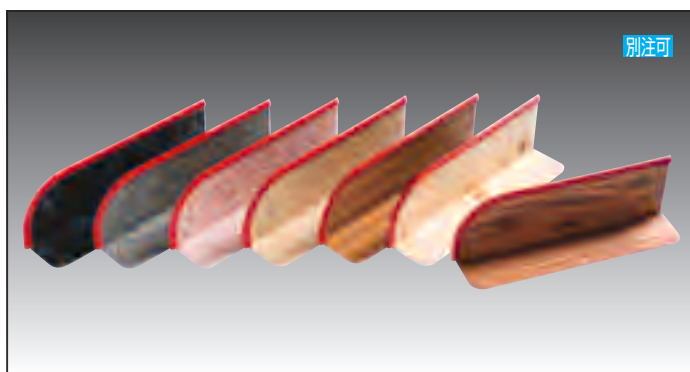

別注可

⑤ 柄入赤ベルト仕切 C-6 納4

規格	寸法	1枚		柄
#290	290×90×60	¥ 960	212-3029	大理石黒 石目黒 石目赤 御影 枯竹 檜 焼杉
#340	340×90×60	¥1,140	212-3034	
#390	390×90×60	¥1,300	212-3039	
#440	440×90×60	¥1,380	212-3044	
#490	490×90×60	¥1,640	212-3049	
#540	540×90×60	¥1,800	212-3054	
#590	590×90×60	¥1,900	212-3059	

材質・塩ビ2mm

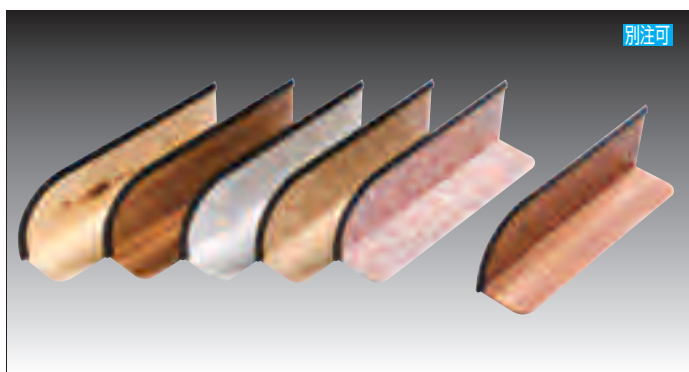

別注可

⑥ 柄入黒ベルト仕切 C-6 納4

規格	寸法	1枚		柄
#290	290×90×60	¥ 960	212-4029	檜 枯竹 墨流し 御影 石目赤 焼杉
#340	340×90×60	¥1,140	212-4034	
#390	390×90×60	¥1,300	212-4039	
#440	440×90×60	¥1,380	212-4044	
#490	490×90×60	¥1,640	212-4049	
#540	540×90×60	¥1,800	212-4054	
#590	590×90×60	¥1,900	212-4059	

材質・塩ビ2mm



別注可

① 5ライン仕切 E-4 納5

規格	寸法	1枚	
#290	290×90×60	¥1,260	212-5029
#340	340×90×60	¥1,500	212-5034
#390	390×90×60	¥1,680	212-5039
#440	440×90×60	¥1,920	212-5044
#490	490×90×60	¥2,240	212-5049
#540	540×90×60	¥2,380	212-5054

※一色6枚以上のご発注で
作製いたします

材質・アクリル5mm(足3mm) / 色・黒、緑、青、オレンジ



別注可

② 黒ライン仕切 E-4 納5

規格	寸法	1枚	
#290	290×90×60	¥680	212-6029
#340	340×90×60	¥700	212-6034
#390	390×90×60	¥780	212-6039
#440	440×90×60	¥880	212-6044
#490	490×90×60	¥1,020	212-6049
#540	540×90×60	¥1,060	212-6054

材質・アクリル1.8mm

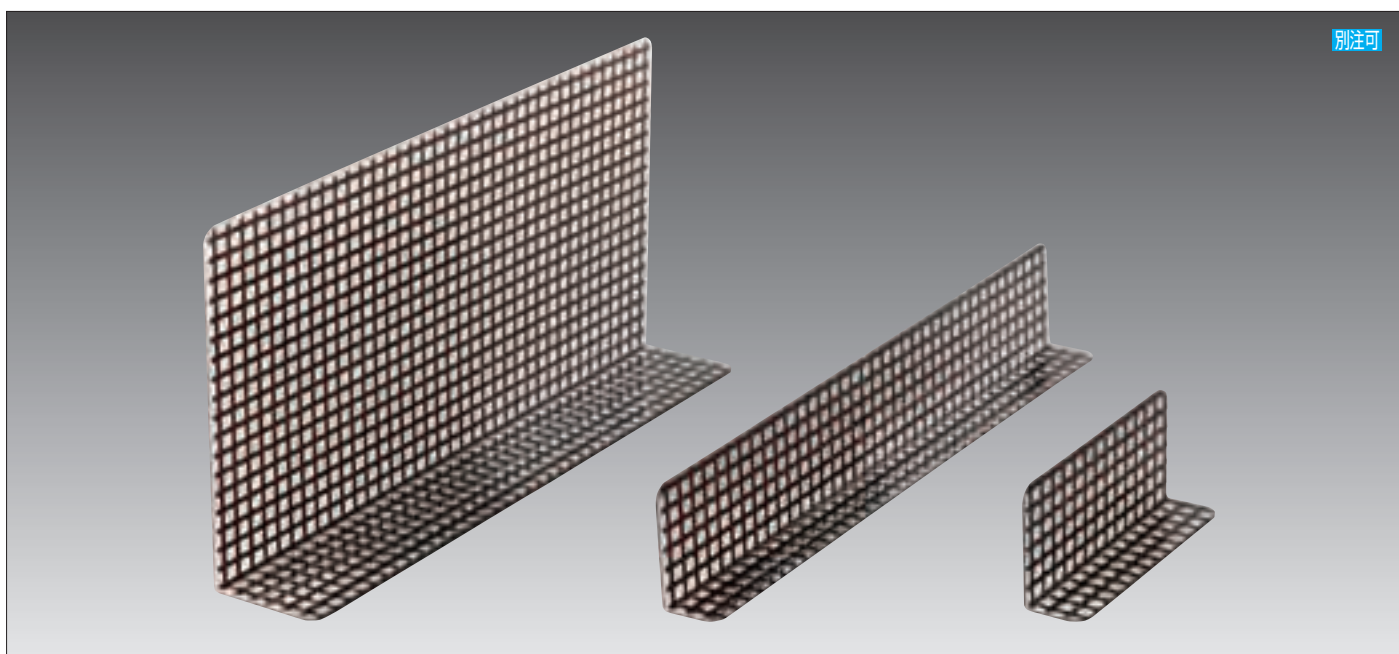

別注可

③ P格子仕切 C-7 納3

規格	寸法	1枚	
225L	225×95×50	¥ 700	215-1722
300L	300×95×50	¥ 800	215-1730
400L	400×95×50	¥1,080	215-1740
450L	450×95×50	¥1,100	215-1745
600L	600×95×50	¥1,440	215-1760
225M	225×195×100	¥1,120	215-1723
300M	300×195×100	¥1,700	215-1733
450M	450×195×100	¥2,000	215-1744
600M	600×195×100	¥3,300	215-1766
450H	450×295×150	¥3,400	215-1705
600H	600×295×150	¥4,000	215-1706

※材質・アクリル1.8mm
100枚以上のご発注で別色・別寸法も製作できます
格子は16mmピッチです

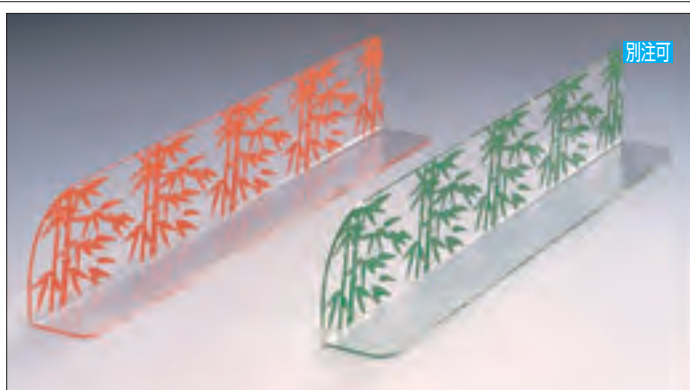

別注可

④ プリント竹仕切 E-4 納3

規格	寸法	1枚	
#290	290×60×40	¥550	211-3529
#340	340×60×40	¥570	211-3534
#390	390×60×40	¥590	211-3539
#440	440×60×40	¥700	211-3544
#490	490×60×40	¥790	211-3549
#540	540×60×40	¥860	211-3554
#590	590×60×40	¥930	211-3559

材質・アクリル1.8mm / 色・緑、オレンジ

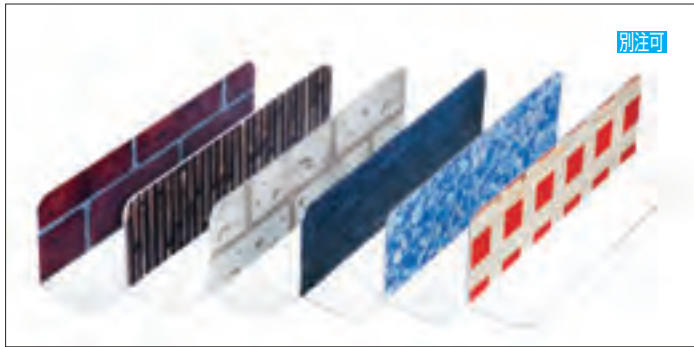

別注可

① エコセル仕切 C-10 納5

規格	寸法	1枚	柄
#240	240×90×60	¥ 760	215-0424
#290	290×90×60	¥ 780	215-0429
#340	340×90×60	¥ 940	215-0434
#390	390×90×60	¥1,000	215-0439
#440	440×90×60	¥1,060	215-0444
#490	490×90×60	¥1,260	215-0449
#540	540×90×60	¥1,380	215-0454
#590	590×90×60	¥1,520	215-0459

柄
赤レンガ
白レンガ
くす竹
ブラックオーク
ブルーアイス
その他エコセル
全模様

材質・PET1.5mm + エコセル貼 ※エコセルの模様はP3-4をご参照下さい

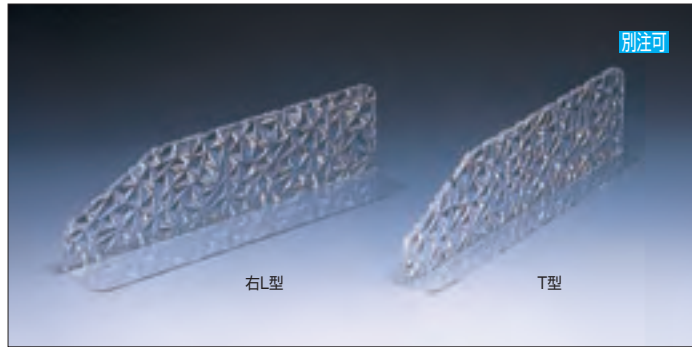

別注可

右L型 T型

② グランテリア仕切 E-2 納4

規格	寸法	1枚	
#340	340×90×60	¥1,680	211-2434
#390	390×90×60	¥1,820	211-2439
#440	440×90×60	¥1,960	211-2444
#540	540×90×60	¥2,540	211-2454
#590	590×90×60	¥2,660	211-2459

材質・アクリル7mm / 脚アクリル3mm
*足 / 右L型・左L型・T型



別注可

③ かすみ仕切 E-2 納4

規格	寸法	1枚	
#240	240×90×60	¥ 700	215-0524
#290	290×90×60	¥ 800	215-0529
#340	340×90×60	¥ 980	215-0534
#390	390×90×60	¥1,100	215-0539
#440	440×90×60	¥1,200	215-0544
#490	490×90×60	¥1,400	215-0549
#540	540×90×60	¥1,500	215-0554
#590	590×90×60	¥1,600	215-0559

材質・アクリル3mm

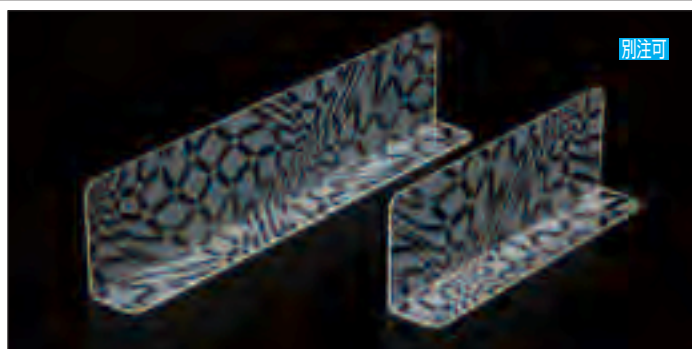

別注可

④ チェッカーウエーブ仕切 E-2 納5

規格	寸法	1枚	
#240	240×100×50	¥ 880	215-1824
#290	290×100×50	¥ 980	215-1829
#340	340×100×50	¥1,180	215-1834
#390	390×100×50	¥1,260	215-1839
#440	440×100×50	¥1,400	215-1844
#490	490×100×50	¥1,600	215-1849
#540	540×100×50	¥1,800	215-1854
#590	590×100×50	¥1,900	215-1859

材質・アクリル2mm

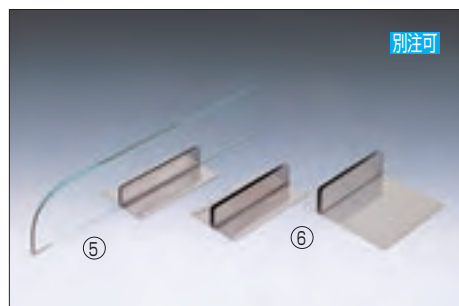

別注可

⑤ アクリル5mmガラス色仕切 E-7 納4

規格	寸法	1枚	
#290	290×80	¥690	211-3129
#340	340×80	¥760	211-3134
#390	390×80	¥880	211-3139
#440	440×80	¥980	211-3144

⑥ 専用ステン足5mm用 C-4 在

規格	寸法	1個	
T型大	140×80×30	¥620	211-3450
L型大	140×80×30	¥620	211-3459

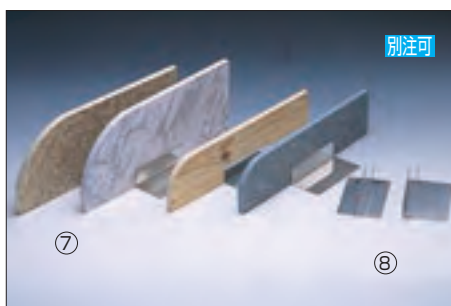

別注可

⑦ ワイドエッジ仕切柄入 C-4 納4

規格	寸法	1枚	柄
300L	290×70	¥1,540	211-3332
300H	290×120	¥2,240	211-3334
350L	340×70	¥1,780	211-3322
350H	340×120	¥2,660	211-3324
400L	390×70	¥2,100	211-3342
400H	390×120	¥3,340	211-3344
450L	440×70	¥2,200	211-3352
450H	440×120	¥3,440	211-3354
600L	590×70	¥2,960	211-3362
600H	590×120	¥4,400	211-3364
700H	690×120	¥4,940	211-3374

柄
檜
石目黒
石目赤
墨流し
御影

材質・塩ビ10mm *(ステン足別途)

⑧ 専用ステン足10mm用 C-4 納2

規格	寸法	1個	
T型大	100×60×30	¥580	211-3410
L型大	100×60×30	¥580	211-3419

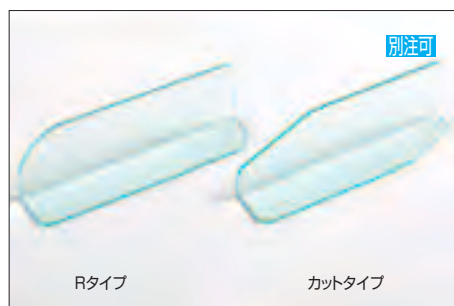

別注可

Rタイプ カットタイプ

⑨ 3tガラス色仕切 C-4 納4

規格	寸法	1枚	
#240	240×90×60	¥ 600	212-7024
#290	290×90×60	¥ 700	212-7029
#340	340×90×60	¥ 820	212-7034
#390	390×90×60	¥ 920	212-7039
#440	440×90×60	¥1,000	212-7044
#490	490×90×60	¥1,160	212-7049
#590	590×90×60	¥1,340	212-7059

材質・アクリル3mm
※カットタイプ・Rタイプ有り

※このページ(①~④)の製品は酢酸系(レモン、みかん等)の陳列には使用できません



◀ ① SG仕切プラントヨコ C-7 納5

規格	寸法	1枚	
300L	300×100	¥ 840	215-2030
450L	450×100	¥ 940	215-2045
600L	600×100	¥1,280	215-2060
300M	300×150	¥ 900	215-2031
450M	450×150	¥1,080	215-2046
600M	600×150	¥1,580	215-2061
450H	450×200	¥1,340	215-2047
600H	600×200	¥2,080	215-2062

※材質・PS樹脂2.6mm/受板2個付

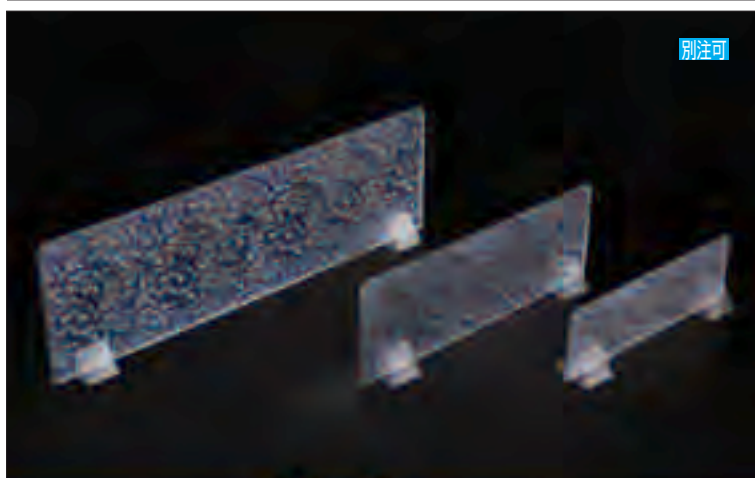
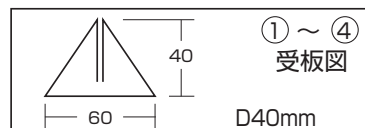

◀ ② SG仕切プラントタテ C-7 納5

規格	寸法	1枚	
300L	300×100	¥ 820	215-2130
400L	400×100	¥ 880	215-2140
600L	600×100	¥1,080	215-2160
300M	300×150	¥ 880	215-2131
400M	400×150	¥1,000	215-2141
600M	600×150	¥1,240	215-2161
400H	400×200	¥1,280	215-2142
600H	600×200	¥1,580	215-2162

※材質・PS樹脂2.6mm/受板2個付



◀ ③ SG仕切アイスリーフ C-7 納5

規格	寸法	1枚	
300L	300×100	¥ 840	215-2230
400L	400×100	¥ 940	215-2240
600L	600×100	¥1,240	215-2260
300M	300×150	¥ 980	215-2231
400M	400×150	¥1,120	215-2241
600M	600×150	¥1,380	215-2261
400H	400×200	¥1,240	215-2242
600H	600×200	¥1,560	215-2262

※材質・PS樹脂2mm/受板2個付



◀ ④ SG仕切モザイク C-7 納5

規格	寸法	1枚	
300L	300×100	¥ 840	215-2330
400L	400×100	¥ 940	215-2340
600L	600×100	¥1,240	215-2360
300M	300×150	¥ 980	215-2331
400M	400×150	¥1,120	215-2341
600M	600×150	¥1,380	215-2361
400H	400×200	¥1,240	215-2342
600H	600×200	¥1,560	215-2362

※材質・PS樹脂2mm/受板2個付

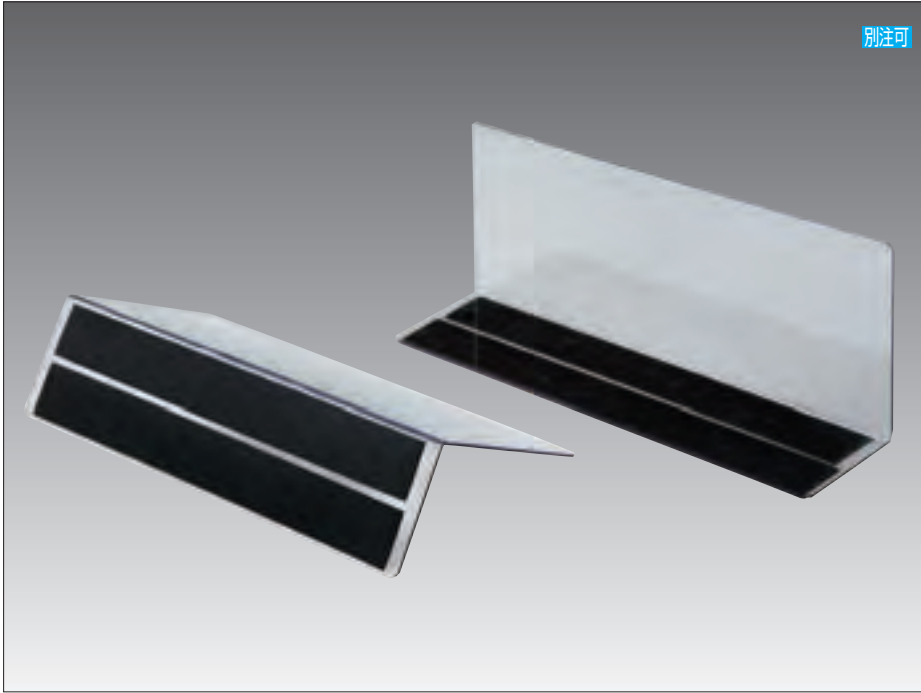

① マグ付仕切板 E-3 納4

規格	寸法	1枚	
#240	240×100×60	¥ 620	215-1424
#290	290×100×60	¥ 680	215-1429
#340	340×100×60	¥ 820	215-1434
#390	390×100×60	¥ 960	215-1439
#440	440×100×60	¥1,050	215-1444
#590	590×100×60	¥1,420	215-1459
#700	700×100×60	¥1,740	215-1470

材質・PET2mm

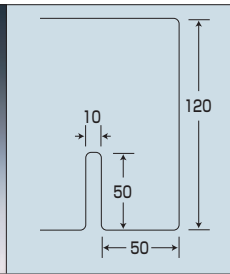
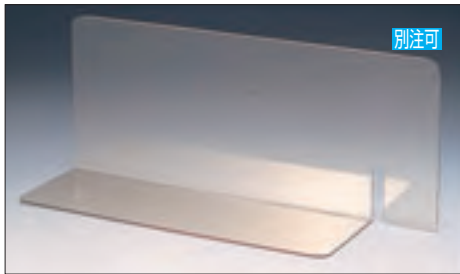
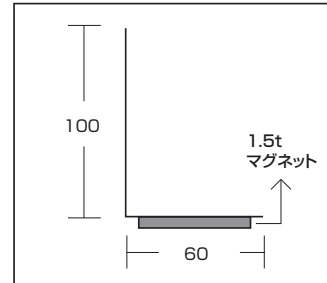

② 見出し仕切 C-1 納4

規格	寸法	1枚	
#240	240+50×120×70	¥490	211-3124
#300	300+50×120×70	¥520	211-3130
#350	350+50×120×70	¥570	211-3135

材質・塩ビ1.5mm/足右L型、左L型有り
*カッティングシート部分は全て別途金額となります

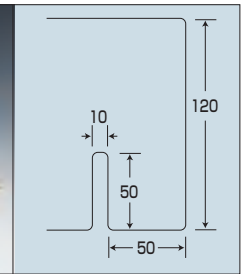

③ 柄入見出し仕切 C-1 納4

規格	寸法	1枚		柄
#240	240+50×120×70	¥1,180	211-2324	檜、枯竹
#300	300+50×120×70	¥1,340	211-2330	石目黒、御影
#350	350+50×120×70	¥1,500	211-2335	墨流し

材質・塩ビ2mm/足右L型、左L型有り
*カッティングシート部分は全て別途金額となります

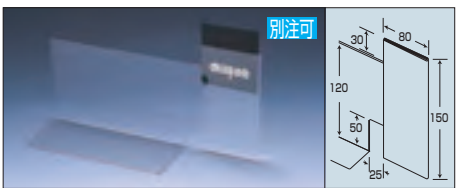

※カード寸 145×78

④ 見出しホルダー仕切板 E-3 納4

規格	寸法	1枚	
#220	220+80×120×75	¥880	211-3722
#280	280+80×120×75	¥940	211-3728

材質・PET1mm/足右L型、左L型有り
見出し部分がカードホルダーになっています

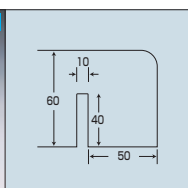
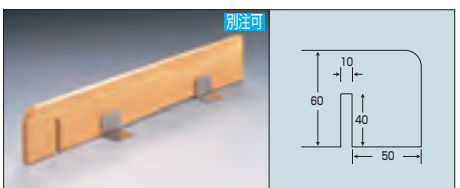

⑦ 見出しウッド仕切 C-1 直 納5

規格	寸法	1枚	
#240	240+50×60×60	¥1,400	211-3424
#290	290+50×60×60	¥1,800	211-3429

材質・天然木/ステン足付/クリア塗装
見出し部分への書き文字承ります

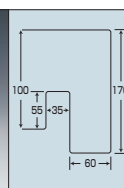
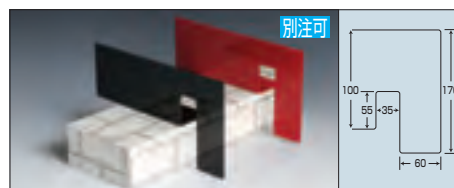

⑧ コーナーポップ仕切板 E-3 納5

規格	寸法	1枚		色
#240	240+60×100×70	¥800	211-3724	黒、赤
#290	290+60×100×70	¥840	211-3729	

材質・塩ビ2mm/足右L型、左L型有り
*カッティングシート部分は全て別途金額となります

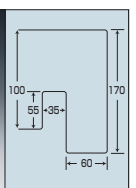
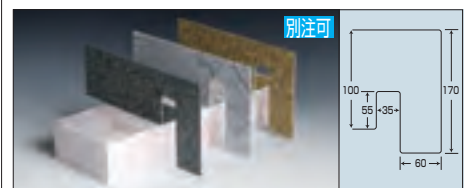

⑨ 柄入コーナーポップ仕切板 E-3 納5

規格	寸法	1枚		柄
#240	240+60×100×70	¥1,080	211-3924	檜、石目黒
#290	290+60×100×70	¥1,300	211-3929	枯竹、墨流し、御影

材質・塩ビ2mm/足右L型、左L型有り
*カッティングシート部分は全て別途金額となります



特売品

① BR墨流し仕切 R H-7 納4

規格	寸法	1枚	
#240	240×90×60	¥300	215-1601
#290	290×90×60	¥320	215-1602
#340	340×90×60	¥340	215-1603
#390	390×90×60	¥400	215-1604
#440	440×90×60	¥440	215-1605
#490	490×90×60	¥540	215-1606
#540	540×90×60	¥560	215-1607
#590	590×90×60	¥600	215-1608

材質・塩ビ2mm



特売品

② BR墨流し仕切 K H-7 納4

規格	寸法	1枚	
#240	240×90×60	¥300	215-1611
#290	290×90×60	¥320	215-1612
#340	340×90×60	¥340	215-1613
#390	390×90×60	¥400	215-1614
#440	440×90×60	¥440	215-1615
#490	490×90×60	¥540	215-1616
#540	540×90×60	¥560	215-1617
#590	590×90×60	¥600	215-1618

材質・塩ビ2mm



別注可

③ カントリー仕切 E-4 納5

規格	寸法	1枚	
#250	250×80×50	¥1,820	211-3825
#300	300×80×50	¥1,920	211-3930
#350	350×80×50	¥2,300	211-3935
#400	400×80×50	¥2,500	211-3940
#450	450×80×50	¥2,680	211-3945
#500	500×80×50	¥2,800	211-3950
#600	600×80×50	¥3,060	211-3960
#700	700×80×50	¥3,500	211-3970

材質・塩ビ2mm+3mm
柄・檜、焼杉、枯竹、青竹

④ ティーリーフガーランド仕切 C-8 在

規格	寸法	1枚	元払	
30L	300×40×50	¥1,250	50枚	211-4132
30M	300×60×50	¥1,250	50枚	211-4133
30H	300×80×50	¥1,250	50枚	211-4134
40L	400×40×50	¥1,800	50枚	211-4142
45L	450×40×50	¥1,900	50枚	211-4152
45M	450×60×50	¥1,900	50枚	211-4153
45H	450×80×50	¥1,900	50枚	211-4154
60L	600×40×50	¥2,500	30枚	211-4162
60M	600×60×50	¥2,500	30枚	211-4163
60H	600×80×50	¥2,500	30枚	211-4164
70M	700×60×50	¥2,900	30枚	211-4173

材質・PP+PVC



別注可

⑤ ホルダー仕切 C-8 納3

規格	寸法	1枚	
#240	240×100×70	¥310	211-2424
#290	290×100×70	¥330	211-2429
#400	400×100×70	¥440	211-2440
#600	600×100×70	¥600	211-2460

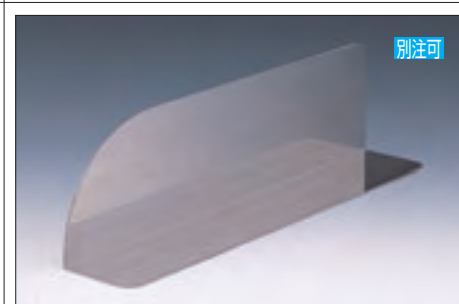
材質・ペット 1mm
ミラー板、エコセル、バステルカラーシート、
ポップ紙等を差し込んでコーナーを引き立てます
(指抜き付)
差し込み部品は別途見積です

別注可

⑥ ステン仕切 E-4 要納確

規格	寸法	1枚	元払	
#290	290×90×60	¥2,000	50枚	211-6729
#340	340×90×60	¥2,200	50枚	211-6734
#390	390×90×60	¥2,400	50枚	211-6739
#440	440×90×60	¥2,600	30枚	211-6744
#540	540×90×60	¥3,000	30枚	211-6754

材質・SUS304/厚み・1mm

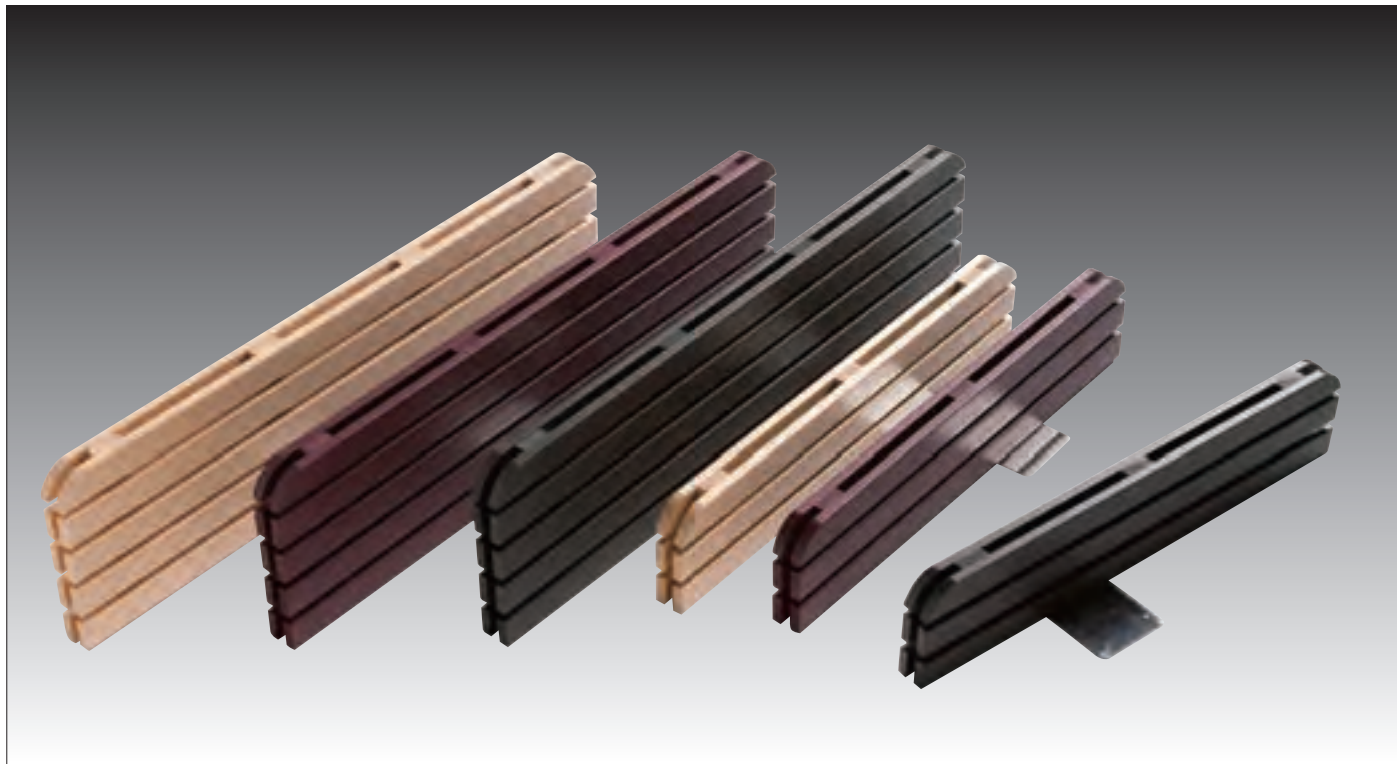

① PS木目仕切 **C-4** 在
材質・PS／厚み・20mm
柄・白、茶、黒

規格	寸法	1枚	
#240L	240×70	¥2,200	212-8024
#290L	290×70	¥2,300	212-8029
#340L	340×70	¥2,400	212-8034
#390L	390×70	¥2,700	212-8039
#440L	440×70	¥2,900	212-8044
#440H	440×120	¥3,900	212-8144
#590L	590×70	¥3,800	212-8059
#590H	590×120	¥5,100	212-8159
#690L	690×70	¥4,100	212-8069
#690H	690×120	¥5,300	212-8169

※ステン足は通常T型です
L型足の場合は、別途ご指定下さい

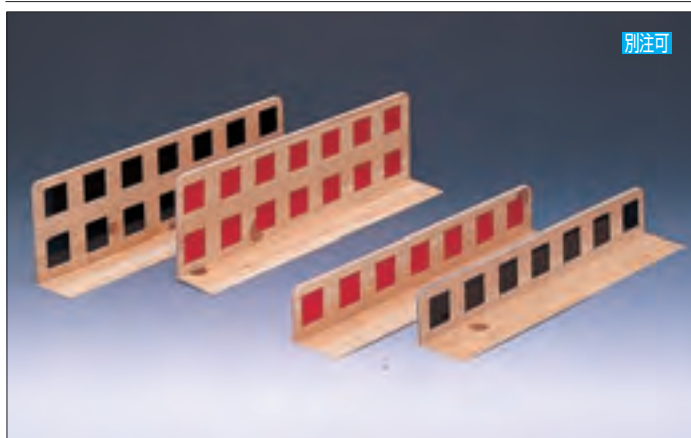

別注可

② 檜サンド仕切 **E-2** 納4

規格	寸法	1枚	
#250L	250×50×55	¥1,400	211-3812
#250H	250×100×55	¥1,900	211-3814
#300L	300×50×55	¥1,640	211-3832
#300H	300×100×55	¥2,160	211-3834
#350L	350×50×55	¥1,920	211-3822
#350H	350×100×55	¥2,500	211-3824
#400L	400×50×55	¥2,240	211-3842
#400H	400×100×55	¥2,960	211-3844
#450L	450×50×55	¥2,300	211-3852
#450H	450×100×55	¥3,040	211-3854
#600L	600×50×55	¥2,960	211-3862
#600H	600×100×55	¥4,000	211-3864

材質・塩ビ5mm／色・赤サンド、黒サンド、緑サンド
※緑サンドのみ受注品となります **納5**



別注可

③ 檜パンチング仕切 **E-4** 納3

規格	寸法	1枚	
300S	300×100×50	¥ 920	211-3632
300M	300×150×100	¥1,640	211-3633
350S	350×100×50	¥1,060	211-3622
350M	350×150×100	¥1,860	211-3623
400S	400×100×50	¥1,360	211-3642
400M	400×150×100	¥2,400	211-3643
450S	450×100×50	¥1,380	211-3652
450M	450×150×100	¥2,480	211-3653
450H	450×200×100	¥2,640	211-3654
600S	600×100×50	¥1,820	211-3662
600M	600×150×100	¥3,160	211-3663
600H	600×200×100	¥3,520	211-3664

材質・塩ビ2mm



別注可

◀ ① 2tアクリルミラー仕切板 C-4 直

規格	寸法	1枚	
600L	607×100×70	¥1,700	215-1301
600M	607×150×70	¥2,100	215-1302
600H	607×200×100	¥2,700	215-1303
900L	911×100×70	¥2,500	215-1311
900M	911×150×70	¥3,400	215-1312
900H	911×200×100	¥4,100	215-1313
900BH	911×300×100	¥5,500	215-1315
1200L	1218×100×70	¥3,500	215-1321
1200M	1218×150×70	¥4,300	215-1322
1200H	1218×200×100	¥5,500	215-1323
1200BH	1218×300×100	¥7,900	215-1325

※材質・アクリル2mm / 多小納期が必要です
内面仕様、外面仕様があります。発注時にご指定下さい

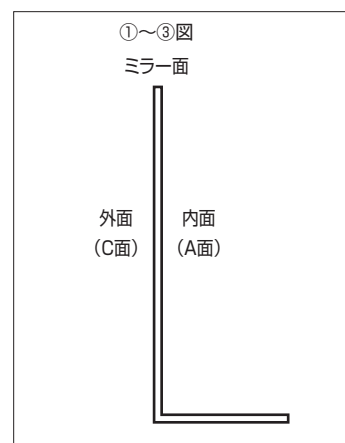

別注可

◀ ② シルバーミラー仕切板 C-4 納4

規格	寸法	1枚	
290L	290×100×70	¥ 740	211-3171
290M	290×150×70	¥ 890	211-3172
440L	440×100×70	¥1,080	211-3181
440M	440×150×70	¥1,260	211-3182
600L	605×100×70	¥1,420	211-3184
600M	605×150×70	¥1,720	211-3185
600H	605×200×100	¥2,240	211-3186
900M	910×150×70	¥2,640	211-3188
900H	910×200×100	¥3,300	211-3189

※材質・塩ビ1mm
内面仕様、外面仕様があります。発注時にご指定下さい



別注可

◀ ③ ミラー板付バック板 C-4 納4

規格	寸法	1枚	
600L	605×150×100	¥1,860	211-3162
600M	605×200×100	¥2,300	211-3163
600H	605×250×100	¥2,840	211-3164
900L	910×150×100	¥2,840	211-3192
900M	910×200×100	¥3,060	211-3193
900H	910×250×100	¥3,900	211-3194
1200L	1215×150×100	¥4,000	211-3121
1200M	1215×200×100	¥4,800	211-3122
1200H	1215×250×100	¥6,100	211-3123

※材質・塩ビ1.8mm仕切板+0.5mmミラー板貼り
A面仕様・C面仕様があります。発注時にご指定下さい
ミラー面が美しい1mm厚ミラー板もご利用下さい
別途お見積致します

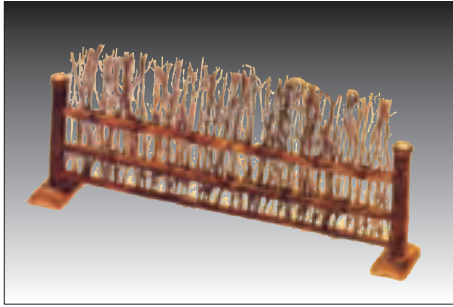

① 黒竹衝立垣 E-10 直

規格	寸法	1枚	
大	600×330H	¥12,200	215-1621
小	400×190H	¥4,200	215-1625

材質・竹製



② 宴仕切 E-10 在

寸法・320×115H
1枚 ¥3,600 211-5906
材質・竹製



③ 垣根仕切茶 E-10 在

規格	寸法	1枚	
#450	450×200H	¥9,200	211-5908
#600	600×200H	¥11,000	211-5909

材質・竹製



④ 垣根L型 E-10 直

寸法・190×150×90H
1個 ¥2,500 215-1630
材質・竹製



⑤ 宴フェンス仕切 E-10 直

寸法・315×165×110H
1枚 ¥5,700 211-5915
材質・竹製

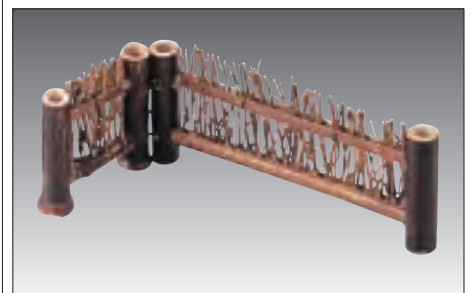

⑥ 垣根フェンス仕切 E-10 直

規格	寸法	1個	
大	210×110×100H	¥2,400	211-5918
小	160×80×75H	¥1,800	211-5919

材質・竹製

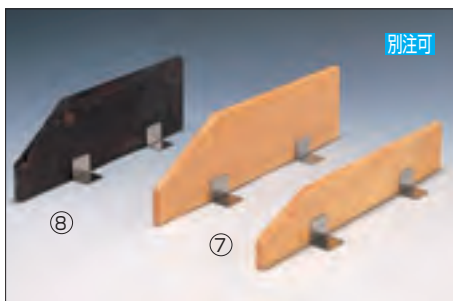

別注可

⑦ サンウッディ仕切白木 C-4 在

規格	寸法	1枚	
300L	300×60	¥1,300	211-5032
300H	300×100	¥1,500	211-5034
350L	350×60	¥1,500	211-5022
350H	350×100	¥1,600	211-5024
400L	400×60	¥1,600	211-5042
400H	400×100	¥1,800	211-5044
450L	450×60	¥1,800	211-5052
450H	450×100	¥2,000	211-5054
600L	600×60	¥2,600	211-5062
600H	600×100	¥2,900	211-5064
700H	700×100	¥3,100	211-5074

材質・天然木10mm/ステン足付

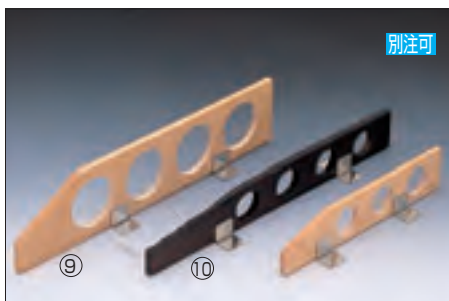

別注可

⑨ サンウッディ白木穴付 C-4 納5

規格	寸法	1枚	元払	
300L	300×60	¥2,000	50枚	211-5232
300H	300×100	¥2,200	50枚	211-5234
350L	350×60	¥2,200	50枚	211-5222
350H	350×100	¥2,400	50枚	211-5224
400L	400×60	¥2,700	50枚	211-5242
400H	400×100	¥2,700	50枚	211-5244
450L	450×60	¥3,100	50枚	211-5252
450H	450×100	¥2,900	50枚	211-5254
600L	600×60	¥4,000	30枚	211-5262
600H	600×100	¥4,100	30枚	211-5264
700H	700×100	¥4,300	30枚	211-5274

材質・天然木10mm/ステン足付

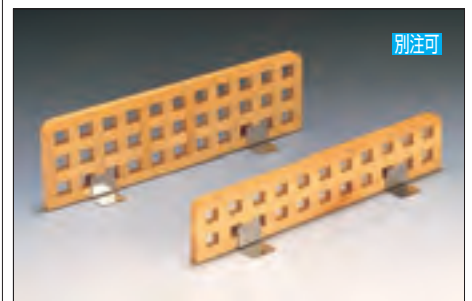

別注可

⑪ 木製組子仕切 C-10 在

規格	寸法	1枚	
300L	280×68	¥3,200	211-5432
300H	280×100	¥3,800	211-5434
350L	340×68	¥4,000	211-5422
350H	340×100	¥4,500	211-5424
350B	340×200	¥5,000	211-5425
400L	380×68	¥4,300	211-5442
400H	380×100	¥4,500	211-5444
400B	380×200	¥5,800	211-5445
450L	450×68	¥4,500	215-0745
600L	600×68	¥5,700	215-0760
800L	800×68	¥6,500	211-5482

材質・天然木10mm/ステン足付

⑧ サンウッディ仕切焼杉 C-4 直

規格	寸法	1枚	元払	
300L	300×60	¥1,160	50枚	211-5132
300H	300×100	¥1,340	50枚	211-5134
350L	350×60	¥1,340	50枚	211-5122
350H	350×100	¥1,400	50枚	211-5124
400L	400×60	¥1,400	50枚	211-5142
400H	400×100	¥1,600	50枚	211-5144
450L	450×60	¥1,600	50枚	211-5152
450H	450×100	¥1,800	50枚	211-5154
600L	600×60	¥2,300	30枚	211-5162
600H	600×100	¥2,500	30枚	211-5164
700H	700×100	¥2,700	30枚	211-5174

材質・天然木10mm/ステン足付

⑩ サンウッディ焼杉穴付 C-4 要納確

規格	寸法	1枚	元払	
300L	300×60	¥1,800	50枚	211-5332
300H	300×100	¥2,000	50枚	211-5334
350L	350×60	¥2,000	50枚	211-5322
350H	350×100	¥2,100	50枚	211-5324
400L	400×60	¥2,100	50枚	211-5342
400H	400×100	¥2,400	50枚	211-5344
450L	450×60	¥2,400	50枚	211-5352
450H	450×100	¥2,600	50枚	211-5354
600L	600×60	¥3,300	30枚	211-5362
600H	600×100	¥3,500	30枚	211-5364
700H	700×100	¥3,700	30枚	211-5374

材質・天然木10mm/ステン足付

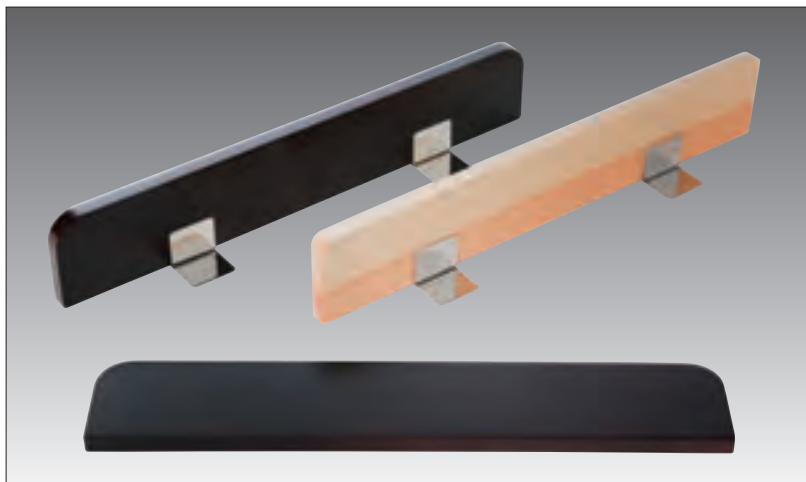

① ペイント仕切 C-4 在 / 色・溜・クリアー

規格	寸法	1枚	
240L	240×60	¥1,340	215-0824
290L	290×60	¥1,660	215-0829
340L	340×60	¥2,100	215-0834
390L	390×60	¥2,460	215-0839
440L	440×60	¥2,640	215-0844
440H	440×100	¥3,500	215-0944
590L	590×60	¥3,460	215-0859
590H	590×100	¥4,400	215-0959

材質・天然木10mm塗装仕上 / ステン足付



別注可

② ログ仕切 C-10 要納確

規格	寸法	1枚	
240L	240×85×50	¥ 4,800	211-5512
240H	240×125×50	¥ 6,400	211-5514
300L	300×85×50	¥ 5,400	211-5516
300H	300×125×50	¥ 6,600	211-5518
350L	350×85×50	¥ 7,400	211-5522
350H	350×125×50	¥ 7,200	211-5524
400L	400×85×50	¥ 6,600	211-5542
400H	400×125×50	¥ 8,000	211-5544
450L	450×85×50	¥ 7,300	211-5552
450H	450×125×50	¥ 9,400	211-5554
600H	600×125×50	¥12,000	211-5564

材質・天然木クリア塗装



別注可

③ 檜節付仕切 C-10 要納確

規格	寸法	1枚	
300L	290×70×60	¥1,700	211-4832
300H	290×120×60	¥2,100	211-4834
350L	340×70×60	¥1,900	211-4822
350H	340×120×60	¥2,500	211-4824
400L	390×70×60	¥2,200	211-4842
400H	390×120×60	¥2,900	211-4844
450L	440×70×60	¥2,400	211-4852
450H	440×120×60	¥3,100	211-4854
600L	590×70×60	¥2,900	211-4862
600H	590×120×60	¥3,900	211-4864
700H	690×120×60	¥4,400	211-4874

※30mm厚・50mm厚も作成できます

材質・天然木10mm クリア塗装 / ステン足付



別注可

④ 丸太仕切 C-10 在

規格	寸法	1枚	
240L	240×100(50)×50	¥4,000	211-5612
240H	240×150(100)×50	¥5,000	211-5614
300L	300×100(50)×50	¥4,700	211-5616
300H	300×150(100)×50	¥5,400	211-5618
350L	350×100(50)×50	¥5,200	211-5622
350H	350×150(100)×50	¥6,800	211-5624
400L	400×100(50)×50	¥6,200	211-5642
400H	400×150(100)×50	¥7,600	211-5644
450L	450×100(50)×50	¥6,600	211-5652
450H	450×150(100)×50	¥8,200	211-5654
600L	600×100(50)×50	¥9,000	211-5662
600H	600×150(100)×50	¥12,000	211-5664

材質・天然木クリア塗装



別注可

⑤ 焼丸太仕切 C-10 在

規格	寸法	1枚	
240L	240×100(50)×50	¥ 4,300	211-8212
240H	240×150(100)×50	¥ 5,200	211-8214
300L	300×100(50)×50	¥ 5,000	211-8216
300H	300×150(100)×50	¥ 5,700	211-8218
350L	350×100(50)×50	¥ 5,500	211-8222
350H	350×150(100)×50	¥ 7,100	211-8224
400L	400×100(50)×50	¥ 6,500	211-8242
400H	400×150(100)×50	¥ 7,900	211-8244
450L	450×100(50)×50	¥ 7,000	211-8252
450H	450×150(100)×50	¥ 8,600	211-8254
600L	600×100(50)×50	¥ 9,400	211-8262
600H	600×150(100)×50	¥12,600	211-8264

材質・天然木クリア塗装

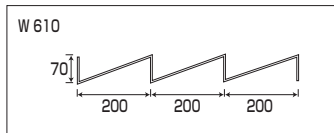
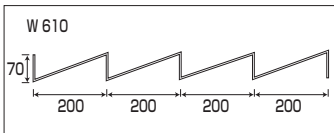
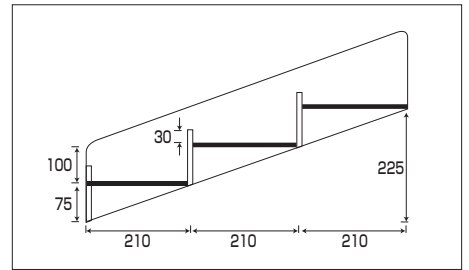
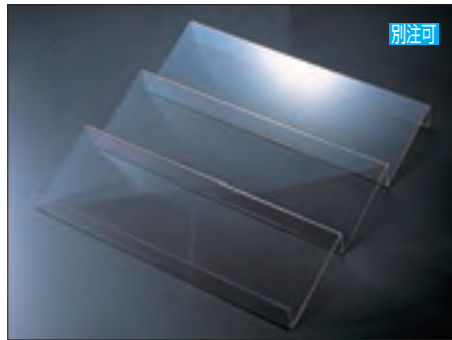
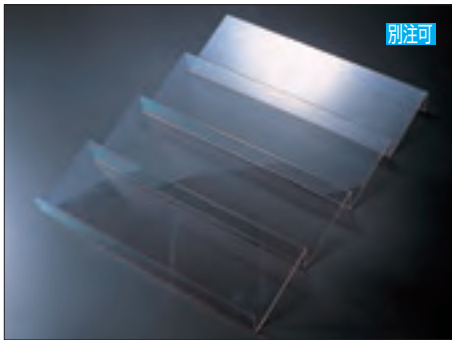

③ ボトルヒナ段 **E-9 納4**
 寸法・600×630×175
 1台 ¥21,000 **213-4010**
 材質・アクリル5mm

① 波型ダミー4段 **C-11 納4**
 寸法・610×800×70
 1台 ¥9,200 **213-4004**
 材質・ベツト3mm

② 波型ダミー3段 **C-11 納4**
 寸法・610×600×70
 1台 ¥7,100 **213-4003**
 材質・ベツト3mm

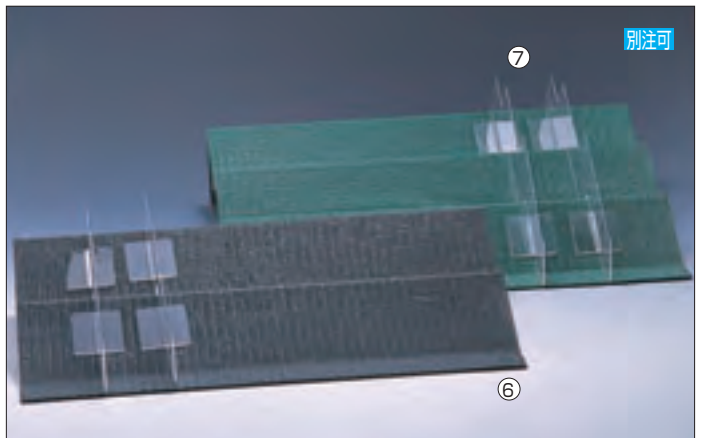
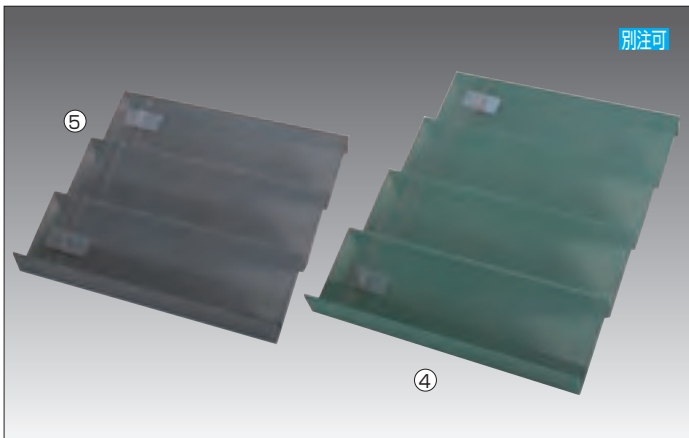

④ ノンスリップ波型ヒナ段 **E-9 納4**

規格	寸法	1台	
4段	610×800×70	¥13,000	213-4014
3段	610×600×70	¥ 9,800	213-4013

材質・ベツト3mm+バリュウターフ片面貼り/色・緑、黒

※図は①、②と同じです

⑤ 波型ダミー専用仕切 **E-9 納4**

規格	寸法	1枚	
4段用	H60	¥3,000	213-4114
3段用		¥2,300	213-4113

材質・アクリル3mm

⑥ ノンスリップヒナ段 棚用 **E-9 納4**

規格	寸法	1台	
#280	605×280×100	¥6,300	213-1628
#330	605×330×120	¥7,000	213-1633
#380	605×380×120	¥7,400	213-1638

材質・塩ビ1.8mm+バリュウターフ片面貼り/色・緑、黒

図はP39のサニシートヒナ段と同じです

⑦ 透明ヒナ段用仕切 **E-3 納3**

規格	寸法	1枚	
#280		¥1,620	213-1528
#330	H60	¥1,940	213-1533
#380		¥1,940	213-1538

材質・アクリル3mm

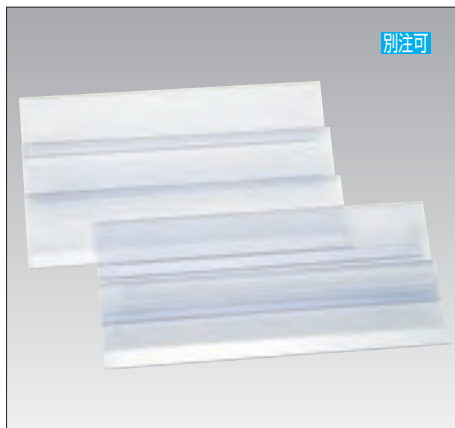

別注可

図はP39の
サニシートヒナ段と同じです

① 透明ヒナ段 E-9 納4

規格	寸法	1台	
#280	605×280×100	¥3,900	213-4128
#330	605×330×120	¥5,000	213-4133
#380	605×380×120	¥5,200	213-4138
#430	605×430×120	¥5,400	213-4143

材質・塩ビ1.8mm

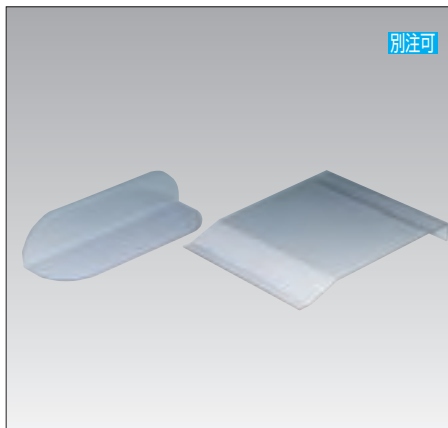

別注可

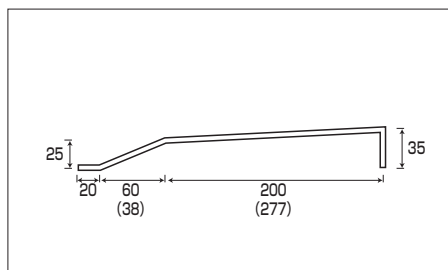

② ポリュームヒナ段 E-9 納4

規格	寸法	1台	
W173	173×335×35	¥1,880	213-4401
W273	273×335×35	¥2,200	213-4402
W423	423×280×35	¥2,860	213-4406
W573	573×280×35	¥4,000	213-4407

材質・塩ビ3mm
※側板は別売です
別途お見積致します

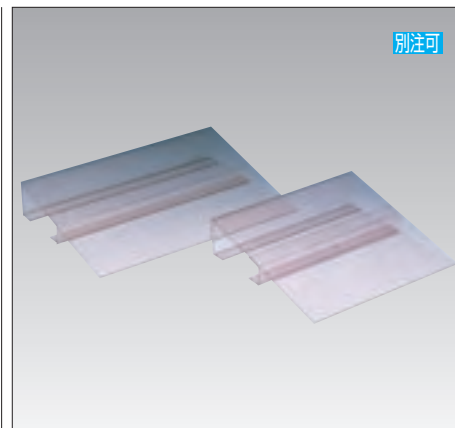

別注可

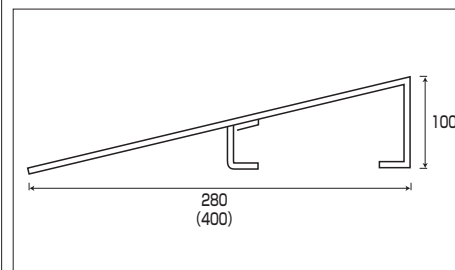

③ スペリ台ヒナ段 E-9 納4

規格	寸法	1台	
#4528	455×280×100	¥2,620	213-4528
#6028	605×280×100	¥3,700	213-6028
#4540	455×400×100	¥2,840	213-4540
#6040	605×400×100	¥3,920	213-6040

材質・塩ビ1.8mm

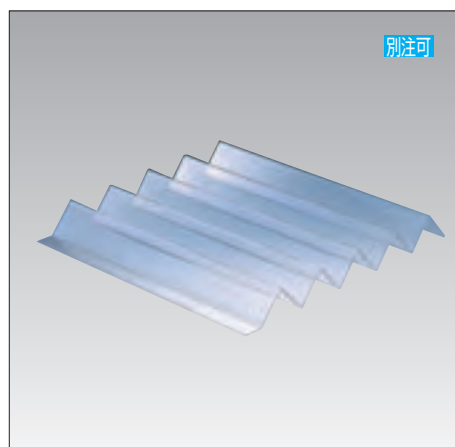

別注可

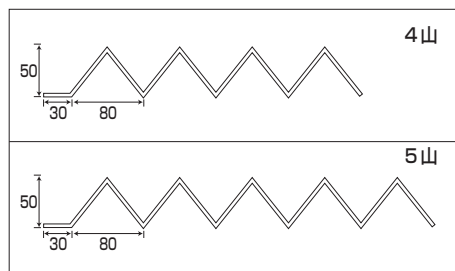

④ 波型ヒナ段 E-9 納4

規格	寸法	1台	
4535 4山	455×350×50	¥2,700	213-4435
4543 5山	455×430×50	¥3,620	213-4443
6035 4山	608×350×50	¥3,400	213-4635
6043 5山	608×430×50	¥4,500	213-4643

材質・ペット2mm

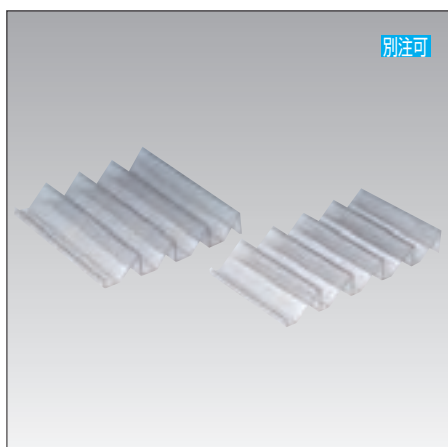

別注可

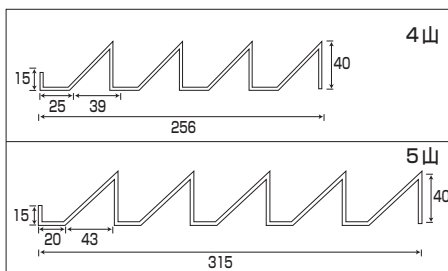

⑤ パックヒナ段 E-9 納4

規格	寸法	1台	
175 4山	175×256×40	¥3,300	213-4175
275 4山	275×256×40	¥3,720	213-4275
175 5山	175×315×40	¥3,720	213-5175
275 5山	275×315×40	¥4,160	213-5275

材質・ペット2mm

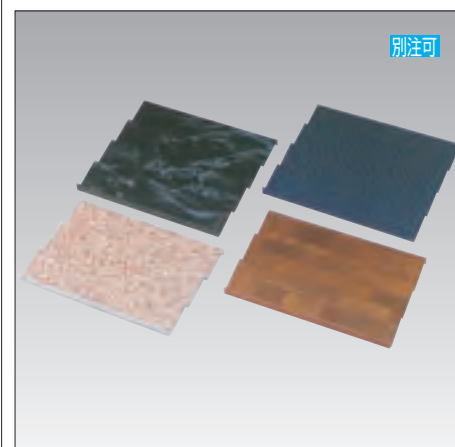

別注可

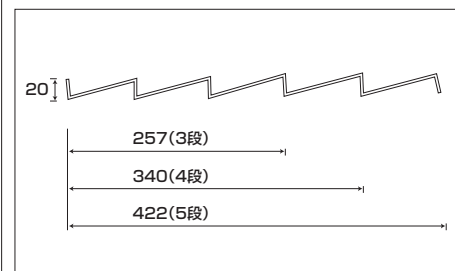

⑥ 柄入パックヒナ段 E-9 納4

規格	寸法	1台	
3段	300×257×20	¥2,960	215-1003
4段	300×340×20	¥3,500	215-1004
5段	300×422×20	¥5,200	215-1005

材質・塩ビ2mm
柄・檜、枯竹、青竹などP6のオリジナル柄の
全ての模様が制作できます

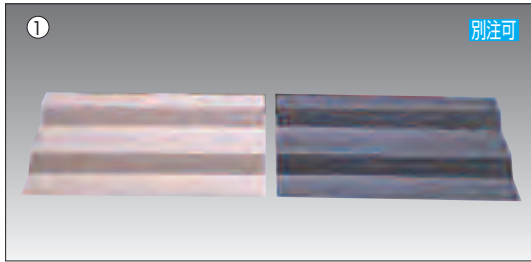

別注可

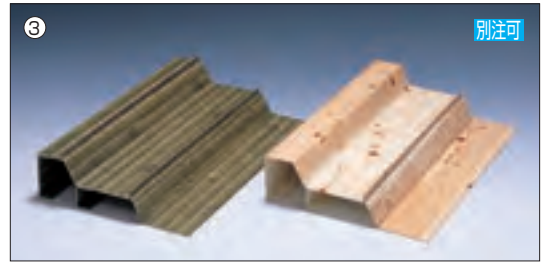
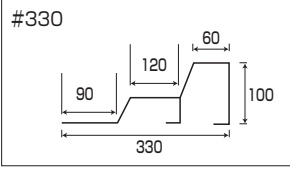
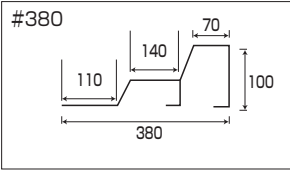
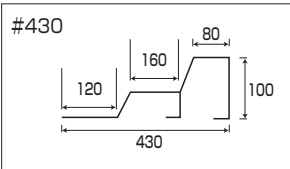

別注可

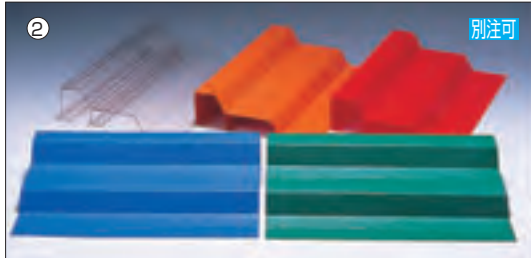

別注可

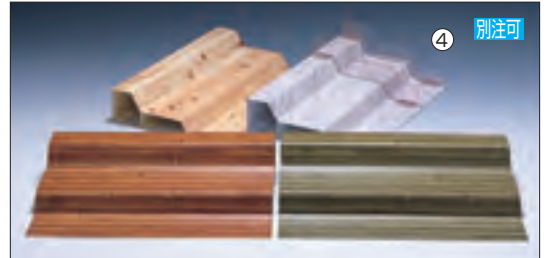

別注可

① 柄入ヒナ段 C-7 納3

規格	寸法	1台	柄
#430	600×430×100	¥7,400	213-1043
#380	600×380×100	¥7,000	213-1038
#330	600×330×100	¥6,500	213-1033

柄
墨流し・檜・御影・大理石
石目黒・石目赤・青竹・枯竹

③ コロビ止め付ヒナ段 C-7 納3

規格	寸法	1台	備考
1ヶ所付	H10mm	¥300	213-1001
2ヶ所付		¥600	213-1002

①・②に取り付けます。
材質・塩ビ2mm/*加工費のみの価格です。

② カラーヒナ段 C-7 納3

規格	寸法	1台	柄
#430	600×430×100	¥7,000	213-1143
#380	600×380×100	¥6,600	213-1138
#330	600×330×100	¥6,000	213-1133

柄
緑・赤・青
オレンジ・黒
透明

④ ヒナ段用仕切 C-7 納3

規格	寸法	1枚	柄
#430	H60mm	¥1,500	213-1243
#380			213-1238
#330			213-1233

材質・塩ビ1.8mm

①、②は材質塩ビ2mm



別注可

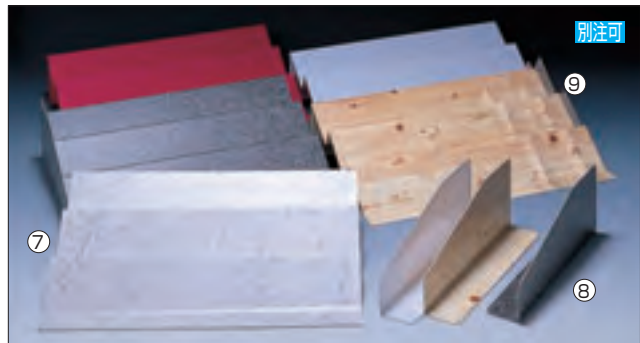

別注可

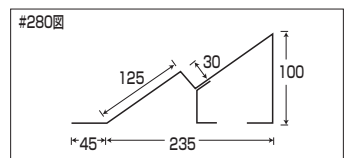
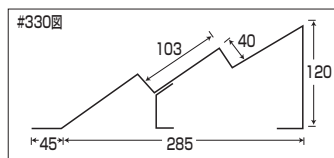
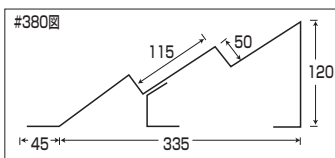
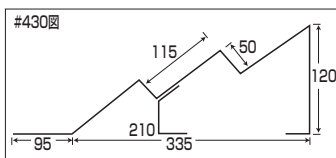

⑤ サニーシートヒナ段 E-3 納3 / 材質・塩ビ1.8mm

規格	寸法	1台	柄
#430	605×430×120	¥8,100	213-1343
#380	605×380×120	¥7,800	213-1338
#330	605×330×120	¥7,800	213-1333
#280	605×280×100	¥5,400	213-1328

柄
赤レンガ
ヘブンオーク

⑦ トレースヒナ段 E-3 納3 / 材質・塩ビ2mm

規格	寸法	1台	柄
#430	605×430×120	¥9,100	213-1443
#380	605×380×120	¥8,700	213-1438
#330	605×330×120	¥8,200	213-1433
#280	605×280×100	¥5,900	213-1428

柄
檜・石目黒・石目赤
墨流し・カベ白
その他P8
オリジナル板全種

⑥ サニーシート仕切 E-3 納3

規格	寸法	1台	柄
#440	440×150×70	¥1,500	213-1344
#390	390×150×70	¥1,400	213-1339
#340	340×150×70	¥1,300	213-1334
#290	290×150×70	¥1,200	213-1329

柄
赤レンガ
ヘブンオーク

⑧ トレース仕切 E-3 納3 / 材質・塩ビ2mm

規格	寸法	1台	柄
#440	440×150×70	¥1,500	213-1444
#390	390×150×70	¥1,400	213-1439
#340	340×150×70	¥1,260	213-1434
#290	290×150×70	¥1,060	213-1429

柄
檜・石目黒・石目赤
墨流し・カベ白
その他P8
オリジナル板全種

材質・塩ビ1.8mmサニーシート貼り/*右L、左L有り

材質・塩ビ1.8mm/*右L、左L有り

⑨ トレースヒナ段用仕切 E-3 納3 / サニーシートヒナ段と共用

規格	寸法	1枚	柄
#430	H60	¥1,940	213-1543
#380			213-1538
#330			213-1533
#280			213-1528

材質・アクリル3mm透明



① ブロックディスプレイ(スチロール) **E-7 直**
 寸法・390×190×100/3個単位
 1個 ¥980 424-2000/元払・60個
 色・黒



② カットレンガ黒(スチロール) **E-7 在**
 寸法・210×100×60
 1個 ¥460 425-1420



③ ECブラウンレンガ(スチロール) **E-7 在**
 寸法・210×100×60
 1個 ¥500 425-1430

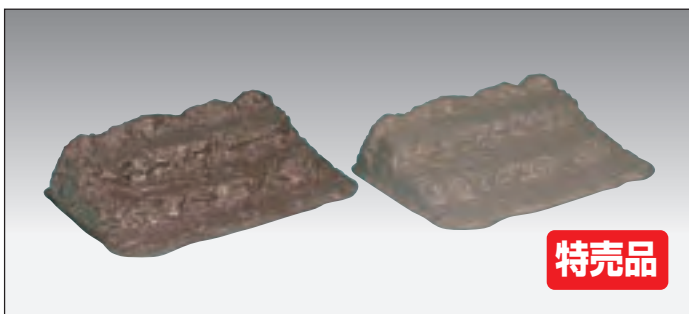

特売品

④ 三段岩 **H-7 在**

規格	寸法	1個	
茶	580×410×150	¥1,500	213-4036
グレー			213-4030

材質・塩ビ塗装+発泡スチロール



⑤ ブロックレンガ(スチロール) **E-7 在**
 寸法・210×100×60/発泡、フロッキー加工
 1個 ¥1,400 423-4650

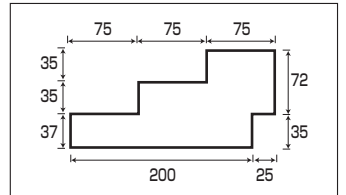
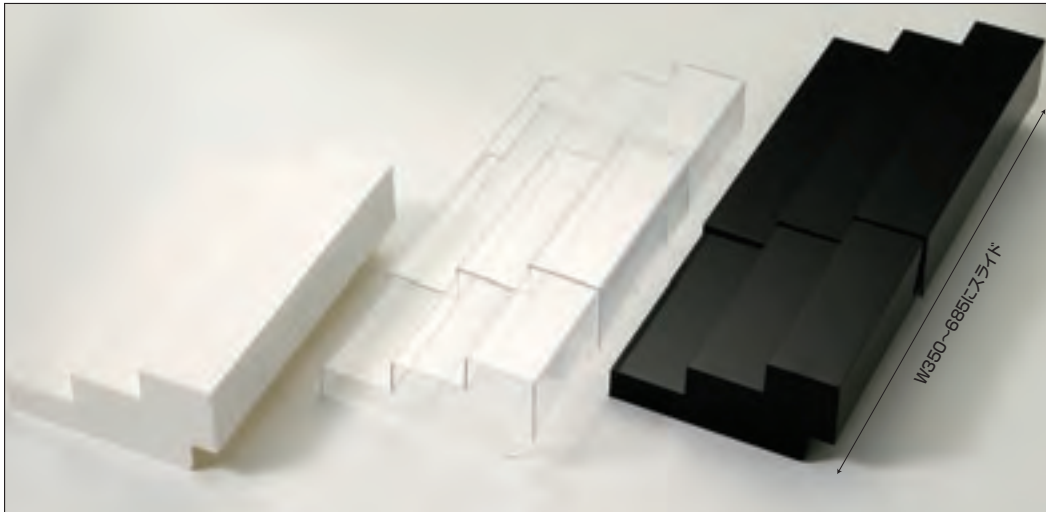

⑥ スライドヒナ段 **N-7 直**
 寸法・350~685×225×107
 /元払・15台
 1台 ¥2,300 213-1106
 材質・PS/色・クリア、白、黒

※Wが350~685にスライドできる
 PS製の安価な成型品ヒナ段で、
 小物陳列に最適です。前部分に
 L型仕切を使用することにより
 前後の長さ調節も可

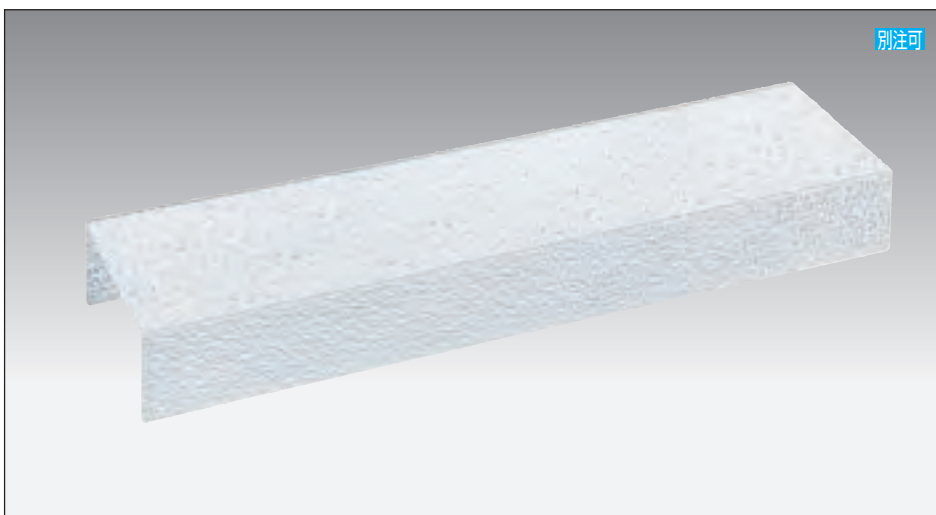

別注可

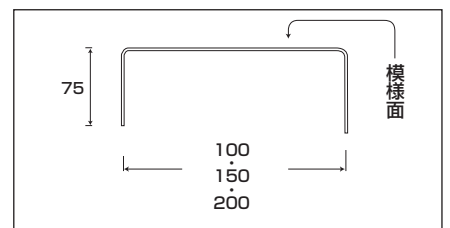

⑦ アイスダミー **E-4 納5**

規格	寸法	1個	
#100	605×100×75	¥4,000	215-1010
#150	605×150×75	¥4,400	215-1015
#200	605×200×75	¥6,000	215-1020

材質・アクリル3mm

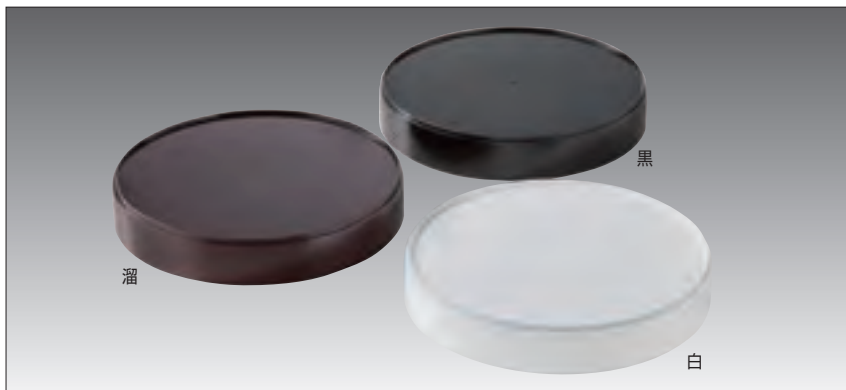

① BR盛台カラー **C-7** 在
色・白、溜、黒

規格	寸法	1個	
7寸	205φ×45H	¥ 960	215-2407
8.5寸	255φ×42H	¥1,200	215-2408
尺0.5寸	315φ×45H	¥1,600	215-2400

※ABS塗装



② BR盛台パターン **C-7** 在
模様・ホワイトアクリア、チーク木目、シャンパンアクリア

規格	寸法	1個	
7寸	205φ×45H	¥1,460	215-2507
8.5寸	255φ×42H	¥1,940	215-2508
尺0.5寸	315φ×45H	¥2,400	215-2500

※ABS塗装

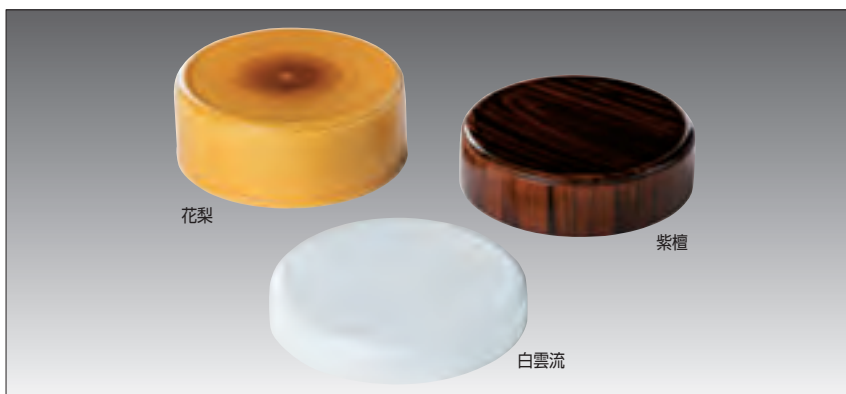

③ SOプラディスプレイ台 **B-8** 在
模様・花梨、紫檀、白雲流

規格	寸法	1個	
花梨115H	300φ×115H	¥6,400	215-1501
花梨80H	300φ×80H	¥7,200	215-1502
花梨50H	300φ×50H	¥7,200	215-1503
紫檀115H	300φ×115H	¥8,400	215-1511
紫檀80H	300φ×80H	¥9,200	215-1512
紫檀50H	300φ×50H	¥9,200	215-1513
白雲流115H	300φ×115H	¥6,800	215-1521
白雲流80H	300φ×80H	¥7,600	215-1522
白雲流50H	300φ×50H	¥7,600	215-1523

※ABS塗装

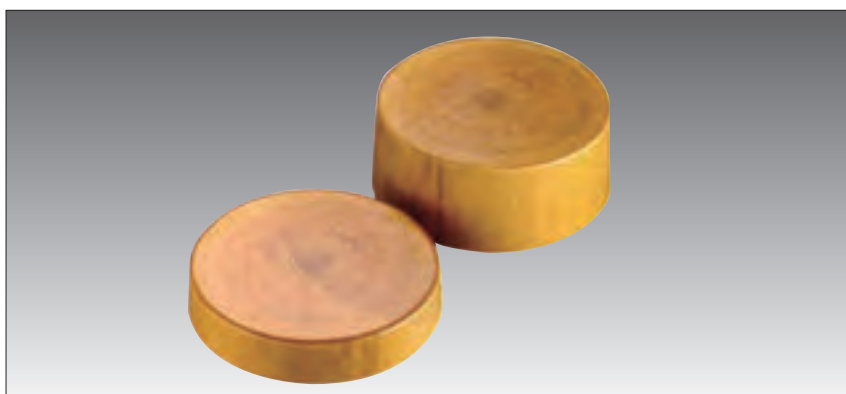

④ リアルログテーブル **H-3** 直

規格	寸法	1個	
2505	250φ×50H	¥5,120	215-1905
2570	250φ×100H	¥5,560	215-1910

※メラミン樹脂

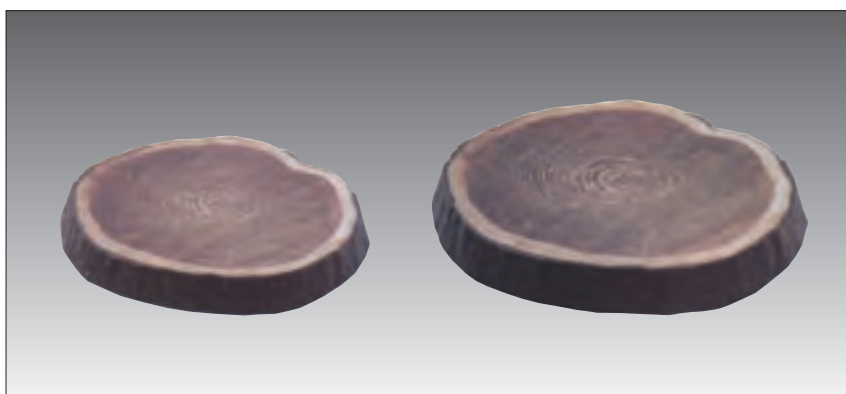

⑤ 年輪盛台 **A-4** 直

規格	寸法	1個	
大	330×315×38	¥6,500	215-1930
中	290×282×34	¥5,300	215-1925
小	240×235×29	¥3,200	215-1921

※メラミン樹脂

別注可

① 丸太ディスプレイ台 C-12 直 / ウレタン塗装

規格	寸法	1台	
小50	約180φ×50	¥ 5,400	214-0050
小100	約180φ×100	¥ 7,800	214-0100
大50	約250φ×50	¥ 6,200	214-1050
大100	約250φ×100	¥ 9,200	214-1100
大150	約250φ×150	¥11,600	214-0150
特大50	約300φ×50	¥ 9,200	214-5050
特大100	約300φ×100	¥13,000	214-5100
特大150	約300φ×150	¥17,000	214-5150

※天然木のため、寸法にバラツキがあります

※カビ防止のためウレタン加工を強めに塗布しています

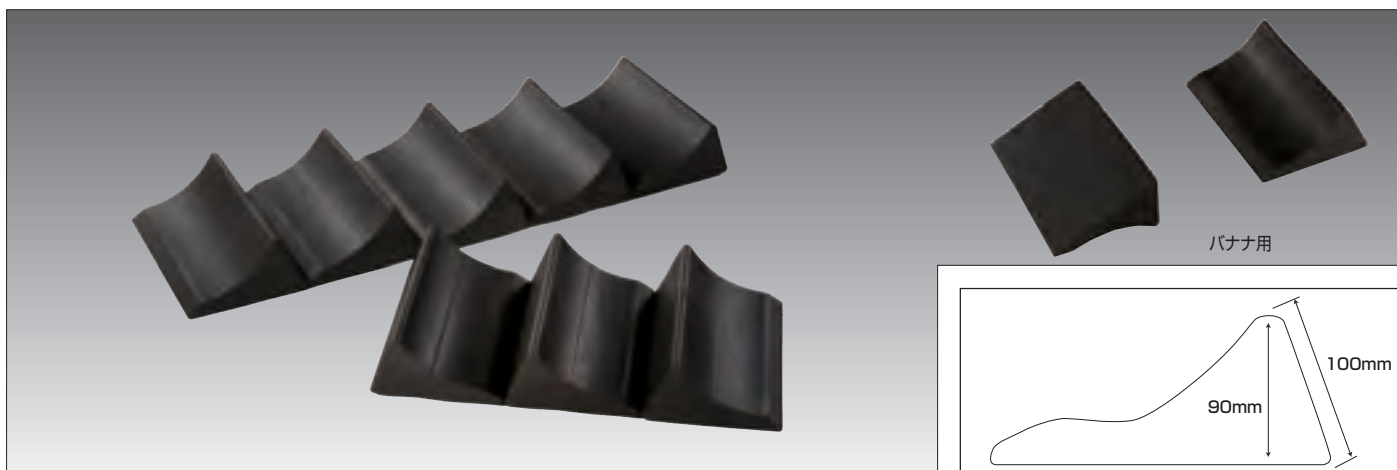

バナナ用

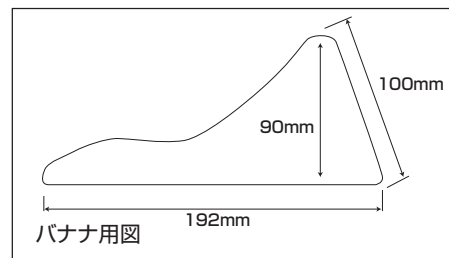

バナナ用図

② ムーンブロック C-8 在 要納確

規格	寸法	1個	
バナナ用	300×192×80	¥1,900	215-1111
バナナ3連	300×580×80	¥6,600	215-1213
バナナ5連	300×965×80	¥10,600	215-1215

材質・ポリエチレン発泡体

ムーンブロック

食品衛生法に適合したポリエチレン発泡体を利用して制作した軟かく弾力のあるブロックです。バナナ等の傷みやすい商品を保護致します。数量により形状の変更の別寸対応も可能です。是非一度お試しください

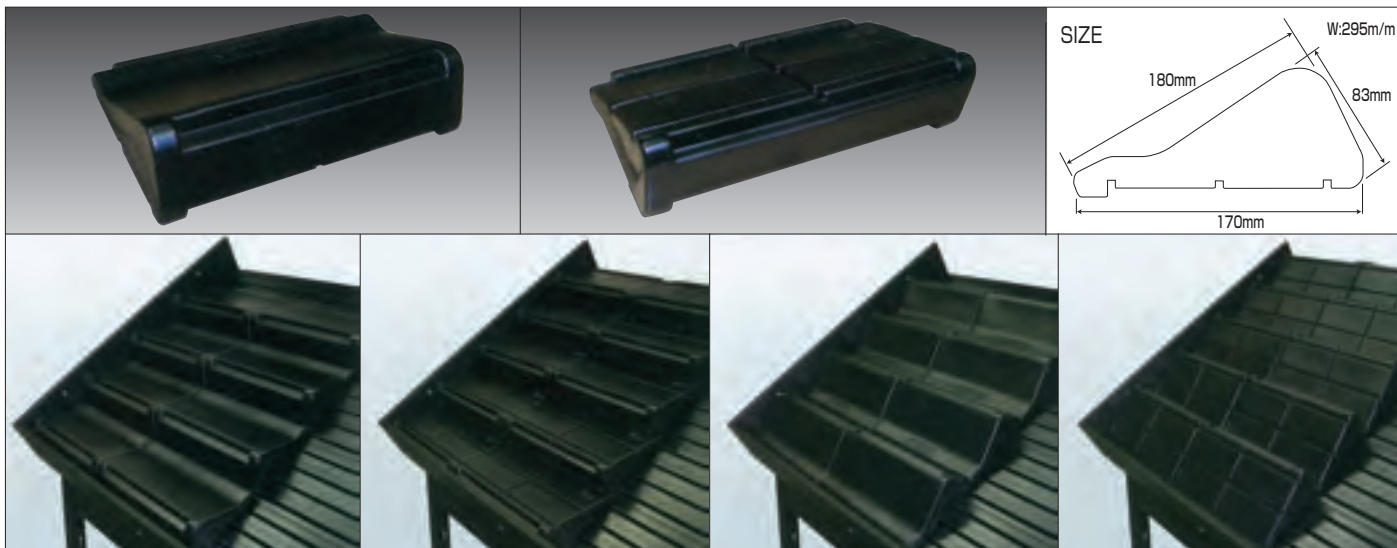

SIZE

W:295m/m

180mm

170mm

83mm

③ ステップダミー C-15 直

寸法:296×170×83/元払・40個
1個 ¥1,300 213-1006

両面仕様ですので置き方により違う形の設置方法が選べます
(ブロー成型/材質・PE/色・黒)

ミラー付ダミー

(材質・塩ビ 薄形は0.5mm、厚形は1mm+発泡スチロール製です)

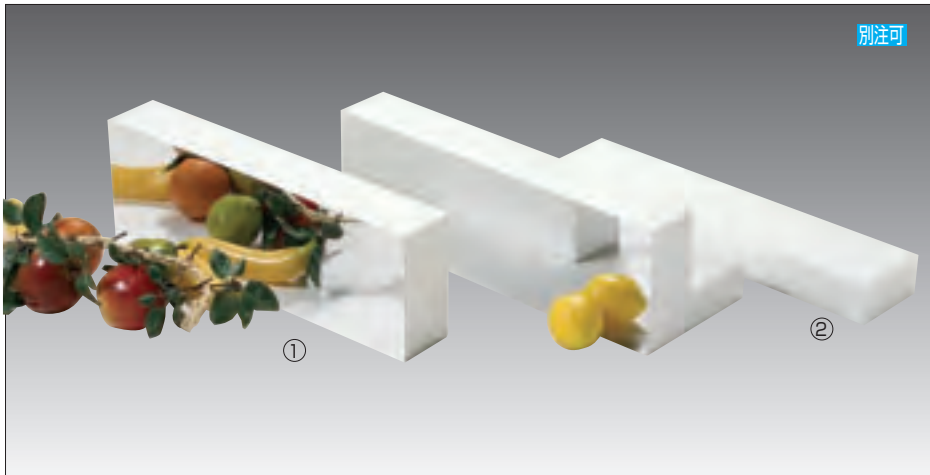

別注可

① 薄形1面ミラーダミー C-10 納4

規格	寸法	1個	
#1002	605×100×100H	¥1,800	213-0041
#1502	605×100×150H	¥2,300	213-0042
#2002	605×100×200H	¥3,000	213-0044
#2502	605×100×250H	¥3,600	213-0046
#1003	910×100×100H	¥2,800	213-0051
#1503	910×100×150H	¥3,100	213-0052
#2003	910×100×200H	¥4,000	213-0054
#2503	910×100×250H	¥4,800	213-0056

② 奥行調整ダミー(材質・発泡スチロール)

必要奥行に応じて作製致します。接着加工も致します
全て別注対応、その都度見積です



別注可

③ 厚形1面ミラーダミー C-10 納4

規格	寸法	1個	
#1002	605×100×100H	¥2,140	213-0061
#1502	605×100×150H	¥2,900	213-0062
#2002	605×100×200H	¥3,800	213-0064
#2502	605×100×250H	¥4,600	213-0066
#1003	910×100×100H	¥3,200	213-0071
#1503	910×100×150H	¥3,900	213-0072
#2003	910×100×200H	¥5,000	213-0074
#2503	910×100×250H	¥6,100	213-0076

※奥行調整は②と同じ



別注可

④ 薄形4面ミラーダミー C-10 納4

規格	寸法	1個	
#6150	605×150×100H	¥ 3,600	213-0722
#6210	605×200×100H	¥ 4,500	213-0723
#6215	605×200×150H	¥ 5,600	213-0725
#6220	605×200×200H	¥ 7,000	213-0728
#6225	605×200×250H	¥ 7,900	213-0729
#9150	910×150×100H	¥ 5,100	213-0732
#9210	910×200×100H	¥ 6,100	213-0733
#9215	910×200×150H	¥ 5,300	213-0735
#9220	910×200×200H	¥ 8,800	213-0738
#9225	910×200×250H	¥10,400	213-0739

※2面・3面・5面ミラー貼もできます。奥行調整は②と同じ



別注可

⑤ 厚形4面ミラーダミー C-10 納4

規格	寸法	1個	
#6150	605×150×100H	¥ 4,800	213-0742
#6210	605×200×100H	¥ 5,700	213-0743
#6215	605×200×150H	¥ 7,100	213-0745
#6220	605×200×200H	¥ 9,100	213-0748
#6225	605×200×250H	¥10,300	213-0749
#9150	910×150×100H	¥ 6,600	213-0752
#9210	910×200×100H	¥ 7,500	213-0753
#9215	910×200×150H	¥ 9,300	213-0755
#9220	910×200×200H	¥11,300	213-0758
#9225	910×200×250H	¥13,400	213-0759

※2面・3面・5面ミラー貼もできます。奥行調整は②と同じ

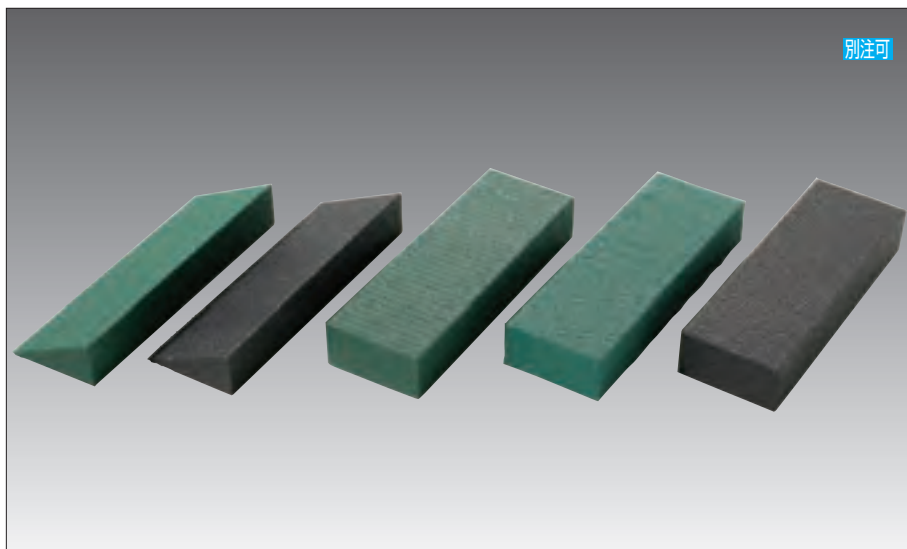

別注可

① パリューターフダミー E-3 納4

規格	寸法	1個	
#315角	303×150×0/100	¥2,700	213-0832
#320角	303×200×0/134	¥3,800	213-0833
#3015	303×150×100	¥1,940	213-0842
#3020	303×200×100	¥2,460	213-0844
#3025	303×250×150	¥3,300	213-0846
#615角	608×150×0/100	¥4,800	213-0852
#620角	608×200×0/134	¥5,600	213-0853
#6015	608×150×100	¥2,800	213-0862
#6020	608×200×100	¥3,300	213-0864
#6025	608×250×150	¥5,000	213-0866

材質・発泡スチロール+パリューターフ全面貼
色・薄緑、濃緑、黒/2面、4面、5面貼もお問い合わせ下さい

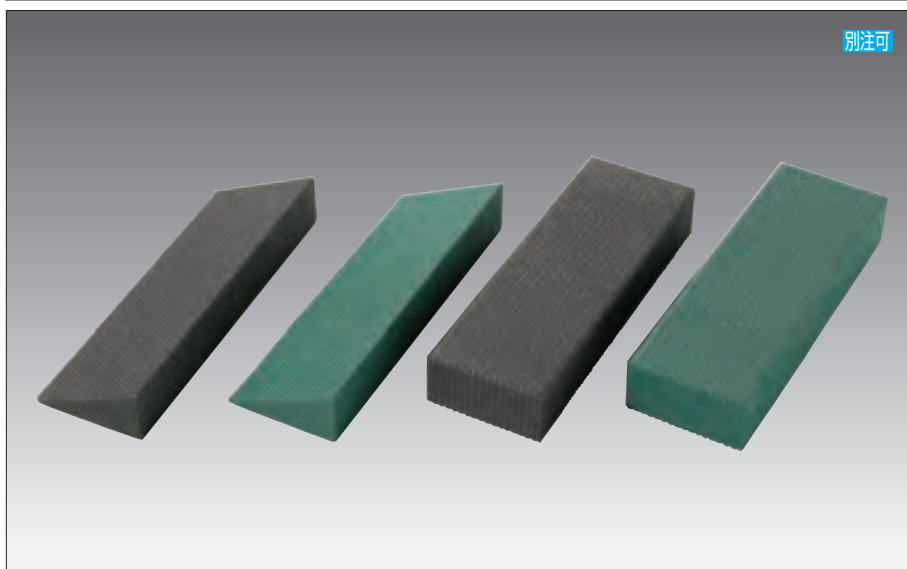

別注可

② スプリームダミー E-3 納4

規格	寸法	1個	
#315角	303×150×0/100	¥2,900	213-0872
#320角	303×200×0/134	¥4,200	213-0873
#3015	303×150×100	¥2,440	213-0882
#3020	303×200×100	¥2,760	213-0884
#3025	303×250×150	¥3,900	213-0886
#615角	608×150×0/100	¥5,200	213-0892
#620角	608×200×0/134	¥6,000	213-0893
#6015	608×150×100	¥3,300	213-0895
#6020	608×200×100	¥3,900	213-0896
#6025	608×250×150	¥5,500	213-0898

材質・発泡スチロール+スプリーム全面貼
色・薄緑、黒/2面、4面、5面貼もお問い合わせ下さい

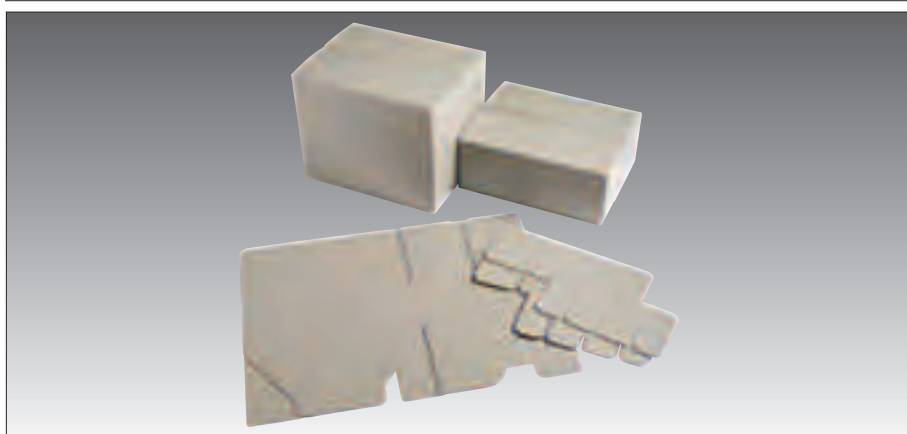

③ プラダンアンコ E-3 / 受注生産品

規格	寸法	1セット	
大	380×300×300	¥3,300	214-2000
小	380×300×150	¥3,000	214-2050

材質・PP製/耐荷重200kg/組立式
※100個単位生産です



別注可

④ 発泡ダミー E-3 納3

規格	寸法	1個	
#100	600×100×100	¥360	213-0010
#150	600×150×100	¥540	213-0015
#200	600×200×100	¥720	213-0020
#200H	600×200×150	¥1,080	213-0028
#250H	600×250×150	¥1,350	213-0025
#300H	600×300×200	¥2,160	213-0030



別注可

① Yダミー E-3 納4

規格	寸法	1個	
#100	605×100×100	¥2,300	213-0510
#150	605×150×100	¥2,500	213-0515
#200	605×200×100	¥2,700	213-0520
#200H	605×200×150	¥3,300	213-0528
#250H	605×250×150	¥3,900	213-0525
#300H	605×300×200	¥6,400	213-0530
#400H	605×400×200	¥7,300	213-0540

材質・発泡スチロール+フードマット5面貼

模様

芝／#1200、ホワイトシート、
ブラックシート、ターポリンシート、
麻マットロール、サニーシート各色
(フードマットページをご参照ください)

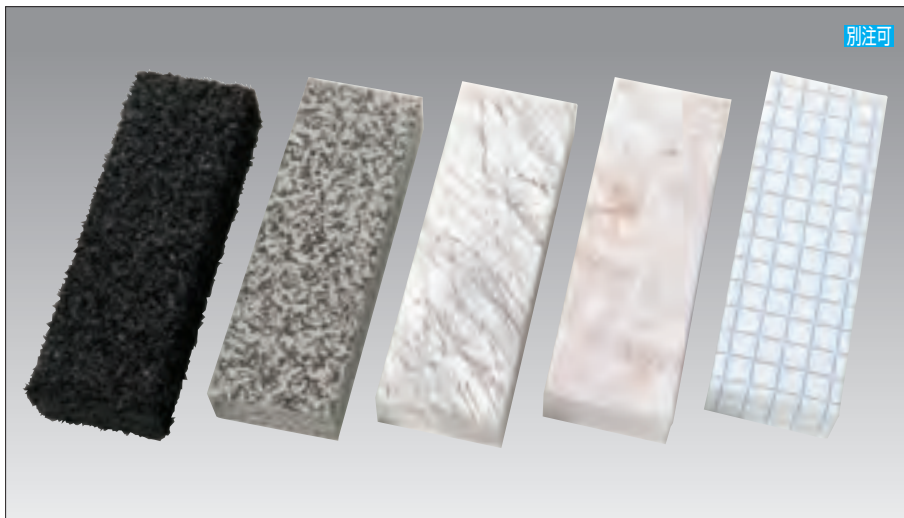

別注可

② Mダミー E-3 納4

規格	寸法	1個	
#100	605×100×100	¥2,600	213-0310
#150	605×150×100	¥2,900	213-0315
#200	605×200×100	¥3,100	213-0320
#200H	605×200×150	¥4,000	213-0328
#250H	605×250×150	¥4,400	213-0325
#300H	605×300×200	¥7,300	213-0330
#400H	605×400×200	¥8,200	213-0340

材質・発泡スチロール+フードマット5面貼

模様

芝／#308黒
タイルラインシート各色
バステルチェックシート各色
墨流しシート、木目シート
石目シート各色
大理石シート各色
(フードマットページをご参照ください)

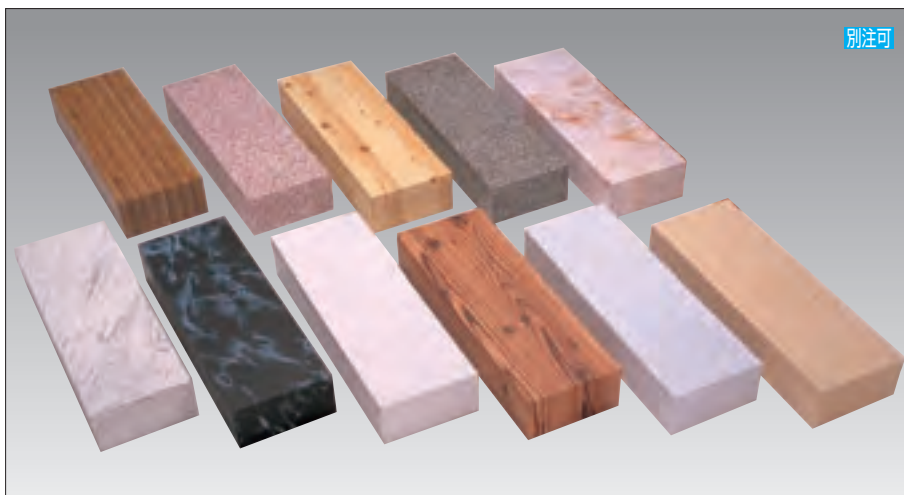

別注可

③ エコセルダミー E-3 納4

規格	寸法	1個	
#100	605×100×100	¥2,600	213-0410
#150	605×150×100	¥3,000	213-0415
#200	605×200×100	¥3,200	213-0420
#200H	605×200×150	¥4,400	213-0428
#250H	605×250×150	¥4,900	213-0425
#300H	605×300×200	¥7,900	213-0430
#400H	605×400×200	¥9,200	213-0440

材質・発泡スチロール+エコセル5面貼

模様・エコセル各種

墨流し、檜、石目黒、大理石白、大理石緑
大理石黒、チーク、陶器 青、ピンク、緑
石目白、御影茶、黒格子、檜スノコ
タイル柄、かすみ柄各色 等
(フードマットページをご参照ください)

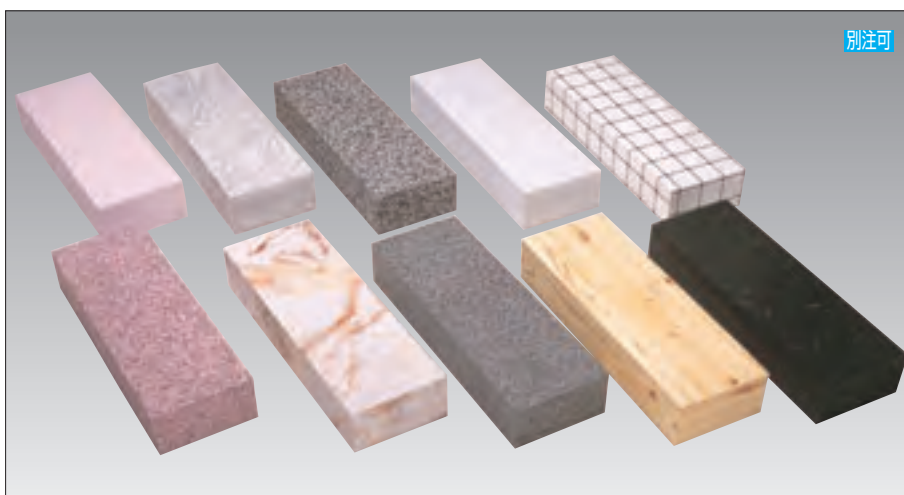

別注可

④ ネオデックスダミー E-3 納4

規格	寸法	1個	
#100	605×100×100	¥ 3,000	213-0610
#150	605×150×100	¥ 3,300	213-0615
#200	605×200×100	¥ 3,700	213-0620
#200H	605×200×150	¥ 4,900	213-0628
#250H	605×250×150	¥ 5,700	213-0625
#300H	605×300×200	¥ 8,600	213-0630
#400H	605×400×200	¥10,200	213-0640

材質・発泡スチロール+ネオデックス5面貼

模様・ネオデックス各種

墨流し、檜、タイル各色、かすみ黒、石目白、
石目赤、石目黒、石目グレー、大理石各色、
陶器青、陶器ピンク
(フードマットページをご参照ください)

① リアルダミー C-11 納4

規格	寸法	1個	
#6045	605×450×70	¥14,000	215-1255
#6070	605×700×70	¥20,400	215-1260
#9045	910×450×80	¥20,400	215-1265
#9070	910×700×80	¥29,000	215-1270
#12045	1,210×450×80	¥26,000	215-1275
#12070	1,210×700×80	¥36,400	215-1280

※模様・FO白木格子、FO溜格子、FOレンガ、FO忍草、FOヒバ、FOレタスの6種類。

※アクリル5mmボックスの裏面にフィルムを貼付したものです。別注寸法を製作することができます。又、台数により別注模様を製作することができます。



FO 白木格子 #12045

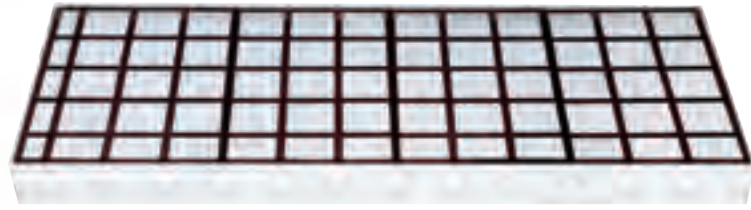

FO 溜格子 #12045



FO レンガ #12045



FO 忍草 #12045



FO ヒバ #12070



FO レタス #12070



品名板は別売(品名板サイズ95×33)

- ① デジプラネオ E-14 直
- 寸法・102×72
1個 ¥910 223-0001
色・黒、4桁黒
4桁黒は単位表示なし
コンパクトなボディに大きく見やすい表示
ワンタッチ収納のスライド式産地表示/材質・ABS



品名板は別売(品名板サイズ62×21.5)

- ② デジプラブチN E-14 直
- 寸法・82×66
1個 ¥740 223-0003
色・黒
産地名は回転つまみで操作が簡単
材質・ABS



品名板は別売(品名板サイズ95×33)

- ③ デジプラツイン E-14 直
- 寸法・111×78×17
1個 ¥1,600 223-2300
色・黒/材質・ABS
本体価格と税込み価格を2段表示できるプライサーです
価格表示・0~1,999円 /単位表示を行う場合・0~999円
産地・商品に表示/国産品/国内47種/国外55種



品名板は別売(品名板サイズ62×21.5)

- ④ デジプラブチツイン E-14 直
- 寸法・87×79×19
1個 ¥1,600 223-2305
色・黒/材質・ABS
本体価格と税込み価格を2段表示できるプライサーです
価格表示・0~1,999円 /単位表示を行う場合・0~999円
産地・商品に表示/国産品/国内47種/国外55種



品名板は別売(品名板サイズ95×33)

- ⑤ デジプラスリム 本体価格 E-14 直
- 寸法・111×58×17
1個 ¥800 223-2220
色・黒/材質・ABS
価格表示・単位表示しない時、0~1,999円

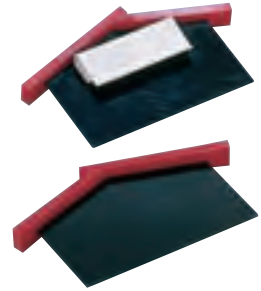

- ⑥ 赤黒プライス E-9 納4
- 寸法・130×80
1個 ¥860 221-0230
材質・アクリル

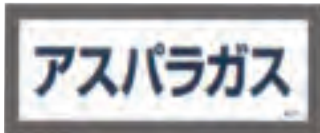

- ⑦ 印刷品名板 ケース入り E-14 直
- | 規格 | 寸法 | 1セット | 入数 | |
|----|-------|---------|---------------|----------|
| 野菜 | 95×33 | ¥16,800 | 379種460枚無地20枚 | 223-2310 |
| 果物 | 95×33 | ¥13,000 | 274種313枚無地20枚 | 223-2312 |
- 材質・エビロン

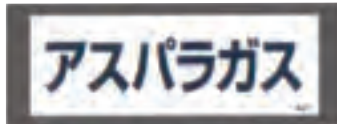

- ⑧ 品名板KR E-14 直
- | 規格 | 寸法 | 1セット | 入数 | |
|----|---------|---------|---------------|----------|
| 野菜 | 62×21.5 | ¥19,400 | 379種460枚無地60枚 | 223-2320 |
| 果物 | 62×21.5 | ¥13,200 | 274種313枚無地20枚 | 223-2325 |
- 材質・エビロン



- ⑨ 入コマ E-9 直 納3
- 寸法・100×71
1個 ¥1,200 221-0250
色・赤黒、檜
数字 差込式/裏面フック付
材質/エンビ

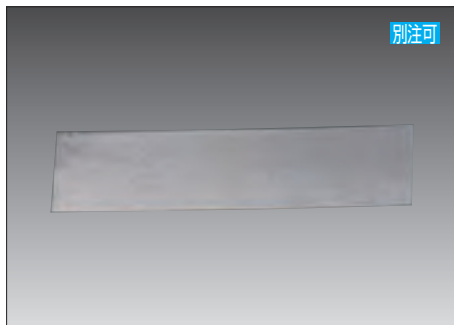

- ⑩ 透明押え板(PET 0.3mm)100枚入り C-11 在
- 寸法・85×28
1袋 ¥600 221-0030
エンビ0.3mm、0.2mmタイプもできます



- ⑪ レールカード(100枚入り) C-11 直 納2
- | 規格 | 寸法 | 1袋 | |
|----|-------|--------|----------|
| A型 | 85×27 | ¥3,500 | 221-0031 |
| B型 | 85×27 | ¥3,500 | 221-0032 |
- 色・オレンジ、緑、青
材質・エンビ0.3mm

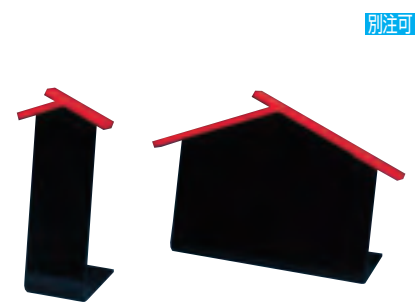

- ⑫ 赤黒メニュー立 E-11 納3
- | 規格 | 寸法 | 1枚 | |
|----|---------|--------|----------|
| 小 | 45×145 | ¥ 580 | 221-1342 |
| 大 | 150×125 | ¥1,200 | 221-1344 |
- 材質・アクリル



S-6(檜)

S-6(墨流し)

① 肉プライス S-6 **C-15 納4**

規格	寸法	厚み	1枚	
檜	190×95	10mm	¥2,500	224-1006
墨流し	190×95	10mm	¥2,300	224-1016

材質・エンビ
数字、文字、¥、100g、は別売です



S-4(ミカゲ黒)

S-4(イエロー)

S-4(ブラック)

② 肉プライス S-4 **C-15 納4**

規格	寸法	1枚	
ミカゲ黒	190×95	¥1,500	224-1004
イエロー	190×95	¥1,500	224-1014
ブラック	190×95	¥1,500	224-1024

材質・エンビ2mm
数字、文字、¥、100g、単位シール台は別売です



S-5(檜)

S-5(イエロー)

S-5(ブラック)

③ 肉プライス S-5 **C-15 納4**

規格	寸法	1枚	
檜	190×106	¥1,500	224-1005
イエロー	190×106	¥1,500	224-1015
ブラック	190×106	¥1,500	224-1025

材質・エンビ2mm
数字、文字、¥、100g、単位シール台は別売です

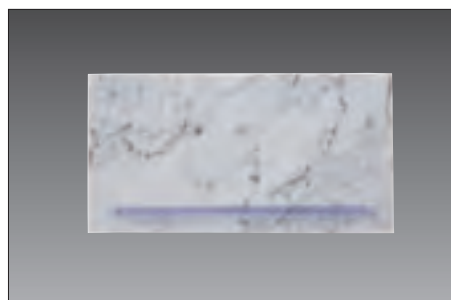

④ 肉プライス S-16 **C-15 納4**

規格	寸法	1枚	
墨流し	190×95	¥1,100	224-2016

材質・エンビ2mm
数字、文字、¥、100g、は別売です



⑤ 肉プライス用品 **C-15 納4**

規格	寸法	1枚	
数字 黒	42H	¥100	224-1050
数字 赤	42H	¥100	224-1051
100g 黒	32×25	¥ 90	224-1055
100g 白	32×25	¥ 90	224-1060
¥	31×27	¥ 90	224-1070
単位シール台	30×22	¥ 90	224-1080
文字		その都度	224-1090
差し込み用ペロ	150×30(10)	¥180	224-1095

材質・エンビ



裏側

⑥ 再生ペットカード立 **E-14 直**

規格	寸法	1セット(10枚入)	
C-100	100×65×40	¥1,900	223-1100
C-90	90×56×30	¥1,800	223-1090
C-80	80×50×25	¥1,600	223-1080
CC-20	197×79×45	¥3,500	223-2020
CC-18	177×63×38	¥2,900	223-2018
CC-15	147×63×38	¥2,600	223-2015

環境に配慮した再生ペット1.8mm厚

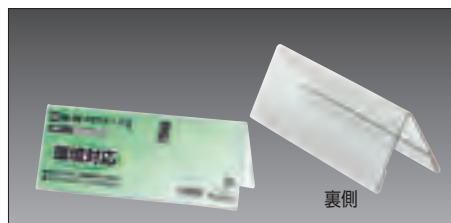

裏側

⑦ 再生ペットカード立 AA型 **E-14 直**

規格	寸法	1セット(10枚入)	
AA-20	197×78×70	¥5,100	223-3020
AA-18	177×63×65	¥4,200	223-3018
AA-15	147×63×65	¥3,900	223-3015

環境に配慮した再生ペット1.8mm厚
裏面も表示できる両面タイプ

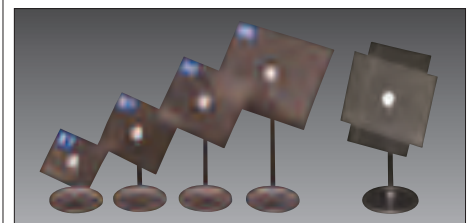

⑧ マルチテーブルPOP **E-14 直**

規格	カードケース寸法	支柱長	1枚	
A7	105×74	50	¥350	223-3007
B7	128×91	100	¥390	223-3017
A6	148×105	150	¥430	223-3006
B6	182×128	200	¥470	223-3016

材質・カードケース、ペット/支柱、ベース、PC
角度調節も自在 / ベース・85φ



⑨ イージーPOPボード **E-14 直 納5**

規格	寸法	1枚	
A4	297×210	¥250	223-0020
B5	257×182	¥240	223-0021
A5	210×148	¥170	223-0022
B6	182×128	¥140	223-0023

材質・エンビ / 両面仕様 / ボードマーカー、チョーク対応



⑩ お会計クリップ **N-6 直**

規格	寸法	1枚	
12N	110×160	¥530	221-2012

色・茶、黒
材質・エンビ製



⑪ お会計クリップ **N-6 直**

規格	寸法	1枚	
AC-6N	125×245	¥2,000	221-3136

色・黒、赤、茶
材質・エンビ製

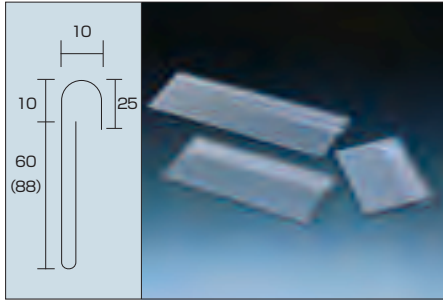

① ペットカード差し(1mm) **C-7 在**

規格	寸法	1枚	
特大	260×98	¥260	221-1005
大	200×70	¥210	221-1004
中	150×70	¥190	221-1003
小	100×70	¥150	221-1002

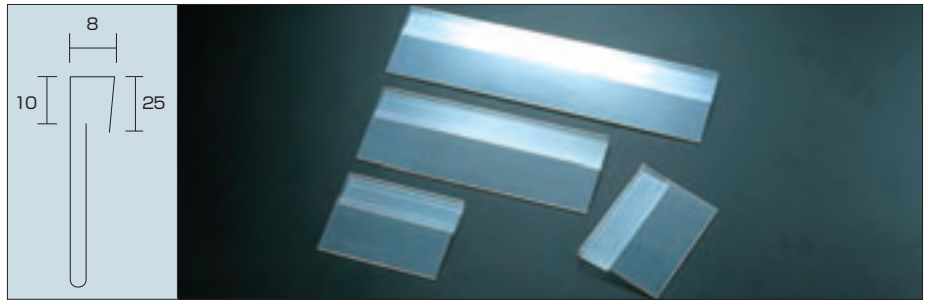

② PETカード差し(0.5mm) **C-7 在**

規格	寸法	1枚	
B5	258×184	¥194	222-2250
B5 1/2	258×93	¥130	221-2252
B5 1/3	258×63	¥126	221-2253
A5	211×150	¥125	222-2150
B6	183×130	¥122	221-2260
B6 1/2	183×66	¥ 88	221-2262

規格	寸法	1枚	
A6 2/3	149×72	¥75	223-0106
A6	149×107	¥86	222-2160
B7	129×93	¥81	221-2270
A7	106×76	¥72	221-2170
A7 4/5	106×61	¥72	223-0170
B8	92×66	¥71	221-2280

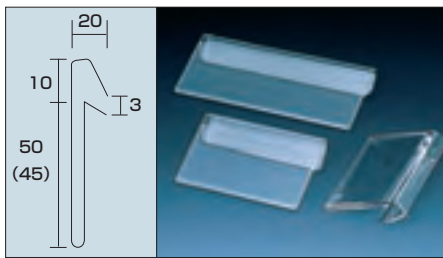

③ アクリルカード差し(1.8mm) **C-7 納4**

規格	寸法	1枚	
大	150×60	¥350	221-1014
中	95×60	¥320	221-1013
小	90×55	¥290	221-1012

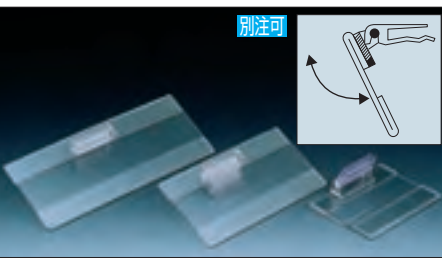

④ フリーカード差し(アクリル1.5mm) **C-7 納4**

規格	寸法	1枚	
特大	265×70	¥590	221-1025
大	200×70	¥510	221-1024
中	150×70	¥450	221-1023
小	100×70	¥400	221-1022

角度が自由に変えられます / フック巾は3mmまで

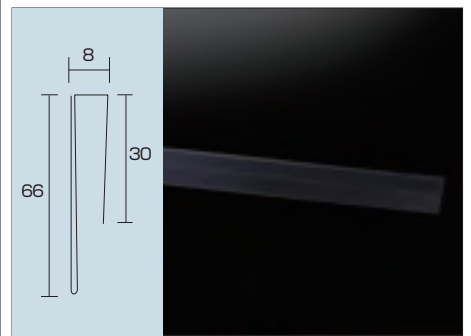

⑤ PETリングカード差し(0.5mm) **C-15 納4**

規格	寸法	1枚	
1210	1210×66	¥750	223-1210
905	905×66	¥580	223-0905

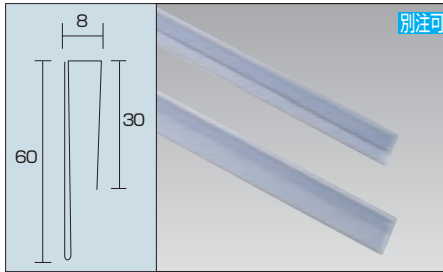

⑥ 塩ビリングカード差し(1mm) **C-7 在**

規格	寸法	1枚	
1200	1200×60	¥870	222-1200
900	900×60	¥650	222-0900
600	600×60	¥480	222-0600

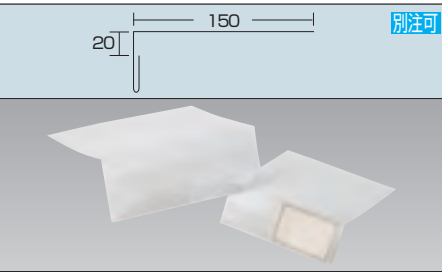

⑦ 棚段用カードケース(ペット0.5mm) **C-15 納3**

規格	寸法	1枚	
B6 1/2棚	183×67×150	¥170	222-0262
B7 1/2棚	129×47×150	¥120	222-0272
B8棚	92×67×150	¥100	222-0280
B9棚	65×47×150	¥ 90	222-0290



⑧ 透明温度管理カード入れ **C-15 直**
寸法・260×70(窓寸・220×40)
1枚 ¥560 [221-2000](#)
材質・エンビ0.5mm
マグネット付

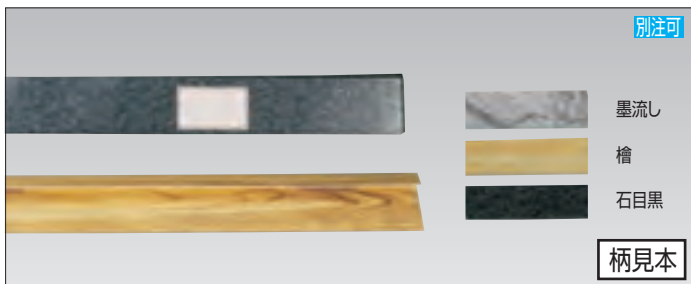

⑨ カード差し付レールカバー **C-11 納5**

柄・墨流し、檜、石目黒 / 材質・エンビ

規格	寸法	1本	
900	905×65	¥2,480	223-1609
1200	1210×65	¥3,050	223-1612

前面に透明カバーがついています。
(30mm~65mm)まで御指定してください。POP、プライス等を入れられます。
ガラス、アクリル等のコロビ止めにブラック部を差し込みます

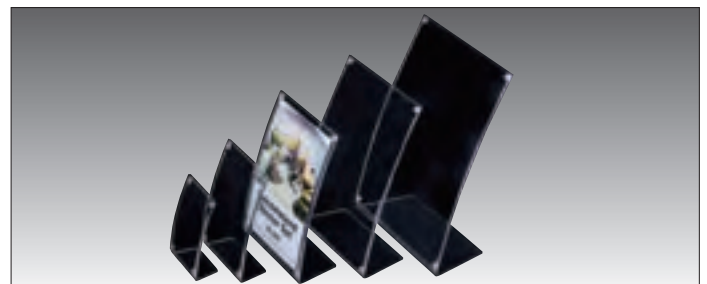
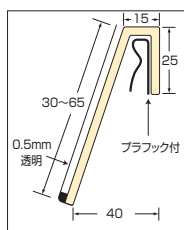

⑩ アールマグPOP **N-4 直** / 価格合計3万円以上元払

規格	寸法	1枚	
A4	222×310×100	¥1,530	221-1304
B5	188×265×80	¥1,200	221-1305
A5	160×227×78	¥1,050	221-1315
A6	121×175×50	¥ 750	221-1316
A7	86×130×40	¥ 580	221-1317

マグネット着脱構造なので扱いやすく、POPやメニューの入れ替えもスムーズに行えます
材質・アクリル

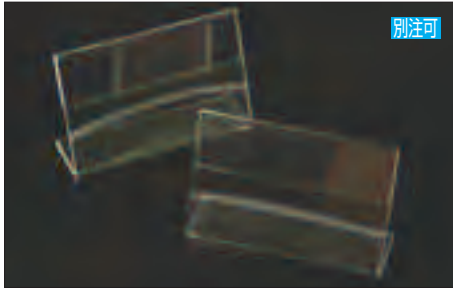

① アクリルL型カード立(1.8mm) **C-15 納3**

規格	寸法	1枚	
C-120	120×55×30	¥230	221-1120
C-100	100×65×30	¥220	221-1100
C-80	80×50×30	¥200	221-1080
C-65	65×45×30	¥150	221-1065

※C-80、C-100は在庫あります

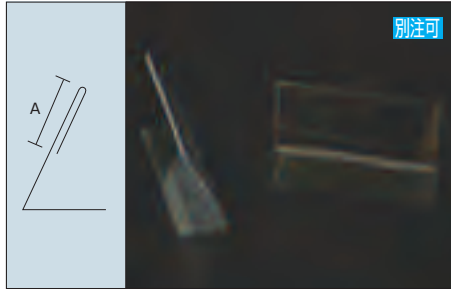

② ペットL型カード立(1.0mm) **C-15 納3**

規格	寸法(A)	1枚	
P120	120×55(25)×25	¥130	222-1120
P100	100×65(30)×30	¥130	222-1100
P80	80×50(25)×25	¥100	222-1080
P65	65×45(30)×30	¥90	222-1065

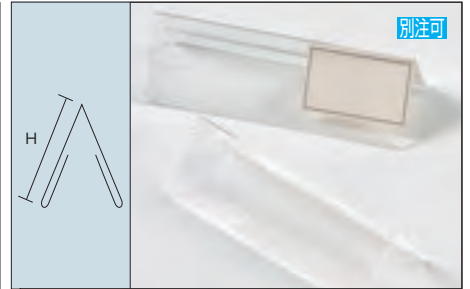

③ アクリル山型カード立(1.8mm) **C-15 納4**

規格	寸法	1枚	
D-200	200×66H×74	¥500	222-0200
D-180	180×64H×69	¥480	222-0180
D-150	151×52H×61	¥460	222-0150
D-120	121×54H×53	¥400	222-0120

両面にカードを入れられます

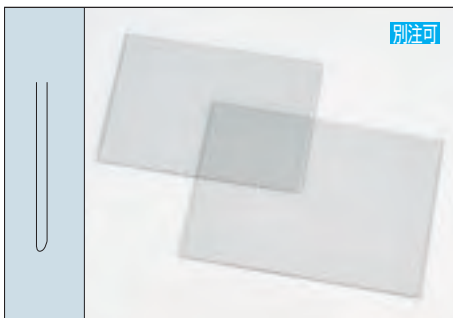

④ ペットU型カードケース(1mm) **C-7 納3**

規格	寸法	1枚	
B5	258×183	¥360	222-1250
B6	183×129	¥240	222-1260
A5	211×149	¥260	222-1150
A6	149×106	¥155	222-1160

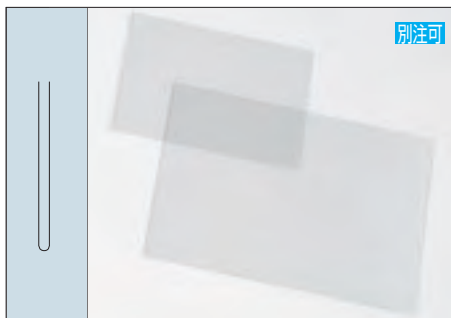

⑤ 薄型ペットU型カードケース(0.5mm) **C-7 納3**

規格	寸法	1枚	
B6	183×129	¥145	222-3260
A5	211×149	¥160	222-3150
A6	149×106	¥115	222-3160
B8	92×65	¥88	222-3280

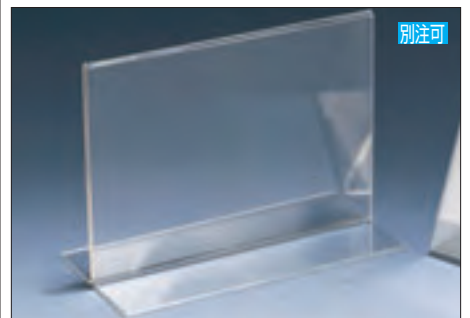

⑥ アクリルメニュー立(1.8mm) **C-15 納3**

規格	寸法	1枚	
特大	210×153×80	¥860	221-1035
大	160×127×80	¥640	221-1034
小	150×95×60	¥490	221-1032



⑦ リクライングカード立 **C-15 直**

規格	寸法	1個	
UC-5	40φ×25	¥140	221-1105
UC-10	200×83	¥300	221-1110
UC-3	65×45	¥160	221-1103
UC-2	80×50	¥180	221-1102
UC-1	100×65	¥220	221-1101

材質・スチロール



⑧ リクライングカード立 **C-15 直**

規格	寸法	1個	
UC-8	30φ×60	¥270	221-1108
UC-7	25×50	¥185	221-1107
UC-6	25×35	¥145	221-1106
DC-G2	80×55	¥210	221-1172
DC-G3	65×50	¥175	221-1173

挟みこみ幅は5mm
材質・スチロール



⑨ 万能カード立 **N-6 在**

規格	寸法	1枚	
大	55×44	¥120	222-0010
中	35×28	¥90	222-0015
小	24×24	¥65	222-0020
小黑	24×24	¥85	222-0025

材質・スチール
クリップ部 10mmまで対応

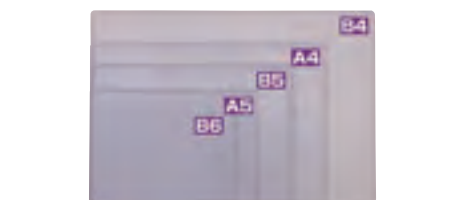

⑩ POPカードケースボード **N-8 直**

規格	寸法	1枚	
A3	420×297	¥480	223-4003
B4	364×257	¥350	223-4004
A4	297×210	¥230	223-4014
B5	257×182	¥180	223-4005
A5	148×210	¥120	223-4015
B6	182×128	¥110	223-4006

材質・エンビ0.5mm
三方枠入り/取り出しは長手方向1カ所



⑪ 経木板 **E-11 在**

規格	寸法	1束	
40	170×40(50枚入)	¥680	221-1440
50	170×50(40枚入)	¥680	221-1450
60	195×60(25枚入)	¥680	221-1460
70	220×70(20枚入)	¥680	221-1470

材質・スプルース/約0.7mm厚/60のみライン無し
枚数多少ばらつきがあります



⑫ 特価札 **C-15 直 納2**

規格	寸法	1枚	
ヨコ	215×75	¥330	221-1210
タテ	75×215	¥330	221-1220

材質・エンビ1.0mm
種類・広告の品、特価品、サービス品、御買徳品、奉仕品

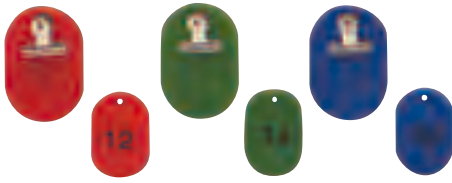

① 小判親札札, KF-968 **N-6 直 納5**

規格	寸法・(小寸法)	1箱(50枚入)	
1~50	40×60・(30×45)	¥9,500	222-9680
51~100	40×60・(30×45)	¥9,500	222-9681

色・レッド、若草、スカイブルー、黄、白
親札クリップ付



② スチロールクロークチケットA型 **E-11 直**

規格	寸法・(クリップ)	1箱(50枚入)	
1~50	40×60・(35×40)	¥6,600	222-2000
51~100	40×60・(35×40)	¥6,600	222-2100

色・レッド、ブルー、イエロー、ピンク、スカイブルー、グリーン、ホワイト
札とクリップのセットです
材質・スチロール



③ スチロール番号札 大 **E-11 直**

規格	寸法	1箱(50枚入)	
1~50	40×60	¥2,800	222-3000
51~100	40×60	¥2,800	222-3100

色・レッド、ブルー、イエロー、ピンク、スカイブルー、グリーン、ホワイト
材質・スチロール

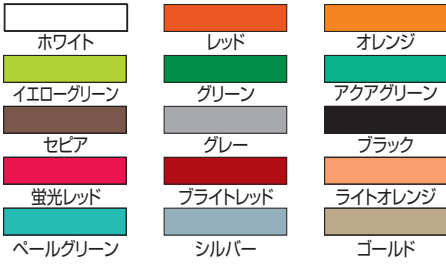

④ ニューカラーボード **H-5 直 納5**

規格	寸法	1枚	
B1	728×1030	¥1,700	223-1001
B2	515×728	¥ 840	223-1002
B3	364×594	¥ 480	223-1003
A1	594×841	¥1,140	223-1011
A2	420×594	¥ 600	223-1012
A3	297×420	¥ 360	223-1013
3×6	900×1800	¥3,400	223-1015

両面仕様の発泡ボードです/板厚5mm



⑤ ハレバネ **H-5 直**

規格	寸法	1枚	
B1	728×1030	¥1,950	223-1101
B2	540×760	¥ 980	223-1102
B3	380×540	¥ 490	223-1103
A1	605×910	¥1,400	223-1111
A2	455×605	¥ 700	223-1112
3×6	910×1820	¥3,850	223-1115

片面ノリ付/板厚5mm
大きめのサインボードが容易に作れます



⑥ FAフック用プライスホルダーAタイプ **C-15 直 納2**

規格	寸法・(カード寸)	1個	
47	47×32・(40×30)	¥118	221-3147
52	52×32・(45×30)	¥118	221-3152
57	57×32・(50×30)	¥118	221-3157
62	62×32・(55×30)	¥118	221-3162
87	87×32・(80×30)	¥134	221-3187

材質・ABS



より見やすく、わかりやすい、
お客様の視線に応じて角度調節のできる
機能的なプライスホルダー
プライス部分が4段階(90°、75°、60°、45°)に
角度変更可能
6φフック用バー(90°用、45°用)に取り付け可能



⑦ FAフック用プライスホルダーBタイプ **C-15 直 納2**/材質・ABS

規格	寸法・(カード寸)	1個	
47	47×32・(40×30)	¥ 98	221-3247
52	52×32・(45×30)	¥ 98	221-3252
57	57×32・(50×30)	¥ 98	221-3257
62	62×32・(55×30)	¥ 98	221-3262
87	87×32・(80×30)	¥108	221-3287

プライス部分の角度を左右3段階に変更できます
6φ2段階フックバー(90°用)に取り付けが可能

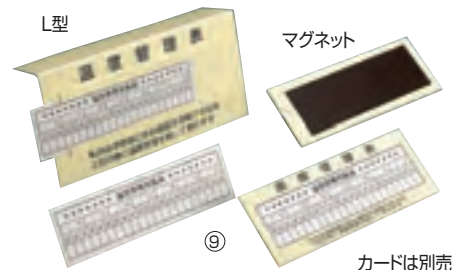

⑧ 温度管理表 **C-15 直 納2**

規格	寸法	1枚	
マグネット	210×80	¥1,400	221-3333
L型	250×130×70	¥1,300	221-3332

カードは別売り/マグネットタイプ、在庫あります/材質・エンビ

⑨ 温度管理カード **C-15 直**

寸法・200×60
1枚 ¥180 221-3331

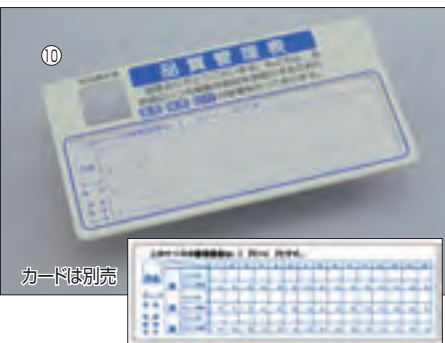

⑩ 品質管理表 **E-14 直**

寸法・284×151
1枚 ¥1,700 461-0071
材質・ABS マグネット付/カードは別売り

⑪ 品質管理カード **E-14 直**

寸法・266×85
1袋(20枚入) ¥460 461-0070

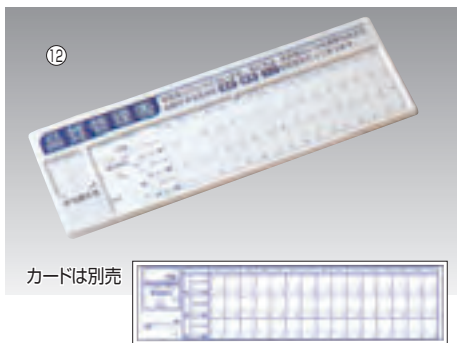

⑫ 品質管理表 S **E-14 直**

寸法・300×100
1枚 ¥1,480 461-0171
材質・ABS マグネット付/カードは別売り

⑬ 品質管理カード S **E-14 直**

寸法・259×63
1袋(20枚入) ¥440 461-0170

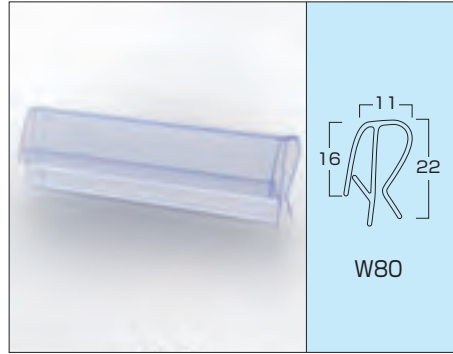

② POPクリップ C80 **E-16 在**
1袋(100入) ¥6,800 413-2500
材質・エンビ

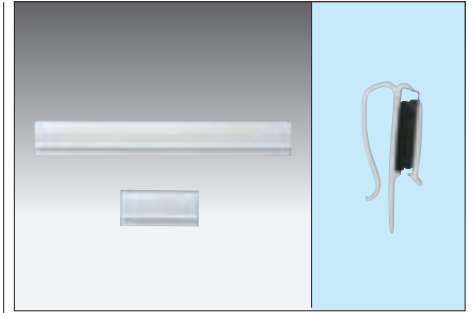

③ マグサンドクリップ **C-8 在**

規格	1個	
W200	¥380	413-2120
W60	¥180	413-2106

※フック厚み
4mmまで



④ ベースキャッチャー **E-16 在**
寸法・w90×89
1個 ¥300 411-1510
材質・ポリカーボネート

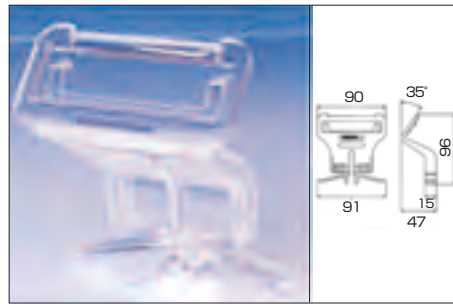

⑤ ベースキャッチャーFタイプ **E-14 直 6**
寸法・w90×96 / 材質・ポリカーボネート
1個 ¥330 222-5000
冷ケース前面を避ける形状なので
大型カードケース用にお勧め



⑥ ステンベースポップ立 **E-16 在**
寸法・w90×90
1個 ¥360 411-5848
材質・SUS 304



⑦ 冷ケースポップ立 **E-16 在**
寸法・80×18
1個 ¥170 411-5845
材質・POM



⑧ プライスカードホルダー 白 **E-16 納3**
寸法・1000×23
1本 ¥1,030 222-0123
ご希望の寸法でカット致します(最大1000mmまで)寸法と
個数、ご連絡ください。御見積りいたします / 材質・エンビ

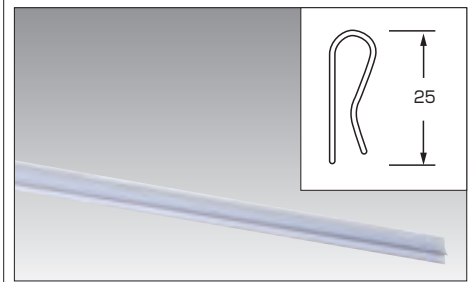

⑨ オリジナル引掛 大 透明 **E-16 納3**
寸法・1500×25
1本 ¥640 222-0124
ご希望の寸法でカット致します(最大1500mmまで)
寸法と個数、ご連絡ください
御見積りいたします / 材質・エンビ

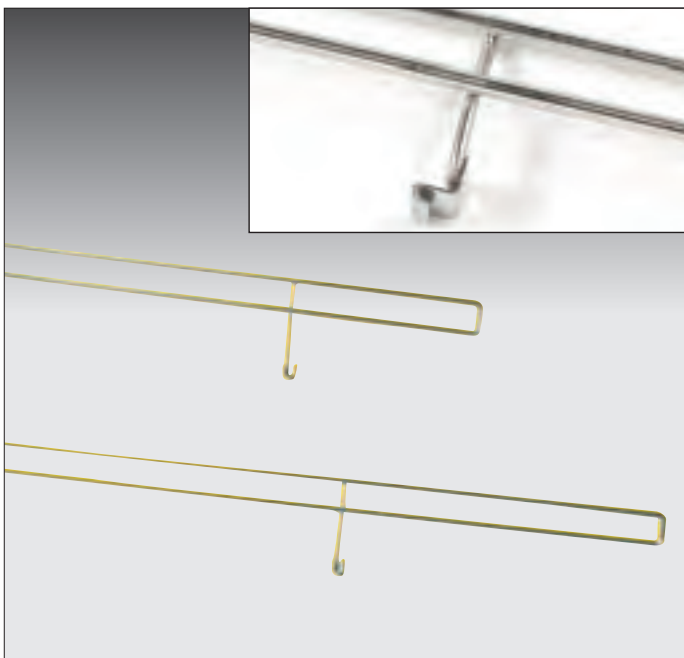

使用例

⑩ ロング冷ケースPOP立て **E-16 在**

規格	寸法	1本	
900	900×60(30)	¥2,600	222-0670
1200	1200×60(30)	¥3,300	222-0671

材質・SUS 304 / 太さ・5φ

① メニューブック **N-6 直**

規格	寸法	1枚	
#960	120×270	¥2,300	221-2960
#1500-2	200×270	¥2,700	221-2152
#1500-1	235×315	¥3,900	221-2150

色・茶、赤、黒（中紙は別途です）
材質・エンビ製

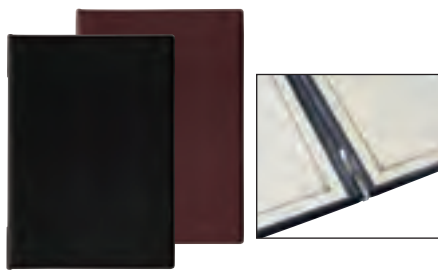
② メニューファイル **E-14 直**

規格	寸法	1冊	
MN-150-BK	225×318	¥2,400	222-4150
MN-150-BR	225×318	¥2,400	222-4155

A4・4ページ（中紙は別途です）
材質・エンビ

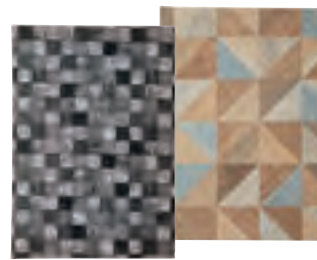
③ メニューファイル **E-14 直**

規格	寸法	1冊	
MN-133	225×318	¥3,300	222-4133
MN-134	225×318	¥3,300	222-4134

A4・4ページ（中紙は別途です）
材質・エンビ

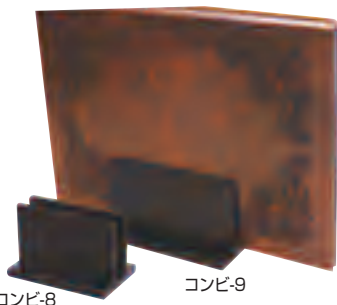

コンビ-8

コンビ-9

④ メニュースタンド **N-6 直**

規格	寸法	1枚	
コンビ-8	90×58×58	¥1,400	221-2008
コンビ-9	120×60×68	¥1,550	221-2009

色・黒/ミソ巾15
材質・アクリル製

⑤ メニューブック立て EPB **C-16 直 納3**

規格	寸法	1枚	
大	150×75×80	¥2,000	222-1300
小	130×65×55	¥1,600	222-1302

ミソ巾20(小は15)

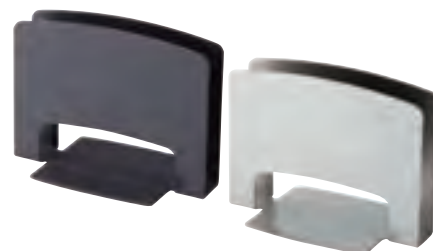
⑥ メニュースタンド **E-14 直**

規格	寸法	1個	材質	
CH-70-BK	129×90×70	¥900	鉄	222-4170
CH-71	129×90×70	¥900	ステンス	222-4171

⑦ マグサンドPOP **E-14 直**

寸法・130×60×130
1個 ¥700 [223-3200](#)
材質・エンビ+マグネット
0.4mmの厚さまで対応
20個からの製作となります

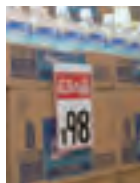
⑧ マグサンドバー白 **C-8 直**

規格	1個	
W200	¥360	413-2220
W60	¥160	413-2206

※両面テープ付
黒色もあります

⑨ マグサンドバー黒 **E-14 直**

規格	寸法	1個	
60	60×20×8	¥160	223-4061
200	200×20×8	¥280	223-4201

材質・エンビ+マグネット
0.4mmの厚さまで対応/裏面両面テープ付
50個からの製作となります

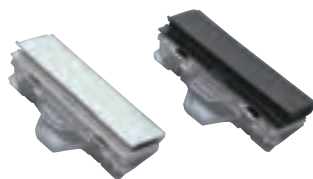
⑩ カテゴリーサイン用クリップ **E-14 直**

規格	寸法	1個	
白	60×28×22	¥230	223-4000
黒	60×28×22	¥230	223-4002

材質・エンビ+マグネット/クリップ・PC
0.4mmの厚さまで対応/裏面クリップ付
50個からの製作となります

⑪ マグサンドバー吸盤タイプ **E-14 直**

規格	寸法	1個	
60	60×53×17	¥200	223-4160
200	200×53×17	¥400	223-4120

材質・エンビ+マグネット
0.4mmの厚さまで対応
50個からの製作となります

⑫ メニュースタンド MS-1 **H-2 直 納3**

規格	寸法	1枚	
ゴールド	100×170	¥2,600	222-0147
ブラック	100×170	¥2,600	222-0149

材質・アクリル板(寸法148×105)

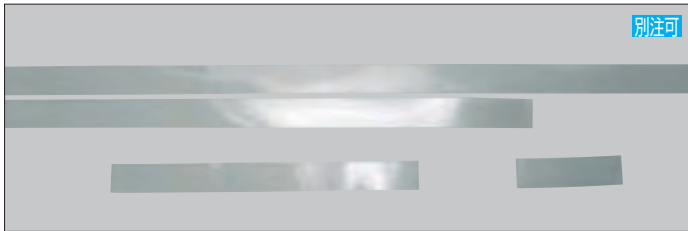

① 透明モール(P.E.T 0.2mm) **C-15** 在

寸法	1枚		寸法	1枚	
100×28	¥ 8	223-0510	600×28	¥42	223-0560
150×28	¥14	223-0515	905×28	¥60	223-0590
300×28	¥22	223-0530	1210×28	¥70	223-0512



② パステルモール **C-4** 在

規格	寸法	1枚	
3R	905×28	¥ 90	223-0553
4R	1210×28	¥100	223-0554

ツヤなしモールです/材質・エンビ

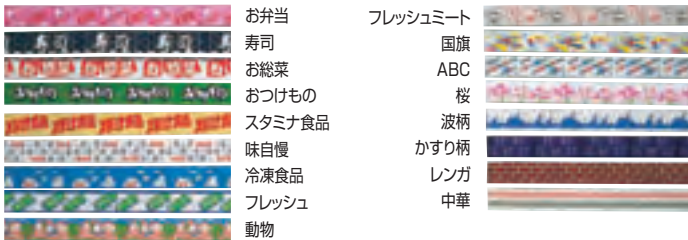

③ ベンチャーモール **C-11** 在

規格	寸法	1枚	
2R	605×28	¥130	223-0522
4R	1210×28	¥260	223-0524

材質・エンビ



④ POPカラーモール **C-11** 在

寸法・303×28
1枚 ¥130 223-0100



⑤ エコセルモール **C-11** 在 ※カタログP3~4全ての柄に対応

規格	寸法	1枚	
3R	905×28	¥140	223-0513
4R	1210×28	¥160	223-0514

材質・オレフィン



※色等、細部は
カタログP7 フードマット「パステルカラーシート」を参照してください

⑥ パステルワイドモール **C-11** 納3

規格	寸法	1枚	
888	888×65	¥200	223-0900
1188	1188×65	¥220	223-1200

カタログ56ページ、POPレール等に差し込みます
材質・エンビ



※色、柄等細部は
カタログP3~4 フードマット「エコセル」を参照してください

⑦ エコセルワイドモール **C-11** 納3

規格	寸法	1枚	
888	888×65	¥230	223-0901
1188	1188×65	¥260	223-1201

カタログ56ページ、POPレール等に差し込みます
材質・オレフィン

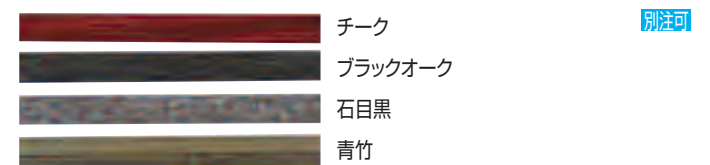

※色、柄等細部は
カタログP3~4 フードマット「エコセル」を参照してください

⑧ エコセル50Wモール **C-11** 納3

規格	寸法	1枚	
900	895×50	¥200	223-0950
1200	1195×50	¥220	223-1250

材質・オレフィン

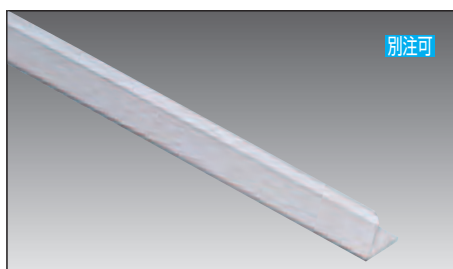

⑨ コロビ止めL型(エンビ1.2mm) **C-15** 納3

規格	寸法	1枚	
L-9	900×30×40	¥350	223-3209
L-12	1200×30×40	¥400	223-3212

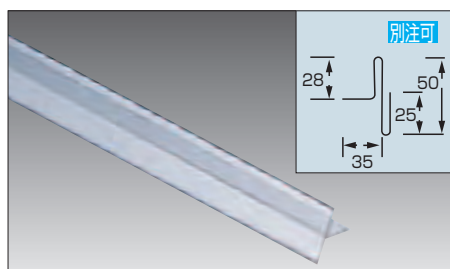

⑩ コロビ止めDL型(エンビ1.2mm) **C-15** 納3

規格	寸法	1枚	
DL-9	900×35×50	¥ 860	223-3409
DL-12	1200×35×50	¥1,040	223-3412

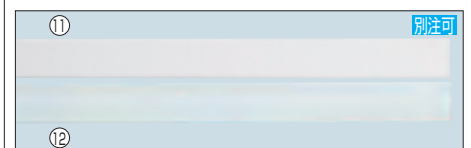

⑪~⑫ コロビ止め平板(5mm) **C-11** 納3

番号	規格	寸法	1枚	
⑪	アクリル 透明	900×50	¥ 990	223-3092
		900×70	¥1,280	223-3094
		1205×50	¥1,200	223-3022
		1205×70	¥1,580	223-3024
⑫	アクリル ガラス色	900×50	¥1,080	222-0905
		900×70	¥1,400	222-0907
		1205×50	¥1,400	222-1205
		1205×70	¥1,650	222-1207

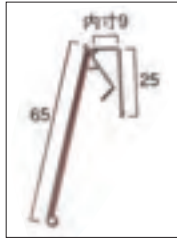

① スウィングライナー-V3 フックタイプ E-14 直

規格	寸法	1本	
W12	1194×65	¥440	223-0112
W9	894×65	¥360	223-0109
W6	594×65	¥240	223-0206

H25~H35mmのコロビ止め付 Gondola 棚板 / H25mmまでのガラスコロビ止め付冷蔵ケース棚板 / 材質:PET

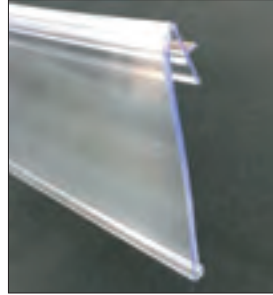

② プライスレール 薄棚兼用 E-11 直

寸法:892×75
1本 ¥370 223-0210
Gondolaにてご使用できます
材質:PET0.8mm

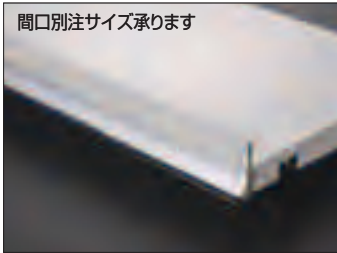

③ POPLレール UCタイプ E-2 直

スムーズな回転

規格	寸法	1枚	
600	590×66	¥570	223-2001
750	740×66	¥600	223-2002
900	890×66	¥600	223-2003
1200	1190×66	¥780	223-2004

スチール、ガラスコロビ止め等に、しなやかな回転に対応
材質:PET 0.5mm(フック部 ABS)

⑥スライド式スペーサー-SCが使用できます

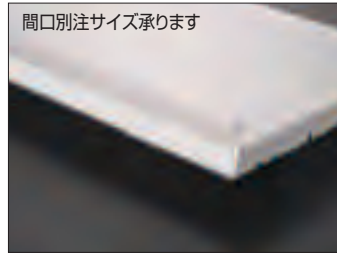

④ POPLレール UAタイプ E-2 直

スムーズな回転

規格	寸法	1枚	
600	590×66	¥550	223-2011
750	740×66	¥600	223-2012
900	890×66	¥640	223-2013
1200	1190×66	¥820	223-2014

Gondolaにてご使用できます

材質:PET 0.5mm(フック部 ABS)

⑥スライド式スペーサー-SCが使用できます

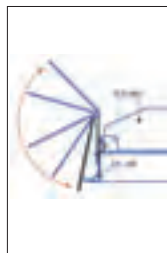
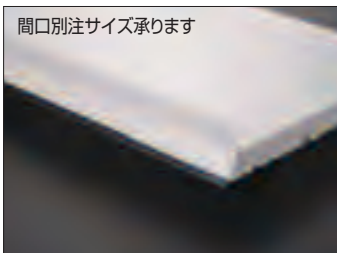

⑤ POPLレール UBタイプ E-2 直

スムーズな回転

規格	寸法	1枚	
600	590×66	¥520	223-2021
750	740×66	¥560	223-2022
900	890×66	¥600	223-2023
1200	1190×66	¥770	223-2024

Gondolaにてご使用できます

材質:PET 0.5mm(フック部 ABS)

⑥スライド式スペーサー-SCが使用できます

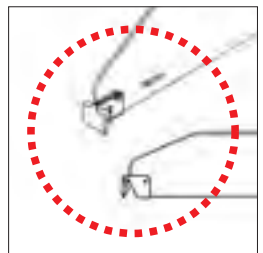
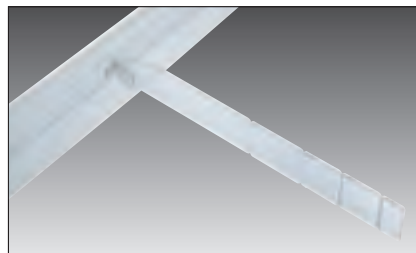

⑥ スライド式スペーサー-SC E-2 直

スムーズな回転

規格	寸法	1枚	
190	190×40	¥54	223-2041
225	225×40	¥54	223-2042
280	280×40	¥60	223-2043
310	310×40	¥84	223-2044
360	360×40	¥90	223-2045
410	410×40	¥98	223-2046

材質:スチロール

③④⑤ UC、UA、UBタイプ用スライド式仕切板です

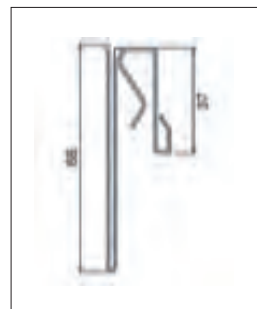
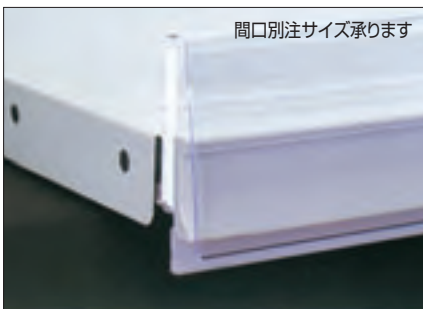

⑦ POPLレール フック式 E-2 直

規格	寸法	1枚	
F90	896×66	¥410	223-2050
F120	1196×66	¥530	223-2051

スチール、ガラスコロビ止め等に、しなやかな回転に対応
材質:PET 0.5mm(フック部 ABS)

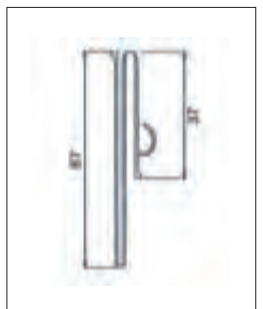
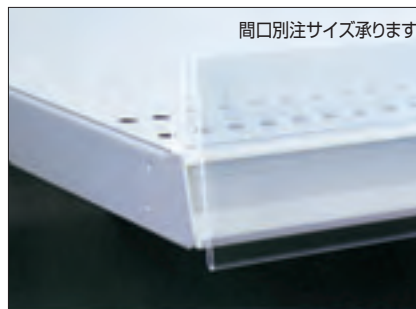

⑧ POPLレール 差し込み式 E-2 直

規格	寸法	1枚	
S90	896×66	¥400	223-2060
S120	1196×66	¥510	223-2061

Gondolaにてご使用できます

材質:PET 0.5mm(フック部 ABS)

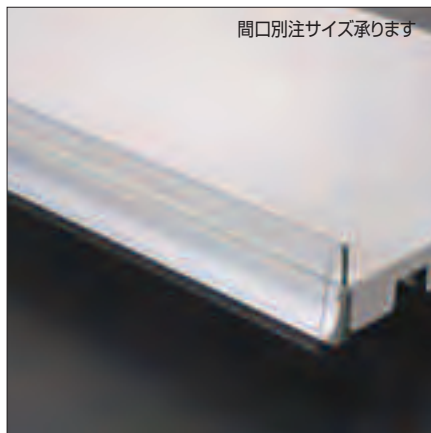

① POPlerol Eタイプ E-2 直

規格	寸法	1枚	
600	588×66	¥480	222-7060
750	738×66	¥550	222-7075
900	888×66	¥560	222-7090
1200	1188×66	¥740	222-7120

スチール、ガラスコロビ止め等に、しなやかな回転に対応
材質・PET 0.5mm(フック部 ABS) / 900と1200は在庫有ります

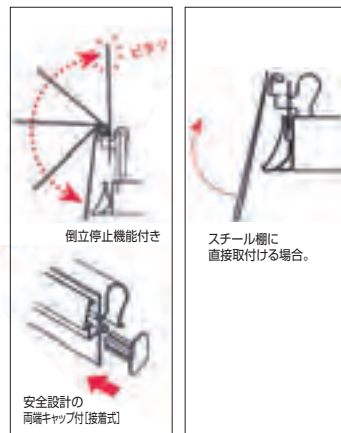

② POPlerol CNタイプ E-2 直

規格	寸法	1枚	
600	590×66	¥520	223-1600
750	740×66	¥570	223-1750
900	890×66	¥600	223-1900
1200	1190×66	¥790	223-2200

スチール・ガラスコロビ止め、 Gondola等に、しなやかな回転に対応
材質・PET 0.5mm(フック部 ABS)

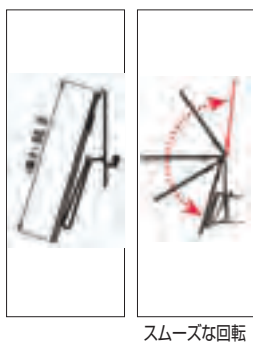
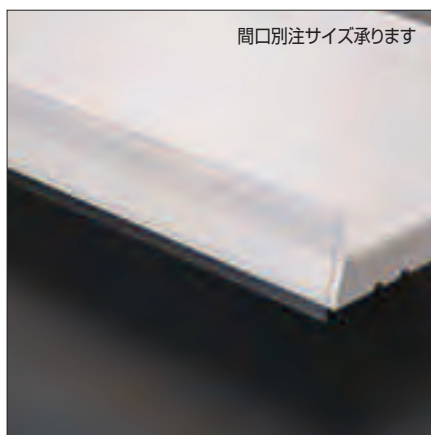

③ POPlerol Fタイプ E-2 直

規格	寸法	1枚	
600	588×66	¥640	222-7062
750	738×66	¥730	222-7077
900	888×66	¥740	222-7092
1200	1188×66	¥960	222-7122

Gondolaにてご使用できます
材質・PET 0.5mm(フック部 ABS)

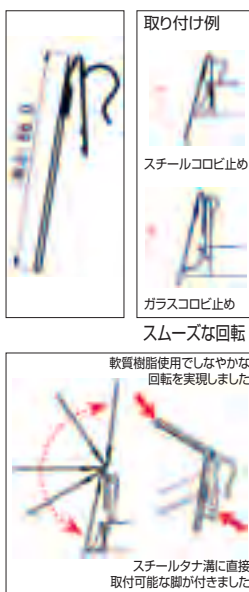
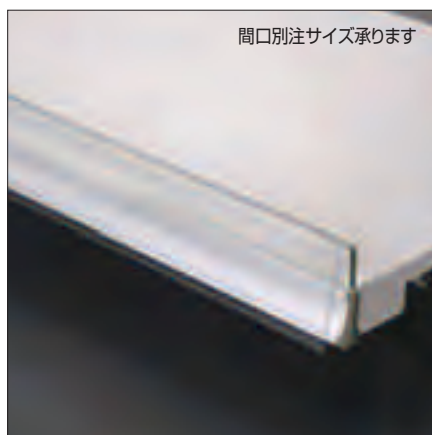

④ POPlerol ENタイプ E-2 直

規格	寸法	1枚	
600	588×66	¥530	222-8060
750	738×66	¥610	222-8075
900	888×66	¥620	222-8090
1200	1188×66	¥820	222-8120

スチール、ガラスコロビ止め、 Gondola等に、しなやかな回転に対応
材質・PET 0.5mm(フック部 ABS)

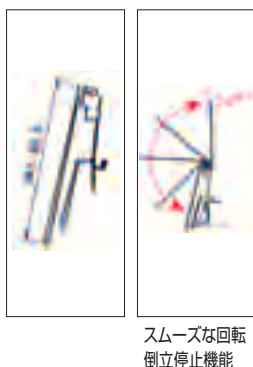
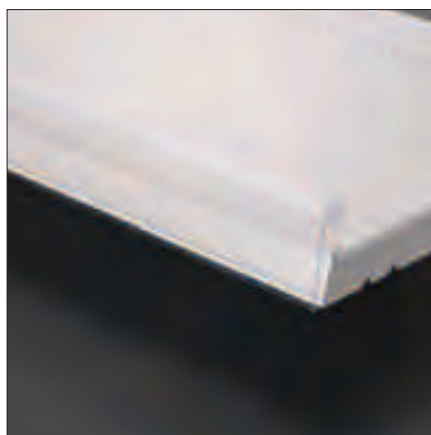

⑤ POPlerol Aタイプ E-2 直

規格	寸法	1枚	
600	590×66	¥600	222-9060
750	740×66	¥620	222-9075
900	890×66	¥640	222-9090
1200	1190×66	¥870	222-9120

Gondolaにてご使用できます
材質・PET 0.5mm(フック部 ABS)

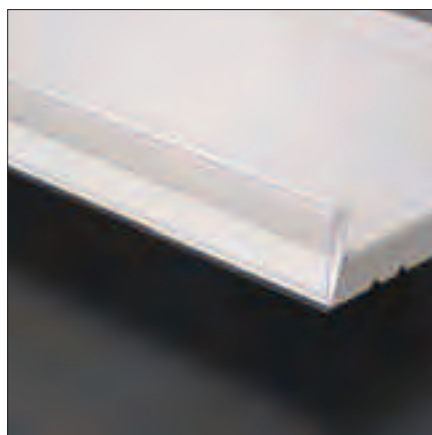

⑥ POPlerol Bタイプ E-2 直

規格	寸法	1枚	
600	590×66	¥520	222-9560
750	740×66	¥570	222-9575
900	890×66	¥600	222-9590
1200	1190×66	¥800	222-9512

Gondolaにてご使用できます
材質・PET 0.5mm(フック部 ABS)

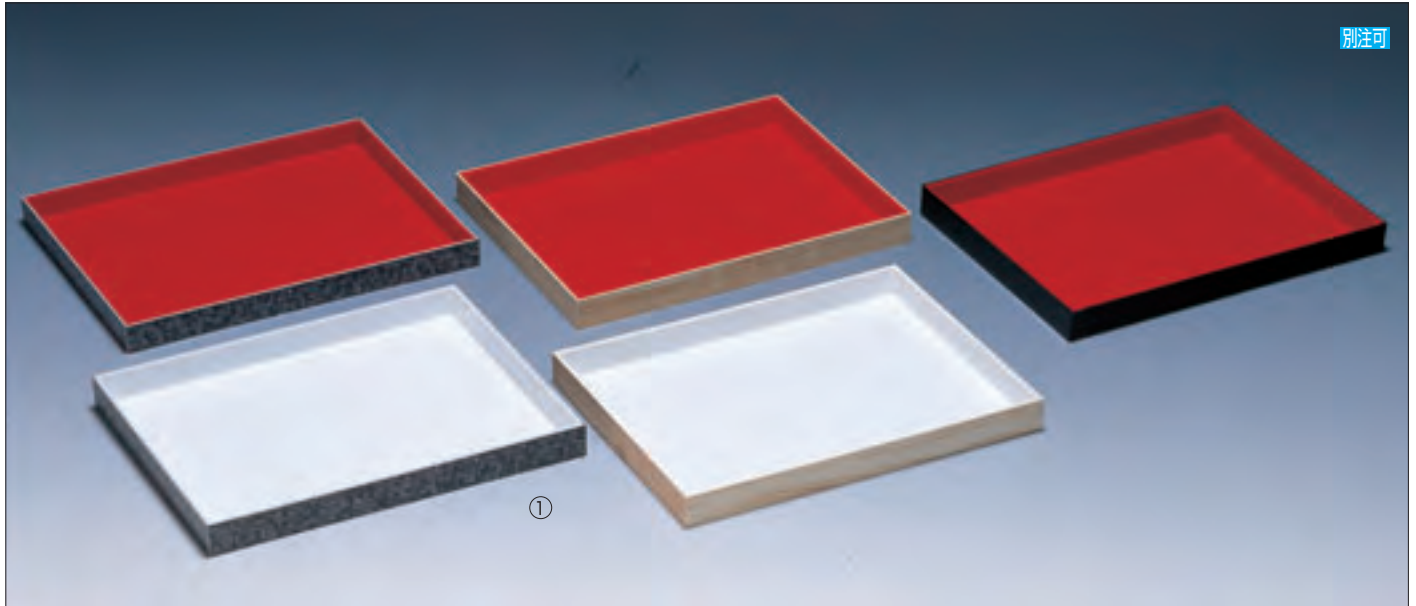

別注可

① オリジナル2色ボックス **C-8 納4**柄／石目赤、檜赤、赤黒、石目白、檜白
塩ビ5mm(2mm・3mmの張り合せ)

規格	寸法	1台	
#630	605×300×30	¥13,000	231-1630
#640	605×400×30	¥14,000	231-1640
#645	605×450×30	¥15,000	231-1645
#652	605×520×80	¥20,600	231-1652
#660	605×600×80	¥23,000	231-1660
#930	910×300×30	¥15,600	231-1930
#940	910×400×30	¥19,200	231-1940
#945	910×450×30	¥20,000	231-1945
#952	910×520×80	¥28,400	231-1952
#960	910×600×80	¥32,600	231-1960
#1230	1210×300×30	¥21,800	231-1230
#1240	1210×400×30	¥27,400	231-1240
#1245	1210×450×30	¥29,600	231-1245
#1252	1210×520×80	¥39,400	231-1252
#1260	1210×600×80	¥43,200	231-1260

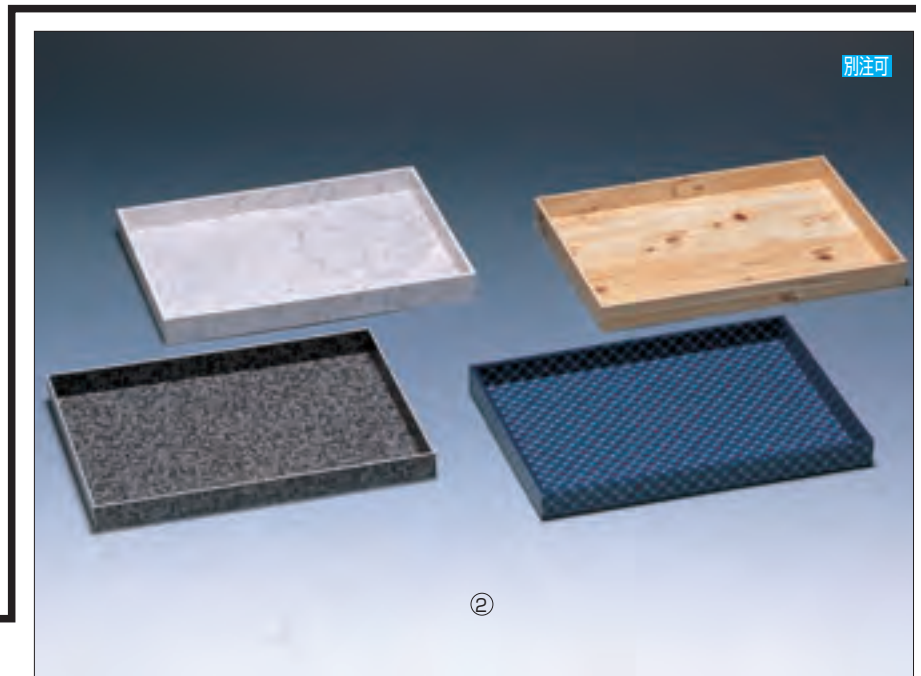

別注可

② オリジナルボックス **E-2 納4** / (塩ビ5mm)柄／墨流し、檜、石目黒、かすり、大理石黒、焼杉、枯竹、
青竹、みかげ

規格	寸法	1台	
#630	605×300×30	¥10,600	231-0630
#640	605×400×30	¥13,400	231-0640
#645	605×450×30	¥14,600	231-0645
#652	605×520×80	¥20,800	231-0652
#660	605×600×80	¥21,200	231-0660
#930	910×300×30	¥15,200	231-0930
#940	910×400×30	¥19,200	231-0940
#945	910×450×30	¥20,800	231-0945
#952	910×520×80	¥29,800	231-0952
#960	910×600×80	¥30,400	231-0960
#1230	1210×300×30	¥20,800	231-0230
#1240	1210×400×30	¥26,000	231-0240
#1245	1210×450×30	¥28,000	231-0245
#1252	1210×520×80	¥42,400	231-0252
#1260	1210×600×80	¥44,000	231-0260

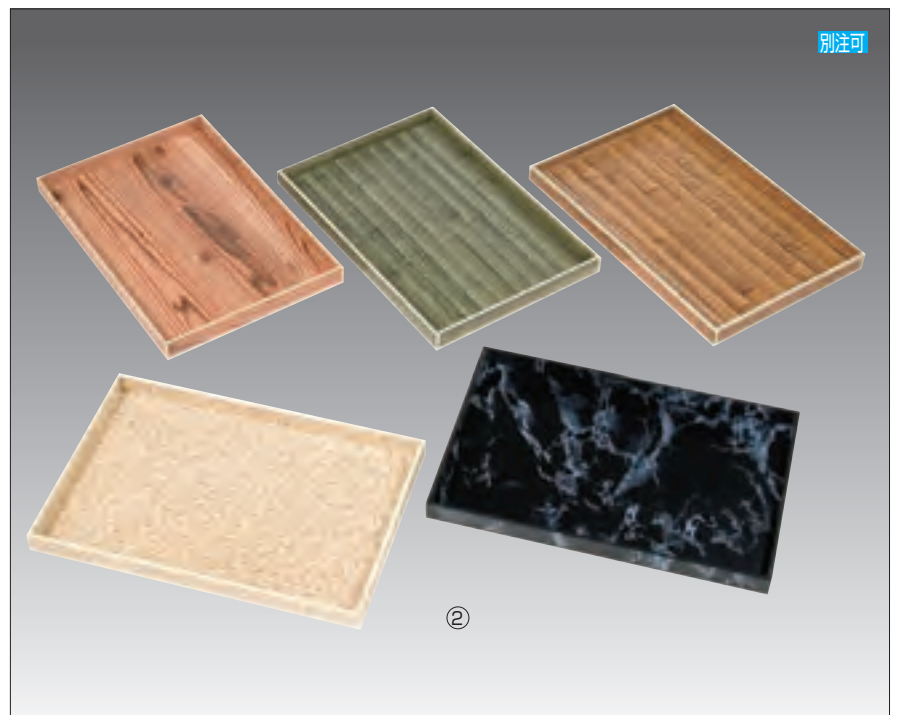

別注可

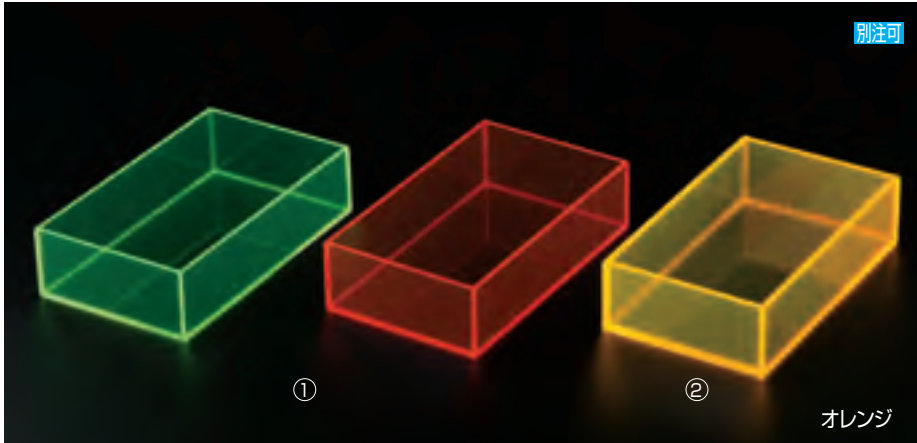

別注可

①

②

オレンジ

① 3mmサテライトボックス E-2 納5

規格	寸法	1台	
#320	300×200×100	¥3,900	232-1501
#330	300×300×100	¥4,800	232-1502
#453	450×300×100	¥6,400	232-1503
#630	600×300×100	¥8,200	232-1504
#645	600×450×100	¥9,600	232-1505

② 5mmサテライトボックス E-2 納5

規格	寸法	1台	
#320	300×200×100	¥ 5,100	232-1511
#330	300×300×100	¥ 6,300	232-1512
#453	450×300×100	¥ 8,500	232-1513
#630	600×300×100	¥10,700	232-1514
#645	600×450×100	¥12,600	232-1515

材質・アクリル/色・緑、赤、オレンジ ※ダミーとしてもご利用下さい

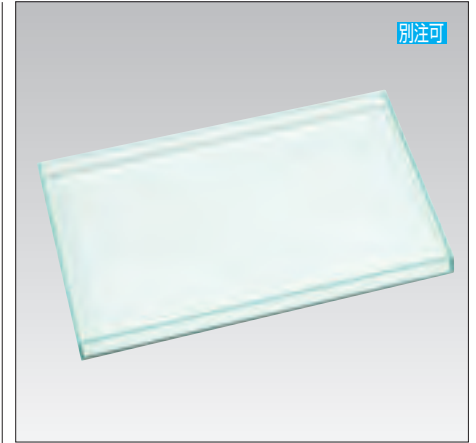

別注可

③ ガラス色ボックス E-2 納4 / (アクリル5mm)

規格	寸法	1台	
#320	300×200×100	¥ 5,600	231-6232
#330	300×300×100	¥ 6,500	231-6233
#453	450×300×100	¥ 9,000	231-6245
#630	600×300×100	¥10,700	231-6263
#645	600×450×100	¥11,600	231-6264

ダミーとしてもご利用下さい

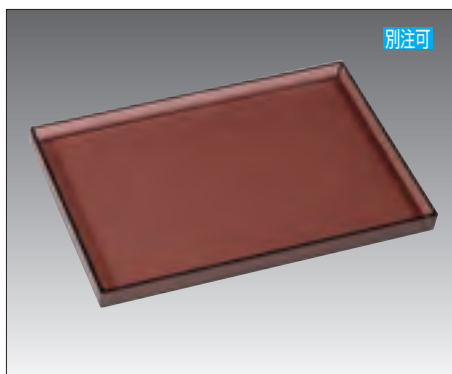

別注可

④ スモークボックス E-2 納4 / (アクリル5mm)
色・ブラウン

規格	寸法	1台	
#300	605×300×30	¥ 9,100	231-6330
#400	605×400×30	¥10,400	231-6340
#450	605×450×30	¥11,300	231-6345
#500	605×500×80	¥15,400	231-6350

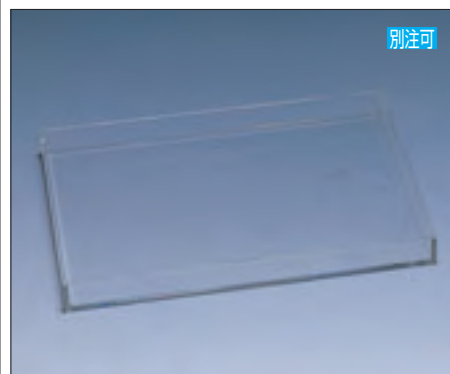

別注可

⑤ 透明ボックス E-2 納4 / (アクリル5mm)

規格	寸法	1台	
#300	605×300×30	¥ 7,000	231-0030
#400	605×400×30	¥ 7,900	231-0040
#450	605×450×30	¥ 8,700	231-0045
#500	605×500×80	¥11,600	231-0050

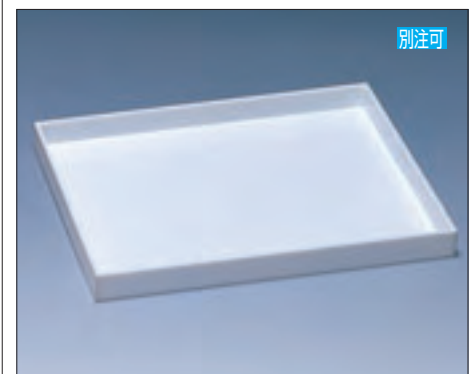

別注可

⑥ カベ白ボックス E-2 納4 / (アクリル5mm)

規格	寸法	1台	
#300	605×300×30	¥ 7,900	231-0130
#400	605×400×30	¥ 9,600	231-0140
#450	605×450×30	¥10,000	231-0145
#500	605×500×80	¥13,600	231-0150

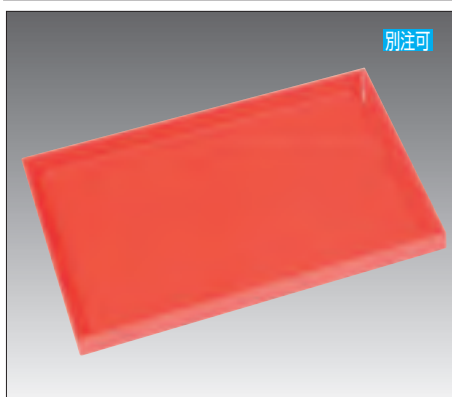

別注可

⑦ 朱赤ボックス E-2 納4 / (アクリル5mm)

規格	寸法	1台	
#930	910×300×20	¥16,000	231-6430
#935	910×350×20	¥18,000	231-6435
#945	910×450×20	¥21,000	231-6445
#955	910×550×40	¥26,000	231-6455
#1230	1215×300×20	¥23,400	231-6530
#1235	1215×350×20	¥25,800	231-6535
#1245	1215×450×20	¥28,400	231-6545
#1255	1215×550×40	¥37,600	231-6555

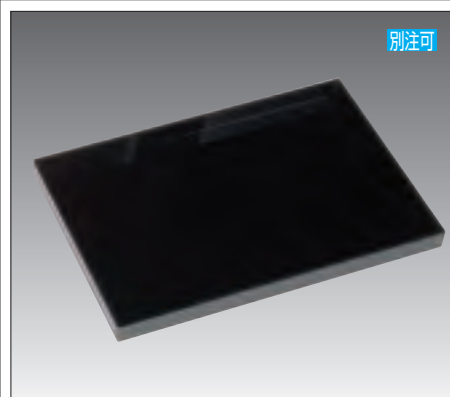

別注可

⑧ 黒ボックス E-2 納4 / (アクリル5mm)

規格	寸法	1台	
#930	910×300×20	¥10,200	231-6630
#935	910×350×20	¥11,600	231-6635
#945	910×450×20	¥13,300	231-6645
#955	910×550×40	¥16,400	231-6655
#1230	1215×300×20	¥14,600	231-6730
#1235	1215×350×20	¥16,200	231-6735
#1245	1215×450×20	¥18,800	231-6745
#1255	1215×550×40	¥22,800	231-6755



別注可

⑨ 透明穴付きスノコ E-2 納4
塩ビ1.8mm 足3mm / 20φ丸穴

規格	寸法	1台	
大	298×537×35	¥3,100	231-6100
小	298×437×35	¥2,900	231-6200

下段ボックスの底上げ用穴付スノコです
使用されるボックス寸法に合わせて
別注製作致します

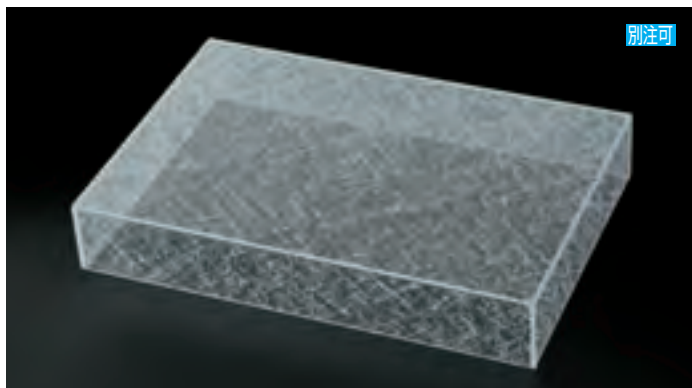

別注可

① フロスト透明ダミー B-3 納5 / アクリル5mm

規格	寸法	1台	
#630	605×300×80	¥12,000	232-0563
#645	605×450×80	¥15,000	232-0564
#670	605×700×80	¥21,000	232-0567
#930	910×300×80	¥16,000	232-0593
#945	910×450×80	¥20,800	232-0594
#970	910×700×80	¥30,000	232-0597
#1230	1215×300×80	¥21,000	232-0523
#1245	1215×450×80	¥27,000	232-0524
#1270	1215×700×80	¥39,000	232-0527

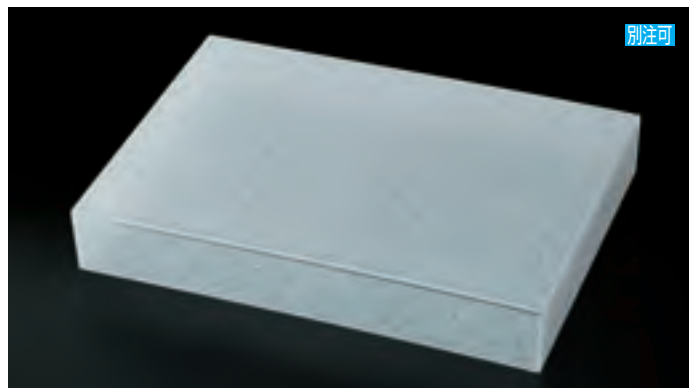

別注可

② フロスト乳半ダミー B-3 納5 / アクリル5mm

規格	寸法	1台	
#630	605×300×80	¥13,000	232-0663
#645	605×450×80	¥16,000	232-0664
#670	605×700×80	¥22,400	232-0667
#930	910×300×80	¥17,000	232-0693
#945	910×450×80	¥22,000	232-0694
#970	910×700×80	¥31,600	232-0697
#1230	1215×300×80	¥22,400	232-0623
#1245	1215×450×80	¥28,600	232-0624
#1270	1215×700×80	¥41,000	232-0627

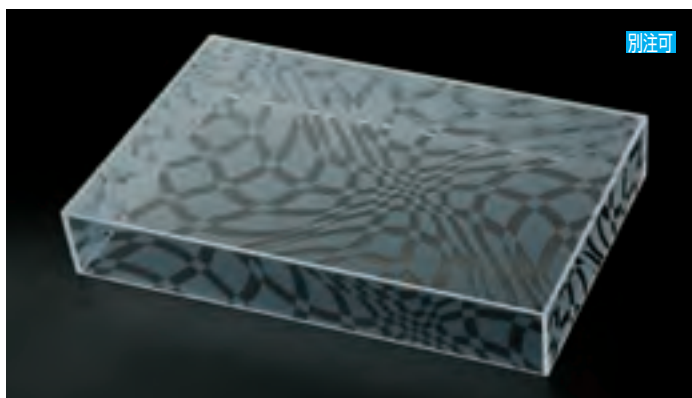

別注可

③ チェッカーウェーブダミー B-3 納5 / アクリル5mm

規格	寸法	1台	
#630	605×300×80	¥13,000	232-0763
#645	605×450×80	¥16,000	232-0764
#670	605×700×80	¥22,400	232-0767
#930	910×300×80	¥17,000	232-0793
#945	910×450×80	¥22,000	232-0794
#970	910×700×80	¥31,600	232-0797
#1230	1215×300×80	¥22,400	232-0723
#1245	1215×450×80	¥28,600	232-0724
#1270	1215×700×80	¥41,000	232-0727



別注可

④ サテライトダミー B-3 納5 / アクリル5mm

規格	寸法	1台	
#630	605×300×80	¥ 9,800	232-0863
#645	605×450×80	¥11,800	232-0864
#670	605×700×80	¥16,400	232-0867
#930	910×300×80	¥13,200	232-0893
#945	910×450×80	¥16,400	232-0894
#970	910×700×80	¥23,000	232-0897
#1230	1215×300×80	¥17,600	232-0823
#1245	1215×450×80	¥23,000	232-0824
#1270	1215×700×80	¥32,000	232-0827

※色・緑、赤、オレンジ



別注可

⑤ 5mmフロスト透明平板 B-3 納5

規格	寸法	1枚	
1/4円150	半径150φ(1/4円)	¥2,300	232-1001
1/4円300	半径300φ(1/4円)	¥5,100	232-1003
1/2円450	直径450φ(1/2円)	¥6,000	232-1006
1/2円600	直径600φ(1/2円)	¥9,200	232-1008
200φ	200φ	¥3,000	232-1012
300φ	300φ	¥5,500	232-1013
400φ	400φ	¥8,400	232-1014



別注可

⑥ 5mmフロスト乳半平板 B-3 納5

規格	寸法	1枚	
1/4円150	半径150φ(1/4円)	¥2,400	232-1021
1/4円300	半径300φ(1/4円)	¥5,300	232-1023
1/2円450	直径450φ(1/2円)	¥6,200	232-1026
1/2円600	直径600φ(1/2円)	¥9,500	232-1028
200φ	200φ	¥3,100	232-1032
300φ	300φ	¥5,800	232-1033
400φ	400φ	¥8,700	232-1034



別注可

⑦ 5mmチェッカーウェーブ平板 B-3 納5

規格	寸法	1枚	
1/4円150	半径150φ(1/4円)	¥2,400	232-1051
1/4円300	半径300φ(1/4円)	¥5,300	232-1053
1/2円450	直径450φ(1/2円)	¥6,200	232-1056
1/2円600	直径600φ(1/2円)	¥9,500	232-1058
200φ	200φ	¥3,100	232-1062
300φ	300φ	¥5,800	232-1063
400φ	400φ	¥8,700	232-1064

※①～⑦の製品には他に2mm・3mmの厚みの板があります



別注可

① 100R平板フロスト透明 B-3 納5 /アクリル5mm

規格	寸法	1枚	
#9040	900×400	¥10,600	232-1194
#6040	600×400	¥ 7,400	232-1164
#6030	600×300	¥ 6,000	232-1163
#4530	450×300	¥ 4,600	232-1143
#6020	600×200	¥ 4,400	232-1162
#4520	450×200	¥ 3,400	232-1142
#3020	300×200	¥ 2,600	232-1132



別注可

② 100R平板フロスト乳半 B-3 納5 /アクリル5mm

規格	寸法	1枚	
#9040	900×400	¥11,200	232-1294
#6040	600×400	¥ 7,700	232-1264
#6030	600×300	¥ 6,300	232-1263
#4530	450×300	¥ 4,900	232-1243
#6020	600×200	¥ 4,600	232-1262
#4520	450×200	¥ 3,600	232-1242
#3020	300×200	¥ 2,700	232-1232



別注可

③ 100R平板チェッカーウエーブ B-3 納5 /アクリル5mm

規格	寸法	1枚	
#9040	900×400	¥11,200	232-1394
#6040	600×400	¥ 7,700	232-1364
#6030	600×300	¥ 6,300	232-1363
#4530	450×300	¥ 4,900	232-1343
#6020	600×200	¥ 4,600	232-1362
#4520	450×200	¥ 3,600	232-1342
#3020	300×200	¥ 2,700	232-1332

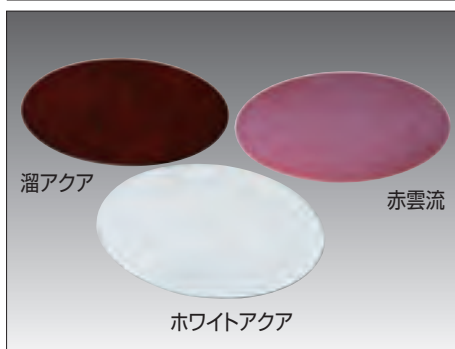

溜アクア

赤雲流

ホワイトアクア

④ 小判敷膳 B-8 直 /ABS片面塗
模様・赤雲流、溜アクア、ホワイトアクア

規格	寸法	1枚	
尺1寸	340×270×3	¥3,500	232-1801
尺3寸	400×318×4	¥4,300	232-1803

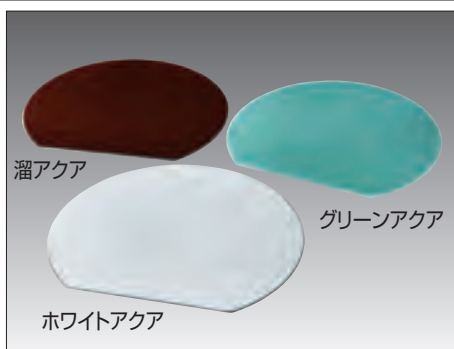

溜アクア

グリーンアクア

ホワイトアクア

⑤ 半月敷膳 B-8 直 /ABS片面塗
模様・溜アクア、グリーンアクア、ホワイトアクア

規格	寸法	1枚	
尺2寸	360×316×3	¥3,100	232-1812
尺3寸	391×349×4	¥3,950	232-1813

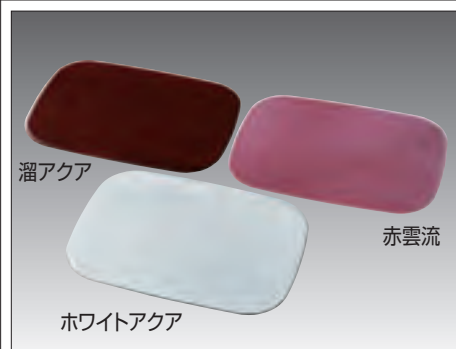

溜アクア

赤雲流

ホワイトアクア

⑥ 敷膳 B-8 直 /ABS片面塗
模様・赤雲流、溜アクア、ホワイトアクア

規格	寸法	1枚	
尺2.5寸	380×275×5	¥3,900	232-1522
尺4.5寸	440×335×5	¥6,000	232-1524



◀⑦ ステージ用脚 C-3 納3 /ポリカーボネイト

規格	寸法	1本(1個)	
50H用	23φ×50H	¥320	232-1605
100H用	23φ×100H	¥380	232-1610
150H用	23φ×150H	¥480	232-1615
穴アケ工賃	1ヶ所に付き	¥ 70	232-1650



◀⑧ アクリル丸パイプ C-3 納4

規格寸法	1個	
60φ・45H	¥760	232-1664
60φ・95H	¥1,220	232-1669
60φ・145H	¥1,800	232-1661
70φ・45H	¥ 950	232-1674
70φ・95H	¥1,540	232-1679
70φ・145H	¥2,300	232-1671
100φ・45H	¥1,200	232-1714
100φ・95H	¥2,100	232-1719
100φ・145H	¥3,260	232-1711

※P97ページの乱調マット、アースプレートもご参照下さい



① ディスプレイテーブル丸 N-6 直 納4
材質・アクリル5mm/穴アケ加工済

規格	1枚	
150φ	¥1,360	232-6315
200φ	¥2,080	232-6320
250φ	¥3,180	232-6325



② ディスプレイテーブル角 N-6 直 納4
材質・アクリル5mm/穴アケ加工済

規格	1枚	
150角	¥1,600	232-6415
200角	¥2,460	232-6420
250角	¥3,440	232-6425



③ テーブル脚(4本セット) N-6 直 納4
材質・アクリル

規格	1組(4本)	
45mm	¥700	232-6345
70mm	¥900	232-6370
95mm	¥1,120	232-6395



④ マットディスプレイ台丸 N-6 直
材質・アクリル5mm/完成品

規格	寸法	1枚	
L	250φ×60H	¥2,900	232-6451
S	190φ×30H	¥2,600	232-6455



⑤ マットディスプレイ台角 N-6 直
材質・アクリル5mm/完成品

規格	寸法	1枚	
L	300×200×60	¥2,900	232-6461
S	250×170×30	¥2,600	232-6465



⑥ マットディスプレイ台ダ円 N-6 直
材質・アクリル5mm/完成品

規格	寸法	1枚	
L	300×200×60	¥2,900	232-6471
S	250×170×30	¥2,600	232-6475



⑦ 飛沫ガード C-4 納5 /アクリル製※受板別売

規格	寸法	1枚	
3t6030	600×300	¥2,000	232-6530
3t6045	600×450	¥3,000	232-6545
3t6060	600×600	¥4,100	232-6560
3t9030	900×300	¥3,000	232-6531
3t9045	900×450	¥4,500	232-6546
3t9060	900×600	¥5,700	232-6561
5t6030	600×300	¥3,300	232-6630
5t6045	600×450	¥4,900	232-6645
5t6060	600×600	¥7,800	232-6660
5t9030	900×300	¥4,900	232-6631
5t9045	900×450	¥7,400	232-6646
5t9060	900×600	¥9,800	232-6661



⑧ 窓付飛沫ガード C-4 納5 /アクリル製※受板別売

規格	寸法	1枚	
3t6030	600×300	¥ 4,100	232-6730
3t6045	600×450	¥ 4,900	232-6745
3t6060	600×600	¥ 6,600	232-6760
3t9030	900×300	¥ 4,900	232-6731
3t9045	900×450	¥ 6,800	232-6746
3t9060	900×600	¥ 8,300	232-6761
5t6030	600×300	¥ 5,600	232-6830
5t6045	600×450	¥ 7,300	232-6845
5t6060	600×600	¥10,200	232-6860
5t9030	900×300	¥ 7,300	232-6831
5t9045	900×450	¥ 9,600	232-6846
5t9060	900×600	¥12,000	232-6861



⑨ 飛沫ガードステン受板
C-11 在 /18-8ステンレス
寸法・103×70×54

規格	1枚	
3mm用	¥1,160	232-6903
5mm用	¥1,260	232-6905



⑩ アクリル飛沫受板 C-11 納5
寸法・95×95×100H

規格	1枚	
3mm用	¥2,000	232-6933
5mm用	¥2,000	232-6935

特別な価格でお届けする墨流し板シリーズです



① 墨流しデリカ盆 **H-7 納5**
材質・塩ビ5mm

規格	寸法	1台	
#30	300×300×28	¥2,500	232-6130
#45	450×300×28	¥3,000	232-6145
#60	600×300×28	¥4,000	232-6160

※より安価な枠5・底3mmの
対応も致します



② 墨流しフルーツ台 **H-7 納5** (塩ビ・5mm)
寸法・605×450×100(スノコ付)
1個 ¥18,000 [232-6200](#)
※スノコ寸法は590×435×50

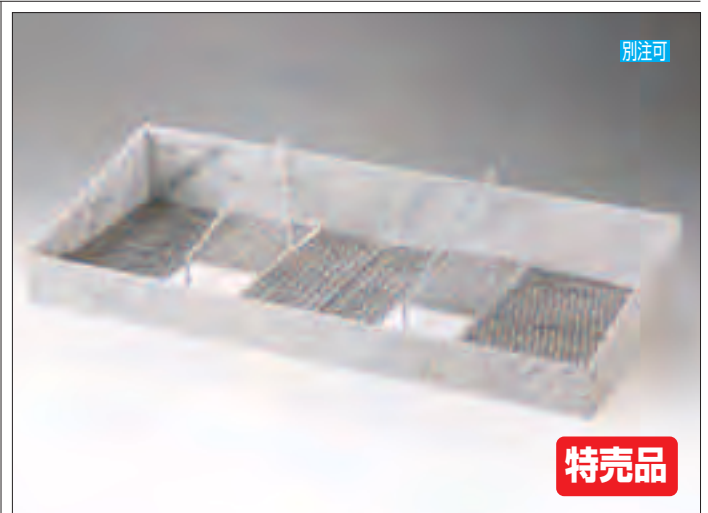

③ 墨流しフライボックス **H-7 納5** (塩ビ・5mm)
寸法・595×240×100(50)
1個 ¥6,000 [232-6205](#)
※ステンアミ仕切は別売です(P68参照)



④ 墨流しアーチ棚 **H-7 納5** (塩ビ・3mm)

規格	寸法	1枚	
900	908×290×30	¥4,000	232-6109
1200	1210×290×30	¥5,400	232-6112

※カード差し付き、差し込み板付

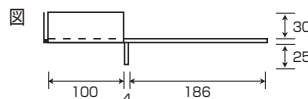

⑤ 墨流し小物台 **H-7 納5** (塩ビ・5mm)

規格	寸法	1台	
#200	200×150×80	¥1,000	232-6220
#250	250×150×100	¥1,300	232-6225
#300	300×150×150	¥1,800	232-6230

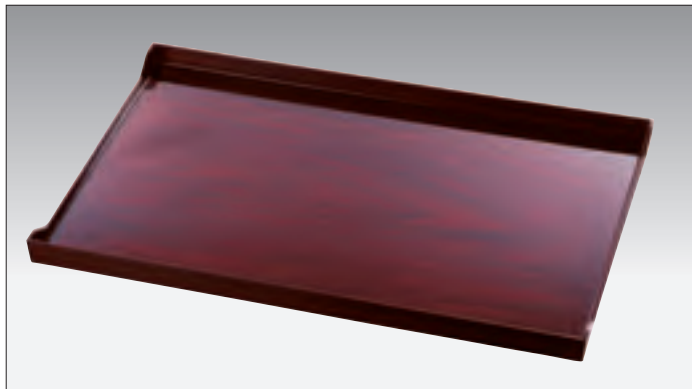

① サントレー・木目茶 E-2 在 / 成型品(M)

規格	寸法	1台	
#300	605×295×28	¥7,200	232-0230
#350	605×345×28	¥7,400	232-0235
#400	605×395×28	¥8,200	232-0240
#450	605×445×28	¥8,800	232-0245

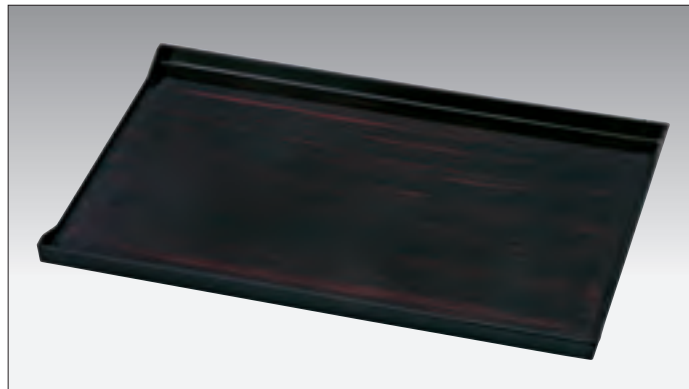

② サントレー・赤木目黒 E-2 在 / 成型品(M)

規格	寸法	1台	
#300	605×295×28	¥7,200	232-0330
#350	605×345×28	¥7,400	232-0335
#400	605×395×28	¥8,200	232-0340
#450	605×445×28	¥8,800	232-0345

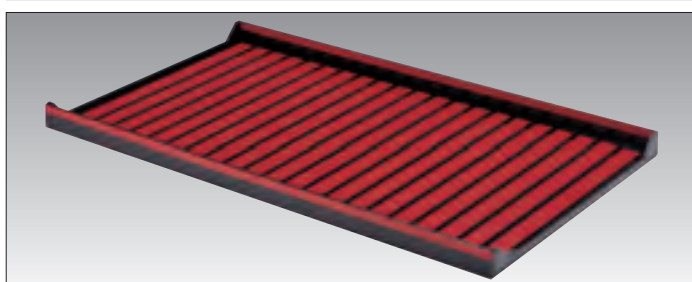

③ サントレー赤ライン E-2 在 / 成型品(M)

規格	寸法	1台	
#300	605×295×28	¥5,400	231-1130
#350	605×345×28	¥5,700	231-1135
#400	605×395×28	¥5,900	231-1140
#450	605×445×28	¥6,200	231-1145



④ サントレー赤ライン E-2 納5 / (アクリル5mm)

規格	寸法	1台	
#520	605×520×80	¥16,200	231-1152
#550	605×550×80	¥17,200	231-1155
#700	605×700×80	¥19,800	231-1170

※受注生産品です。10台以上のご発注

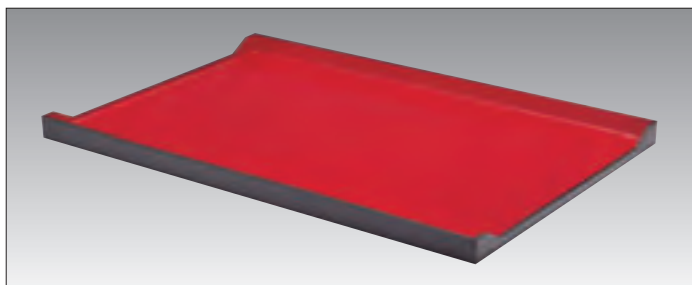

⑤ サントレー赤黒 E-2 在 / 成型品(M)

規格	寸法	1台	
#300	605×295×28	¥5,200	231-1330
#350	605×345×28	¥5,500	231-1335
#400	605×395×28	¥5,600	231-1340
#450	605×445×28	¥6,000	231-1345

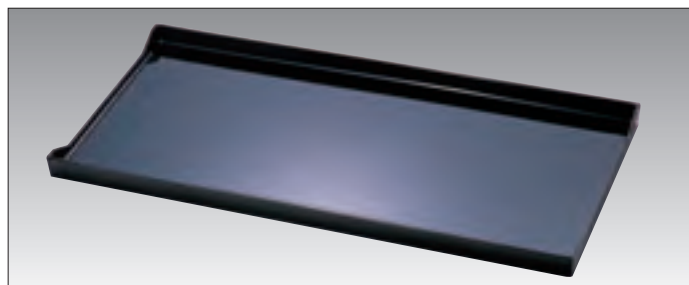

⑥ サントレー黒 E-2 在 / 成型品(M)

規格	寸法	1台	
#300	605×295×28	¥5,200	231-1430
#350	605×345×28	¥5,500	231-1435
#400	605×395×28	¥5,600	231-1440
#450	605×445×28	¥6,000	231-1445

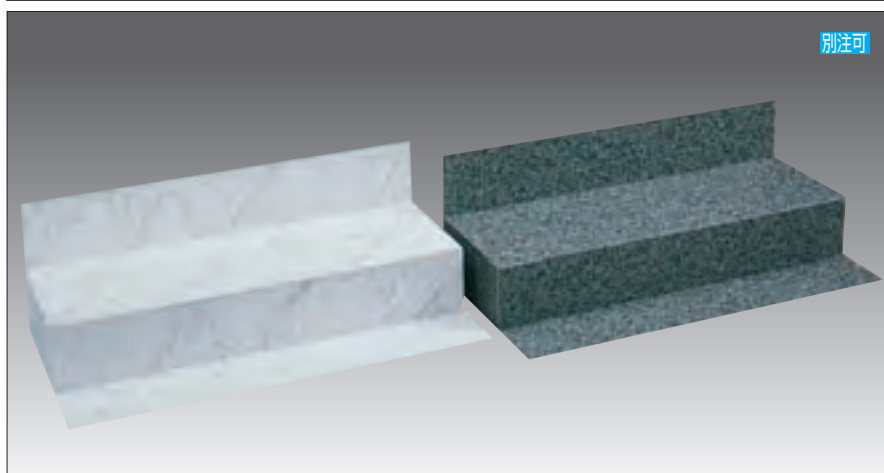
⑦ 珍珠台 2段 C-11 納4
柄 / 墨流し、石目黒、檜(塩ビ3mm)

規格	寸法	1台	
600	605×300×200	¥16,000	231-2206
900	910×300×200	¥22,000	231-2209
1200	1215×300×200	¥29,000	231-2212

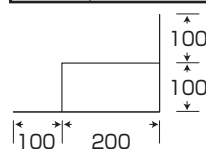



別注可

① BSアーチ棚(塩ビ3mm) C-3 納4

規格	寸法	1枚	
900透明	908×290×30	¥5,500	231-0900
900黒	908×290×30	¥5,700	231-0901
900黒マット	908×290×30	¥6,200	231-0902
1200透明	1210×290×30	¥7,500	231-1200
1200黒	1210×290×30	¥7,600	231-1201
1200黒マット	1210×290×30	¥8,300	231-1202

※カード差し付き、差し込み板付

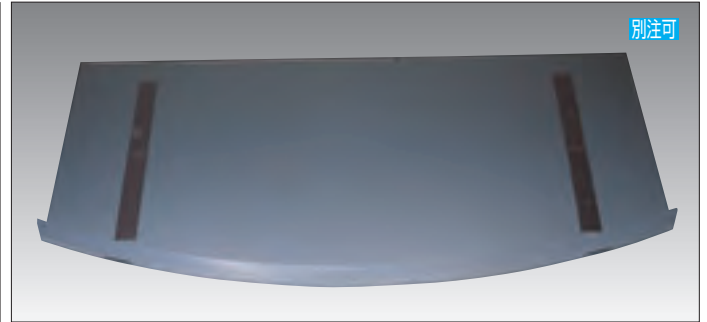
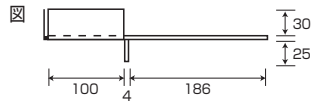

別注可

② アーチ型棚板(アクリル3mm) C-11 納4

規格	寸法	1枚	
#930	905×400×40	¥ 8,600	231-5930
#940	905×500×40	¥ 9,700	231-5940
#945	905×550×40	¥10,100	231-5945
#950	905×600×40	¥11,200	231-5950
#1230	1210×400×40	¥11,000	231-5230
#1240	1210×500×40	¥12,000	231-5240
#1245	1210×550×40	¥12,600	231-5245
#1250	1210×600×40	¥14,400	231-5250

※マグネット付/カード差し付き

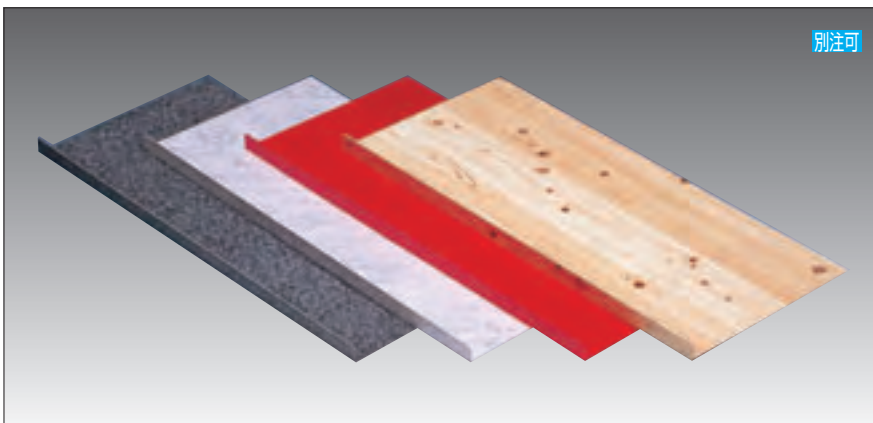

別注可

③ オリジナル板(厚み2mm) C-11 納4
色/石目黒、墨流し、檜、朱赤

規格	寸法	1枚	
#930	910×300×30	¥ 5,300	231-4930
#940	910×400×30	¥ 6,700	231-4940
#945	910×450×30	¥ 7,200	231-4945
#950	910×500×30	¥ 8,400	231-4950
#1230	1215×300×30	¥ 7,300	231-4230
#1240	1215×400×30	¥ 9,500	231-4240
#1245	1215×450×30	¥ 9,700	231-4245
#1250	1215×500×30	¥11,400	231-4250



別注可

④ アクリルアイスボックス6面体 C-7 納4

規格	寸法	1台	
#400	1210×400×35	¥58,000	231-1540
#450	1210×450×35	¥61,000	231-1545

※ブルーミラー付・シルバーミラー有

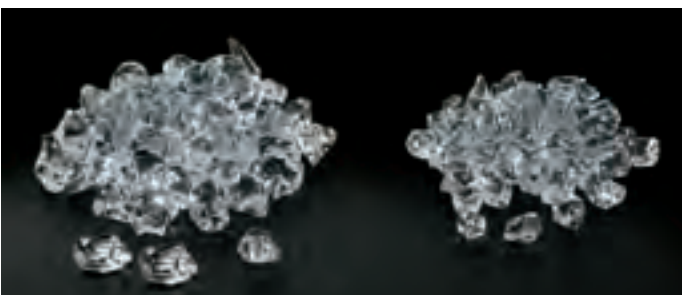

⑤ ビッグダイヤ透明 C-7 納2 /アクリル

規格	1袋(1kg)	
大	¥3,500	232-1451
小	¥4,200	232-1455

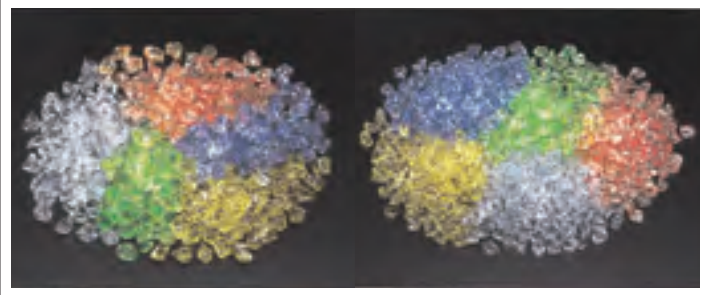

⑥ カラービッグダイヤ C-7 納2 /アクリル

規格	1袋(1kg)	
大	¥3,900	232-1471
小	¥4,200	232-1475

色・ブルー、イエロー、オレンジ、グリーン



別注可

① 経木差し **C-11 納2**
柄/透明(アクリル3mm)、檜(塩ビ3mm)

規格	寸法	1台	
透明	215×455×160	¥9,200	231-2810
檜	215×455×160	¥10,800	231-2813

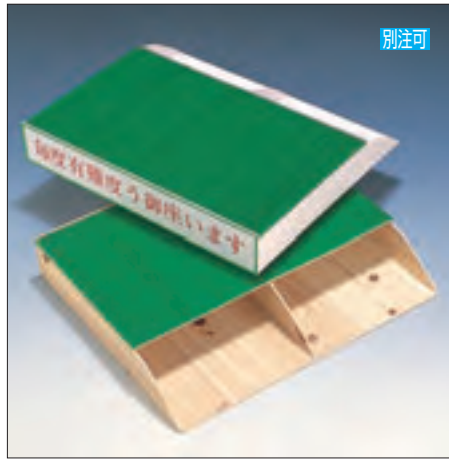

別注可

② 包装紙入れ **C-11 納2**
柄/白、檜(塩ビ3mm)

規格	寸法	1台	
白	405×355×65	¥7,400	231-2831
檜	405×355×65	¥9,500	231-2833

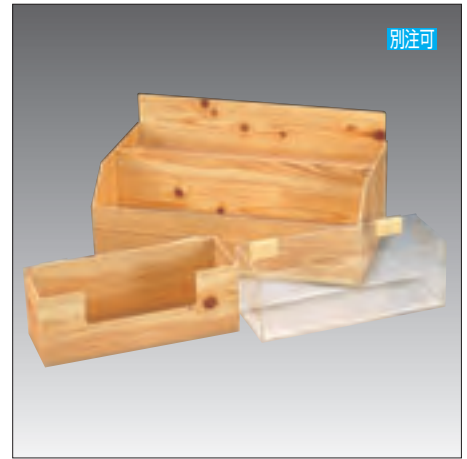

別注可

③ 小物入れ **C-11 納2**
柄/透明(アクリル3mm)、檜(塩ビ3mm)

規格	寸法	1個	
透明	270×100×100	¥3,000	231-2820
檜	270×100×100	¥3,800	231-2823



別注可

④ 小物ボックス **C-11 納3**
(アクリル3mm)

規格	寸法	1個	
大	300×80×190	¥6,800	231-2804
小	220×65×160	¥5,900	231-2802

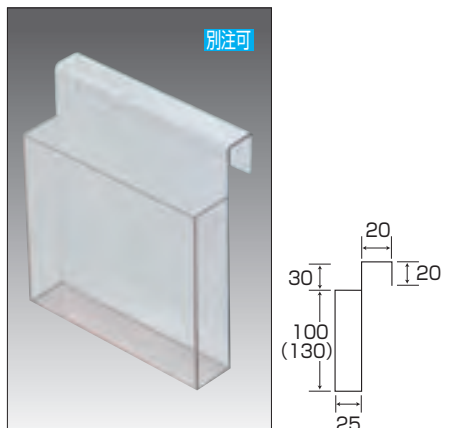

別注可

⑤ フック式チラシ入れ **C-11 納4**
(アクリル1.8mm)

規格	寸法	1個	
A6	115×45×130	¥1,140	231-2816
B6	135×45×160	¥1,240	231-2826

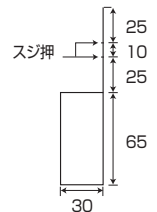
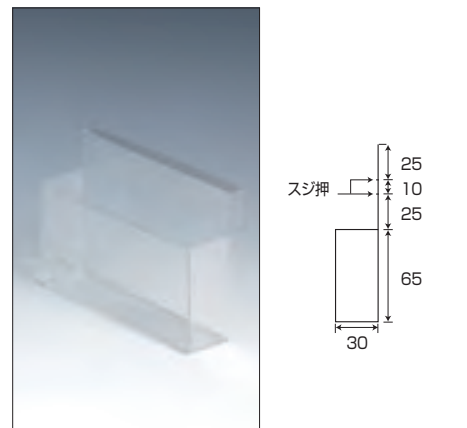

⑥ レシキース **C-11 在**
(ペット) ※0.5mmのみスジ押し式です

規格	寸法	1個	
0.5mm	136×30×90	¥230	231-3505

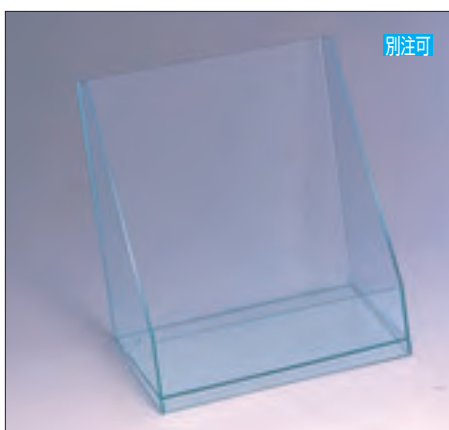

別注可

⑦ セロリボックス **C-11 納4**
柄/ガラス色(アクリル3mm)
寸法・300×265×294
1台 ¥11,800 231-2310

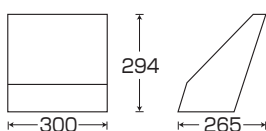

別注可

⑧ 小物品スタンド **C-11 納4** / スチール台+アクリル又は塩ビ3mm
寸法・上部箱寸法245×145×40 / 全高160~260H / 台寸法135×135

規格	種類	1台		材質
透明	透明	¥4,400	232-0101	アクリル3mm
マット	白黒	¥5,000	232-0102	塩ビ3mm
柄	檜・焼杉・大理石黒	¥5,300	232-0103	塩ビ3mm

※柄はP8のオリジナル板の模様を全て製作することができます。又各種色板も数多くあります。

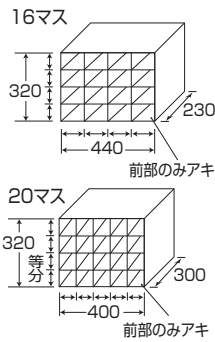
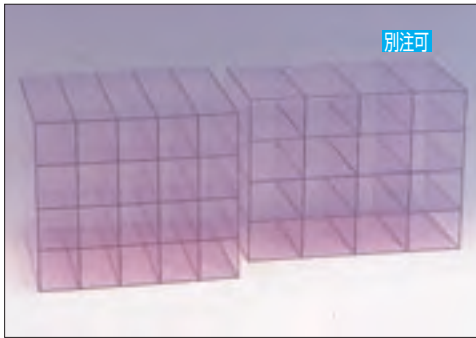

① シールボックス C-15 納4
(塩ビ1.8mm)

規格	寸法	1台	
16マス	440×230×320	¥14,400	231-3516
20マス	400×300×320	¥16,000	231-3520



② タバコケース C-11 納4
(アクリル5mm) ※フタ付は錠前付です

規格	寸法	1台	
フタ無し	300×300×315	¥16,000	231-3450
フタ付	600×300×315	¥41,000	231-3451

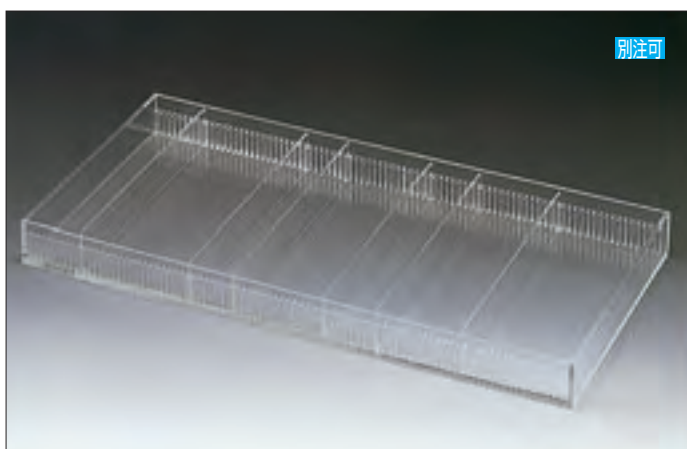

③ システムボックス C-11 納4
(アクリル3mm)

規格	寸法	1台	
750	750×300×100	¥10,000	231-3107
900	900×300×100	¥12,400	231-3109
1200	1200×300×100	¥16,000	231-3112
専用仕切	285×95	¥ 300	231-3100

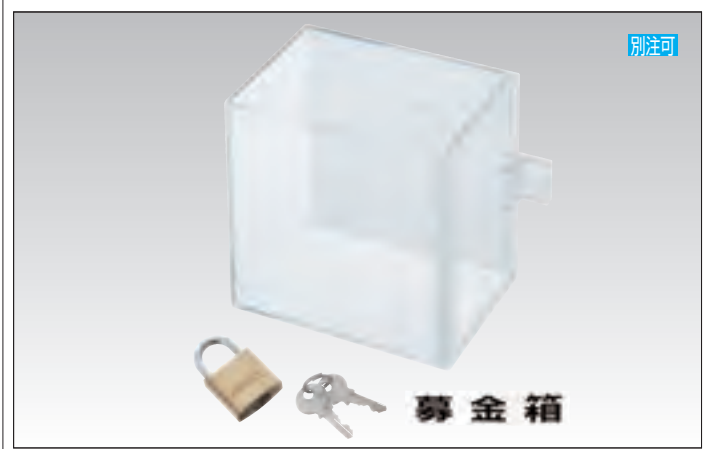

④ アクリル募金箱 C-11 在
(アクリル3mm)

規格	寸法	1個(枚)	
本体	150×80×160	¥3,800	232-0151
募金シール	100×30	¥ 300	232-0152
真中キー	30×50	¥1,100	232-0153

※シールを変えることで提案箱、応募箱等に使用できます



⑤ 応募箱 C-15 納5 (アクリル5mm)

規格	寸法	1台	
大	200×150×220	¥12,200	491-1316
小	160×120×220	¥10,200	491-1317

※シールは別売、シールを変えることで募金箱、アンケートボックス、名刺入れ等にもなります



⑥ アクリル抽選箱 C-15 納3 (アクリル5mm)
寸法・250×250×300(口径120φ)
1個 ¥11,600 491-1305

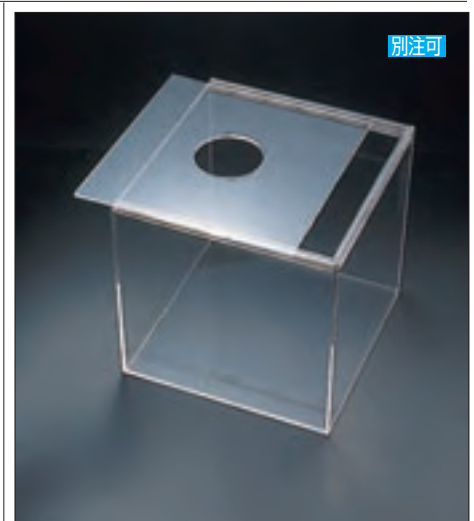

⑦ スライド式抽選箱 C-15 納3 (アクリル5mm)
寸法・300×300×300(口径120φ)
1個 ¥12,800 491-1303

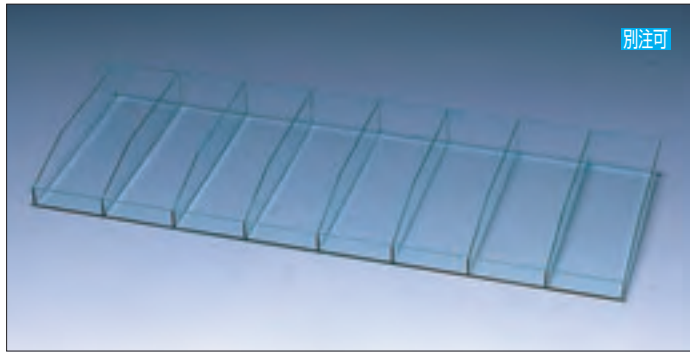

別注可

① おにぎりボックス(8フェイス) C-15 納4

規格	寸法	1台	
#300	900×290×60(30)	¥12,000	231-2300
#350	900×340×60(30)	¥14,000	231-2350

※アクリル3mmガラス色/黒、赤、柄入等の別色も可

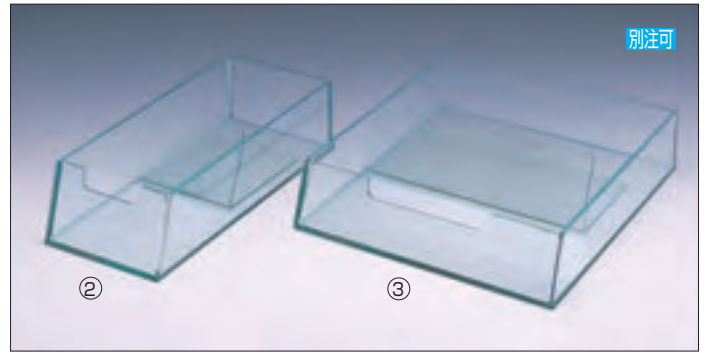

別注可

ギョーザ、春巻ボックス C-15 納4

番号	品名	寸法	1個	
②	ギョーザボックス	106×240×60	¥3,000	231-2330
③	春巻ボックス	216×240×50	¥4,100	231-2340

※アクリル3mmガラス色/専用仕切1枚付



別注可

◀④ 小物台透明 C-11 納4

規格	寸法	1台	
#200	200×150×80	¥1,700	231-3622
#250	250×150×100	¥2,000	231-3627
#300	300×150×150	¥2,400	231-3632

◀⑤ 小物台ガラス色 C-11 納4

規格	寸法	1台	
#200	200×150×80	¥2,000	231-3621
#250	250×150×100	¥2,500	231-3626
#300	300×150×150	¥2,800	231-3631

◀⑥ 小物台透明マット C-11 納4

規格	寸法	1台	
#200	200×150×80	¥2,600	231-3620
#250	250×150×100	¥3,400	231-3625
#300	300×150×150	¥3,900	231-3630

※④～⑥はアクリル5mmです



別注可

◀⑦ サイコロ透明 C-11 納4

規格	寸法	1個	
#200	200×200×200	¥5,000	231-3721
#250	250×250×250	¥7,100	231-3726
#300	300×300×300	¥7,600	231-3731

◀⑨ サイコロ透明マット C-11 納4

規格	寸法	1個	
#200	200×200×200	¥7,800	231-3720
#250	250×250×250	¥11,200	231-3725
#300	300×300×300	¥13,200	231-3730

※⑦～⑨はアクリル5mmです(4面体)

◀⑧ サイコロガラス色 C-11 納4

規格	寸法	1個	
#200	200×200×200	¥5,400	231-3722
#250	250×250×250	¥8,000	231-3727
#300	300×300×300	¥9,100	231-3732



グリーン

オレンジ

ガラス色

赤

◀⑩ サテライトサイコロ C-11 納4

規格	寸法	1個	
#200	200×200×200	¥6,200	232-1420
#250	250×250×250	¥9,000	232-1425
#300	300×300×300	¥10,400	232-1430

色・グリーン、オレンジ、赤、
材質/アクリル5mm

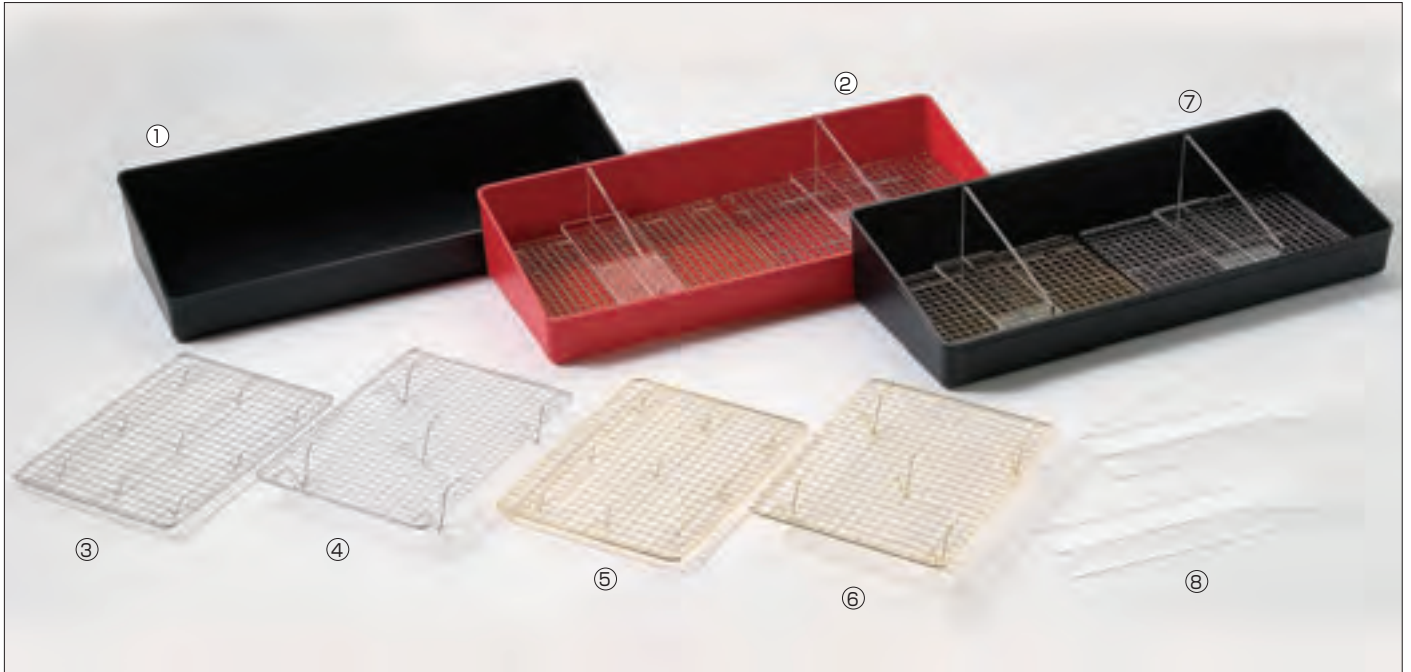

①～⑧ フライボックス **C-15** 在
 本体・PP/網・ステン18-8/仕切・アクリル5mm

番号	品名・規格	寸法	1台	
①	フライボックス黒	597×248×118(60)	¥5,800	231-1410
②	フライボックス赤	597×248×118(60)	¥3,800	231-1411
③	クリンプ網12取	288×220×15	¥2,000	351-2612
④	HSクリンプ網12取	288×220×40	¥2,280	351-2812

番号	品名・規格	寸法	1台	
⑤	金仕上クリンプ網12取	288×220×15	¥4,700	351-2712
⑥	金仕上HSクリンプ網12取	288×220×40	¥5,000	231-1415
⑦	フライ専用仕切100H	220×80×100(45)	¥ 980	231-1419
⑧	フライ専用仕切75H	220×80×75(30)	¥ 880	231-1420

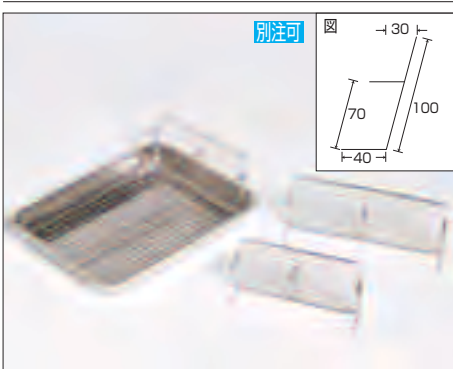

⑨ ダミー用クリンプ網(ステン18-8) **C-4** 在

規格	寸法	1枚	
8取用	243×100×40	¥1,800	232-0008
10取用	220×100×40	¥1,660	232-0010
12取用	205×100×40	¥1,560	232-0012
15取用	186×100×40	¥1,460	232-0015

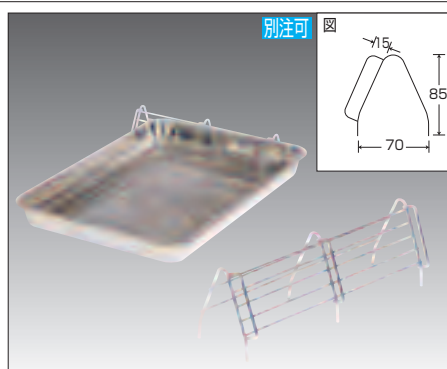

⑩ 山型揚物ダミー(ステン18-8) **C-4** 在

規格	寸法	1個	
8取用	241×70×85	¥1,660	232-0017
10取用	216×70×85	¥1,520	232-0110
18取用	165×70×85	¥1,400	232-0118
21取用	136×70×85	¥1,340	232-0121



⑪ クリンプ揚物台 **C-4** 在
 寸法・240×400×120(170)
 籠寸法・240×400×20
 1台 ¥8,400 [232-0019](#)
 材質・ステン18-8

別注可

⑫ かすみ小物台 **C-11** 納4



規格	寸法	1台	
6010	600×95×80	¥3,300	232-6010
6015	600×145×80	¥4,000	232-6015
6020	600×195×100	¥5,200	232-6020
6030	600×295×100	¥6,600	232-6030
6040	600×400×120	¥9,400	232-6040

材質・アクリル かすみ3mm 足5mm全て3本足

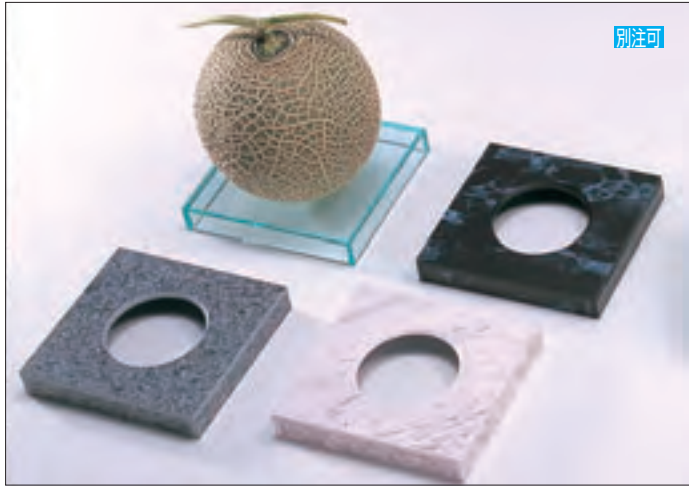

① メロン台 **C-11 在** (塩ビ5mm/ガラス色のみアクリル5mm)
寸法・160×150×25/柄・墨流し、大理石黒、石目黒、ガラス色
1台 ¥3,200 **231-2710**

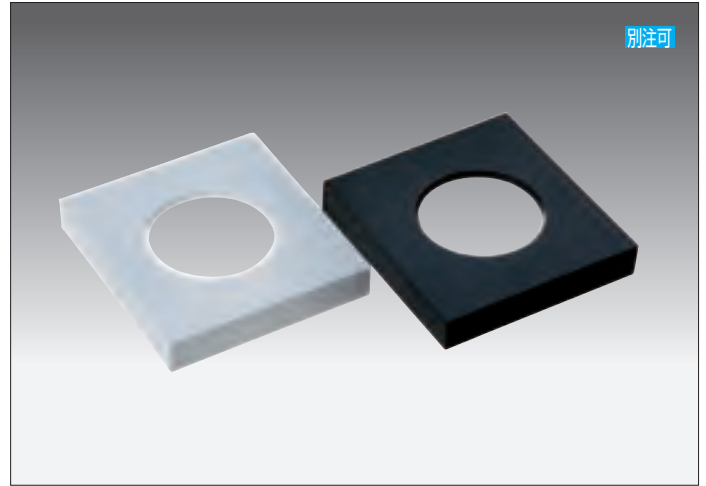

② マットメロン台 **C-11 納4** (塩ビ5mm)
寸法・160×150×25/色・マット白、マット黒
1台 ¥2,900 **232-0200**

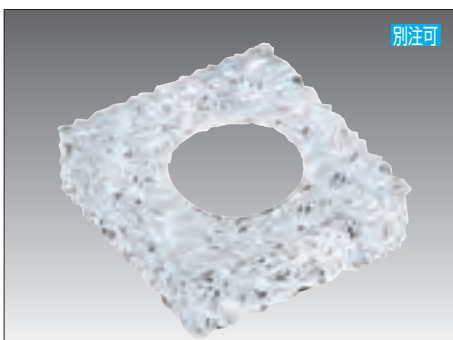

③ アイスメロン台 **C-11 納4**
寸法・160×150×45 材質・アクリル7mm
1台 ¥3,800 **232-0201**

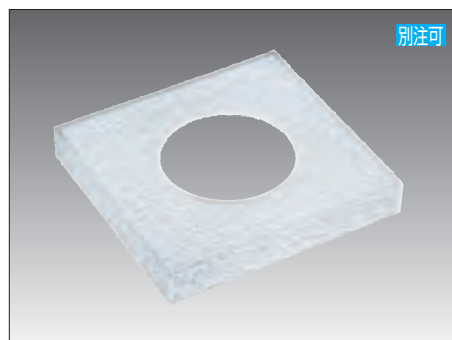

④ かすみメロン台 **C-11 在**
寸法・160×150×25 材質・アクリル3mm
1台 ¥2,600 **232-0202**

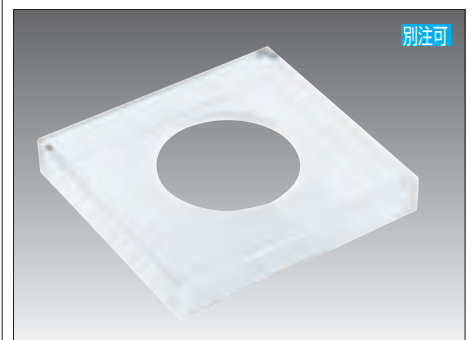

⑤ 透明メロン台 **C-11 納4**
寸法・160×150×25 材質・アクリル5mm
1台 ¥2,600 **232-0203**

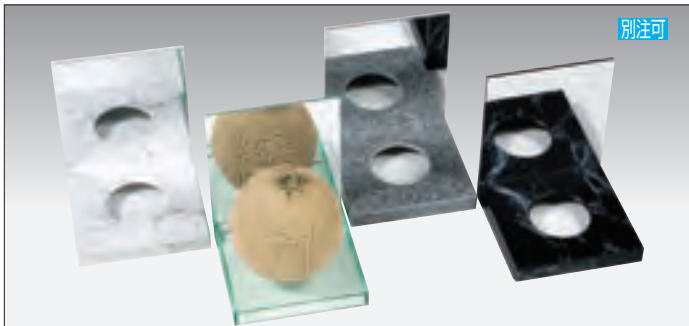

⑥ メロン台ミラー付 **C-11 納4** (塩ビ5mm/ガラス色のみアクリル5mm)
寸法・175×175×210/柄・墨流し、大理石黒、石目黒、ガラス色
1台 ¥5,100 **231-2715**

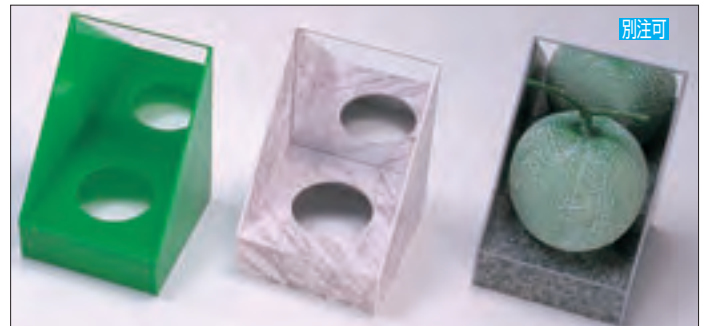

⑦ ミラー付メロンボックス **C-11 納4** (塩ビ3mm)
寸法・150×150×205(50)/柄・緑、墨流し、石目黒
1台 ¥6,400 **231-2700**



⑧ Gスイカ台 **C-11 在**
寸法・160φ×20
1個 ¥350 **232-2735**
材質・エラストマー

⑨ Gメロン台 **C-11 在**
寸法・85φ×13
1個 ¥120 **232-2725**
材質・エラストマー



⑩ スイカ台クリアー **C-11 在**
寸法・160φ×20
1個 ¥390 **232-2730**
材質・PVC

⑪ メロン台クリアー **C-11 在**
寸法・85φ×13
1個 ¥130 **232-2720**
材質・PVC

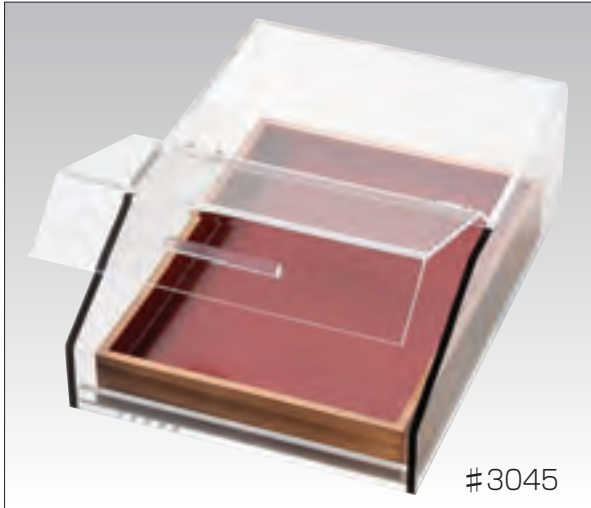

#3045



#6045

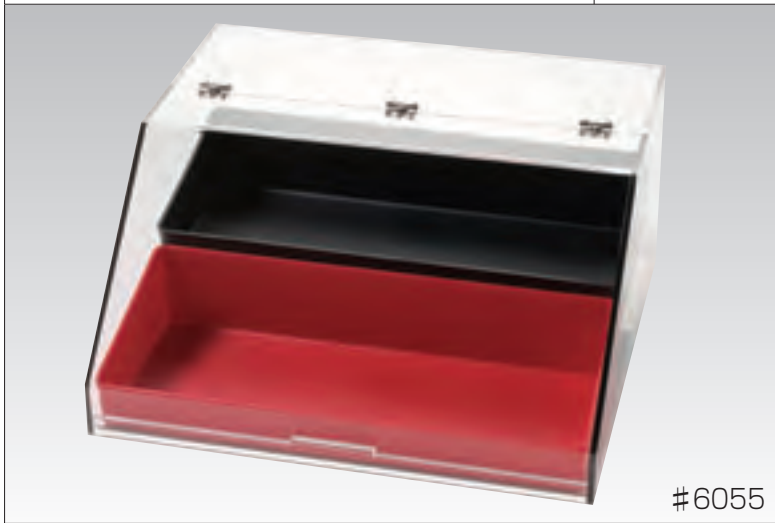

#6055

① アクリルフードカバー C-15 納5 / フードケース内の商品は別売です。

規格	寸法	1台	
#3045	328×450×150	¥26,000	231-6661
#6045	640×450×200	¥32,600	231-6666
#9045	925×450×200	¥43,800	231-6671
#6055	620×550×300	¥46,000	231-6681

※側板、前部コロビ止め8mm、その他5mmです
 コロビ止め25H完全密閉ではありません
 蓋がゆっくりと閉まります。蝶板はステンレス製で
 2万回以上の耐久テストをクリアしています
 デリファン、フライボックス、惣華盆等の陳列に最適です
 別寸法・別色もできますのでお問い合わせ下さい

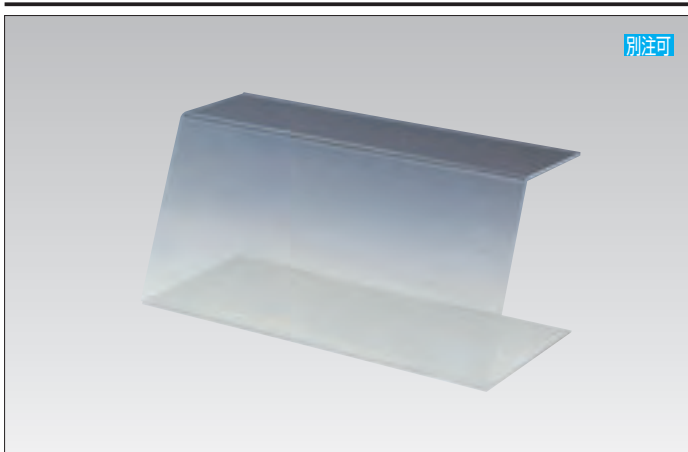
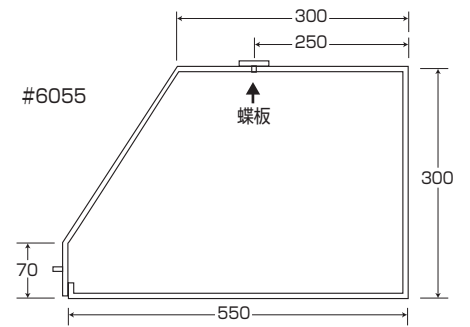
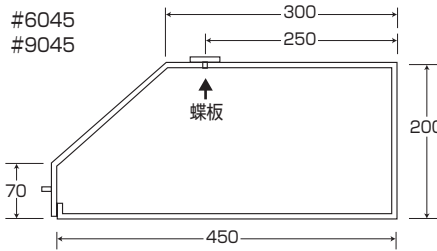
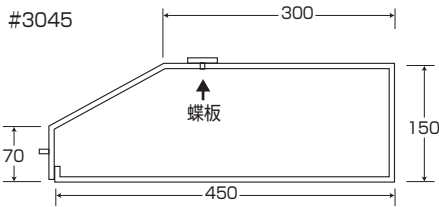

別注可

② アクリル風房 C-11 納4 / アクリル5mm

規格	寸法	1台	
W40	404×350×250	¥ 7,000	232-0040
W45	453×350×250	¥ 7,500	232-0045
W60	606×350×250	¥10,600	232-0060

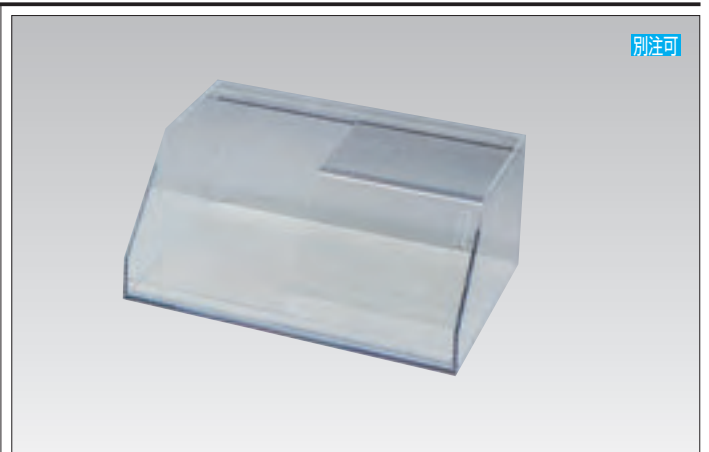
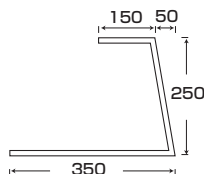

別注可

③ スライド式フードカバー C-11 納4

寸法・外寸676×568×300
 内寸610×535×290
 1台 ¥58,600 [232-0301](#)
 材質・アクリル側板・背板8mmその他5mm

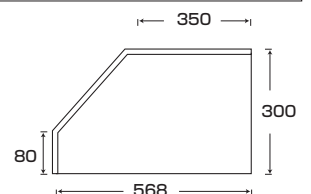

デリファン(メラミン樹脂)

お客様のご要望にお答えした鋭角な立ち上がり・美観を損なわない深型タイプです
見た目は角型でも内側は丸型ですので洗いが簡単・衛生的です

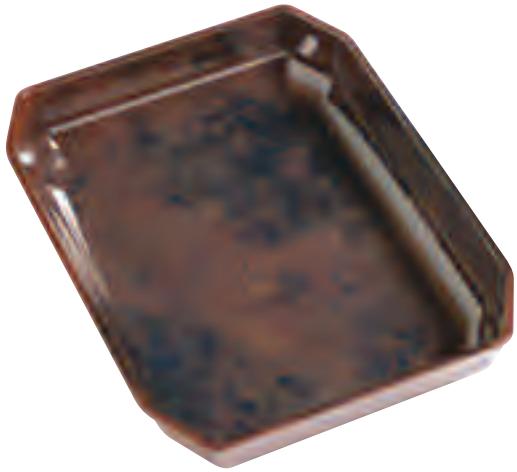

① デリファン・茶黒結晶 C-4 在

規格	寸法	1枚	
SH-1	405×303×53	¥5,800	312-3201
SH-3	405×201×53	¥4,900	312-3203
SH-4	405×151×53	¥4,600	312-3204
SH-10	340×241×53	¥4,500	312-3210
SH-11	340×151×53	¥4,300	312-3211

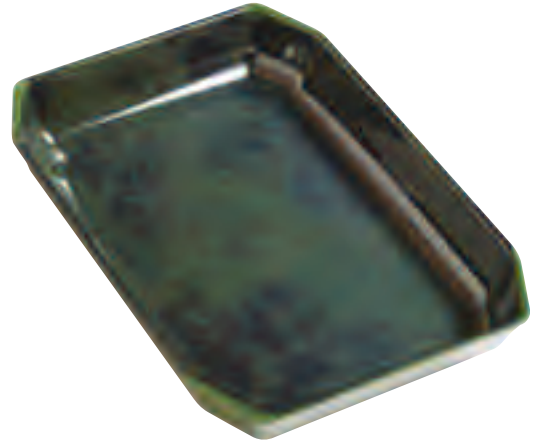

② デリファン・緑黒結晶 C-4 在

規格	寸法	1枚	
SH-1	405×303×53	¥5,800	312-3301
SH-3	405×201×53	¥4,900	312-3303
SH-4	405×151×53	¥4,600	312-3304
SH-10	340×241×53	¥4,500	312-3310
SH-11	340×151×53	¥4,300	312-3311

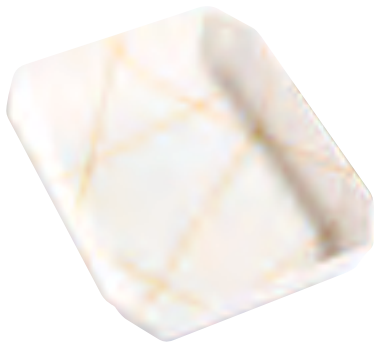

③ デリファン・デリライン C-4 在

規格	寸法	1枚	
SH-1	405×303×53	¥5,800	312-3501
SH-3	405×201×53	¥4,900	312-3503
SH-4	405×151×53	¥4,600	312-3504
SH-10	340×241×53	¥4,500	312-3510
SH-11	340×151×53	¥4,300	312-3511

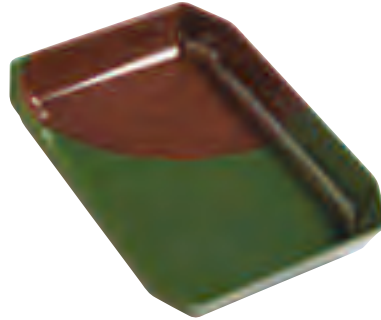

④ デリファン・茶緑 C-4 在

規格	寸法	1枚	
SH-1	405×303×53	¥5,800	312-3601
SH-3	405×201×53	¥4,900	312-3603
SH-4	405×151×53	¥4,600	312-3604
SH-10	340×241×53	¥4,500	312-3610
SH-11	340×151×53	¥4,300	312-3611

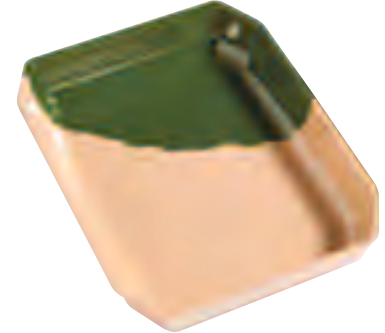

⑤ デリファン・緑うす茶 C-4 在

規格	寸法	1枚	
SH-1	405×303×53	¥5,800	312-5001
SH-3	405×201×53	¥4,900	312-5003
SH-4	405×151×53	¥4,600	312-5004
SH-10	340×241×53	¥4,500	312-5010
SH-11	340×151×53	¥4,300	312-5011

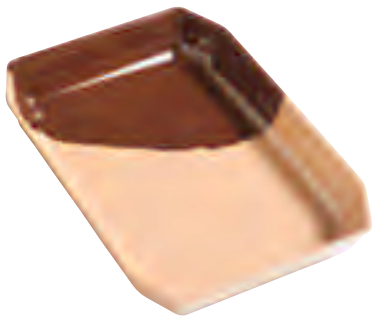

⑥ デリファン・混茶 C-4 在

規格	寸法	1枚	
SH-1	405×303×53	¥5,800	312-3701
SH-3	405×201×53	¥4,900	312-3703
SH-4	405×151×53	¥4,600	312-3704
SH-10	340×241×53	¥4,500	312-3710
SH-11	340×151×53	¥4,300	312-3711

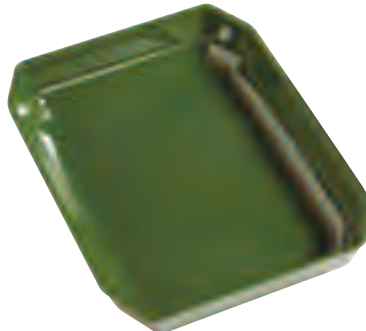

⑦ デリファン・緑 C-4 在

規格	寸法	1枚	
SH-1	405×303×53	¥5,500	312-3801
SH-3	405×201×53	¥4,600	312-3803
SH-4	405×151×53	¥4,400	312-3804
SH-10	340×241×53	¥4,300	312-3810
SH-11	340×151×53	¥4,200	312-3811



⑧ デリファン・茶 C-4 在

規格	寸法	1枚	
SH-1	405×303×53	¥5,500	312-3901
SH-3	405×201×53	¥4,600	312-3903
SH-4	405×151×53	¥4,400	312-3904
SH-10	340×241×53	¥4,300	312-3910
SH-11	340×151×53	¥4,200	312-3911

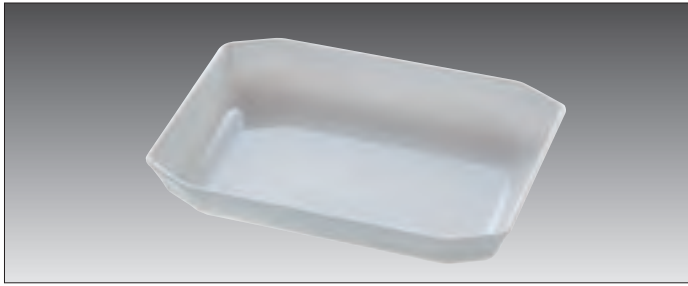

① デリファン・粉引 C-4 在

規格	寸法	1枚	
SH-1	405×303×53	¥5,800	317-0101
SH-3	405×201×53	¥4,900	317-0103
SH-4	405×151×53	¥4,600	317-0104
SH-10	340×241×53	¥4,500	317-0110
SH-11	340×151×53	¥4,300	317-0111

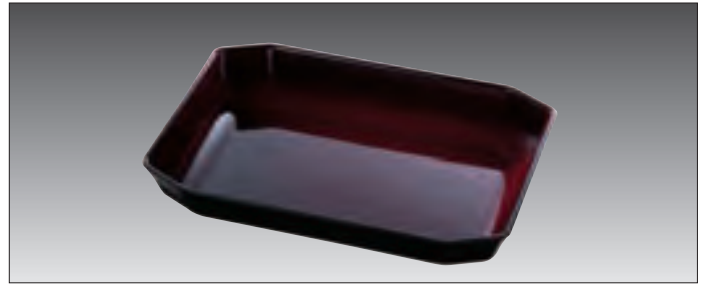

② デリファン・溜 C-4 在

規格	寸法	1枚	
SH-1	405×303×53	¥5,800	317-0201
SH-3	405×201×53	¥4,900	317-0203
SH-4	405×151×53	¥4,600	317-0204
SH-10	340×241×53	¥4,500	317-0210
SH-11	340×151×53	¥4,300	317-0211

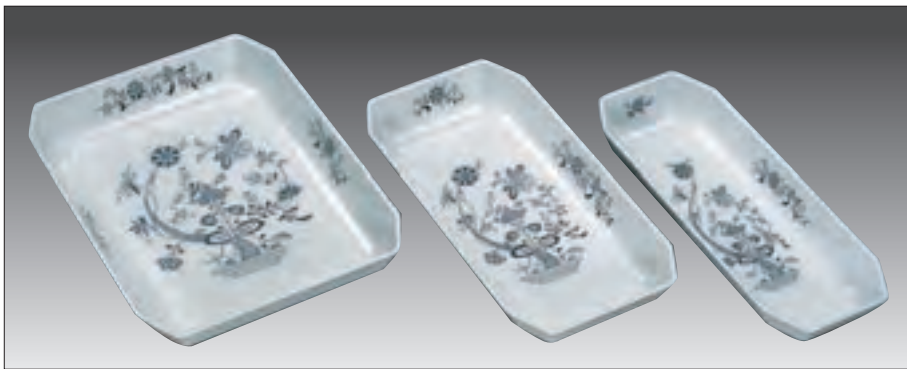

③ デリファン・モザール C-4 在

規格	寸法	1枚	
SH-1	405×303×53	¥5,200	311-9001
SH-3	405×201×53	¥4,300	311-9003
SH-4	405×151×53	¥4,100	311-9004
SH-10	340×241×53	¥4,000	311-9010
SH-11	340×151×53	¥3,800	311-9011

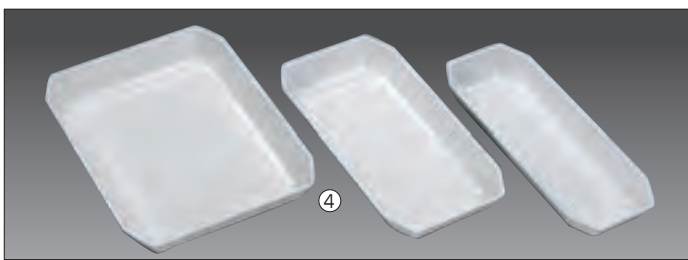

④ デリファン・アイボリー C-4 在

規格	寸法	1枚	
SH-1	405×303×53	¥4,800	311-9301
SH-3	405×201×53	¥4,000	311-9303
SH-4	405×151×53	¥3,800	311-9304
SH-10	340×241×53	¥3,900	311-9310
SH-11	340×151×53	¥3,600	311-9311

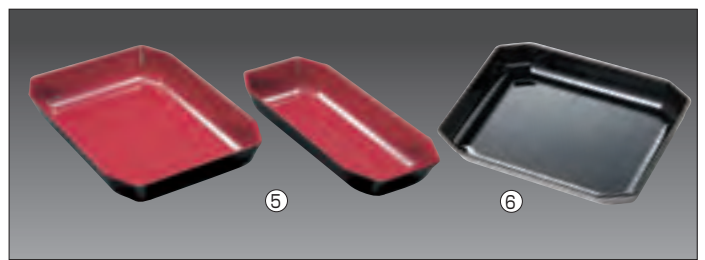

⑤ デリファン・赤黒 C-4 在

規格	寸法	1枚	
SH-1	405×303×53	¥5,200	311-9101
SH-3	405×201×53	¥4,300	311-9103
SH-4	405×151×53	¥4,100	311-9104
SH-10	340×241×53	¥4,000	311-9110
SH-11	340×151×53	¥3,800	311-9111

⑥ デリファン・黒黒 C-4 在

規格	寸法	1枚	
SH-1	405×303×53	¥5,200	312-1001
SH-3	405×201×53	¥4,300	312-1003
SH-10	340×241×53	¥4,000	312-1010
SH-11	340×151×53	¥3,800	312-1011

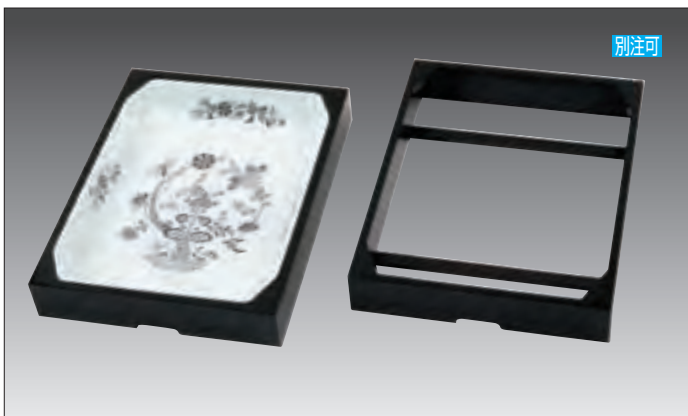

別注可

⑦ デリファン黒塗枠 E-7 要納確 (木製)

規格	寸法	1枚	
SH-1BK	435×333×60	¥7,900	311-9421
SH-3BK	435×231×60	¥7,700	311-9423
SH-10BK	370×271×60	¥7,700	311-9430
SH-11BK	370×181×60	¥7,300	311-9431

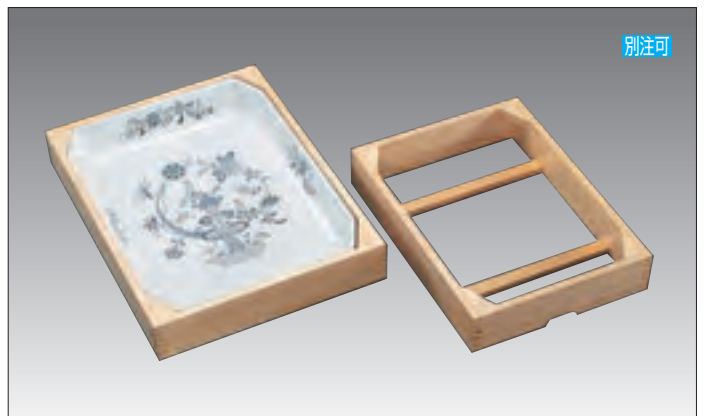

別注可

⑧ デリファン白木枠 E-7 在 (木製)

規格	寸法	1枚	
SH-1K	435×333×60	¥7,600	311-9401
SH-3K	435×231×60	¥7,400	311-9403
SH-10K	370×271×60	¥7,400	311-9410
SH-11K	370×181×60	¥7,000	311-9411

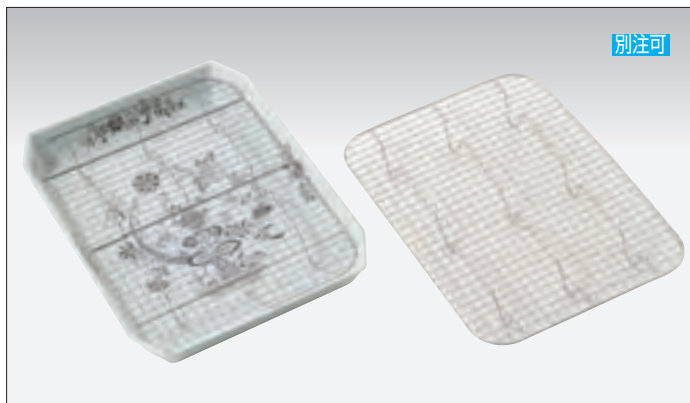

① デリファンクリンブアミ(ステン18-8) C-4 在

規格	寸法	1枚	
SH-1KA	381×280×40	¥2,540	311-9701
SH-3KA	381×178×40	¥2,200	311-9703
SH-4KA	381×128×40	¥2,080	311-9704
SH-10KA	316×218×40	¥2,200	311-9710
SH-11KA	316×127×40	¥1,860	311-9711

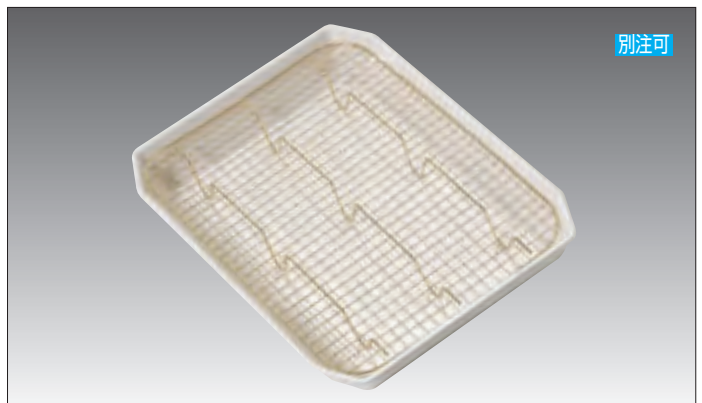

② デリファン金仕上げクリンブアミ(ステン18-8) C-4 納5

規格	寸法	1枚	
SH-1GKA	381×280×40	¥5,400	311-9801
SH-3GKA	381×178×40	¥4,200	311-9803
SH-4GKA	381×128×40	¥3,500	311-9804
SH-10GKA	316×218×40	¥4,300	311-9810
SH-11GKA	316×127×40	¥3,200	311-9811



③ デリファンステンアミ 在 / 18-8ステンレス

規格	寸法	1枚	記号	
SH-1A(8取用)	361×245×15	¥ 800	C-15	351-1508
SH-3A	360×150×15	¥1,140	C-4	311-9203
SH-10A	300×195×15	¥1,160	C-4	311-9210
SH-11A	300×100×15	¥1,000	C-4	311-9211



④ デリファンフードカバー(アクリル3mm) E-8 納4

規格	寸法	1個	
SH-1F	(内寸)415×309×100	¥7,200	311-9601
SH-3F	(内寸)415×207×100	¥6,700	311-9603
SH-4F	(内寸)415×157×100	¥6,300	311-9604
SH-10F	(内寸)350×247×100	¥6,200	311-9610
SH-11F	(内寸)350×157×100	¥5,100	311-9611

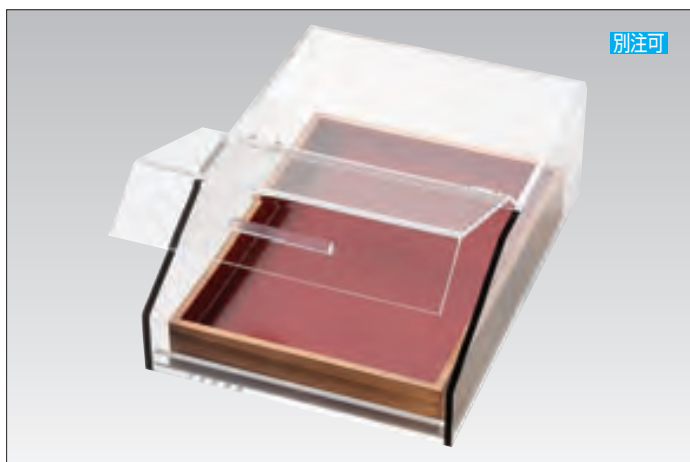

⑤ アクリルフードカバー C-15 納5 (アクリル5mm、8mm)

規格	寸法	1台	
#3045	328×450×150	¥26,000	231-6661



⑥ アクリルフードカバー C-15 納5 (アクリル5mm、8mm)

規格	寸法	1台	
#6045	640×450×200	¥32,600	231-6666
#9045	925×450×200	¥43,800	231-6671

※ ⑤ ⑥ のアクリルフードカバーの詳細は塩ビ、アクリル加工品のページ(P.70)をご参照下さい

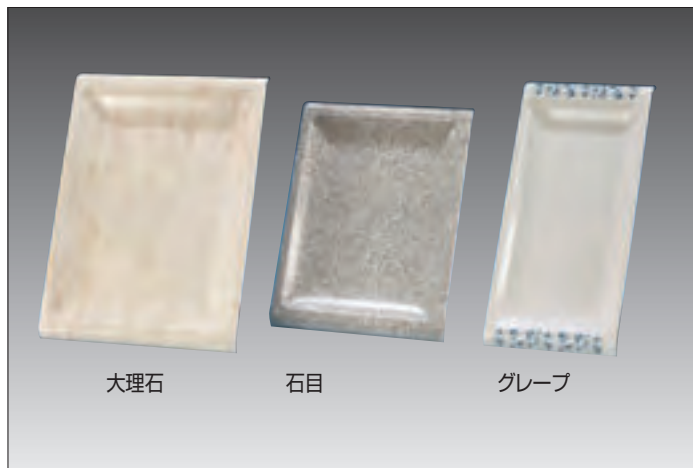

大理石

石目

グレープ

① サーンズバット(メラミン) **C-11** 在
柄/大理石・石目・グレープ

規格	寸法	1枚	
大	435×315×32	¥4,900	311-0140
小	375×275×30	¥4,400	311-0120
S	420×205×30	¥3,500	311-0110
ミニ	375×205×30	¥3,400	311-0100

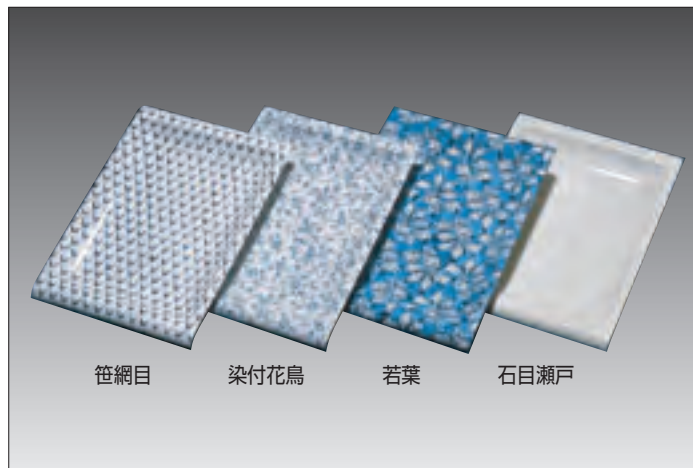

笹網目

染付花鳥

若葉

石目瀬戸

② サーンズバット受注品(メラミン) **C-11** 在
柄/笹網目・染付花鳥・若葉・石目瀬戸

規格	寸法	1枚	
大	435×315×32	¥5,100	311-0145
小	375×275×30	¥4,600	311-0125
S	420×205×30	¥3,700	311-0115
ミニ	375×205×30	¥3,600	311-0105

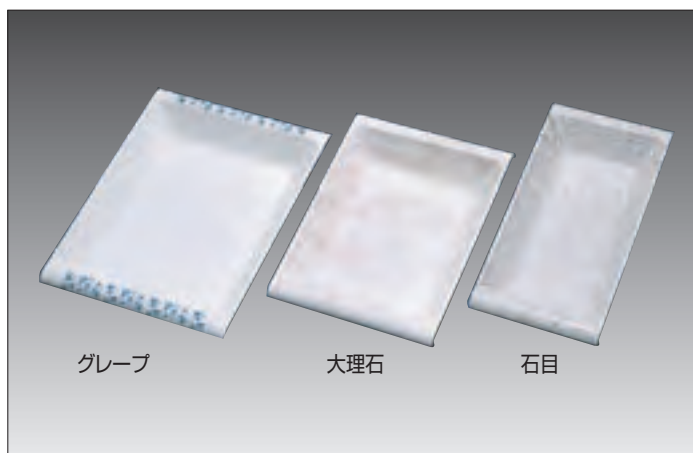

グレープ

大理石

石目

③ デリカサーンズ(メラミン) **C-11** 在
柄/大理石・石目・グレープ

規格	寸法	1枚	
大	420×320×55	¥5,600	311-0040
小	375×275×55	¥4,800	311-0020
S	420×205×55	¥3,900	311-0010

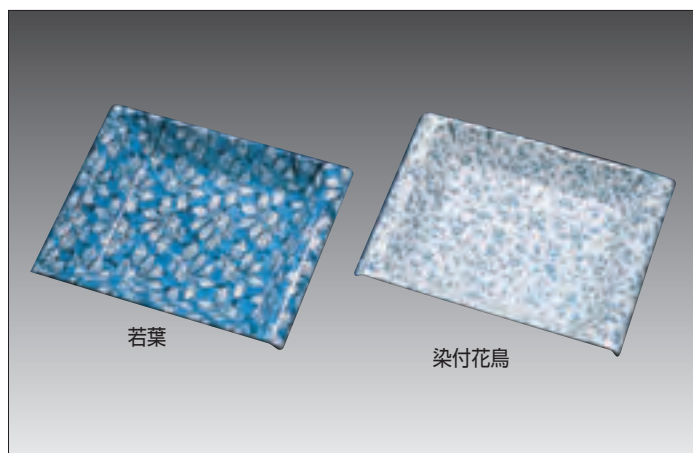

若葉

染付花鳥

④ デリカサーンズ受注品(メラミン) **C-11** 在
柄/若葉・染付花鳥

規格	寸法	1枚	
大	420×320×55	¥5,800	311-0045
小	375×275×55	¥5,000	311-0025
S	420×205×55	¥4,100	311-0015

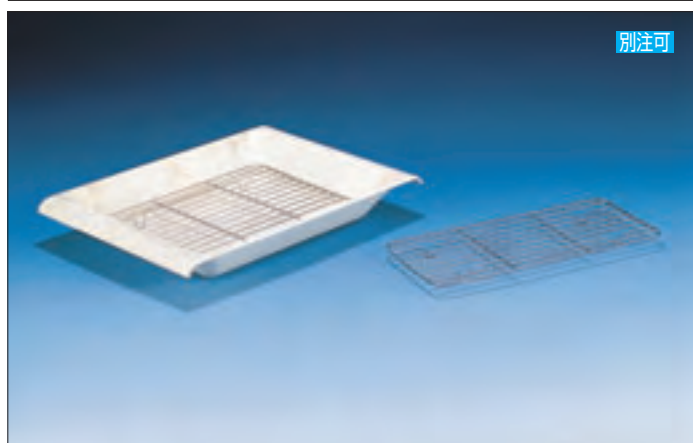

別注可

⑤ デリカサーンズステンアミ **E-10** 在 / 18-8ステンレス

規格	寸法	1枚	
大用	303×243×15	¥1,200	311-0041
小用	252×200×15	¥ 920	311-0021
S用	300×136×15	¥ 820	311-0011

※サーンズバットにも使えます

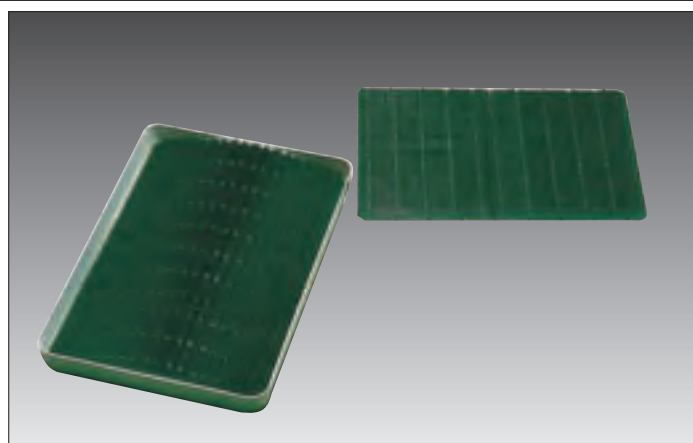

⑥ ボリュームサーンズ(メラミン) **C-11** 在

規格	寸法	1枚	
大	420×310×40	¥3,000	311-0070
専用芝	410×300	¥1,600	311-0071

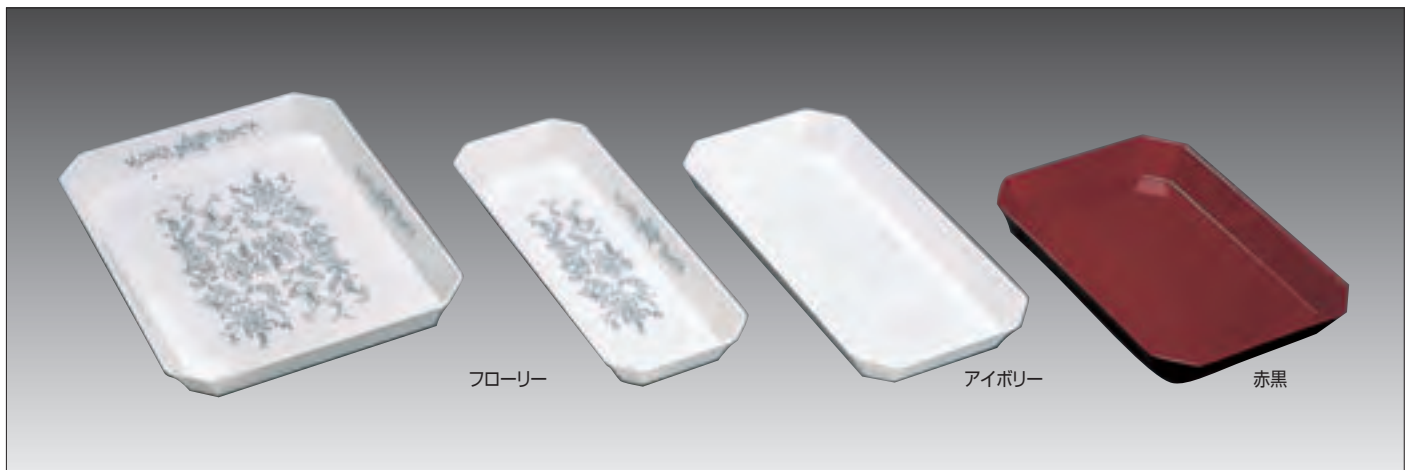

① ユニバット(メラミン) E-7 皿 柄/フロアリー・アイボリー・赤黒

規格	寸法	1枚		色
F-1	413×308×43	¥5,600	311-0701	フロアリー
F-2	413×308×25	¥5,300	311-0702	フロアリー
F-3	413×203×43	¥4,800	311-0703	・
F-4	413×155×43	¥4,500	311-0704	アイボリー
F-9	413×203×25	¥4,300	311-0709	
F-10	338×248×43	¥4,500	311-0710	フロアリー・アイボリー
F-11	338×155×43	¥4,000	311-0711	赤黒・黒黒

※赤黒のみ納期が
多少必要な場合が
あります

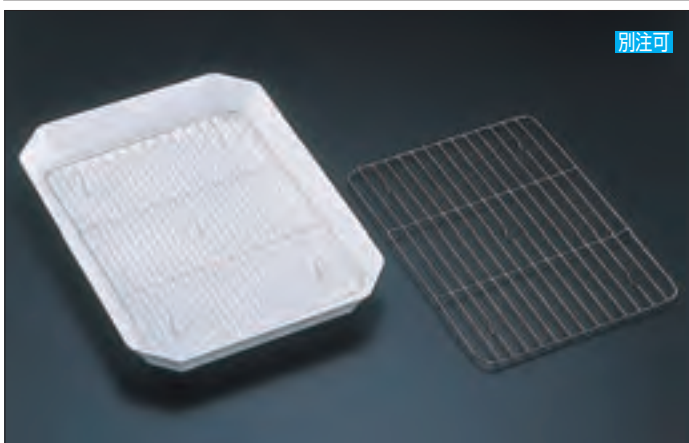

② ユニバットステンアミ 皿 / 18-8ステンレス

規格	寸法	1枚	記号	
F-1用(8枚取用)	361×245×15	¥ 800	C-15	351-1508
F-10用	280×205×15	¥1,060	E-7	311-0210
F-11用	290×110×15	¥1,000	E-7	311-0211

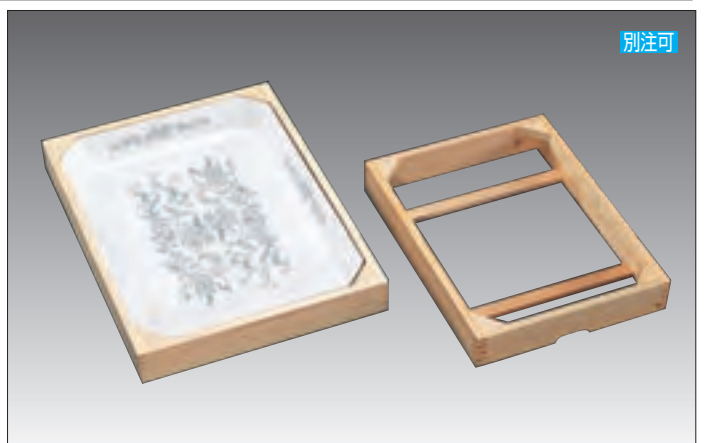

③ ユニバット白木枠 E-7 要納確 / 木製

規格	寸法	1枚	
F-1用	443×338×50	¥7,000	311-0401
F-10用	365×277×50	¥6,800	311-0410
F-11用	365×185×50	¥6,400	311-0411

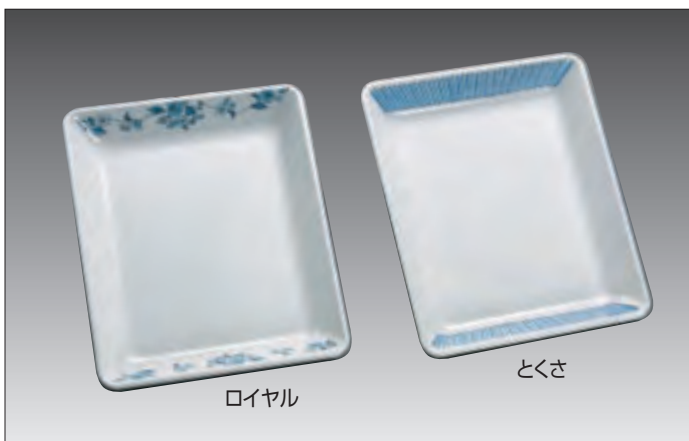

④ メレットショーバット柄入(メラミン) E-7 皿 皿 柄/とくさ・ロイヤル

規格	寸法	1枚	
ME-630	300×250×40	¥3,200	311-1630
ME-635	350×300×45	¥3,800	311-1635
ME-641	400×300×45	¥5,200	311-1641

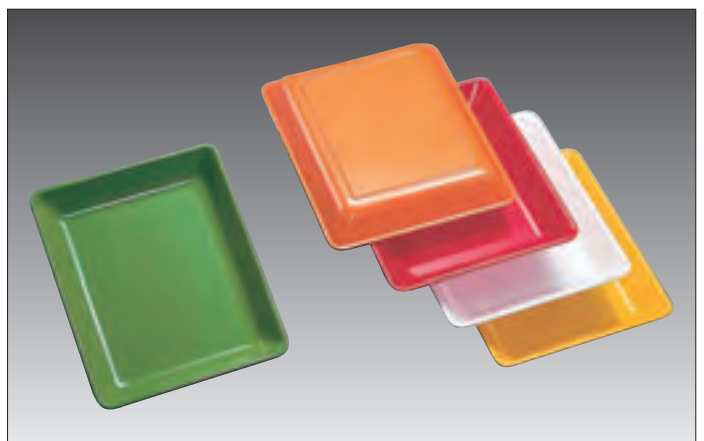

⑤ メレットショーバット(メラミン) E-7 皿 皿 色/緑・黄・白・赤・オレンジ

規格	寸法	1枚	
ME-630	300×250×40	¥2,300	311-0630
ME-635	350×300×45	¥2,800	311-0635
ME-641	400×300×45	¥3,600	311-0641



大中小

① デリカ25-MB **E-8 在** /メラミン

規格	寸法	1枚	
大	404×335×42	¥5,600	312-0001
中	361×273×38	¥3,800	312-0002
小	300×252×34	¥3,460	312-0003
長角	401×203×42	¥3,800	312-0004
長角梁	400×203×57	¥4,200	312-0005
オーバル	400×205×44	¥3,800	312-0006



長角

② デリカ25・フレッシュサーフ **E-8 直** /メラミン

規格	寸法	1枚	
大	404×335×42	¥5,650	312-0011
中	361×273×38	¥3,730	312-0012
小	300×252×34	¥3,360	312-0013
長角	401×203×42	¥3,730	312-0014
長角梁	400×203×57	¥4,120	312-0015



長角梁

③ デリカ25・溜 **E-8 直** /メラミン

規格	寸法	1枚	
大	404×335×42	¥4,930	312-0021
中	361×273×38	¥3,460	312-0022
小	300×252×34	¥2,960	312-0023
長角	401×203×42	¥3,460	312-0024
長角梁	400×203×57	¥3,760	312-0025



オーバル

④ デリカ25・イエロー **E-8 直** /メラミン

規格	寸法	1枚	
大	404×335×42	¥4,810	312-0041
中	361×273×38	¥3,360	312-0042
小	300×252×34	¥2,880	312-0043
オーバル	400×205×44	¥3,360	312-0046



⑤ デリカ25・アイボリー **E-8 直** /メラミン

規格	寸法	1枚	
大	404×335×42	¥4,810	312-0031
中	361×273×38	¥3,360	312-0032
小	300×252×34	¥2,880	312-0033
長角	401×203×42	¥3,360	312-0034
長角梁	400×203×57	¥3,650	312-0035
オーバル	400×205×44	¥3,360	312-0036



⑥ SOデリカ25・白軸 **E-8 在** /メラミン

規格	寸法	1枚	
大	404×335×42	¥6,580	317-0251
中	361×273×38	¥4,520	317-0252
小	300×252×34	¥4,100	317-0253
長角	401×203×42	¥4,410	317-0254
長角梁	400×203×57	¥4,730	317-0255

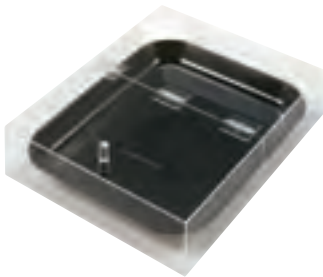

⑦ デリカ25・フードカバー (アクリル・3mm) **E-8 納4**

規格	寸法(内寸)	1個	
大用	410×339×100	¥7,700	312-0111
中用	370×280×100	¥7,000	312-0112
小用	310×255×100	¥5,500	312-0113
長角用	410×210×100	¥6,400	312-0114



⑧ デリカ25・白木枠 **E-8 要納確** /木製

規格	寸法	1個	
大用	430×361×53	¥7,200	312-0101
中用	387×299×53	¥7,000	312-0102
小用	326×278×53	¥6,600	312-0103
長角用	427×231×53	¥7,000	312-0104

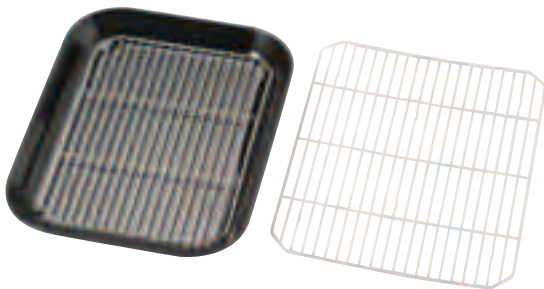

⑨ デリカ25・ステンアミ **E-7 在** /18-8ステンレス

規格	寸法	1枚	
大用	334×264×12	¥1,460	312-0121
中用	301×211×12	¥1,320	312-0122
小用	245×198×12	¥1,200	312-0123
長角用	341×142×12	¥1,200	312-0124



⑩ デリカ25・クリンプ網 **E-7 在** /18-8ステンレス

規格	寸法	1枚	
大用	334×264×12	¥4,300	317-0261
中用	301×211×12	¥4,040	317-0262
小用	245×198×12	¥3,540	317-0263
長角用	341×142×12	¥3,540	317-0264

デリカバットシリーズ(全てメラミン製)



① SOデリカバット・RBG E-8 在

規格	寸法	1枚	
1010	402×333×43	¥6,790	311-3110
1015	361×273×35	¥4,480	311-3115
1020	298×248×35	¥4,040	311-3120
1025	400×205×40	¥4,480	311-3125

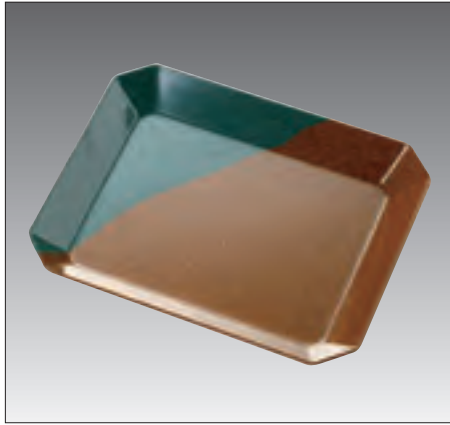

② SOデリカバット・BRB E-8 在

規格	寸法	1枚	
1010	402×333×43	¥6,790	311-3210
1015	361×273×35	¥4,480	311-3215
1020	298×248×35	¥4,040	311-3220
1025	400×205×40	¥4,480	311-3225

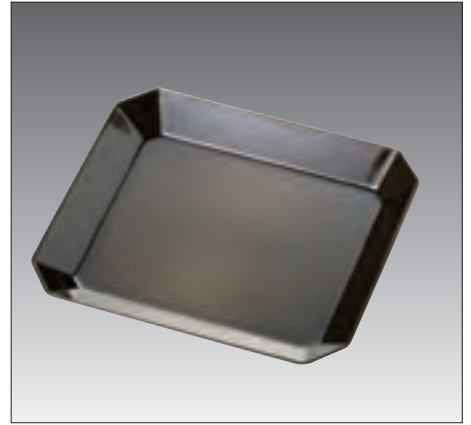

③ SOデリカバット・MB E-8 在

規格	寸法	1枚	
1010	402×333×43	¥6,790	311-3310
1015	361×273×35	¥4,480	311-3315
1020	298×248×35	¥4,040	311-3320
1025	400×205×40	¥4,480	311-3325

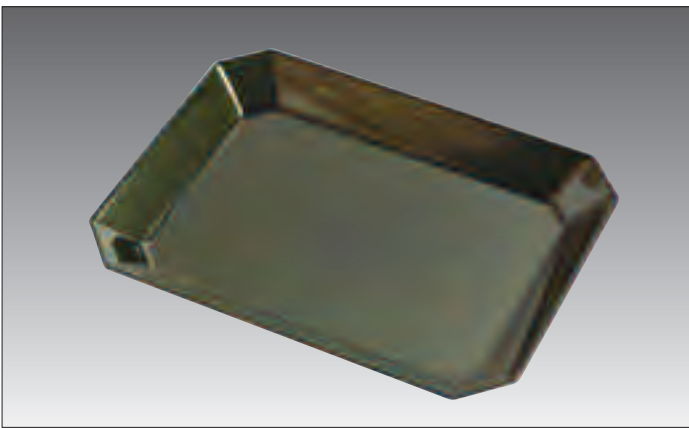

④ SOデリカバット・MA E-8 在

規格	寸法	1枚	
1010	402×333×43	¥6,790	312-3110
1015	361×273×35	¥4,480	312-3115
1020	298×248×35	¥4,040	312-3120
1025	400×205×40	¥4,480	312-3125



⑤ デリカバット・ベルフラワー E-8 直

規格	寸法	1枚	
1010	402×333×43	¥5,650	311-2110
1015	361×273×35	¥3,730	311-2115
1020	298×248×35	¥3,360	311-2120
1025	400×205×40	¥3,730	311-2125

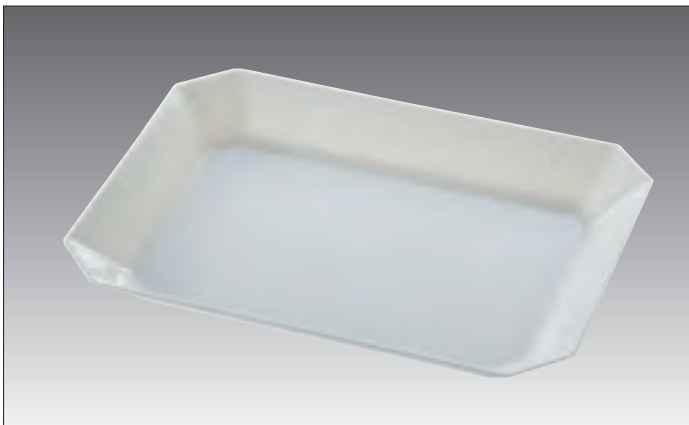

⑥ SOデリカバット・白釉 E-8 在

規格	寸法	1枚	
1010	402×333×43	¥7,120	317-0310
1015	361×273×35	¥4,620	317-0315
1020	298×248×35	¥4,200	317-0320
1025	400×205×40	¥4,620	317-0325

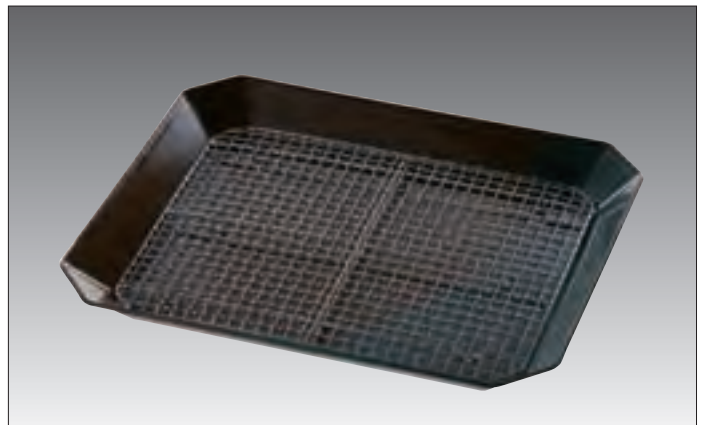

⑦ デリカバット・クリンプ網 E-7 在 / 18-8ステンレス

規格	寸法	1枚	
1010用	334×264×12	¥4,300	317-0410
1015用	301×211×12	¥4,040	317-0415
1020用	245×198×12	¥3,540	317-0420
1025用	341×142×12	¥3,540	317-0425

デリカバットシリーズ

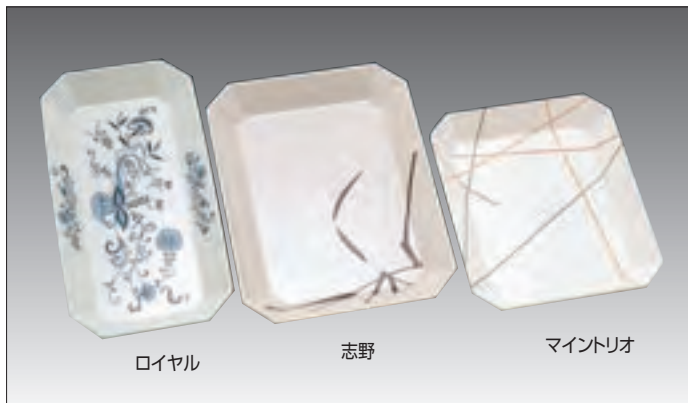

ロイヤル

志野

マイントリオ

① デリカバット柄入(メラミン) **E-8 直**
柄/ロイヤル・志野・マイントリオ

規格	寸法	1枚	
1010	402×333×43	¥5,650	311-2010
1015	361×273×35	¥3,730	311-2015
1020	298×248×35	¥3,360	311-2020
1025	400×205×40	¥3,730	311-2025

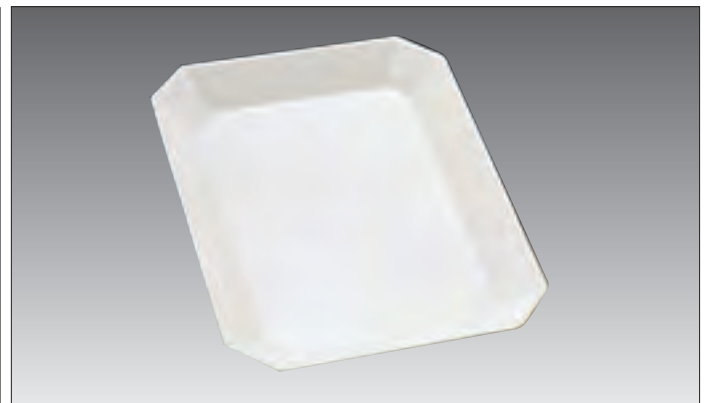

② デリカバットアイボリー(メラミン) **E-8 直**

規格	寸法	1枚	
1010	402×333×43	¥4,810	311-1010
1015	361×273×35	¥3,360	311-1015
1020	298×248×35	¥2,880	311-1020
1025	400×205×40	¥3,360	311-1025



別注可

③ デリカバット白木枠 **E-8 要納確** / 木製

規格	寸法	1個	
SS-1010	430×361×53	¥7,200	311-1910
SS-1015	387×299×53	¥7,000	311-1915
SS-1020	326×278×53	¥6,600	311-1920
SS-1025	427×231×53	¥7,000	311-1925

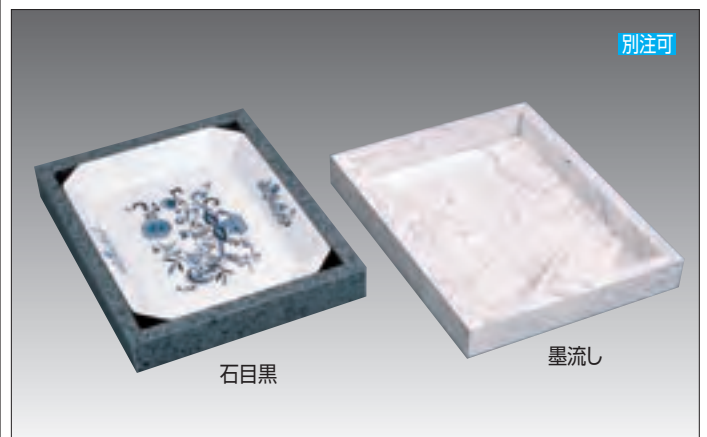

別注可

石目黒

墨流し

④ デリカバットプラ枠(塩ビ・3mm) **E-8 納4** 柄/石目黒・墨流し

規格	寸法	1個	
PS-1010	440×370×51	¥9,800	311-1610
PS-1015	400×310×43	¥9,100	311-1615
PS-1020	340×290×43	¥8,600	311-1620
PS-1025	440×245×48	¥9,000	311-1625



別注可

⑤ デリカバットフードカバー(アクリル・3mm) **E-8 納4**

規格	寸法(内寸)	1個	
1010用	410×335×100	¥7,700	311-1210
1015用	370×275×100	¥7,000	311-1215
1020用	310×255×100	¥5,500	311-1220
1025用	410×210×100	¥6,400	311-1225



別注可

⑥ デリカバットステンアミ **E-7 在** / 18-8ステンレス

規格	寸法	1枚	
1010用	334×264×12	¥1,460	311-1110
1015用	301×211×12	¥1,320	311-1115
1020用	245×198×12	¥1,200	311-1120
1025用	341×142×12	¥1,200	311-1125

ビュッフェ盛鉢(全てメラミン製)

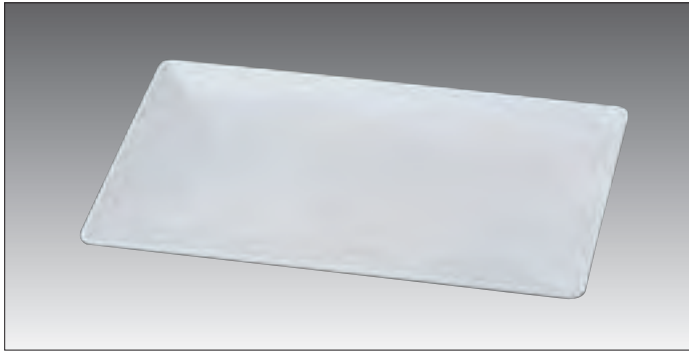

① 長角筋入盛皿白 B-8 直

規格	寸法	1枚	
中	406×278×33	¥12,500	318-0001
大	458×325×35	¥15,500	318-0005

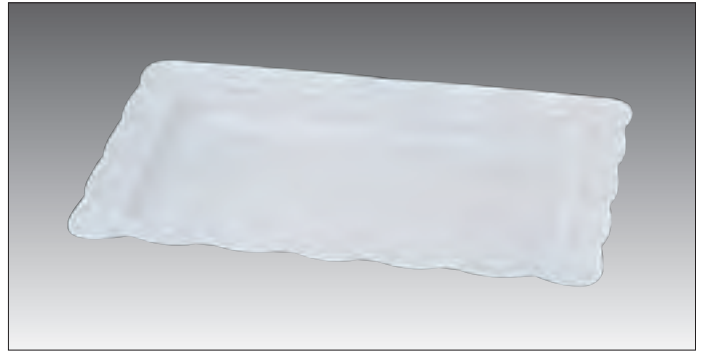

② 波型長角皿白 B-8 直

規格	寸法	1枚	
中	570×370×55	¥15,600	318-0011
大	600×450×60	¥20,500	318-0015

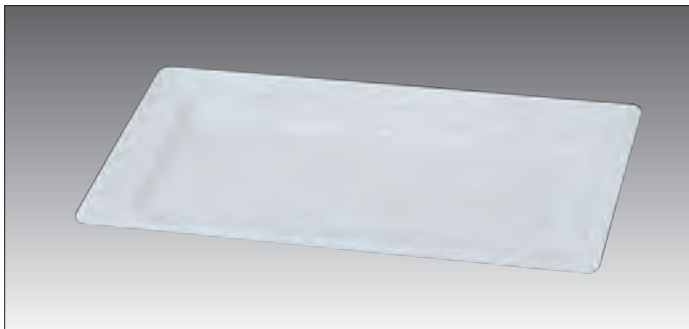

③ 長角鉢白 B-8 直

規格	寸法	1枚	
小	450×227×44	¥ 6,200	318-0021
中	500×275×56	¥ 8,800	318-0023
大	565×325×57	¥10,500	318-0025

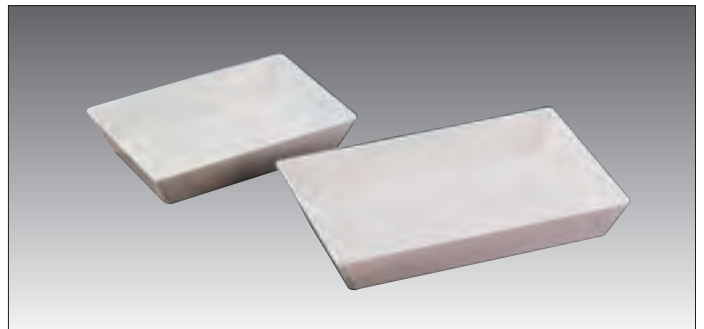

④ 長角深盛皿 B-6 直

規格	寸法	1枚	
35cm	350×250×70	¥6,300	318-0035
45cm	450×300×70	¥8,100	318-0045
50cm	500×200×75	¥8,800	318-0050



⑤ 淵付長角皿白 B-8 直

規格	寸法	1枚	
小	355×286×36	¥ 7,000	318-0051
中	405×326×40	¥ 9,000	318-0053
大	455×366×43	¥11,800	318-0055



⑥ 波型羽反盛鉢白 B-8 直

規格	寸法	1枚	
41cm	413×285×51	¥ 8,200	318-4141
45cm	459×305×58	¥10,200	318-4145



⑦ 淵付角盛皿 B-8 直

規格	寸法	1枚	
小	355×355×35	¥ 9,400	318-0061
中	404×404×40	¥11,800	318-0063
大	458×458×48	¥15,700	318-0065

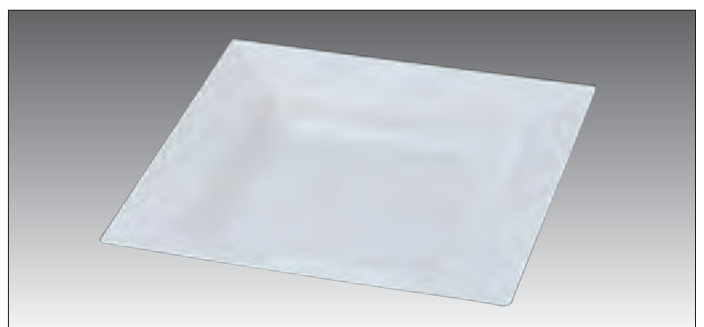

⑧ 正角鉢白 B-8 直

規格	寸法	1枚	
小	355×355×61	¥ 9,100	318-0071
中	413×413×68	¥13,000	318-0073
大	460×460×73	¥14,500	318-0075

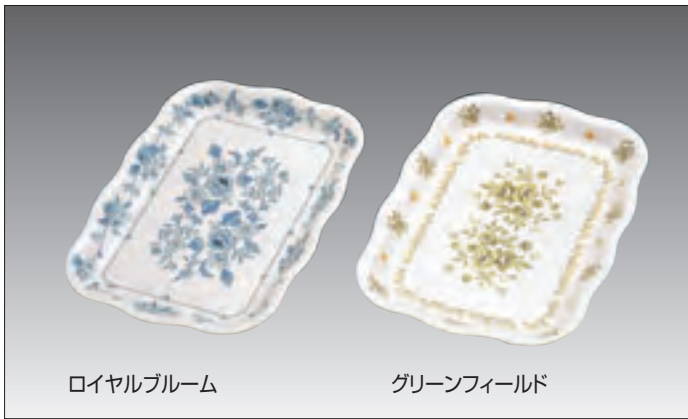

ロイヤルブルーム

グリーンフィールド

① デイリープレート(メラミン) **E-7 直**
柄/ロイヤルブルーム・グリーンフィールド

規格	寸法	1枚	
L	415×310×35	¥4,400	311-0084
M	375×280×31	¥3,400	311-0083
S	320×240×27	¥2,860	311-0082

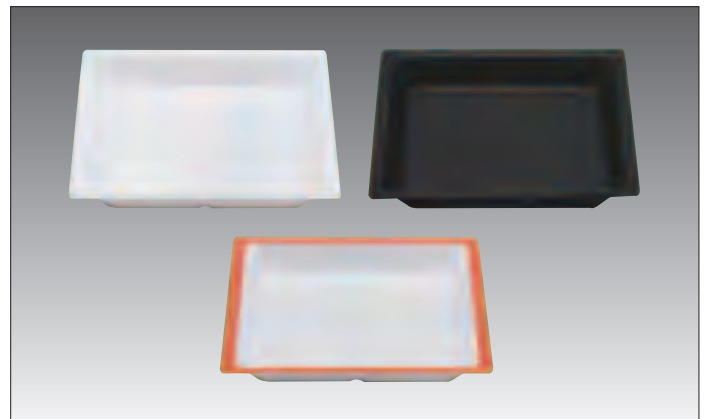

② スクエアデリ(メラミン) **E-8 直**

寸法:302×302×40
色・白・黒 1枚 ¥2,890 312-0090
色・オレンジ 1枚 ¥3,100 312-0091
※ステンアミ(18-8)別売/寸法・238×238×12
1枚 ¥1,590 312-0100



③ ランチプレート(メラミン) **E-8 直**

規格	寸法	1枚	
ND-512	366φ×38	¥4,350	311-5512
ND-191	375×275×31	¥3,050	311-0191
ND-193	290×180×25	¥1,690	311-0193

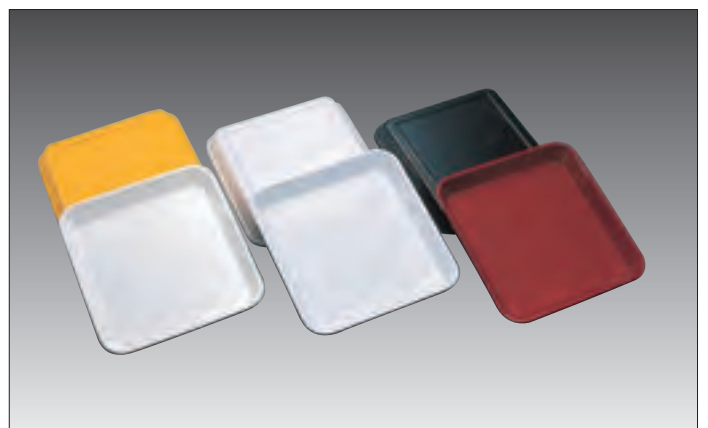

④ S型デリカ(メラミン) **B-8 直 要納確**
色/黄・白・黒赤

規格	寸法	1枚	元払	
SO-62	400×190×34	¥4,000	30枚	311-0062
SO-63	300×280×34	¥4,200	30枚	311-0063
SO-64	345×280×34	¥4,900	30枚	311-0064
SO-65	400×280×34	¥6,400	20枚	311-0065

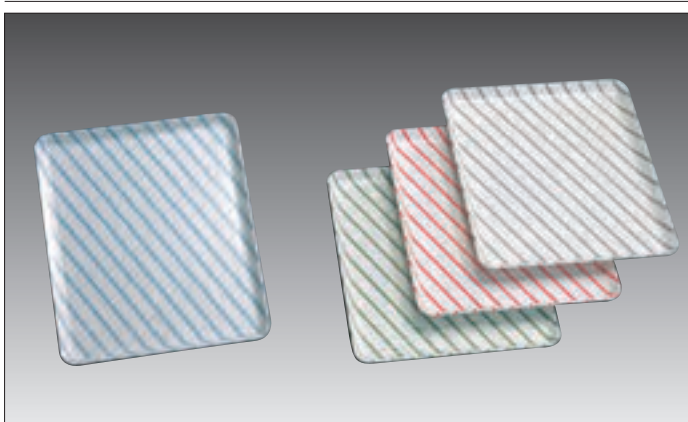

⑤ ストライプシステムトレイ(メラミン) **E-7 直**
色/ブルー・若草・赤 ※グレーはありません

規格	寸法	1枚	
ME-252	250×150×16	¥1,360	311-2252
ME-301	300×250×18	¥2,480	311-2301
ME-302	300×200×18	¥2,100	311-2302
ME-303	300×150×14	¥1,680	311-2303
ME-352	350×250×18	¥2,900	311-2352
ME-402	400×300×20	¥3,740	311-2402

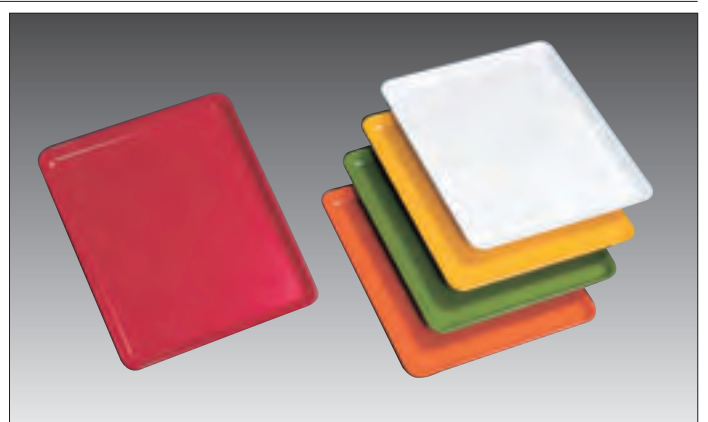

⑥ システムトレイ(メラミン) **E-7 直**
色/グリーン・イエロー・レッド・ホワイト ※オレンジはありません

規格	寸法	1枚	
ME-252	250×150×16	¥1,000	311-1252
ME-301	300×250×18	¥1,840	311-1301
ME-302	300×200×18	¥1,560	311-1302
ME-303	300×150×14	¥1,280	311-1303
ME-352	350×250×18	¥2,200	311-1352
ME-402	400×300×20	¥3,000	311-1402



① メラミンホテルパン E-7 直

規格	寸法	1枚	
T-6463	530×325×65	¥4,600	318-6463
T-6462	325×265×65	¥2,300	318-6462
T-6461	530×162×65	¥3,100	318-6461
T-6460	325×175×65	¥2,000	318-6460

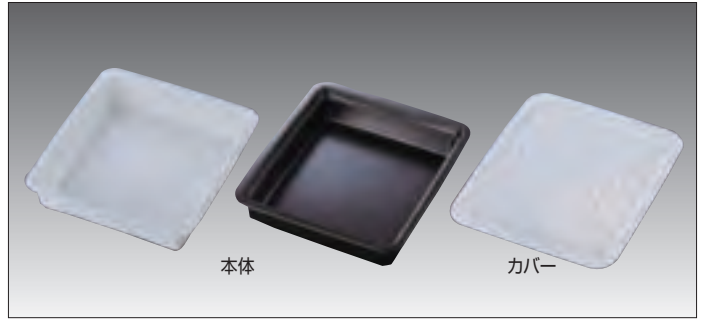

② チューフィンガバット(メラミン) E-8 直 色/アイボリー、黒釉

規格	寸法	1枚	
2/3本体	348×318×72	¥7,300	318-5101
カバー	372×322×17	¥4,700	318-5103



③ M盛込プレートKYU(メラミン) E-8 直

規格	寸法	1枚	
265	300×300×33	¥3,680	318-5115
266	300×200×27	¥2,770	318-5116

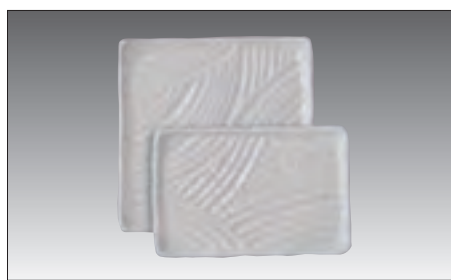

④ M盛込プレートHYU(メラミン) E-8 直

規格	寸法	1枚	
265	300×300×33	¥3,680	318-5125
266	300×200×27	¥2,770	318-5126

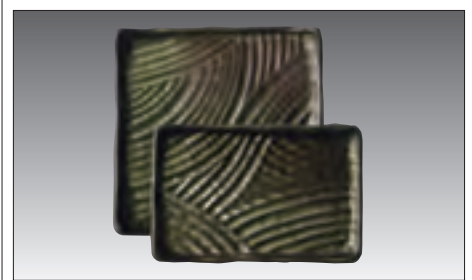

⑤ M盛込プレートNYU(メラミン) E-8 直

規格	寸法	1枚	
265	300×300×33	¥4,100	318-5135
266	300×200×27	¥3,150	318-5136

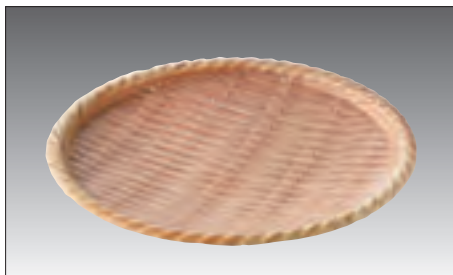

⑥ JBメラミン丸皿ブラウン C-16 直 納3

規格	寸法	1枚	
M	254φ×38	¥1,220	318-5145
L	306φ×45	¥1,900	318-5150

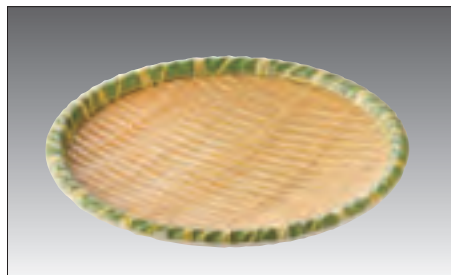

⑦ JBメラミン丸皿イエロー C-16 直 納3

規格	寸法	1枚	
M	254φ×38	¥1,220	318-5155
L	306φ×45	¥1,900	318-5160

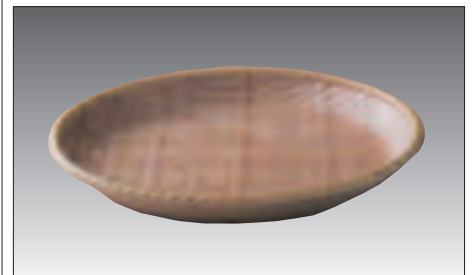

⑧ メラミンバンブー丸ザル E-2 直

規格	寸法	1枚	
尺	310φ×40	¥2,600	318-5170
R2	360φ×45	¥3,500	318-5172



⑨ JBメラミン長角皿ブラウン C-16 直 納3

規格	寸法	1枚	
S	250×191×28	¥ 800	318-5181
M	305×231×34	¥1,340	318-5185
L	356×270×46	¥1,900	318-5190

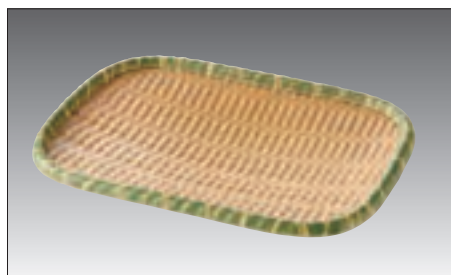

⑩ JBメラミン長角皿イエロー C-16 直 納3

規格	寸法	1枚	
S	250×191×28	¥ 800	318-5191
M	305×231×34	¥1,340	318-5195
L	356×270×46	¥1,900	318-5199

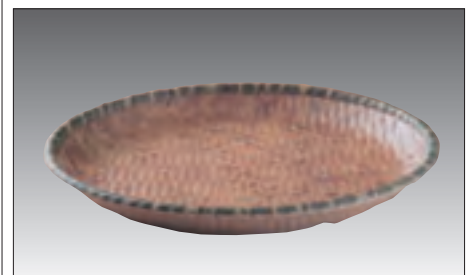
⑪ メラミンバンブー深丸ザル尺3 E-2 直 / 寸法:400φ×45
1枚 ¥4,700 318-5200

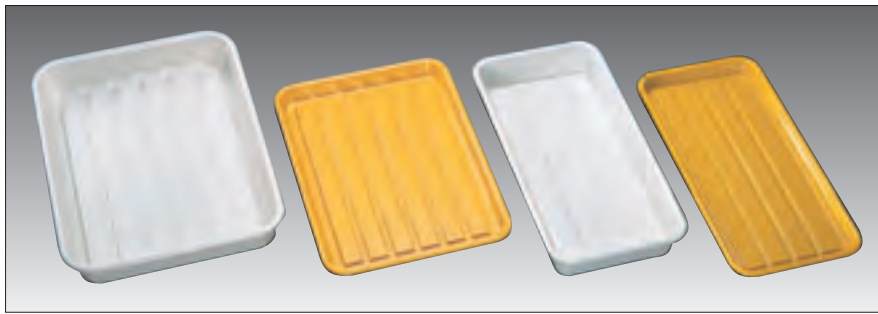

① プラパイレス(ABS) E-7 在 / 色・白、黄

規格	寸法	1枚	
大	420×312×27	¥1,000	311-0004
小	375×275×27	¥ 940	311-0002
プリンス	420×310×55	¥1,500	311-0014
ジュニア	375×275×55	¥1,420	311-0012
ハム浅	410×205×25	¥ 940	311-0052
ハム深	410×205×55	¥1,180	311-0054

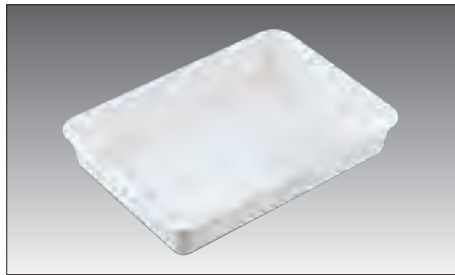

② FRP角バット(FRP) E-16 直

規格	寸法	1枚	
3枚取	583×423×117	¥7,780	318-0203
4枚取	580×367×101	¥4,500	318-0204
6枚取	481×335×87	¥3,500	318-0206
8枚取	409×295×70	¥2,780	318-0208
10枚取	356×268×66	¥2,550	318-0210
12枚取	324×256×61	¥2,240	318-0212
15枚取	298×232×58	¥2,140	318-0215
18枚取	268×208×51	¥1,950	318-0218
21枚取	248×202×45	¥1,850	318-0221

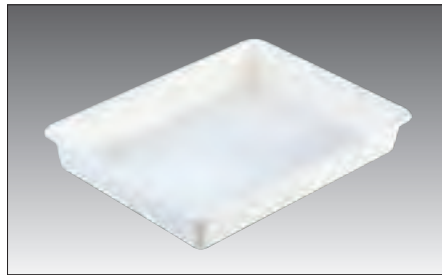

③ PPカラーバット(PP) C-16 直

規格	寸法	1枚	
6型	477×335×70	¥1,160	318-0176
特大	403×303×50	¥ 900	318-0177
10型	360×274×50	¥ 730	318-0110
大	310×240×50	¥ 590	318-0175
中	277×205×43	¥ 460	318-0173
小	240×170×35	¥ 350	318-0171

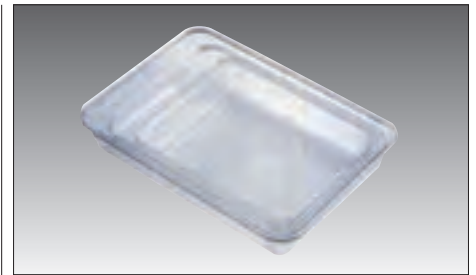

④ ポリカーボネイト 角バット C-16 直

規格	寸法	1枚	
6枚取	480×340×80	¥3,200	318-7506
8枚取	412×297×65	¥2,700	318-7508
10枚取	358×277×63	¥2,100	318-7510
12枚取	320×250×54	¥1,800	318-7512
15枚取	303×240×52	¥1,600	318-7515
18枚取	270×210×47	¥1,400	318-7518

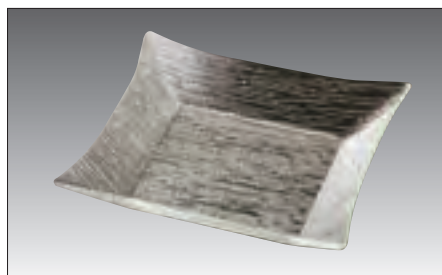

⑤ さざ波四方上り盛鉢(アクリル) B-6 直

規格	寸法	1枚	
27cm	270×270×78	¥ 6,200	318-0327
31cm	315×315×98	¥ 8,000	318-0331
35cm	347×347×76	¥ 9,000	318-0335
36cm	365×365×116	¥11,000	318-0336
40cm	397×397×77	¥12,000	318-0340

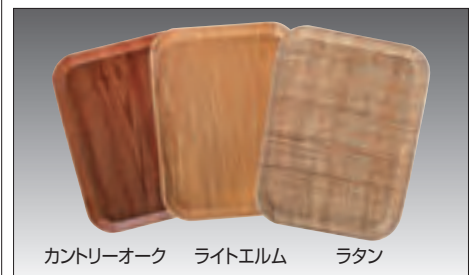

カントリーオーク ライトエルム ラタン

⑦ カムトレイ木目(FRP) C-16 直
模様/カントリーオーク、ライトエルム、ラタン

規格	寸法	1枚	
1014	349×270×20	¥4,950	318-1014
1216	414×303×20	¥5,800	318-1216
1418	457×356×20	¥6,900	318-1418
1520	515×380×20	¥8,300	318-1520
1622	559×406×25	¥9,600	318-1622



アイボリー ピンク アーモンド ライトオレンジ ライトブルー

⑧ FRPトレイ(FRP) E-8 直
色/アイボリー・ピンク・アーモンド・ライトオレンジ・ライトブルー

規格	寸法	1枚	
AP-360	360×265×20	¥1,450	311-0136
AP-410	410×302×20	¥1,800	311-0141
AP-440	440×330×20	¥1,850	311-0144
AP-330	330×330×20	¥1,650	311-0133

※AP360のみアーモンド色がありません

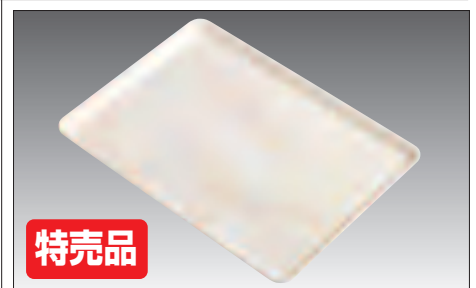

特売品

⑨ 大理石トレイ(メラミン) H-7 在
寸法:350×250×18
1枚 ¥600 312-2100

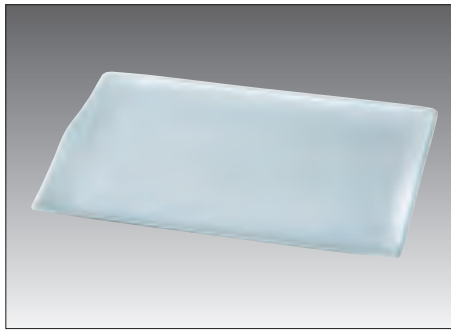

① スカイトレー・ホワイト雲流(ABS) B-8 直

規格	寸法	1枚	
尺1寸	339×225×21	¥2,450	318-0241
尺2寸	368×243×21	¥2,700	318-0242
尺3寸	398×273×21	¥3,050	318-0243

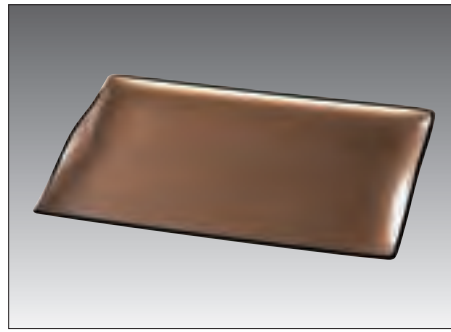

② スカイトレー・シャンパンゴールド(ABS) B-8 直

規格	寸法	1枚	
尺1寸	339×225×21	¥2,450	318-0251
尺2寸	368×243×21	¥2,700	318-0252
尺3寸	398×273×21	¥3,050	318-0253

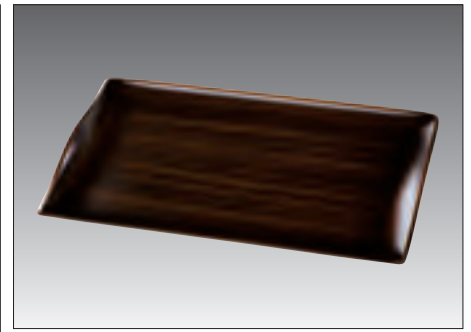

③ スカイトレー・柄刷毛目(ABS) B-8 直

規格	寸法	1枚	
尺1寸	339×225×21	¥2,550	318-0261
尺2寸	368×243×21	¥2,850	318-0262
尺3寸	398×273×21	¥3,350	318-0263



④ スタンダードトレー・黒タタキ(ABS) B-6 直

規格	寸法	1枚	
尺1	330×180×22	¥1,750	318-0271
尺2	360×243×22	¥2,300	318-0272
尺3	390×273×22	¥2,650	318-0273
尺4	420×294×22	¥3,100	318-0274



⑤ スタンダードトレー・紫雲流(ABS) B-6 直 要納確

規格	寸法	1枚	
尺1	330×180×22	¥2,300	318-0281
尺2	360×243×22	¥2,700	318-0282
尺3	390×273×22	¥3,050	318-0283
尺4	420×294×22	¥3,700	318-0284



⑥ スタンダードトレー・シルバー雲流(ABS) B-6 直

規格	寸法	1枚	
尺1	330×180×22	¥2,300	318-0291
尺2	360×243×22	¥2,700	318-0292
尺3	390×273×22	¥3,050	318-0293
尺4	420×294×22	¥3,700	318-0294



⑦ スタンダードトレー・朱刷毛目(ABS) B-6 直

規格	寸法	1枚	
尺1	330×180×22	¥2,700	318-0301
尺2	360×243×22	¥3,300	318-0302
尺3	390×273×22	¥3,700	318-0303
尺4	420×294×22	¥4,100	318-0304



⑧ スタンダードトレー・チーク木目(ABS) B-6 直

規格	寸法	1枚	
尺1	330×180×22	¥2,400	318-0311
尺2	360×243×22	¥2,650	318-0312
尺3	390×273×22	¥3,000	318-0313
尺4	420×294×22	¥3,400	318-0314



⑨ スタンダードトレー・黄金刷毛目(ABS) B-6 直

規格	寸法	1枚	
尺1	330×180×22	¥2,900	318-0321
尺2	360×243×22	¥3,500	318-0322
尺3	390×273×22	¥4,000	318-0323
尺4	420×294×22	¥4,500	318-0324

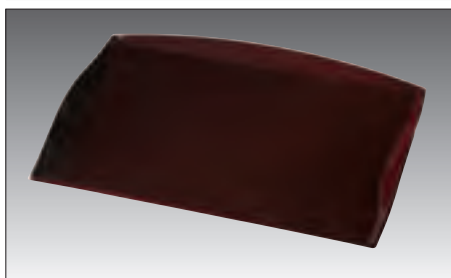

⑩ おもてなし盆・溜(ABS) B-8 直

規格	寸法	1枚	
尺1	330×244×23	¥2,100	318-4101
尺2	360×265×24	¥2,500	318-4102
尺3	390×288×25	¥2,700	318-4103
尺4	420×309×27	¥3,100	318-4104
尺5	462×340×28	¥3,650	318-4105

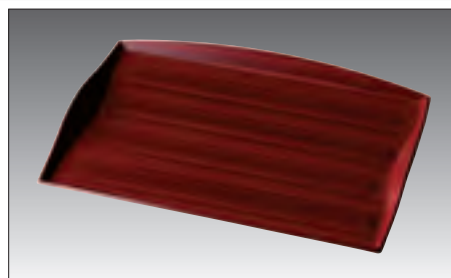

⑪ おもてなし盆・赤茶刷毛目(ABS) B-8 直

規格	寸法	1枚	
尺1	330×244×23	¥2,900	318-0341
尺2	360×265×24	¥3,050	318-0342
尺3	390×288×25	¥3,300	318-0343
尺4	420×309×27	¥4,000	318-0344
尺5	462×340×28	¥4,550	318-0345

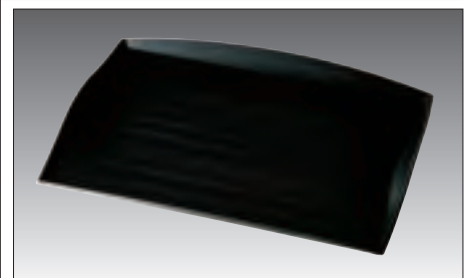

⑫ おもてなし盆・黒檀(ABS) B-8 直

規格	寸法	1枚	
尺1	330×244×23	¥2,900	318-0351
尺2	360×265×24	¥3,050	318-0352
尺3	390×288×25	¥3,300	318-0353
尺4	420×309×27	¥4,000	318-0354
尺5	462×340×28	¥4,550	318-0355



① 波測トレー黒尺4(ABS塗) **B-6 直**
寸法:427×307×30 1枚 ¥3,000 [318-5204](#)

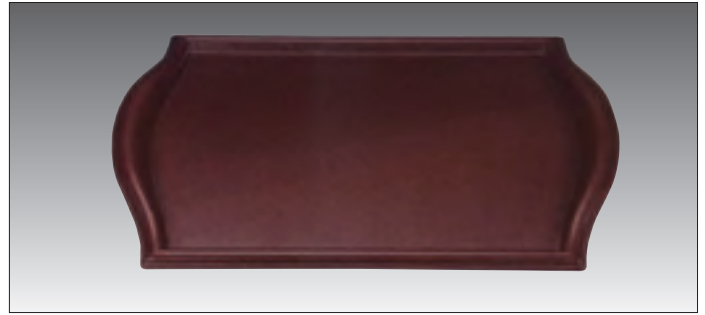

② 波測トレー銀朱尺4(ABS塗) **B-6 直**
寸法:427×307×30 1枚 ¥4,300 [318-5214](#)

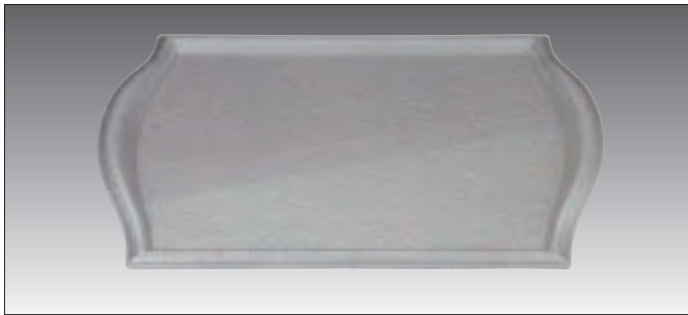

③ 波測トレー銀アキラ尺4(ABS塗) **B-6 直**
寸法:427×307×30 1枚 ¥4,350 [318-5224](#)

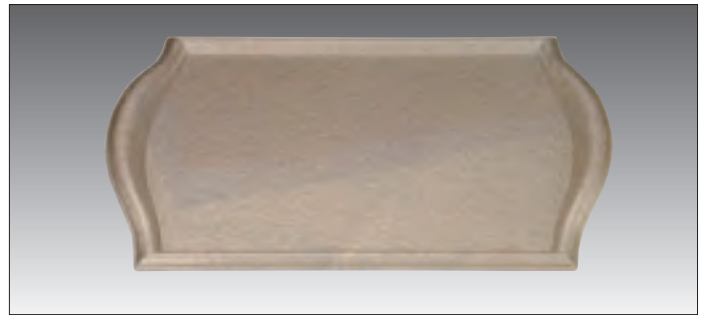

④ 波測トレーシャンパンゴールド尺4(ABS塗) **B-6 直**
寸法:427×307×30 1枚 ¥4,350 [318-5234](#)



⑤ 富士長手木目盆・ダークブラウン(ABS塗) **B-8 直**

規格	寸法	1枚	
尺1寸	330×242×20	¥1,700	318-5331
尺2寸	360×262×20	¥1,900	318-5332
尺3寸	390×268×20	¥2,100	318-5333
尺4寸	420×308×21	¥2,500	318-5334

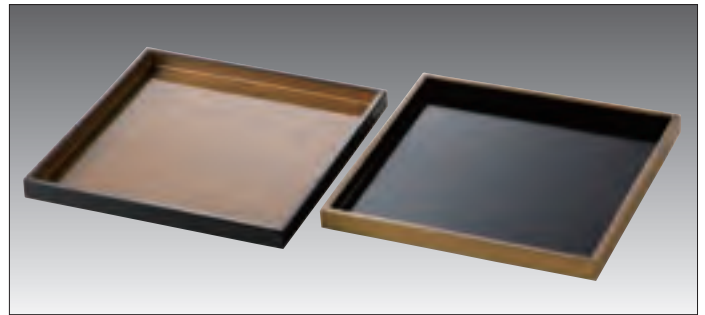

⑥ 地木目デックス盆金尺0寸(ABS塗) **B-8 在**
寸法:350×300×28
模様 金雲流天黒 1枚 ¥4,400 [318-5313](#)
黒天雲流 1枚 ¥4,400 [318-5323](#)



別注可

特売品

⑦ 墨流しデリカ盆 **H-7 納5**
材質・塩ビ5mm

規格	寸法	1台	
#30	300×300×28	¥2,500	232-6130
#45	450×300×28	¥3,000	232-6145
#60	600×300×28	¥4,000	232-6160

※より安価な枠5・底3mmの
対応も致します

SOデリカ盆シリーズ

(ABS樹脂加工仕上) 軽くてワレにくい材質です。
※30枚より別注模様を作製することができます。

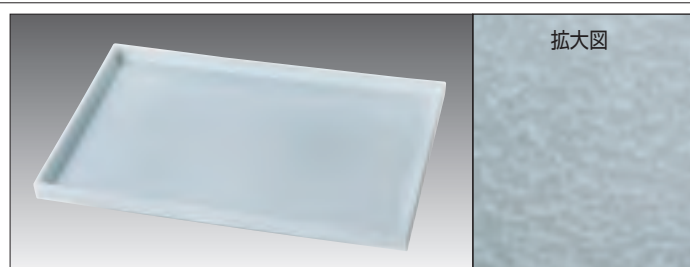
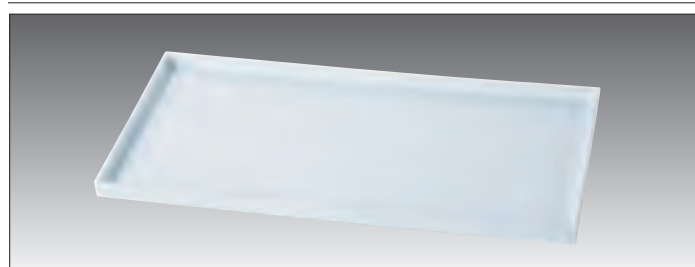
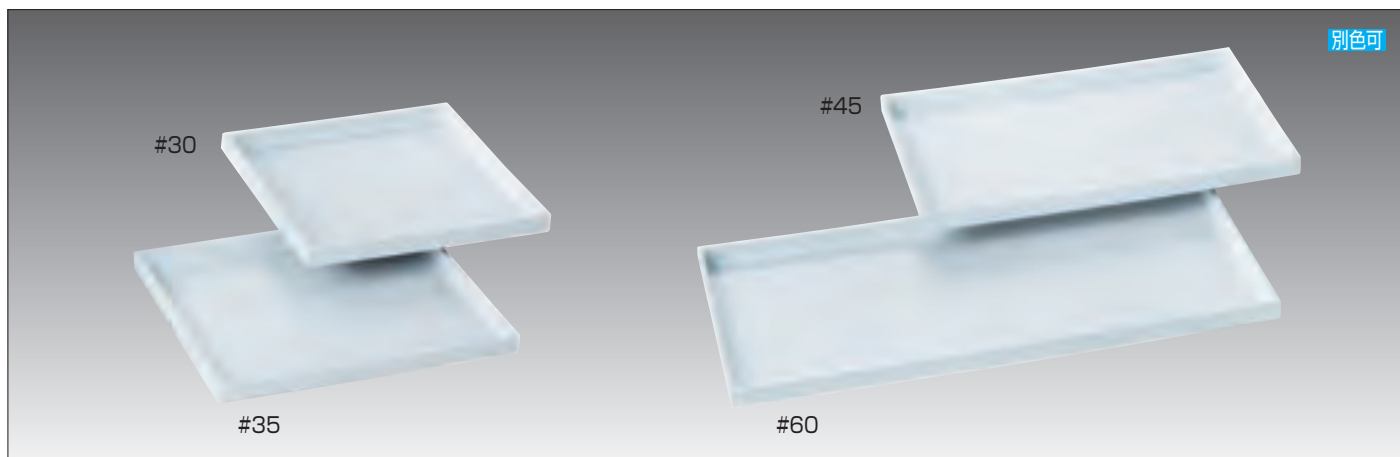

① SOデリカ盆・白塗 **B-8** 在

規格	寸法	1枚	
#30	300×300×28	¥3,800	318-1030
#35	350×300×28	¥4,200	318-1035
#45	450×300×28	¥5,500	318-1045
#60	600×300×28	¥7,400	318-1060

② SOデリカ盆・ホワイトアクリル **B-8** 在

規格	寸法	1枚	
#30	300×300×28	¥ 6,000	318-1130
#35	350×300×28	¥ 6,600	318-1135
#45	450×300×28	¥ 8,000	318-1145
#60	600×300×28	¥11,400	318-1160

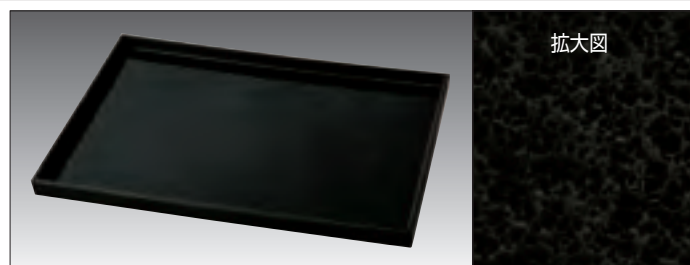
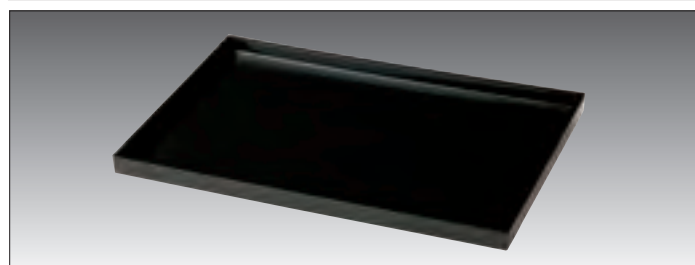

③ SOデリカ盆・黒塗 **B-8** 在

規格	寸法	1枚	
#30	300×300×28	¥3,700	318-1230
#35	350×300×28	¥4,100	318-1235
#45	450×300×28	¥5,300	318-1245
#60	600×300×28	¥7,200	318-1260

④ SOデリカ盆・黒アクリル **B-8** 在

規格	寸法	1枚	
#30	300×300×28	¥ 5,800	318-1330
#35	350×300×28	¥ 6,600	318-1335
#45	450×300×28	¥ 8,200	318-1345
#60	600×300×28	¥12,000	318-1360

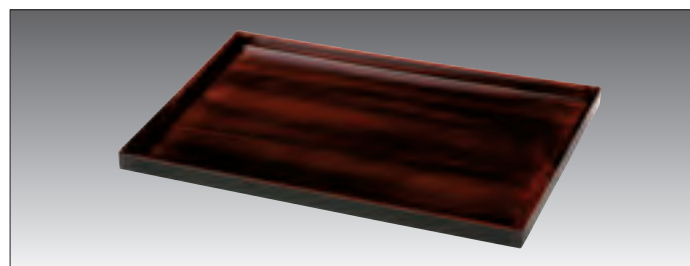
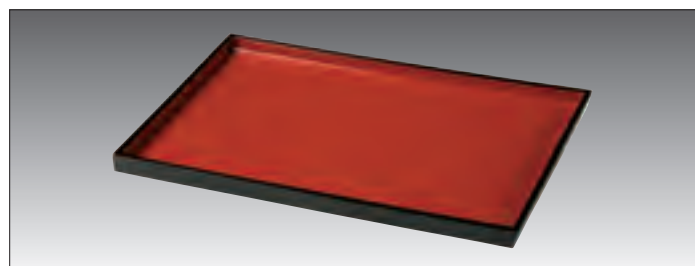

⑤ SOデリカ盆・朱測黒 **B-8** 在

規格	寸法	1枚	
#30	300×300×28	¥2,350	318-1430
#35	350×300×28	¥4,000	318-1435
#45	450×300×28	¥5,400	318-1445
#60	600×300×28	¥7,800	318-1460

⑥ SOデリカ盆・栃測黒 **B-8** 在

規格	寸法	1枚	
#30	300×300×28	¥ 2,900	318-1530
#35	350×300×28	¥ 5,400	318-1535
#45	450×300×28	¥ 7,800	318-1545
#60	600×300×28	¥12,000	318-1560

SOデリカ盆シリーズ

(ABS樹脂加工仕上)食洗機対応の場合はご相談下さい。
 ※30枚より別注模様を作製することができます。

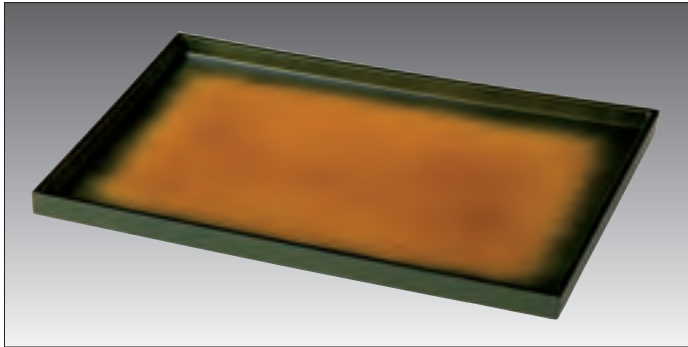

⑦ SOデリカ盆・黄王織部 B-8 在

規格	寸法	1枚	
#30	300×300×28	¥ 7,100	318-1630
#35	350×300×28	¥ 8,300	318-1635
#45	450×300×28	¥10,000	318-1645
#60	600×300×28	¥14,000	318-1660

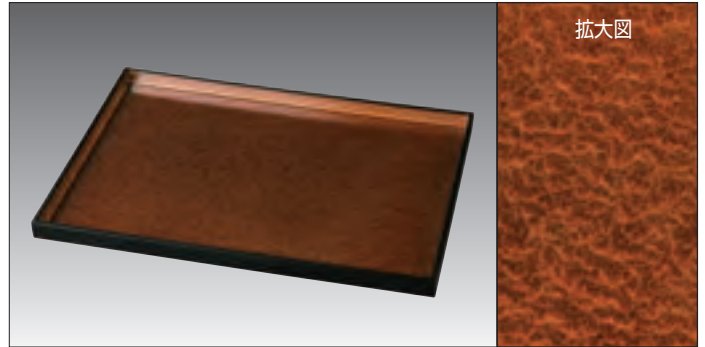

拡大図

⑧ SOデリカ盆・アクアブラウン B-8 在

規格	寸法	1枚	
#30	300×300×28	¥ 6,200	318-1730
#35	350×300×28	¥ 6,800	318-1735
#45	450×300×28	¥ 8,400	318-1745
#60	600×300×28	¥11,800	318-1760

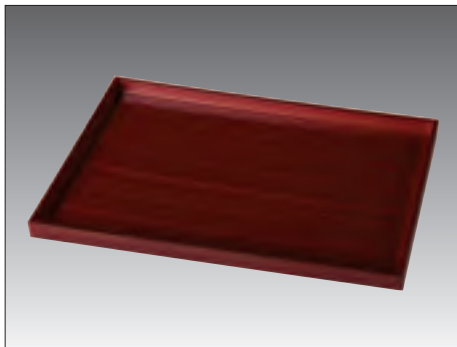

⑨ SOデリカ盆・赤茶刷毛目 B-8 在

規格	寸法	1枚	
#30	300×300×28	¥ 6,400	318-1830
#35	350×300×28	¥ 7,200	318-1835
#45	450×300×28	¥ 9,000	318-1845
#60	600×300×28	¥13,400	318-1860

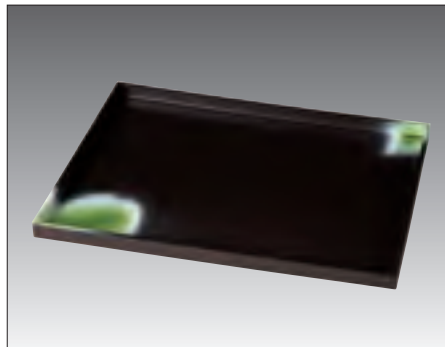

⑩ SOデリカ盆・岩織部 B-8 在

規格	寸法	1枚	
#30	300×300×28	¥ 6,400	318-1930
#35	350×300×28	¥ 7,200	318-1935
#45	450×300×28	¥ 9,000	318-1945
#60	600×300×28	¥13,400	318-1960



⑪ SOデリカ盆・肥前織部 B-8 在

規格	寸法	1枚	
#30	300×300×28	¥ 7,100	318-2030
#35	350×300×28	¥ 8,300	318-2035
#45	450×300×28	¥10,000	318-2045
#60	600×300×28	¥14,000	318-2060

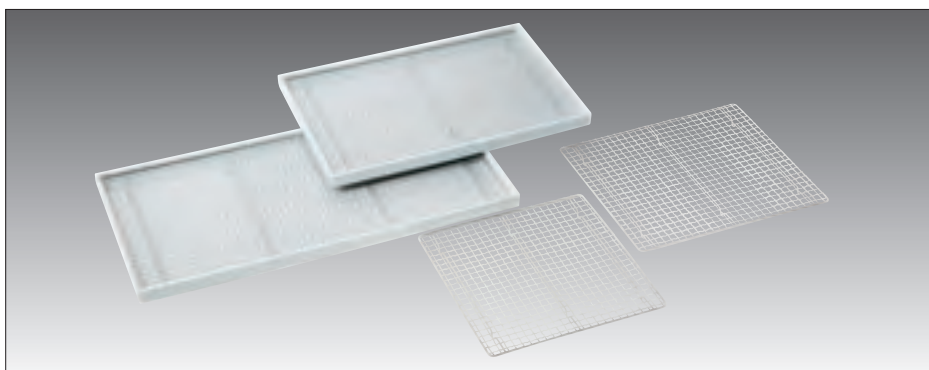

⑫ SOデリカ盆・クリンプ網 E-4 在

規格	寸法	1枚	
#30用	280×280×12	¥ 2,080	318-5030
#35用	333×283×12	¥ 2,360	318-5035
#45用	433×283×12	¥ 3,200	318-5045
#60用	581×283×12	¥ 4,200	318-5060

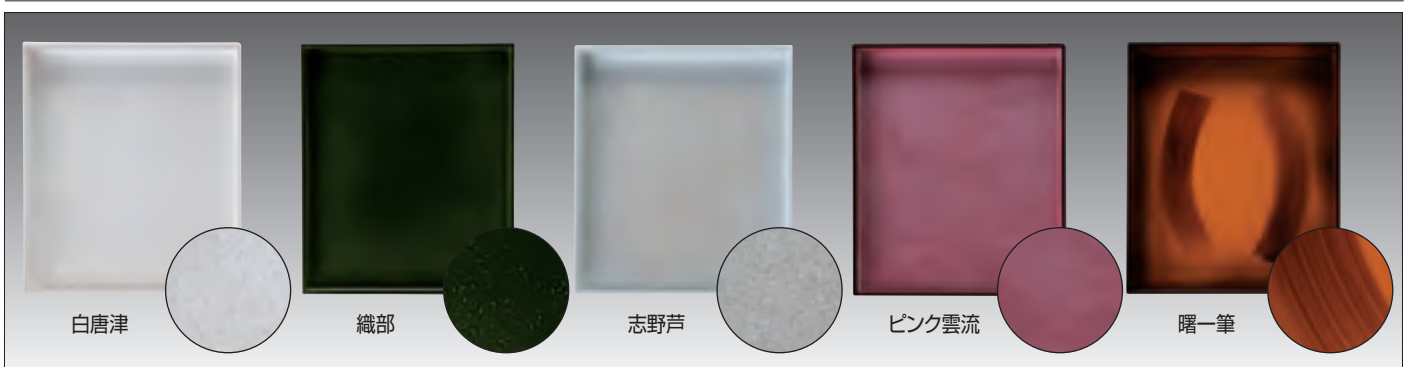

白唐津

織部

志野芦

ピンク雲流

曙一筆

※上記の模様は別注製作できる模様の一部です。詳しくはお気軽にお問合わせ下さい。



① 清流長手木目盆・栃 (ABS) B-6 直

規格	寸法	1枚	
尺1	340×246×15	¥2,350	317-7981
尺2	360×260×15	¥2,650	317-7982
尺3	394×284×15	¥2,950	317-7983
尺4	424×304×15	¥3,600	317-7984
尺5	456×328×15	¥3,900	317-7985



② 長手利休盆・栃 (ABS) B-6 直

規格	寸法	1枚	
尺1	332×242×18	¥2,350	317-7991
尺2	362×264×18	¥2,600	317-7992
尺3	392×288×18	¥2,950	317-7993
尺4	426×310×18	¥3,450	317-7994
尺5	453×310×18	¥3,900	317-7995

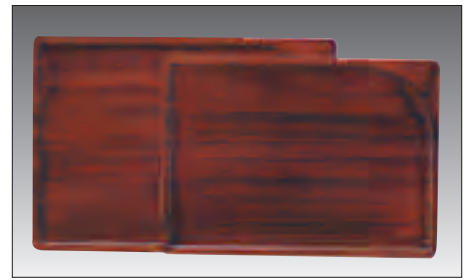

③ 卓上盆・新紫檀 (ABS) B-8 直

規格	寸法	1枚	
尺1寸	335×240×15	¥2,600	312-4001
尺2寸	368×258×15	¥2,950	312-4002
尺3寸	395×284×15	¥3,500	312-4003
尺4寸	425×305×15	¥4,100	312-4004
尺5寸	455×320×15	¥4,600	312-4005

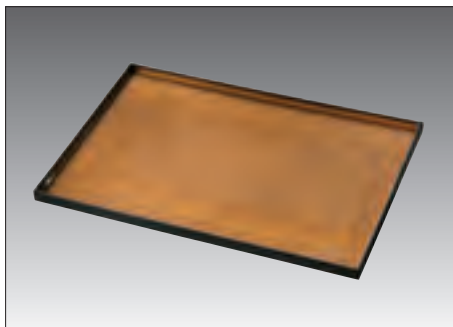

④ 平成長手盆・ゴールド雲流 (ABS) B-8 直

規格	寸法	1枚	
尺2寸	363×255×18	¥3,250	318-0372
尺3寸	393×273×18	¥3,500	318-0373
尺4寸	424×294×18	¥3,950	318-0374

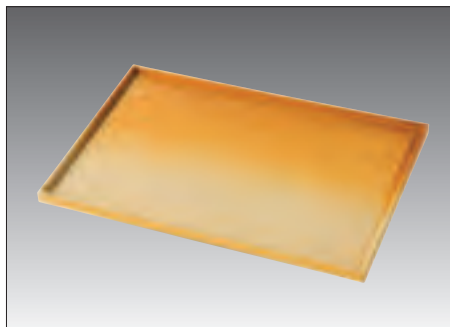

⑤ 平成長手盆・白木 柾目 (ABS) B-8 直 要納確

規格	寸法	1枚	
尺2寸	363×255×18	¥3,450	318-0382
尺3寸	393×273×18	¥3,750	318-0383
尺4寸	424×294×18	¥4,250	318-0384

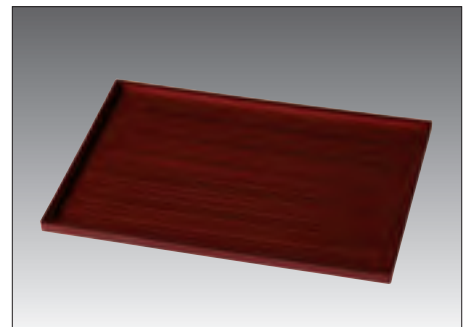

⑥ 平成長手盆・赤茶刷毛目 (ABS) B-8 直

規格	寸法	1枚	
尺2寸	363×255×18	¥3,250	318-0392
尺3寸	393×273×18	¥3,500	318-0393
尺4寸	424×294×18	¥4,000	318-0394

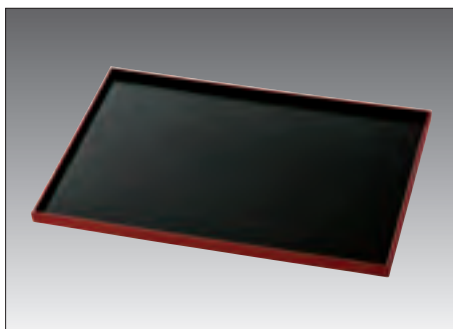

⑦ 平成木目長手盆・黒測朱 (ABS) B-8 直 要納確

規格	寸法	1枚	
尺2寸	363×255×18	¥2,000	318-0402
尺3寸	393×273×18	¥2,350	318-0403
尺4寸	424×294×18	¥2,750	318-0404

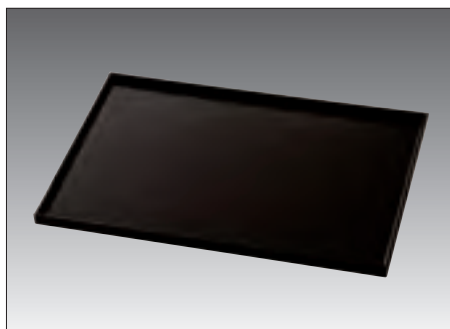

⑧ 平成木目長手盆・新溜 (ABS) B-8 直

規格	寸法	1枚	
尺2寸	363×255×18	¥2,100	318-0412
尺3寸	393×273×18	¥2,450	318-0413
尺4寸	424×294×18	¥2,850	318-0414

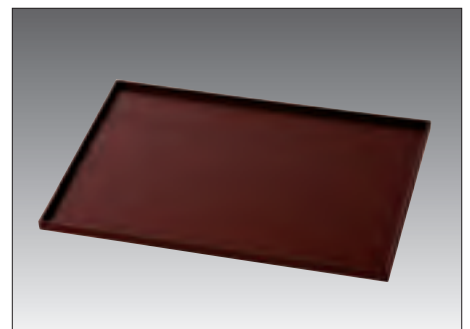

⑨ 平成木目長手盆・銀朱 (ABS) B-8 直 要納確

規格	寸法	1枚	
尺2寸	363×255×18	¥2,300	318-0422
尺3寸	393×273×18	¥2,500	318-0423
尺4寸	424×294×18	¥3,000	318-0424

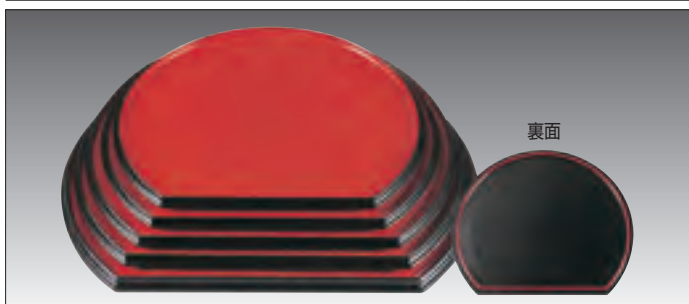

⑩ 半月両面盆・朱測黒 / 黒測毛目 (ABS) B-8 直

規格	寸法	1枚	
尺1寸	335×292×20	¥2,350	318-0431
尺2寸	365×317×20	¥2,550	318-0432
尺3寸	398×345×21	¥2,850	318-0433
尺5寸	450×383×24	¥4,150	318-0435

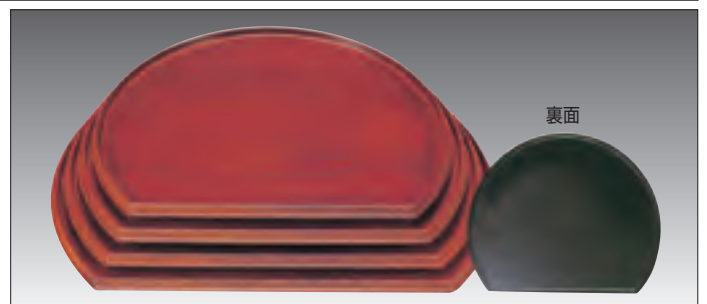

⑪ 半月両面盆・栃木目 / グリーン布目 (ABS) B-8 直

規格	寸法	1枚	
尺1寸	335×279×20	¥2,600	318-0441
尺2寸	363×300×20	¥3,250	318-0442
尺3寸	393×323×20	¥3,600	318-0443
尺5寸	455×373×20	¥5,200	318-0445

このページの商品全てABS樹脂塗加工仕上です。

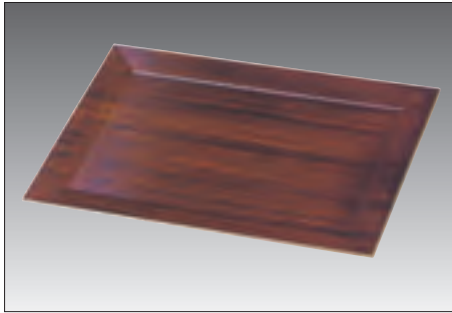

① 四方角皿・紫檀 B-8 画

規格	寸法	1枚	
正角	318×318×17	¥3,300	317-0451
長角	424×308×15	¥4,100	317-0452

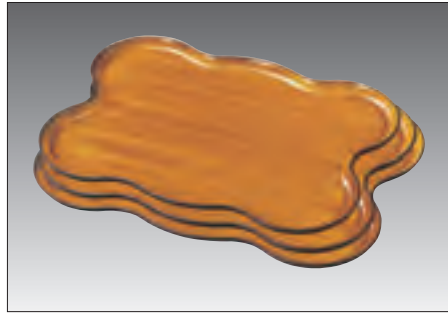

② 雲上盛器・マホガニー B-8 画 要納確

規格	寸法	1枚	
尺3寸	397×295×40	¥5,450	317-0461
尺4寸	427×317×40	¥6,200	317-0462
尺5寸	455×340×41	¥6,750	317-0463

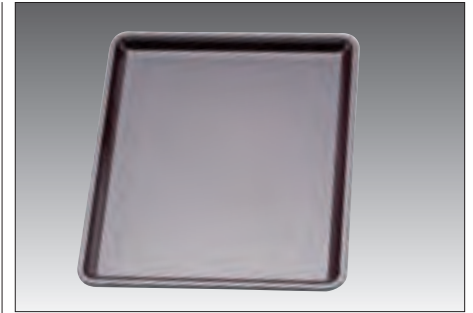

③ 桐木目長手盆・新溜 B-8 画

規格	寸法	1枚	
尺1寸	337×265×16	¥1,550	311-6611
尺2寸	367×286×16	¥1,750	311-6612
尺3寸	397×309×16	¥2,050	311-6613
尺4寸	437×342×16	¥2,650	311-6614
尺5寸	470×372×18	¥3,250	311-6615



④ ケヤキ会席盆・黒天朱 B-8 画

規格	寸法	1枚	
尺1寸	330×240×20	¥1,140	311-0601
尺2寸	355×256×18	¥1,340	311-0602
尺3寸	391×280×18	¥1,600	311-0604
尺4寸	425×301×18	¥1,900	311-0605
尺5寸	454×316×20	¥2,390	311-0606

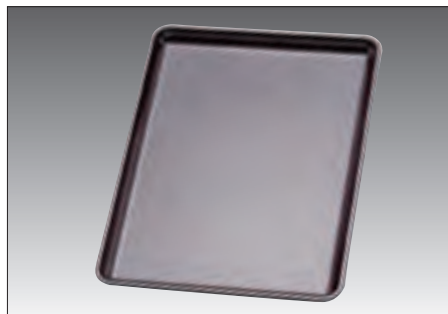

⑤ ケヤキ会席盆・新溜 B-8 画 / ノンスリップ加工

規格	寸法	1枚	
尺1寸	330×240×20	¥1,350	311-0587
尺2寸	355×256×18	¥1,650	311-0588
尺3寸	391×280×18	¥1,950	311-0590
尺4寸	425×301×18	¥2,350	311-0591
尺5寸	454×316×20	¥3,050	311-0592



⑥ ケヤキ会席盆・栃 B-8 画

規格	寸法	1枚	
尺1寸	330×240×20	¥1,550	311-6015
尺2寸	355×256×18	¥1,800	311-6016
尺3寸	391×280×18	¥2,200	311-6018
尺4寸	425×301×18	¥2,600	311-6019
尺5寸	454×316×20	¥3,200	311-6020

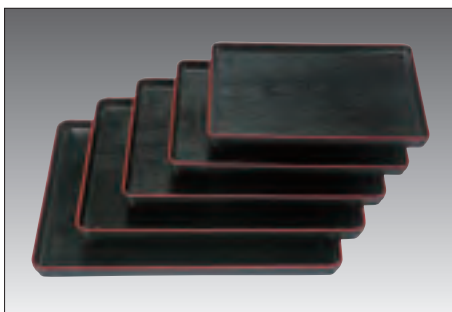

⑦ 大寿木目盆・黒天朱 B-6 画

規格	寸法	1枚	
尺1	335×260×22	¥1,050	317-0501
尺2	360×282×22	¥1,300	317-0502
尺3	392×307×22	¥1,450	317-0503
尺4	427×333×22	¥2,000	317-0504
尺5	456×356×22	¥2,400	317-0505

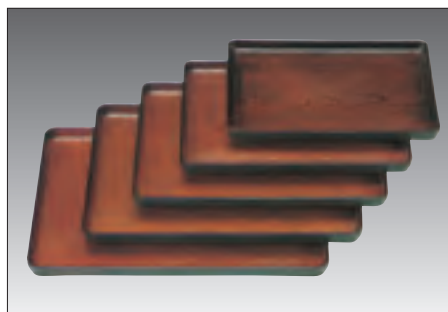

⑧ 大寿木目盆・新トチ B-6 画 要納確

規格	寸法	1枚	
尺1	335×260×22	¥1,650	317-0521
尺2	360×282×22	¥2,000	317-0522
尺3	392×307×22	¥2,200	317-0523
尺4	427×333×22	¥2,600	317-0524
尺5	456×356×22	¥3,100	317-0525

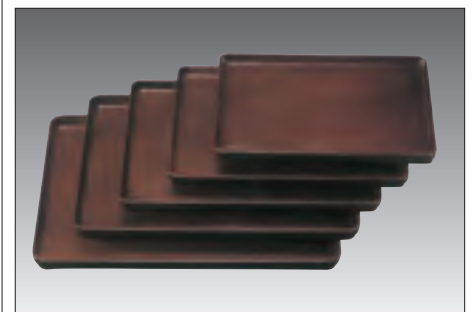

⑨ 大寿木目盆・溜塗 B-6 画

規格	寸法	1枚	
尺1	335×260×22	¥1,200	317-0541
尺2	360×282×22	¥1,450	317-0542
尺3	392×307×22	¥1,600	317-0543
尺4	427×333×22	¥2,150	317-0544
尺5	456×356×22	¥2,550	317-0545

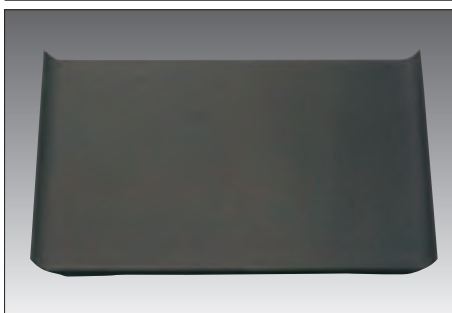

⑩ ウイングトレー・黒パール B-6 画

規格	寸法	1枚	
尺2	363×248×22	¥2,500	317-0562
尺3	396×283×22	¥2,800	317-0563
尺4	427×305×23	¥3,150	317-0564
尺5	458×327×25	¥3,800	317-0565
尺8	549×392×30	¥5,600	317-0568

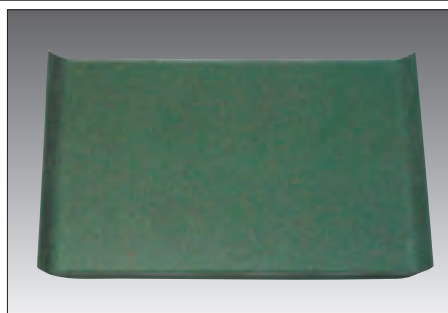

⑪ ウイングトレー・グリーン銀河 B-6 画

規格	寸法	1枚	
尺2	363×248×22	¥2,000	317-0572
尺3	396×283×22	¥2,350	317-0573
尺4	427×305×23	¥2,750	317-0574
尺5	458×327×25	¥3,550	317-0575
尺8	549×392×30	¥4,950	317-0578

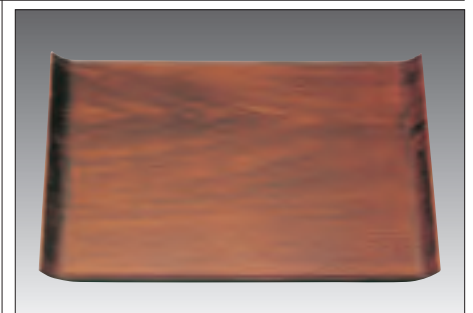

⑫ ウイングトレー・チーク木目 B-6 画

規格	寸法	1枚	
尺2	363×248×22	¥3,050	317-0592
尺3	396×283×22	¥3,500	317-0593
尺4	427×305×23	¥3,950	317-0594
尺5	458×327×25	¥4,650	317-0595
尺8	549×392×30	¥6,350	317-0598

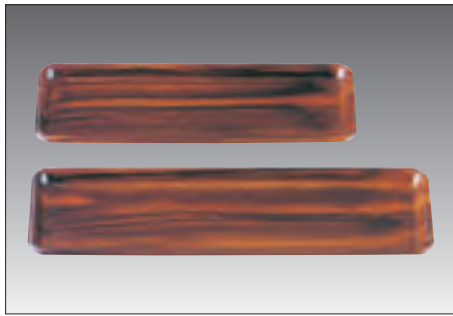

① おにぎりトレー (ABS) B-8 直

規格	寸法	1枚	
大	347×121×15	¥2,300	317-0601
中	287×121×15	¥1,900	317-0602
小	226×121×15	¥1,500	317-0603

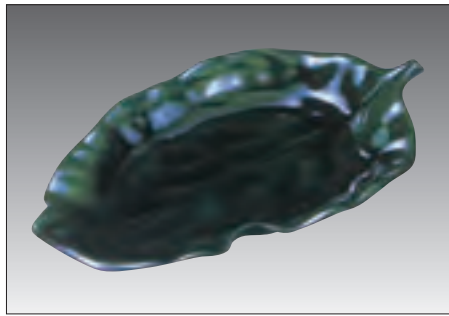

② 木の葉大鉢・織部 (ABS) B-8 直

寸法:433×265×72
1枚 ¥6,200 317-0606

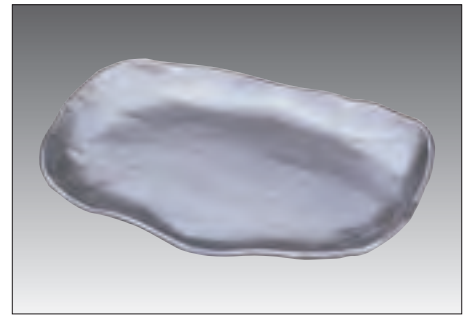

③ 尺6寸もてなし鉢・銀雲 (メラミン) B-8 直

寸法:483×333×38
1枚 ¥14,000 318-2241

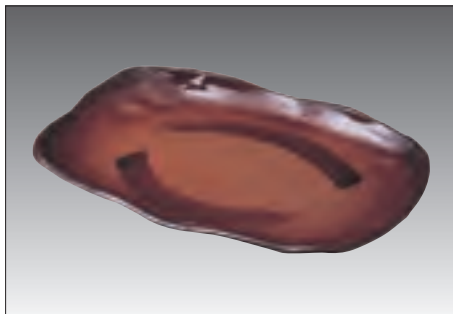

④ 尺6寸もてなし鉢・曙一筆 (メラミン) B-8 直

寸法:483×333×38
1枚 ¥15,400 318-2242

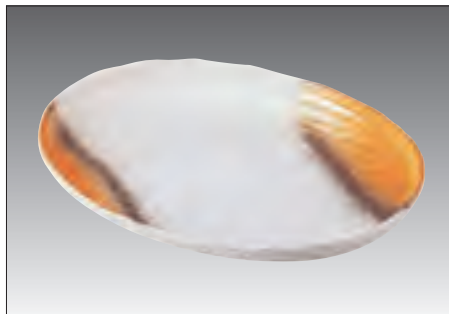

⑤ 尺2寸吉野小判大皿・オレンジ吹金 (メラミン) B-8 直

寸法:360×275×42
1枚 ¥7,200 318-2248

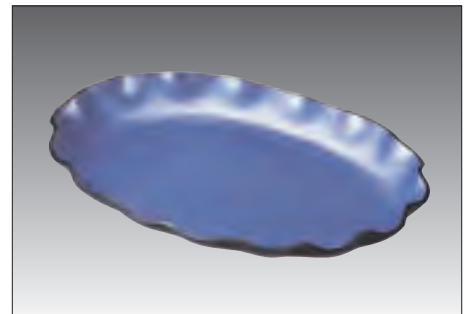

⑥ フローラルバスタ皿・紫雲流 (メラミン) B-8 直

規格	寸法	1枚	
尺1.5寸	355×250×40	¥4,400	318-2215
尺4.5寸	420×298×44	¥6,100	318-2245

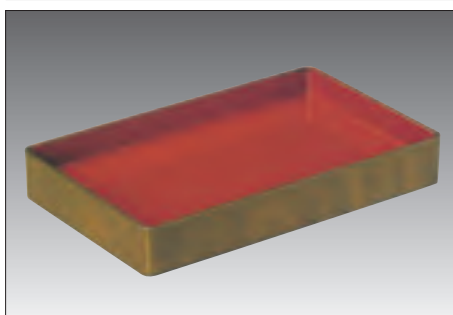

⑦ デリカ両面番重・笹竹内朱 (ABS) B-8 直

規格	寸法	1枚	
尺1寸	333×205×50	¥4,000	317-0641
尺2寸	363×207×50	¥4,450	317-0642

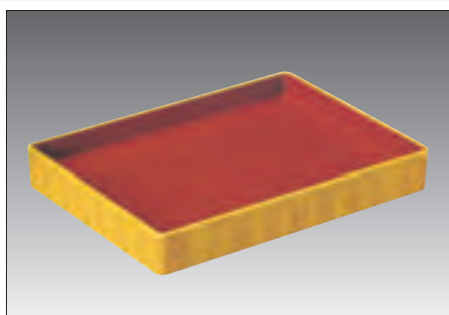

⑧ デリカ両面番重・白木内朱 (ABS) B-8 直

規格	寸法	1枚	
尺1寸	333×205×50	¥3,800	317-0651
尺2寸	363×207×50	¥4,100	317-0652
長尺1寸	330×256×50	¥4,800	317-0661
長尺2寸	362×268×50	¥5,200	317-0662

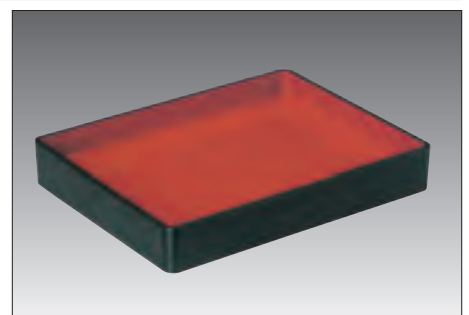

⑨ デリカ両面番重・黒内朱 (ABS) B-8 直

規格	寸法	1枚	
尺1寸	333×205×50	¥3,600	317-0671
尺2寸	363×207×50	¥3,850	317-0672
長尺1寸	330×256×50	¥4,200	317-0681

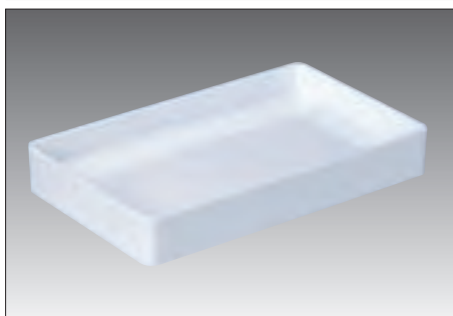

⑩ デリカ両面番重・総白 (ABS) B-8 直

規格	寸法	1枚	
尺1寸	333×205×50	¥3,700	317-0691
尺2寸	363×207×50	¥3,950	317-0692

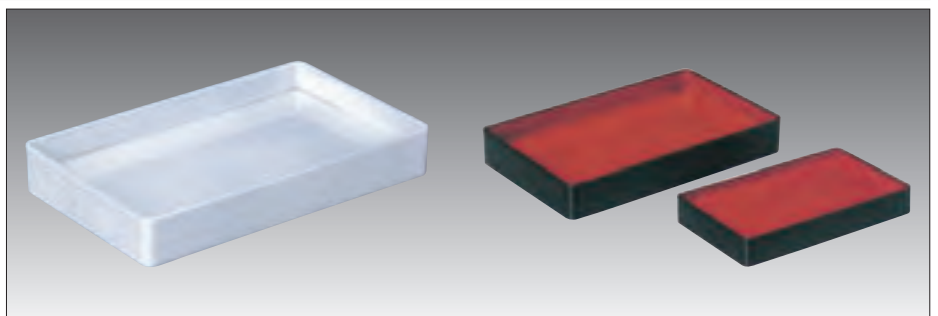

⑪ デリカ両面番重・白雲流 (ABS) B-8 直

規格	寸法	1枚	
尺1寸	333×205×50	¥5,150	317-0701
尺2寸	363×207×50	¥6,100	317-0702
長尺1寸	330×256×50	¥5,800	317-0711
長尺2寸	362×268×50	¥7,000	317-0712

※⑦～⑪のデリカ両面番重の表面・裏面は同じ色です
表面は内寸28mm裏面は内寸15mmです

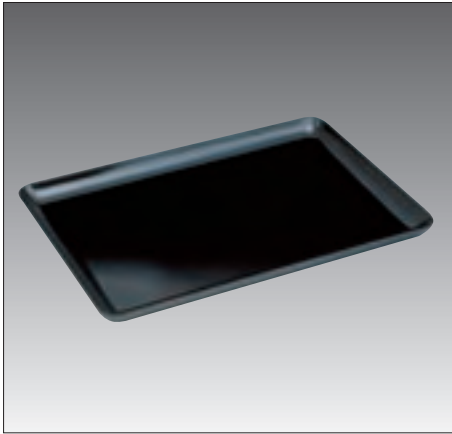

① 会席黒膳(メラミン) E-8 直

規格	寸法	1枚	
T-203	310×245×20	¥1,700	311-0203
T-205	360×253×20	¥2,120	311-0205
T-206	395×275×19	¥2,260	311-0206

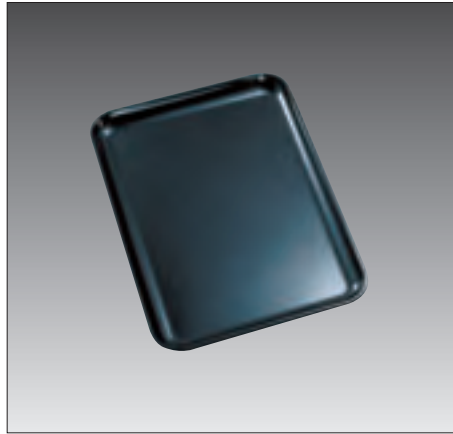

② ポリプロトレー(P-P) E-8 直

規格	寸法	1枚	
H-83	397×275×23	¥1,360	311-0883
H-87	427×313×20	¥1,760	312-0087

※H87は表面がシボ付です

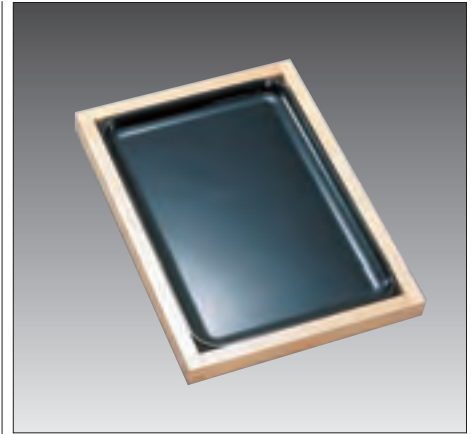

③ ポリプロトレーH-83木杣 E-8 要納確

寸法・440×325×32
1枚 ¥5,200 311-1883

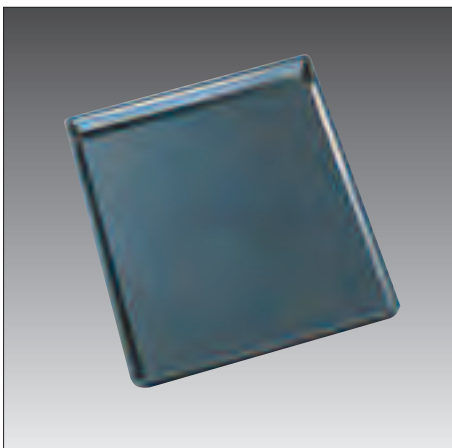

④ 盆皿(スチロール) E-8 直

規格	寸法	1枚	
6号	210×150×17	¥150	311-2806
7号	240×175×17	¥200	311-2807
8号	280×200×17	¥220	311-2808
10号	330×230×19	¥300	311-2810
13号	400×290×17	¥440	311-2813
15号	460×340×17	¥620	311-2815

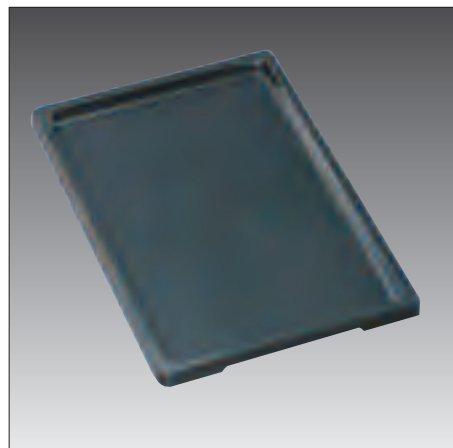

⑤ 盆皿DX(スチロール) E-8 直

規格	寸法	1枚	
6号	220×157×19	¥200	311-1806
8号	278×198×18	¥280	311-1808
10号	340×238×18	¥380	311-1810
13号	410×300×20	¥520	311-1813
15号	467×347×20	¥620	311-1815

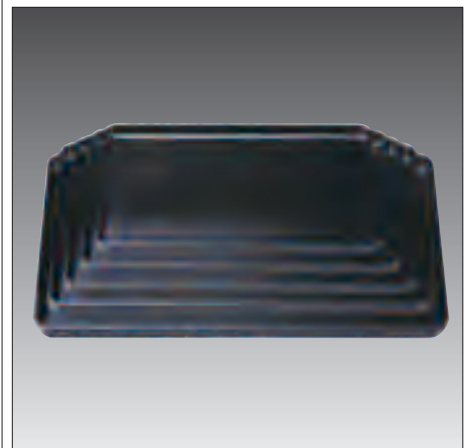

⑥ 定食木目盆(ABS塗) B-8 直

規格	寸法	1枚	
尺1寸	328×244×19	¥1,250	312-3001
尺2寸	360×269×20	¥1,550	312-3002
尺3寸	389×292×20	¥1,700	312-3003
尺4寸	421×314×23	¥2,200	312-3004
尺5寸	451×334×24	¥2,700	312-3005

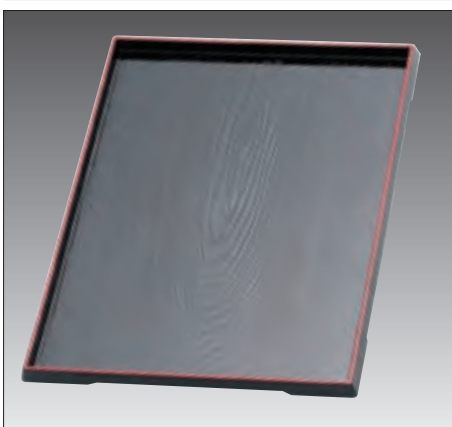

⑦ ダイヤ木目盆・黒天朱(ABS塗) B-8 直 / 黒天黒もできます

規格	寸法	1枚	
尺1寸	320×230×21	¥1,300	311-0781
尺2寸	360×270×21	¥1,600	311-0782
尺3寸	390×295×21	¥1,800	311-0783
尺4寸	424×305×22	¥2,300	311-0784
尺5寸	450×315×23	¥2,900	311-0785
尺6寸	480×330×23	¥3,050	311-0786

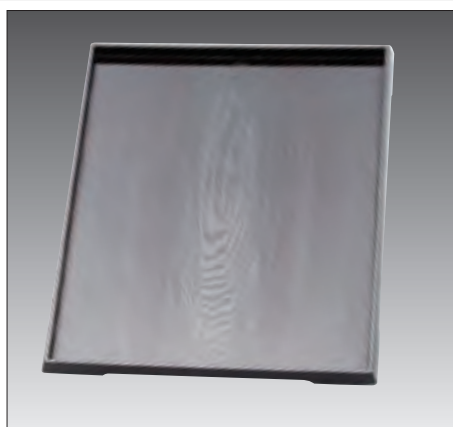

⑧ ダイヤ木目盆・溜(ABS塗) B-8 直

規格	寸法	1枚	
尺1寸	320×230×21	¥1,550	311-0771
尺2寸	360×270×21	¥1,950	311-0772
尺3寸	390×295×21	¥2,200	311-0773
尺4寸	424×305×22	¥2,800	311-0774
尺5寸	450×315×23	¥3,300	311-0775
尺6寸	480×330×23	¥3,650	311-0776



⑨ 地木目長手盆・黒(ABS塗) B-8 直

規格	寸法	1枚	
尺1寸	335×260×22	¥1,050	318-2251
尺2寸	360×282×22	¥1,300	318-2252
尺3寸	392×307×22	¥1,450	318-2253
尺4寸	426×333×25	¥2,000	318-2254
尺5寸	456×356×24	¥2,400	318-2255
尺6寸	483×375×25	¥2,900	318-2256

盛込プレートシリーズ(メラミン製/枠は木製)

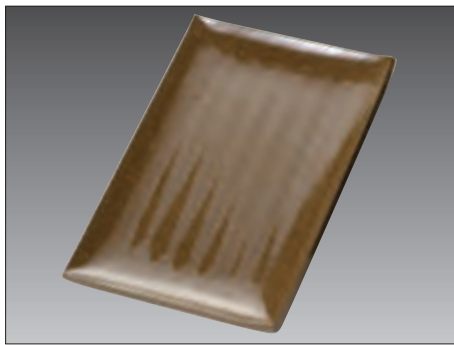
① SO盛込プレート・BR [E-8](#) [在](#)

規格	寸法	1枚	
K-450	380×260×25	¥4,940	311-1450
K-400	330×230×25	¥3,910	311-1400

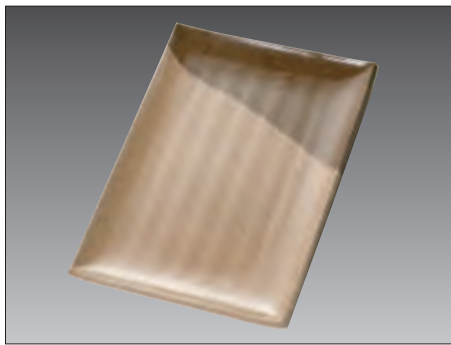
② SO盛込プレート・RBB [E-8](#) [在](#)

規格	寸法	1枚	
K-450	380×260×25	¥4,940	311-2450
K-400	330×230×25	¥3,910	311-2400

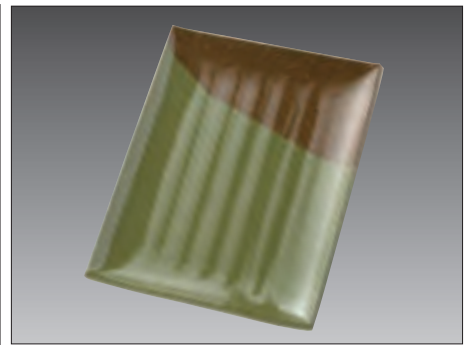
③ SO盛込プレート・GBR [E-8](#) [在](#)

規格	寸法	1枚	
K-450	380×260×25	¥4,940	311-3450
K-400	330×230×25	¥3,910	311-3400

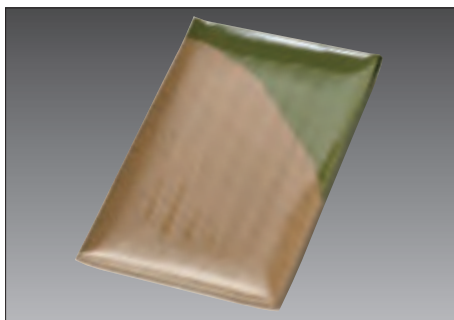
④ SO盛込プレート・RBG [E-8](#) [在](#)

規格	寸法	1枚	
K-450	380×260×25	¥4,940	311-4450
K-400	330×230×25	¥3,910	311-4400

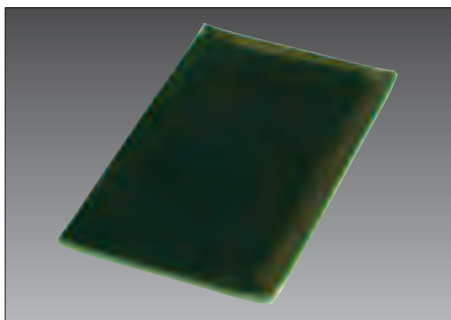
⑤ SO盛込プレート・MA [E-8](#) [在](#)

規格	寸法	1枚	
K-450	380×260×25	¥4,940	312-4450
K-400	330×230×25	¥3,910	312-4400

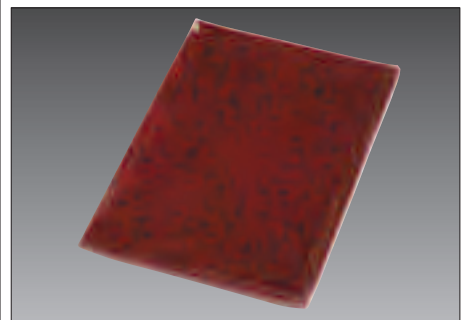
⑥ SO盛込プレート・AN [E-8](#) [在](#)

規格	寸法	1枚	
K-450	380×260×25	¥4,940	312-5450
K-400	330×230×25	¥3,910	312-5400

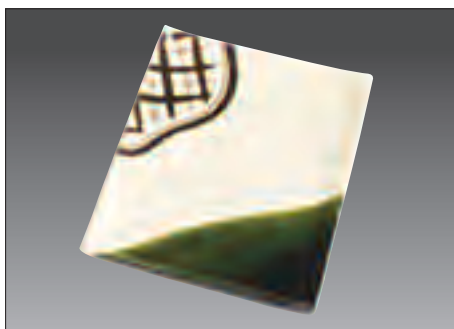
⑦ 盛込プレート・織部 [E-8](#) [直](#)

規格	寸法	1枚	
K-450A	380×260×25	¥4,940	312-5451
K-400A	330×230×25	¥3,540	312-5401

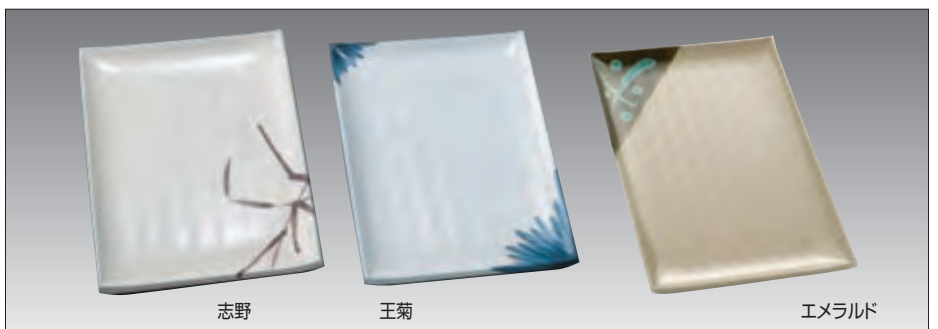
⑧ 盛込プレート [E-8](#) [直](#)

規格	寸法	1枚		柄
K-550	454×313×25	¥6,490	311-0550	志野・エメラルド
K-450	380×260×25	¥4,150	311-0450	志野・王菊
K-400	330×230×25	¥3,260	311-0400	

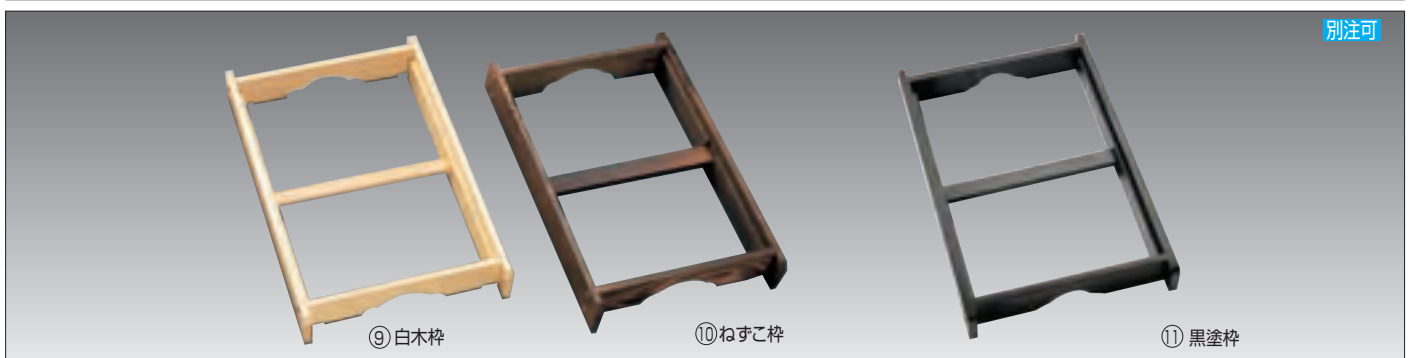
⑨ 盛込プレート白木枠 [E-8](#) [直](#) [車](#)

規格	寸法	1枚	
K-450FW	440×285×54	¥8,000	311-0453
K-400FW	390×250×54	¥5,600	311-0403

⑩ 盛込プレートねすこ枠 [E-8](#) [直](#) [車](#)

規格	寸法	1枚	
K-450F	440×285×54	¥5,100	311-0456
K-400F	390×250×54	¥3,800	311-0406

⑪ 盛込プレート黒塗枠 [E-8](#) [直](#) [車](#)

規格	寸法	1枚	
K-450FB	440×285×54	¥8,200	311-5450
K-400FB	390×250×54	¥5,800	311-5400

別注可

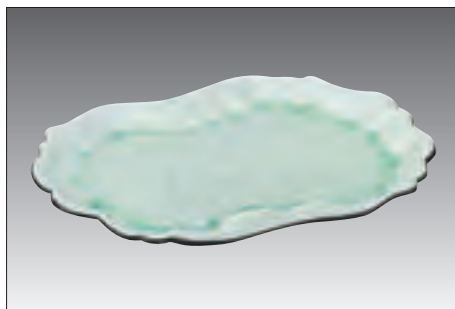

① 湖畔盛器・ヒスイ青磁(メラミン) B-6 直
寸法:324×214×19
1枚 ¥3,300 318-2261

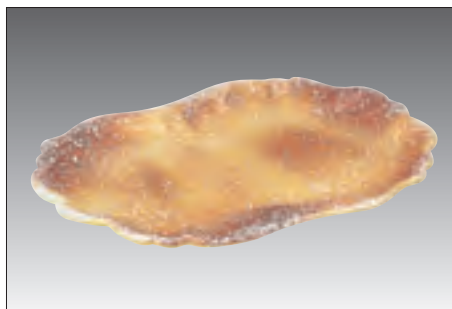

② 湖畔盛器・志野(メラミン) B-6 直
寸法:324×214×19
1枚 ¥3,400 318-2263

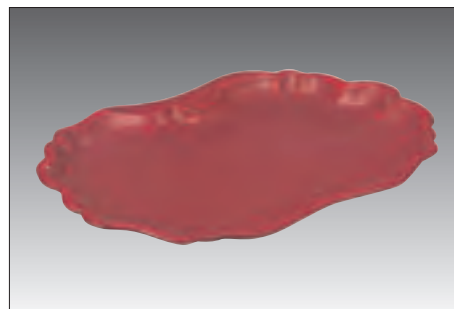

③ 湖畔盛器・新根来(メラミン) B-6 直
寸法:324×214×19
1枚 ¥3,950 318-2265

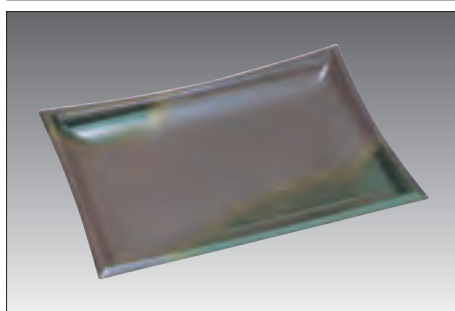

④ 尺2長角盛器・南蛮織部(ABS) B-6 直
寸法:377×268×40
1枚 ¥4,300 317-0752

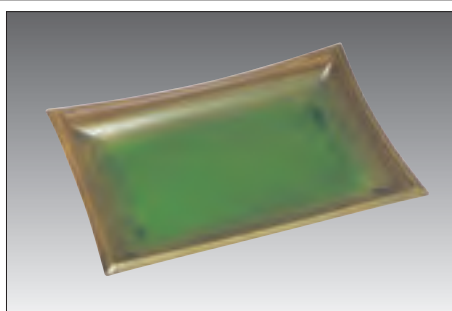

⑤ 尺2長角盛器・織部(ABS) B-6 直
寸法:377×268×40
1枚 ¥4,600 317-0762

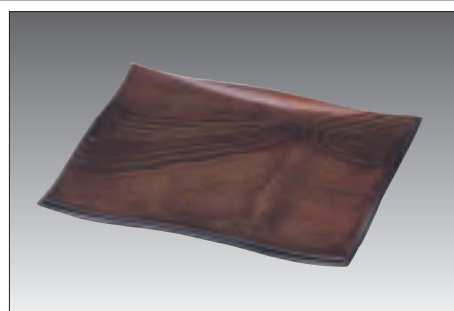

⑥ 清流盛器・シルク木目(ABS) B-6 直

規格	寸法	1枚	
大	459×387×47	¥7,900	318-7521
中	357×296×41	¥4,800	318-7523
小	270×227×33	¥3,500	318-7525

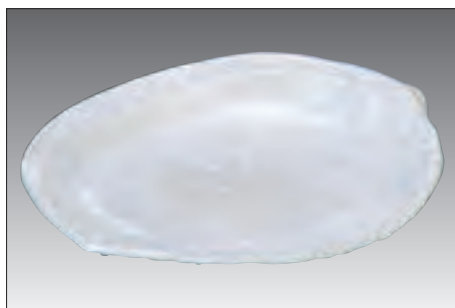

⑦ あわび盛皿・白パール(アクリル) B-8 直

規格	寸法	1枚	
尺0寸	300×210×37	¥2,950	317-0800
尺2寸	360×265×50	¥4,300	317-0802
尺4寸	410×320×55	¥5,300	317-0804
尺8寸	534×397×65	¥8,850	317-0808

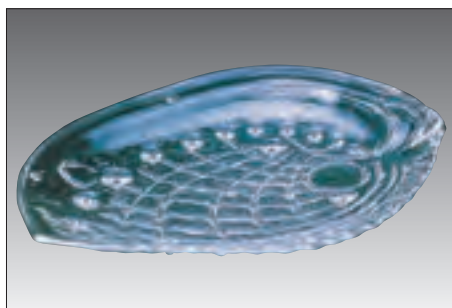

⑧ あわび盛皿・透明(アクリル) B-8 直

規格	寸法	1枚	
尺0寸	300×210×37	¥2,950	317-0810
尺2寸	360×265×50	¥4,200	317-0812
尺4寸	410×320×55	¥5,450	317-0814
尺8寸	534×397×65	¥8,750	317-0818



⑨ あわび盛皿・涼一筆(アクリル) B-8 直

規格	寸法	1枚	
尺0寸	300×210×37	¥3,150	317-0820
尺2寸	360×265×50	¥4,600	317-0822
尺4寸	410×320×55	¥5,600	317-0824
尺8寸	534×397×65	¥9,200	317-0828

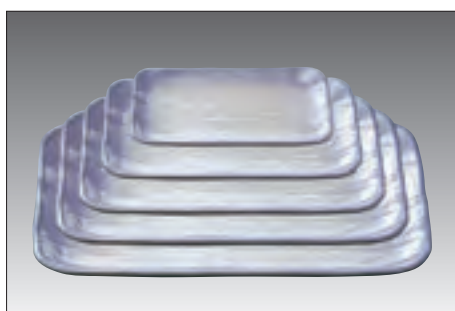

⑩ 長角大宝盛皿・アクア紫(ABS) B-6 直

規格	寸法	1枚	
尺0寸	305×217×37	¥3,700	317-0900
尺2寸	358×255×41	¥4,900	317-0902
尺3.5寸	412×292×42	¥6,200	317-0903
尺5.5寸	469×332×42	¥7,600	317-0905

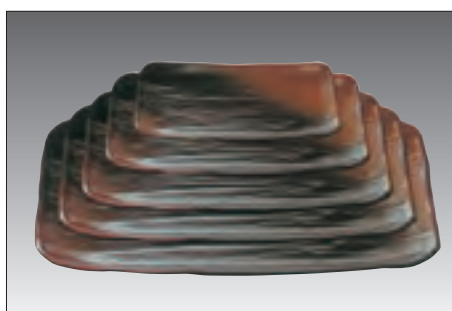

⑪ 長角大宝盛皿・焼締め(ABS) B-6 直

規格	寸法	1枚	
尺0寸	305×217×37	¥3,300	317-0910
尺2寸	358×255×41	¥4,300	317-0912
尺3.5寸	412×292×42	¥5,600	317-0913
尺5.5寸	469×332×42	¥7,100	317-0915

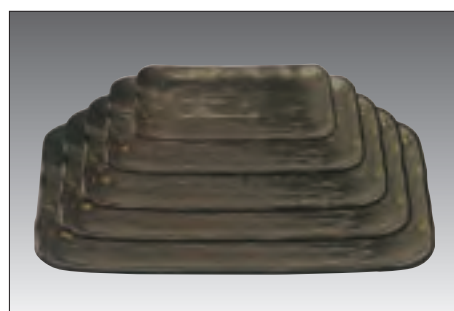

⑫ 長角大宝盛皿・銀光彩(ABS) B-6 直

規格	寸法	1枚	
尺0寸	305×217×37	¥4,100	317-0920
尺2寸	358×255×41	¥5,400	317-0922
尺3.5寸	412×292×42	¥6,800	317-0923
尺5.5寸	469×332×42	¥8,600	317-0925

越前長手盛皿シリーズ (ABS樹脂塗加工仕上) 軽くてワレにくい材質です。

※30枚以上で別注模様を製作できます。

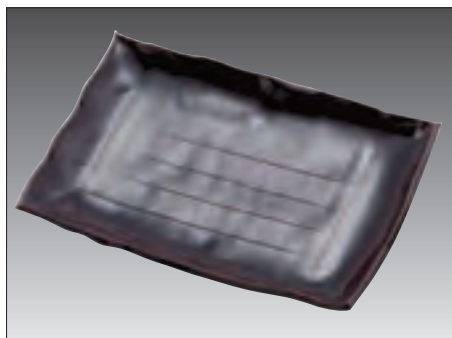

① 越前長手盛皿・溜底黒塗 B-8 直

規格	寸法	1枚	
8寸	238×168×33	¥2,550	311-6801
9寸	268×186×35	¥3,000	311-6802
尺0寸	298×213×37	¥3,750	311-6803
尺2寸	358×252×40	¥4,850	311-6804
尺3寸	396×282×40	¥6,600	318-0453
尺5寸	465×325×41	¥6,950	311-6805

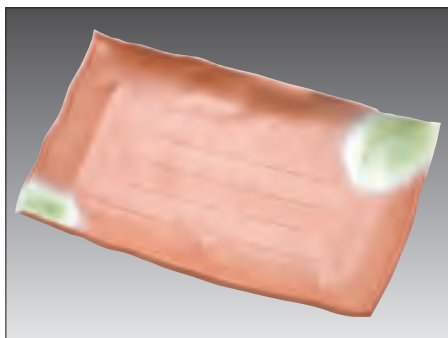

② 越前長手盛皿・若草織部 B-8 直

規格	寸法	1枚	
8寸	238×168×33	¥3,300	311-6806
9寸	268×186×35	¥3,900	311-6807
尺0寸	298×213×37	¥5,000	311-6808
尺2寸	358×252×40	¥6,400	311-6809
尺3寸	396×282×40	¥8,200	318-0463
尺5寸	465×325×41	¥8,850	311-6810

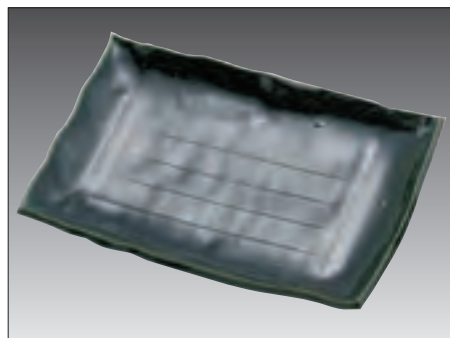

③ 越前長手盛皿・織部 B-8 直

規格	寸法	1枚	
8寸	238×168×33	¥3,100	311-6811
9寸	268×186×35	¥3,700	311-6812
尺0寸	298×213×37	¥4,600	311-6813
尺2寸	358×252×40	¥5,950	311-6814
尺5寸	465×325×41	¥7,450	311-6815

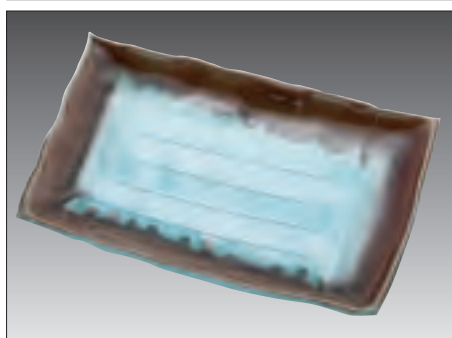

④ 越前長手盛皿・清流 B-8 直

規格	寸法	1枚	
8寸	238×168×33	¥3,400	311-6816
9寸	268×186×35	¥4,100	311-6817
尺0寸	298×213×37	¥5,100	311-6818
尺2寸	358×252×40	¥6,500	311-6819
尺5寸	465×325×41	¥8,850	311-6820

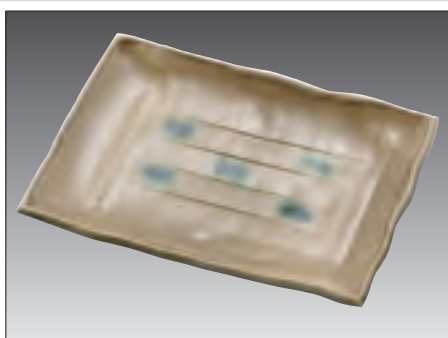

⑤ 越前長手盛皿・伊賀織部 B-8 直

規格	寸法	1枚	
8寸	238×168×33	¥3,500	311-6821
9寸	268×186×35	¥4,250	311-6822
尺0寸	298×213×37	¥5,300	311-6823
尺2寸	358×252×40	¥6,550	311-6824
尺3寸	396×282×40	¥8,300	318-0473
尺5寸	465×325×41	¥8,600	311-6825

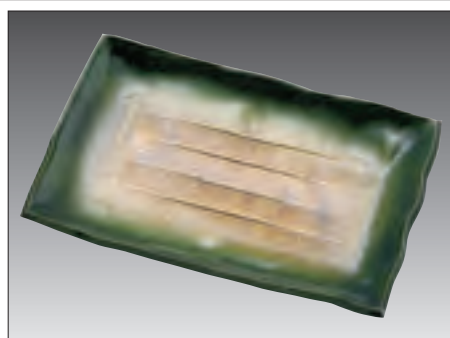

⑥ 越前長手盛皿・黄王織部 B-8 直

規格	寸法	1枚	
8寸	238×168×33	¥3,500	311-6826
9寸	268×186×35	¥4,250	311-6827
尺0寸	298×213×37	¥5,300	311-6828
尺2寸	358×252×40	¥6,550	311-6829
尺3寸	396×282×40	¥8,300	318-0483
尺5寸	465×325×41	¥8,600	311-6830

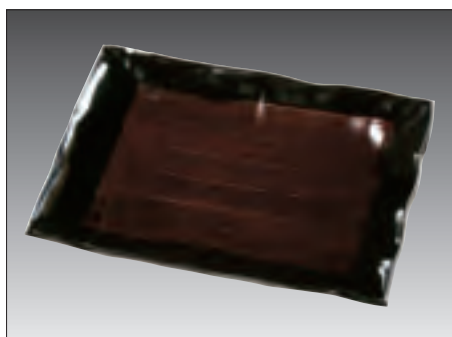

⑦ 越前長手盛皿・うるみハケ目 B-8 直

規格	寸法	1枚	
8寸	238×168×33	¥2,300	318-2108
9寸	268×186×35	¥2,800	318-2109
尺0寸	298×213×37	¥3,500	318-2110
尺2寸	358×252×40	¥4,300	318-2112
尺5寸	465×325×41	¥5,900	318-2115

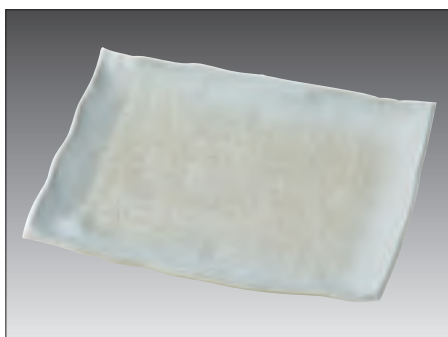

⑧ 越前長手盛皿・白唐津 B-8 直

規格	寸法	1枚	
8寸	238×168×33	¥3,400	318-2118
9寸	268×186×35	¥4,100	318-2119
尺0寸	298×213×37	¥5,100	318-2120
尺2寸	358×252×40	¥6,500	318-2122
尺5寸	465×325×41	¥8,850	318-2125

越前長手盛皿シリーズ(ABS樹脂塗加工仕上)食洗機対応の場合ご相談下さい
 ※30枚以上で別注模様を製作できます

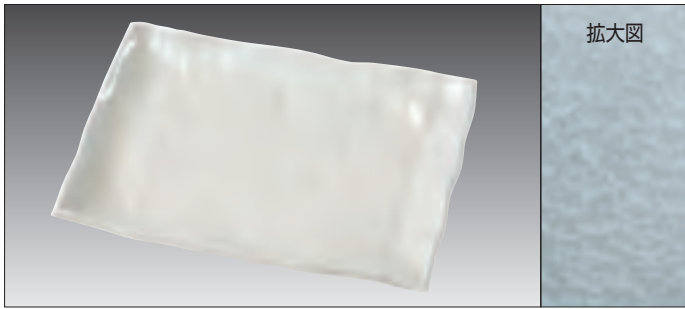

① 越前長手盛皿・ホワイトアクア [B-4 在](#)

規格	寸法	1枚	
尺0寸	298×213×37	¥5,600	318-2200
尺2寸	358×252×40	¥6,900	318-2202
尺3寸	396×282×40	¥8,800	318-2203

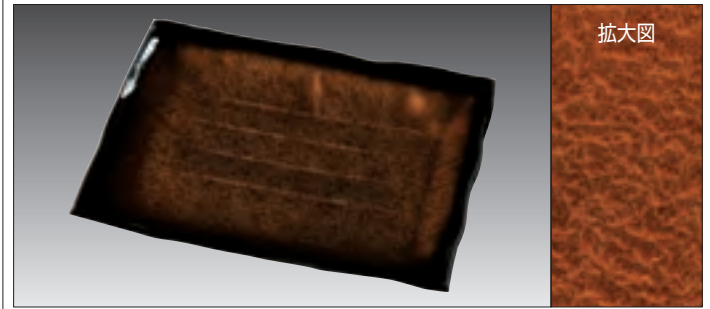

② 越前長手盛皿・アクアブラウン [B-4 在](#)

規格	寸法	1枚	
尺0寸	298×213×37	¥5,400	318-2210
尺2寸	358×252×40	¥6,600	318-2212
尺3寸	396×282×40	¥8,300	318-2213

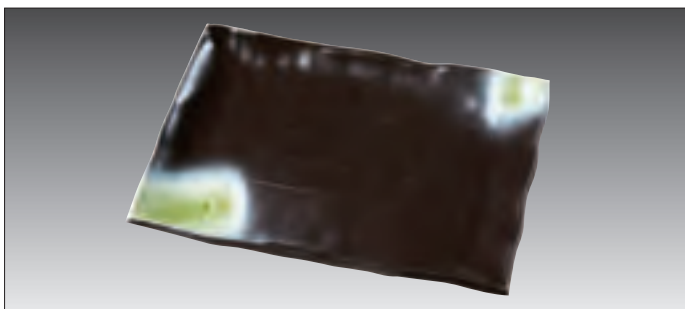

③ 越前長手盛皿・岩織部 [B-4 在](#)

規格	寸法	1枚	
尺0寸	298×213×37	¥4,800	318-2220
尺2寸	358×252×40	¥5,800	318-2222
尺3寸	396×282×40	¥7,500	318-2223

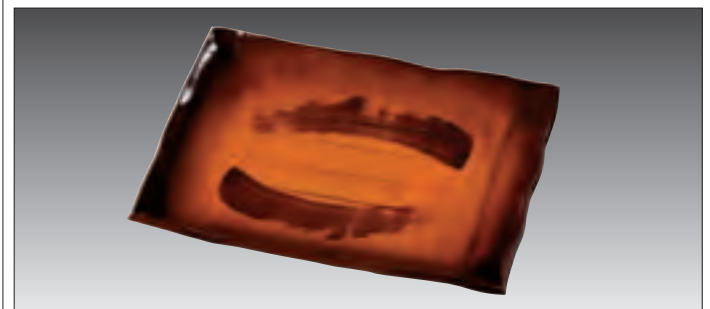

④ 越前長手盛皿・曙一筆 [B-4 在](#)

規格	寸法	1枚	
尺0寸	298×213×37	¥5,100	318-2230
尺2寸	358×252×40	¥6,200	318-2232
尺3寸	396×282×40	¥8,200	318-2233



⑤ 越前長手盛皿・白塗 [B-4 在](#)

規格	寸法	1枚	
尺0寸	298×213×37	¥3,600	317-1000
尺2寸	358×252×40	¥4,700	317-1002
尺3寸	396×282×40	¥6,200	317-1003



⑥ 越前長手盛皿・黒塗 [B-4 在](#)

規格	寸法	1枚	
尺0寸	298×213×37	¥3,000	317-1010
尺2寸	358×252×40	¥3,800	317-1012
尺3寸	396×282×40	¥5,100	317-1013



⑦ 越前長手盛皿・黒油滴 [B-4 在](#)

規格	寸法	1枚	
尺0寸	298×213×37	¥4,300	317-1020
尺2寸	358×252×40	¥5,600	317-1022
尺3寸	396×282×40	¥7,800	317-1023

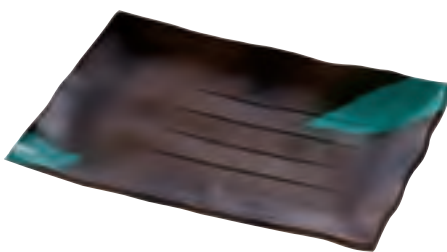

⑧ 越前長手盛皿・緑釉吹 [B-4 在](#)

規格	寸法	1枚	
尺0寸	298×213×37	¥5,400	317-1030
尺2寸	358×252×40	¥6,600	317-1032
尺3寸	396×282×40	¥8,400	317-1033



⑨ 越前長手盛皿・柿釉 [B-4 在](#)

規格	寸法	1枚	
尺0寸	298×213×37	¥4,400	317-1040
尺2寸	358×252×40	¥5,700	317-1042
尺3寸	396×282×40	¥8,000	317-1043



⑩ 越前長手盛皿・信楽塗 [B-4 在](#)

規格	寸法	1枚	
尺0寸	298×213×37	¥4,400	317-1050
尺2寸	358×252×40	¥5,700	317-1052
尺3寸	396×282×40	¥8,000	317-1053

いぶしプレートシリーズ B-8 直 (ABS樹脂塗加工仕上げ・但しクリア、淡雪のみアクリル樹脂です)

① いぶしプレート-クリア (アクリル) B-8 直

規格	寸法	1枚	
大	395×258×30	¥7,200	318-2301
中	335×218×30	¥5,600	318-2302

② いぶしプレート-淡雪 (アクリル) B-8 直

規格	寸法	1枚	
大	395×258×30	¥7,200	318-2311
中	335×218×30	¥5,600	318-2312

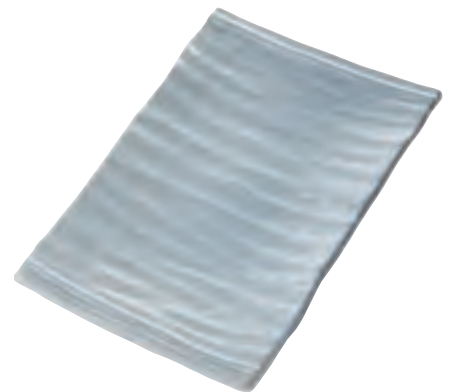
③ いぶしプレート-陶器調白 B-8 直

規格	寸法	1枚	
大	395×258×30	¥6,250	318-2321
中	335×218×30	¥4,550	318-2322
小	207×130×30	¥2,400	318-2323
細長角	328×105×27	¥2,850	318-2325

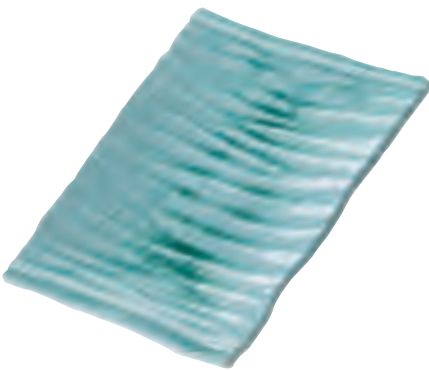
④ いぶしプレート-新青磁 B-8 直

規格	寸法	1枚	
大	395×258×30	¥6,250	318-2331
中	335×218×30	¥4,550	318-2332
小	207×130×30	¥2,400	318-2333
細長角	328×105×27	¥2,850	318-2335

⑤ いぶしプレート-黒銀釉 B-8 直

規格	寸法	1枚	
大	395×258×30	¥6,600	318-2341
中	335×218×30	¥4,900	318-2342
小	207×130×30	¥2,600	318-2343
細長角	328×105×27	¥3,050	318-2345

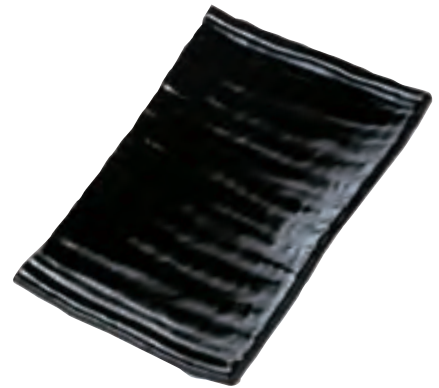
⑥ いぶしプレート-黒石目 B-8 直

規格	寸法	1枚	
大	395×258×30	¥5,400	318-2351
中	335×218×30	¥4,000	318-2352
小	207×130×30	¥2,150	318-2353
細長角	328×105×27	¥2,500	318-2355

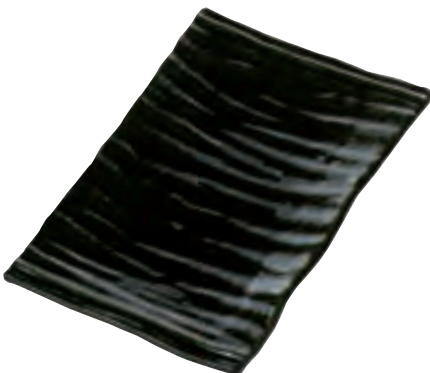
⑦ いぶしプレート-織部 B-8 直

規格	寸法	1枚	
大	395×258×30	¥6,600	318-2361
中	335×218×30	¥4,850	318-2362
小	207×130×30	¥2,750	318-2363
細長角	328×105×27	¥3,000	318-2365

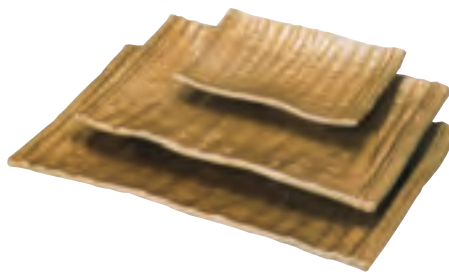
⑧ いぶしプレート-ゴールド B-8 直

規格	寸法	1枚	
大	395×258×30	¥6,600	318-7531
中	335×218×30	¥4,900	318-7532
小	207×130×30	¥2,600	318-7533
細長角	328×105×27	¥3,050	318-7535

⑨ いぶしプレート-曙 B-8 直

規格	寸法	1枚	
大	395×258×30	¥5,350	318-2381
中	335×218×30	¥4,000	318-2382
小	207×130×30	¥2,100	318-2383
細長角	328×105×27	¥2,650	318-2385

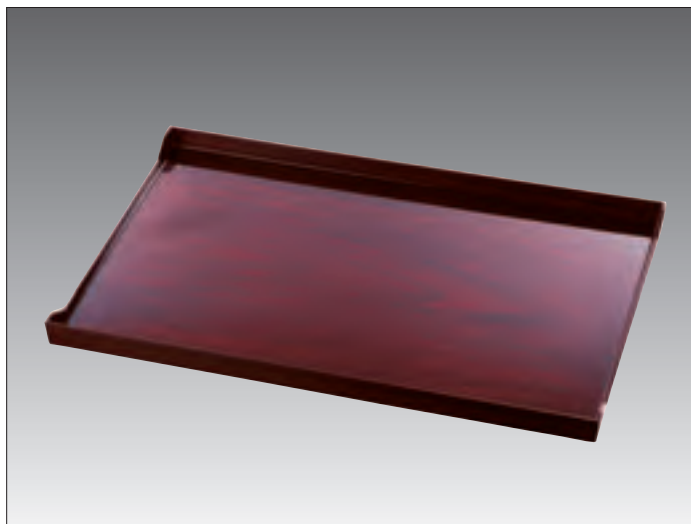

① サントレー木目茶 E-2 在 / 成型品(M)

規格	寸法	1台	
#300	605×295×28	¥7,200	232-0230
#350	605×345×28	¥7,400	232-0235
#400	605×395×28	¥8,200	232-0240
#450	605×445×28	¥8,800	232-0245

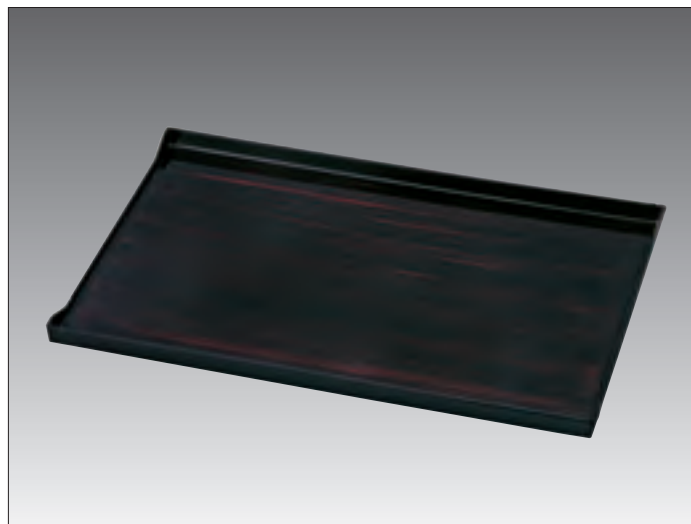

② サントレー赤木目黒 E-2 在 / 成型品(M)

規格	寸法	1台	
#300	605×295×28	¥7,200	232-0330
#350	605×345×28	¥7,400	232-0335
#400	605×395×28	¥8,200	232-0340
#450	605×445×28	¥8,800	232-0345

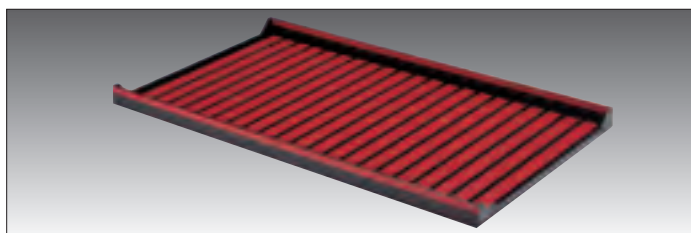

③ サントレー赤ライン E-2 在 / 成型品(M)

規格	寸法	1台	
#300	605×295×28	¥5,400	231-1130
#350	605×345×28	¥5,700	231-1135
#400	605×395×28	¥5,900	231-1140
#450	605×445×28	¥6,200	231-1145

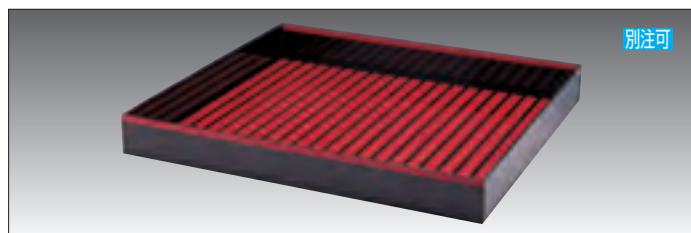

④ サントレー赤ライン E-2 納5 / (アクリル5mm)

規格	寸法	1台	
#520	605×520×80	¥16,200	231-1152
#550	605×550×80	¥17,200	231-1155
#700	605×700×80	¥19,800	231-1170

※受注生産です。10台以上のご発注

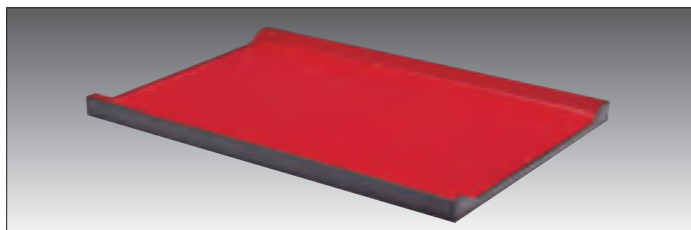

⑤ サントレー赤黒 E-2 在 / 成型品(M)

規格	寸法	1台	
#300	605×295×28	¥5,200	231-1330
#350	605×345×28	¥5,500	231-1335
#400	605×395×28	¥5,600	231-1340
#450	605×445×28	¥6,000	231-1345

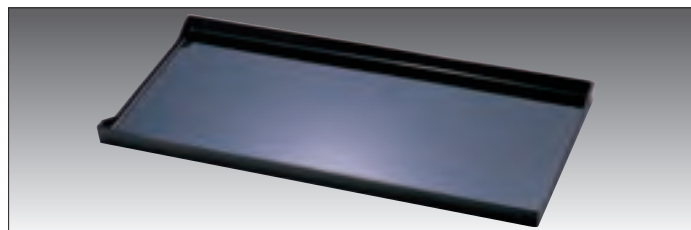

⑥ サントレー黒 E-2 在 / 成型品(M)

規格	寸法	1台	
#300	605×295×28	¥5,200	231-1430
#350	605×345×28	¥5,500	231-1435
#400	605×395×28	¥5,600	231-1440
#450	605×445×28	¥6,000	231-1445

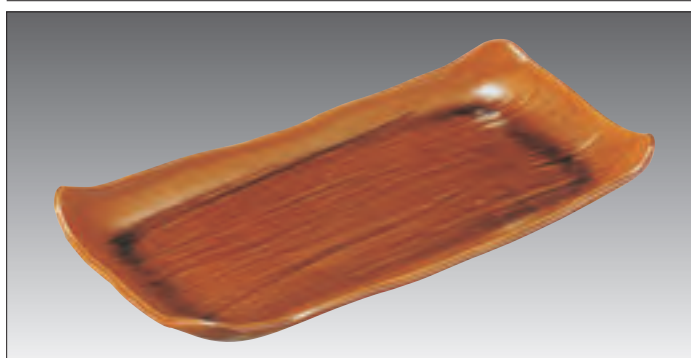

⑦ いなせ大皿・イラボ B-6 直 要納確 / メラミン塗仕上
寸法・435×230×45 / 1枚 ¥6,600 317-7942

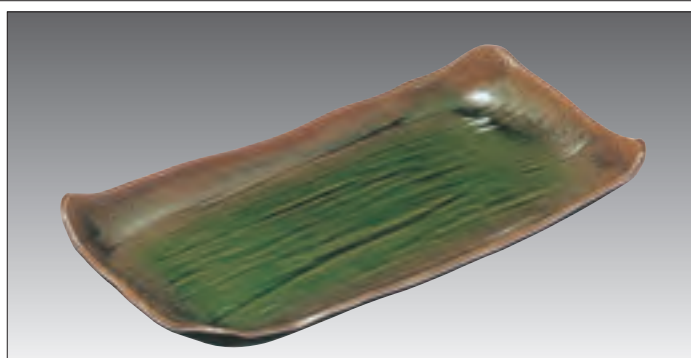

⑧ いなせ大皿・織部 B-6 直 / メラミン塗仕上
寸法・435×230×45 / 1枚 ¥7,900 317-7944

このページの商品全てABS樹脂塗加工仕上げです

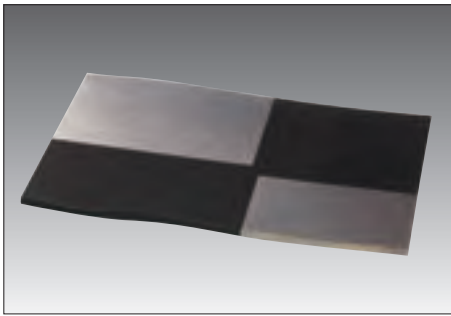

① R4乱調マット・黒銀市松 **B-6 直**
寸法・425×296×7
1枚 ¥5,550 **318-2401**

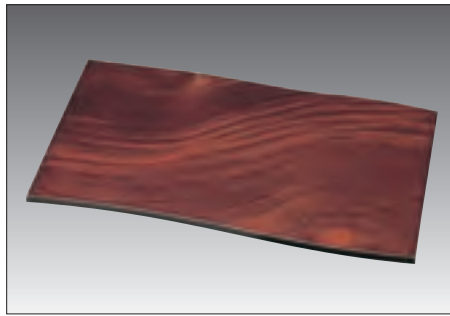

② R4乱調マット・神代杉 **B-6 直**
寸法・425×296×7
1枚 ¥5,300 **318-2403**

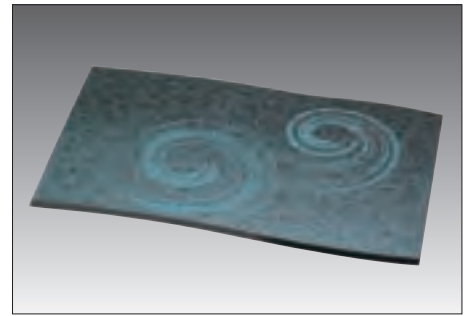

③ R4乱調マット・日本海 **B-6 直**
寸法・425×296×7
1枚 ¥4,300 **318-2405**

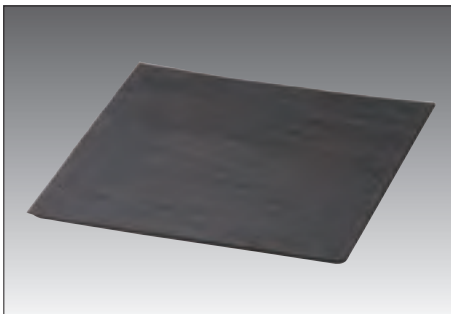

④ アースプレート・黒マット **B-8 直**

規格	寸法	1枚	
長角	269×160×10	¥1,900	318-2411
正角	269×269×10	¥3,000	318-2415

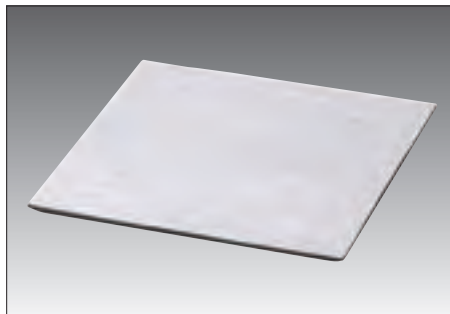

⑤ アースプレート・陶器調白 **B-8 直**

規格	寸法	1枚	
長角	269×160×10	¥2,300	318-2421
正角	269×269×10	¥3,600	318-2425

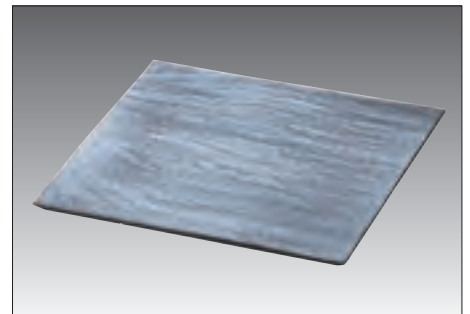

⑥ アースプレート・ストーン **B-8 直**

規格	寸法	1枚	
長角	269×160×10	¥2,100	318-2431
正角	269×269×10	¥3,300	318-2435

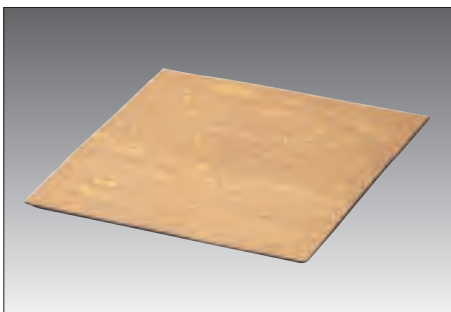

⑦ アースプレート・色紙金箔 **B-8 直**

規格	寸法	1枚	
長角	269×160×10	¥2,100	318-2441
正角	269×269×10	¥3,300	318-2445

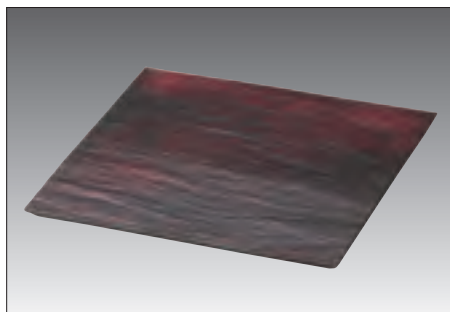

⑧ アースプレート・マグマ **B-8 直**

規格	寸法	1枚	
長角	269×160×10	¥2,200	318-2451
正角	269×269×10	¥3,400	318-2455

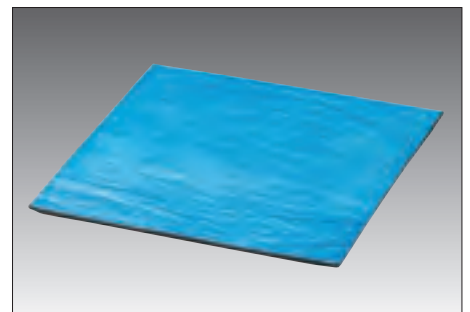

⑨ アースプレート・オーシャン **B-8 直**

規格	寸法	1枚	
長角	269×160×10	¥2,100	318-2461
正角	269×269×10	¥3,300	318-2465

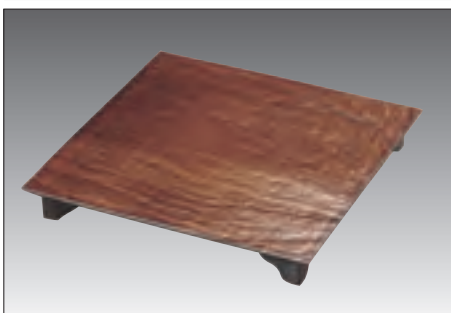

⑩ アース足付プレート・栃刷毛目 **B-8 直**
寸法・269×269×37
1枚 ¥4,200 **318-2471**



⑪ アース足付プレート・陶器調白 **B-8 直**
寸法・269×269×37
1枚 ¥4,400 **318-2481**

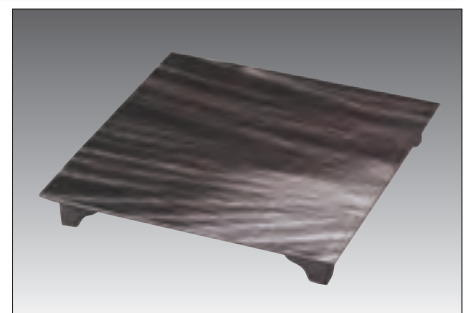

⑫ アース足付プレート・黒銀流し **B-8 直**
寸法・269×269×37
1枚 ¥4,600 **318-2491**

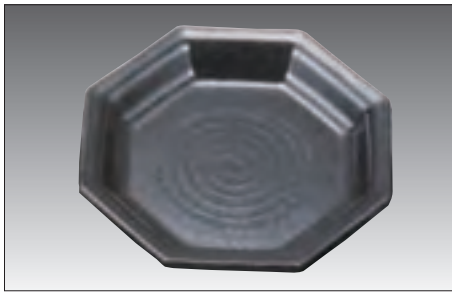

① 八角盛皿・黒石目(ABS) B-8 直

規格	寸法	1枚	
8寸	260×243×36	¥2,900	318-7538
尺0寸	325×302×41	¥4,000	318-7540
尺1寸	356×332×44	¥4,600	318-7541
尺2寸	388×361×45	¥5,300	318-7542
尺3寸	420×390×46	¥6,500	318-7543
尺4寸	453×422×48	¥7,400	318-7544

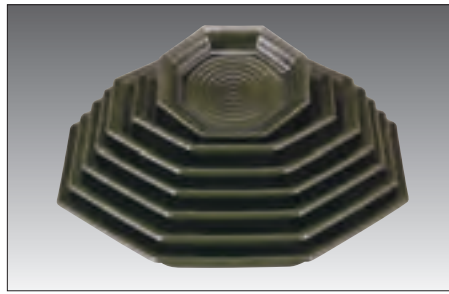

② 八角盛皿・織部(ABS) B-8 直

規格	寸法	1枚	
8寸	260×243×36	¥3,550	318-2508
尺0寸	325×302×41	¥4,850	318-2510
尺1寸	356×332×44	¥5,450	318-2511
尺2寸	388×361×45	¥6,300	318-2512
尺3寸	420×390×46	¥7,950	318-2513
尺4寸	453×422×48	¥8,900	318-2514

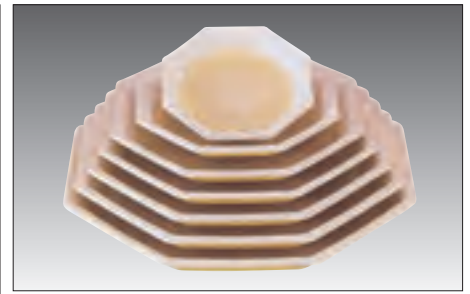

③ 八角盛皿・白唐津(ABS) B-8 直

規格	寸法	1枚	
8寸	260×243×36	¥3,950	318-2518
尺0寸	325×302×41	¥5,350	318-2520
尺1寸	356×332×44	¥6,050	318-2521
尺2寸	388×361×45	¥6,850	318-2522
尺3寸	420×390×46	¥8,450	318-2523
尺4寸	453×422×48	¥9,350	318-2524



④ 小判盛皿・黒金沙(メラミン) B-8 直

規格	寸法	1枚	
26cm	261×158×42	¥3,100	318-2526
31cm	314×180×42	¥3,300	318-2531
36cm	363×200×45	¥4,300	318-2536



⑤ 筋目盛皿・黒金沙(メラミン) B-8 直

規格	寸法	1枚	
30cm	300×200×32	¥4,600	318-2530
32cm	320×217×38	¥5,650	318-2532
34cm	345×237×38	¥7,200	318-2534



⑥ 楕目丸盛皿・黒金沙(メラミン) B-8 直

規格	寸法	1枚	
26cm	266φ×38	¥4,100	318-2626
30cm	304φ×48	¥5,700	318-2630
33cm	333φ×48	¥6,700	318-2633
36cm	364φ×48	¥7,400	318-2636



⑦ 盛鉢・芳野(メラミン) E-8 直

規格	寸法	1枚	
尺3寸	396φ×68	¥5,050	318-2543
尺1寸	333φ×57	¥3,750	318-2541



⑧ 梅型皿・芳野(メラミン) E-8 直

規格	寸法	1枚	
尺3寸	394φ×50	¥5,360	318-2553
尺1寸	336φ×43	¥3,750	318-2551

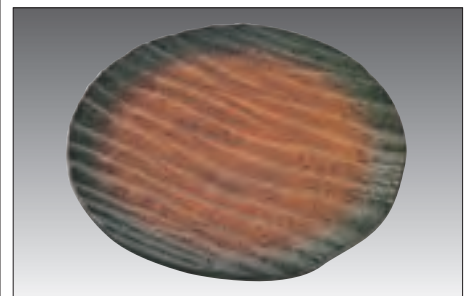

⑨ しのぎ波彫丸皿・藍流し(ABS) B-6 直
寸法:318φ×27
1枚 ¥5,300 318-2560

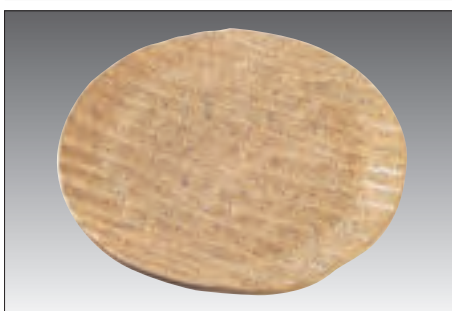

⑩ しのぎ波彫丸皿・信楽(ABS) B-6 直
寸法:318φ×27
1枚 ¥5,500 318-2570

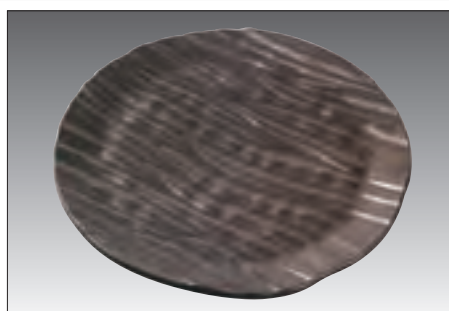

⑪ しのぎ波彫丸皿・黒銀(ABS) B-6 直
寸法:318φ×27
1枚 ¥4,700 318-2580

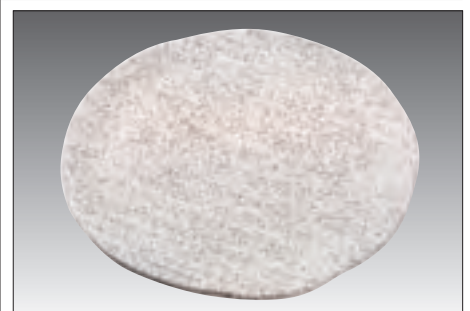

⑫ しのぎ波彫丸皿・志野(ABS) B-6 直
寸法:318φ×27
1枚 ¥5,300 318-2590

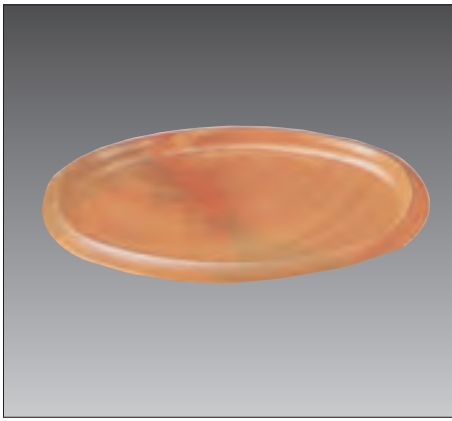

① 小判盛皿・花梨 (ABS塗) B-8 直

規格	寸法	1枚	
尺5寸	450×320×25	¥3,700	318-5655
尺7寸	510×360×25	¥4,600	318-5657
尺8寸	540×380×25	¥5,200	318-5658
2尺	600×425×25	¥6,300	318-5660
2尺1寸	630×445×25	¥7,000	318-5661

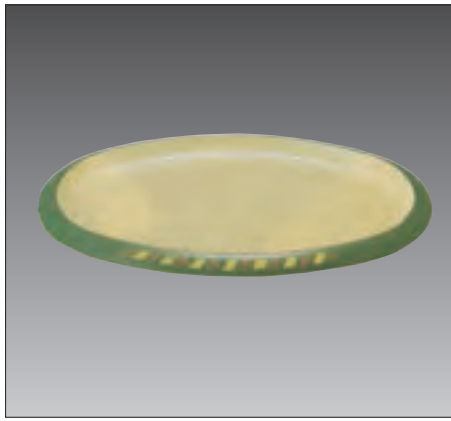

② 小判盛皿・グリーン柄 (ABS塗) B-8 直

規格	寸法	1枚	
尺5寸	450×320×25	¥2,450	318-5675
尺7寸	510×360×25	¥3,300	318-5677
尺8寸	540×380×25	¥3,750	318-5678
2尺	600×425×25	¥4,800	318-5680
2尺1寸	630×445×25	¥5,150	318-5681



③ 小判盛皿・朱黒 (ABS塗) B-8 直

規格	寸法	1枚	
尺5寸	450×320×25	¥1,850	318-5685
尺7寸	510×360×25	¥2,450	318-5687
尺8寸	540×380×25	¥2,950	318-5688
2尺	600×425×25	¥3,750	318-5690
2尺1寸	630×445×25	¥4,250	318-5691

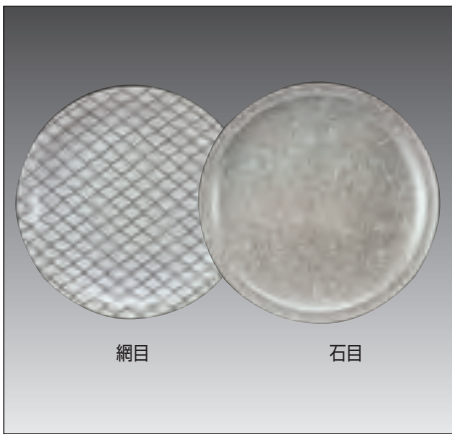

④ 高台和皿 (メラミン) E-8 直
柄/網目・石目

規格	寸法	1枚	
9寸	271φ×43	¥2,100	311-1509
尺0寸	301φ×46	¥2,520	311-1510
尺1寸	331φ×50	¥3,150	311-1511
尺2寸	362φ×55	¥4,280	311-1512
尺3寸	392φ×58	¥5,160	311-1513

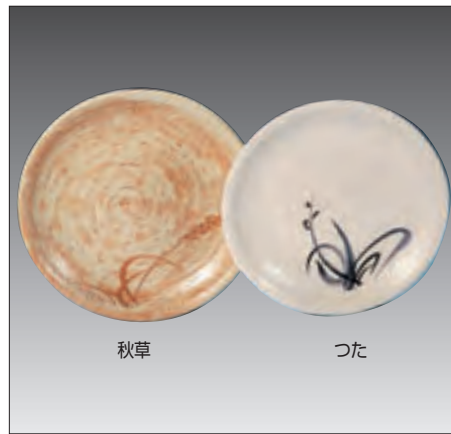

⑤ 和皿 (メラミン) E-8 直 要納確
柄/秋草・つた

規格	寸法	1枚	
MD-40	397φ×62	¥9,400	311-0340
MD-41	370φ×58	¥7,800	311-0341
MD-42	338φ×53	¥6,800	311-0342
MD-43	301φ×50	¥4,700	311-0343
MD-44	267φ×41	¥3,350	311-0344

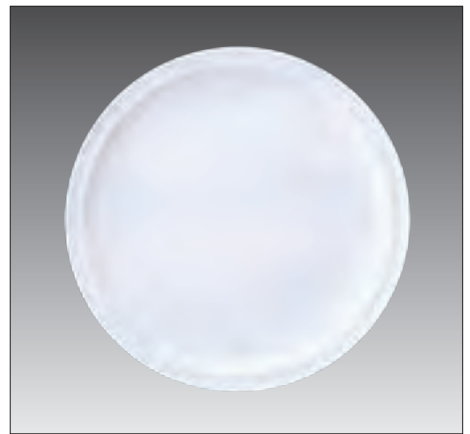

⑥ 高台和皿・アイボリー (メラミン) E-8 直

規格	寸法	1枚	
DM-2	242φ×36	¥1,600	318-2602
DM-3	271φ×43	¥2,000	318-2603
DM-4	301φ×46	¥2,350	318-2604
DM-5	331φ×50	¥2,650	318-2605
DM-6	362φ×55	¥3,400	318-2606
DM-7	392φ×58	¥4,200	318-2607

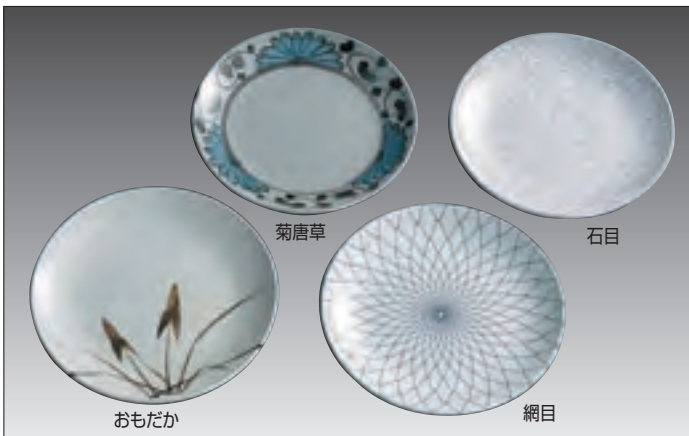

⑦ 丸皿 (メラミン) E-8 直
柄/おもだか・菊唐草・石目・網目

規格	寸法	1枚	
S-2639	393φ×49	¥6,140	311-2639
S-2636	365φ×44	¥5,140	311-2636
S-2633	334φ×40	¥3,800	311-2633
S-2630	300φ×37	¥3,120	311-2630

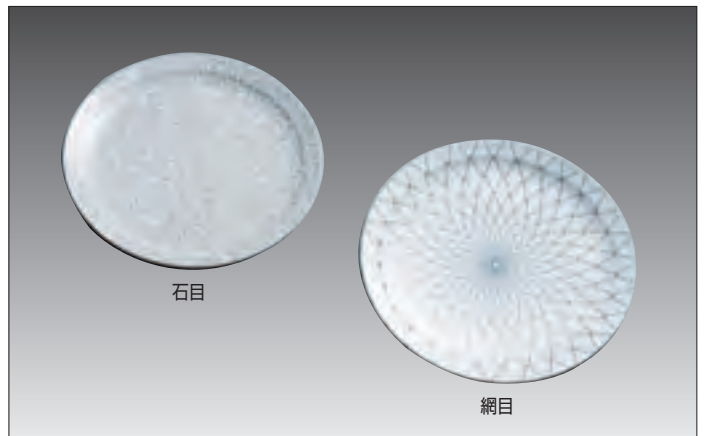

⑧ 盛皿 (メラミン) E-8 直
柄/石目・網目

規格	寸法	1枚	
S-813	394φ×49	¥6,240	311-0813
S-812	365φ×45	¥5,140	311-0812
S-811	333φ×43	¥3,800	311-0811
S-810	304φ×41	¥3,040	311-0810



① SO盛込皿・RBB(メラミン) E-8 在

規格	寸法	1枚	
SO-513	392φ×49	¥6,470	311-6513
SO-512	360φ×40	¥5,380	311-6512
SO-511	330φ×50	¥3,970	311-6511



② SO盛込皿・BR(メラミン) E-8 在

規格	寸法	1枚	
SO-513	392φ×49	¥6,470	311-8513
SO-512	360φ×40	¥5,380	311-8512
SO-511	330φ×50	¥3,970	311-8511

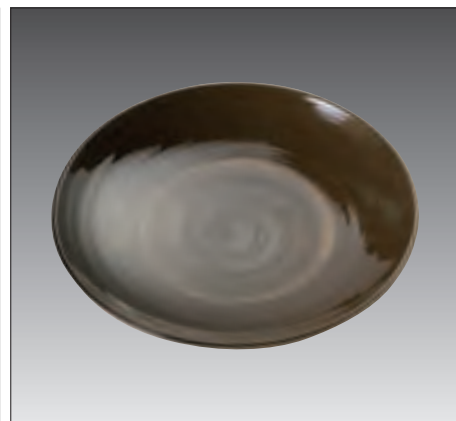

③ SO盛込皿・MB(メラミン) E-8 在

規格	寸法	1枚	
SO-513	392φ×49	¥6,470	311-9513
SO-512	360φ×40	¥5,380	311-9512
SO-511	330φ×50	¥3,970	311-9511



④ 盛込皿・志野(メラミン) E-8 直

規格	寸法	1枚	
G-515	455φ×54	¥8,010	311-0515
G-513	392φ×49	¥5,470	311-0513
G-512	360φ×40	¥4,510	311-0512
G-511	330φ×50	¥3,310	311-0511
G-510	305φ×36	¥2,370	311-0510



⑤ 盛込皿・コバルト(メラミン) E-8 直

規格	寸法	1枚	
GN-511	330φ×50	¥3,610	311-7511
GN-509	272φ×33	¥2,340	311-7509



⑦ 盛込皿・三島(メラミン) E-8 直

規格	寸法	1枚	
G-512MIS	360φ×40	¥4,570	317-1082
G-511MIS	330φ×50	¥3,610	317-1081
G-510MIS	305φ×36	¥3,000	317-1080
G-509MIS	272φ×33	¥2,340	317-1079



⑧ 盛込皿・弥生(メラミン) E-8 直

規格	寸法	1枚	
GG-513	392φ×49	¥5,720	317-1093
GG-510	305φ×36	¥3,000	317-1090

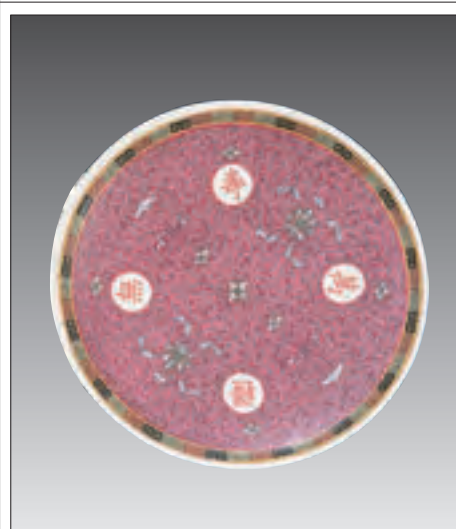

⑨ 赤絵台皿(メラミン) E-8 在
規格/CM-513
寸法・394φ×58
1枚 ¥6,060 311-3513

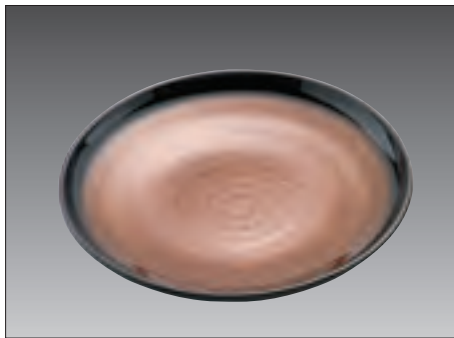

① 錦盛皿・アクアブラウン(ABS塗) B-8 直

規格	寸法	1枚	
8寸	240φ×35	¥3,200	311-7708
9寸	270φ×38	¥3,600	311-7709
尺0寸	297φ×42	¥4,100	311-7710
尺1寸	334φ×44	¥4,800	311-7711
尺2寸	360φ×49	¥5,300	311-7712
尺3寸	393φ×47	¥5,850	311-7713
尺4寸	423φ×48	¥7,350	311-7714
尺5寸	453φ×48	¥8,100	311-7715

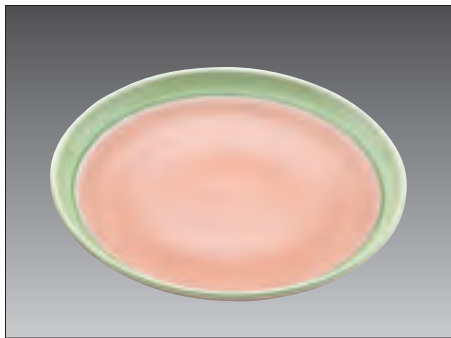

② 錦盛皿・肥前織部(ABS塗) B-8 直

規格	寸法	1枚	
8寸	240φ×35	¥3,200	311-7718
9寸	270φ×38	¥4,000	311-7719
尺0寸	297φ×42	¥4,600	311-7720
尺1寸	334φ×44	¥5,400	311-7721
尺2寸	360φ×49	¥5,950	311-7722
尺3寸	393φ×47	¥6,750	311-7723
尺4寸	423φ×48	¥8,100	311-7724
尺5寸	453φ×48	¥8,600	311-7725

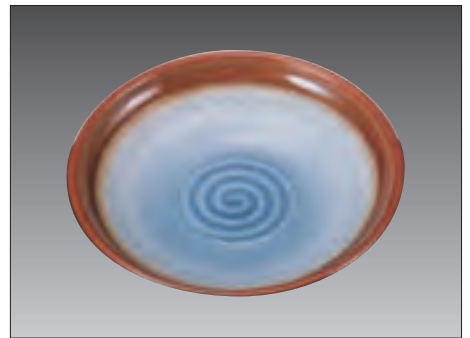

③ 錦盛皿・清流(ABS塗) B-8 直

規格	寸法	1枚	
8寸	240φ×35	¥3,100	311-7728
9寸	270φ×38	¥3,900	311-7729
尺0寸	297φ×42	¥4,450	311-7730
尺1寸	334φ×44	¥5,100	311-7731
尺2寸	360φ×49	¥5,750	311-7732
尺3寸	393φ×47	¥6,550	311-7733
尺4寸	423φ×48	¥7,700	311-7734
尺5寸	453φ×48	¥8,000	311-7735

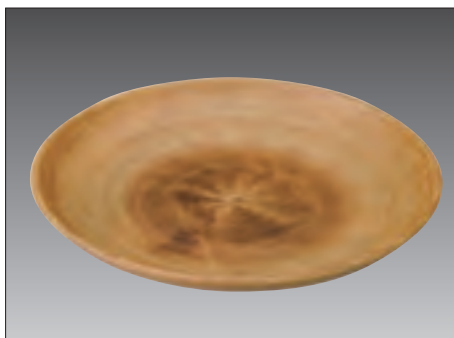

④ 錦盛皿・アートウッド(ABS塗) B-8 直

規格	寸法	1枚	
尺0寸	297φ×42	¥4,500	318-5530
尺1寸	334φ×44	¥4,900	318-5531
尺2寸	360φ×49	¥5,600	318-5532
尺3寸	393φ×47	¥6,300	318-5533
尺4寸	423φ×48	¥7,900	318-5534
尺5寸	453φ×48	¥8,600	318-5535

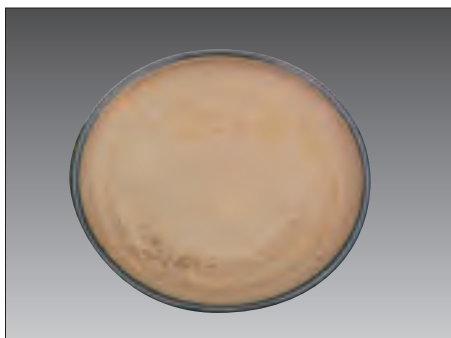

⑤ 錦盛皿・色紙金箔(ABS塗) B-8 直

規格	寸法	1枚	
8寸	240φ×35	¥3,200	318-5548
9寸	270φ×38	¥3,950	318-5549
尺0寸	297φ×42	¥4,550	318-5550
尺1寸	334φ×44	¥5,200	318-5551
尺2寸	360φ×49	¥5,750	318-5552
尺3寸	393φ×47	¥6,700	318-5553
尺4寸	423φ×48	¥7,850	318-5554
尺5寸	453φ×48	¥8,400	318-5555



⑥ 錦盛皿・銀メタ(ABS塗) B-8 直

規格	寸法	1枚	
8寸	240φ×35	¥ 3,700	318-5568
9寸	270φ×38	¥ 4,250	318-5569
尺0寸	297φ×42	¥ 4,850	318-5570
尺1寸	334φ×44	¥ 5,900	318-5571
尺2寸	360φ×49	¥ 6,850	318-5572
尺3寸	393φ×47	¥ 8,100	318-5573
尺4寸	423φ×48	¥ 9,750	318-5574
尺5寸	453φ×48	¥11,400	318-5575



⑦ 小判盛鉢・織部(ABS塗) B-8 直

規格	寸法	1枚	
7寸	210×158×37	¥2,600	318-5607
9寸	268×202×40	¥2,900	318-5609
尺1寸	333×250×42	¥3,850	318-5601
尺3寸	398×300×42	¥4,550	318-5603
尺5寸	458×343×45	¥6,000	318-5605



⑧ 小判盛鉢・陶彩(ABS塗) B-8 直

規格	寸法	1枚	
7寸	210×158×37	¥2,500	318-5617
9寸	268×202×40	¥2,700	318-5619
尺1寸	333×250×42	¥3,750	318-5611
尺3寸	398×300×42	¥4,750	318-5613
尺5寸	458×343×45	¥6,200	318-5615



⑨ 小判盛鉢・朱天黒(ABS塗) B-8 直

規格	寸法	1枚	
7寸	210×158×37	¥1,600	318-5627
9寸	268×202×40	¥1,600	318-5629
尺1寸	333×250×42	¥2,150	318-5621
尺3寸	398×300×42	¥2,750	318-5623
尺5寸	458×343×45	¥3,800	318-5625



① 一休鉢・外黒内朱(ABS塗) B-8 直

規格	寸法	1枚	
7寸	212φ×34	¥1,050	311-7667
8寸	243φ×38	¥1,380	311-7668
9寸	274φ×43	¥1,930	311-7669
R0寸	304φ×47	¥2,230	311-7670
R1寸	332φ×52	¥2,850	311-7671
R2寸	362φ×56	¥4,200	311-7672
R3寸	392φ×61	¥4,350	311-7673



② 一休鉢・ケヤキ(ABS塗) B-8 直

規格	寸法	1枚	
7寸	212φ×34	¥1,600	311-7677
8寸	243φ×38	¥2,100	311-7678
9寸	274φ×43	¥2,850	311-7679
R0寸	304φ×47	¥3,300	311-7680
R1寸	332φ×52	¥4,000	311-7681
R2寸	362φ×56	¥5,350	311-7682
R3寸	392φ×61	¥6,100	311-7683



③ 一休鉢・花梨(ABS塗) B-8 直

規格	寸法	1枚	
7寸	212φ×34	¥1,450	311-7687
8寸	243φ×38	¥1,950	311-7688
9寸	274φ×43	¥2,650	311-7689
R0寸	304φ×47	¥3,200	311-7690
R1寸	332φ×52	¥3,900	311-7691
R2寸	362φ×56	¥5,100	311-7692
R3寸	392φ×61	¥5,850	311-7693

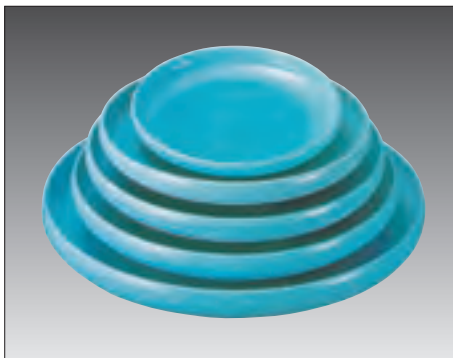

④ なごみ鉢・青磁(ABS塗) B-6 直

規格	寸法	1枚	
7寸	215φ×36	¥1,800	317-1207
8寸	245φ×40	¥2,350	317-1208
9寸	275φ×45	¥2,950	317-1209
R0	305φ×50	¥3,400	317-1210
R1	333φ×55	¥4,100	317-1211
R3	393φ×64	¥5,600	317-1213



⑤ なごみ鉢・織部(ABS塗) B-6 直

規格	寸法	1枚	
7寸	215φ×36	¥1,800	317-1217
8寸	245φ×40	¥2,350	317-1218
9寸	275φ×45	¥3,000	317-1219
R0	305φ×50	¥3,500	317-1220
R1	333φ×55	¥4,200	317-1221
R3	393φ×64	¥5,600	317-1223



⑥ なごみ鉢・信楽(ABS塗) B-6 直

規格	寸法	1枚	
7寸	215φ×36	¥2,350	317-1227
8寸	245φ×40	¥3,000	317-1228
9寸	275φ×45	¥3,800	317-1229
R0	305φ×50	¥4,450	317-1230
R1	333φ×55	¥5,300	317-1231
R3	393φ×64	¥7,000	317-1233



⑦ 渦潮皿・黒油滴(ABS塗) B-8 直

規格	寸法	1枚	
8寸	242φ×38	¥ 3,100	317-1258
9寸	272φ×39	¥ 4,100	317-1259
R1寸	333φ×44	¥ 5,700	317-1261
R3寸	394φ×50	¥ 7,300	317-1263
R5寸	455φ×55	¥10,500	317-1265

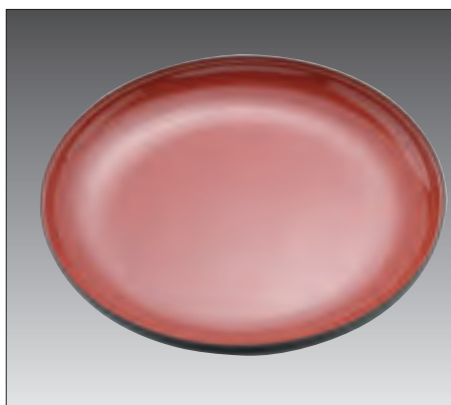

⑧ 寿盛器・朱天黒(ABS塗) B-8 直

規格	寸法	1枚	
R0寸	293φ×55	¥3,100	311-7610
R1寸	327φ×60	¥3,600	311-7611
R2寸	358φ×63	¥4,200	311-7612
R3寸	386φ×65	¥4,750	311-7613
R4寸	416φ×66	¥5,800	311-7614
R6寸	490φ×70	¥7,700	311-7616



⑨ 寿盛器・織部(ABS塗) B-8 直

規格	寸法	1枚	
R0寸	293φ×55	¥4,000	311-7620
R1寸	327φ×60	¥4,700	311-7621
R2寸	358φ×63	¥5,500	311-7622
R3寸	386φ×65	¥6,100	311-7623
R4寸	416φ×66	¥7,600	311-7624
R6寸	490φ×70	¥9,800	311-7626



① おもてなし鉢・志野(ABS塗) **B-6** 直
寸法・399×188×52
1枚 ¥3,600 **317-1100**



② おもてなし鉢・黒天朱(ABS塗) **B-6** 直
寸法・399×188×52
1枚 ¥2,400 **318-2600**

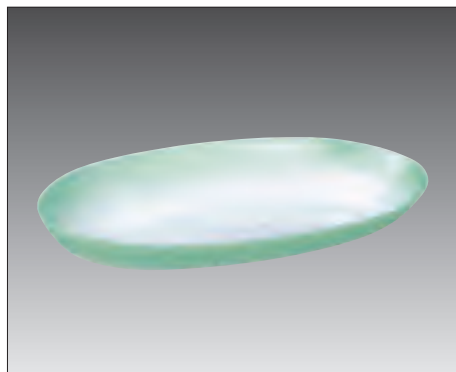

③ おもてなし鉢・アクアブルー(ABS塗) **B-6** 直
寸法・399×188×52
1枚 ¥4,350 **317-1102**



④ モダンオーバル鉢・織部(メラミン塗) **B-8** 直

規格	寸法	1枚	
大	357×209×55	¥6,100	317-1111
中	265×160×55	¥4,500	317-1112



⑤ モダンオーバル鉢・春慶塗(メラミン塗) **B-8** 直

規格	寸法	1枚	
大	357×209×55	¥6,500	317-1121
中	265×160×55	¥4,700	317-1122



⑥ SOオーバルデリ・白釉(メラミン) **E-8** 在

規格	寸法	1枚	
大	404×240×62	¥5,630	317-1151
小	370×220×52	¥5,060	317-1152



⑦ SOオーバルデリ・黒釉(メラミン) **E-8** 在

規格	寸法	1枚	
大	404×240×62	¥5,630	317-1161
小	370×220×52	¥5,060	317-1162

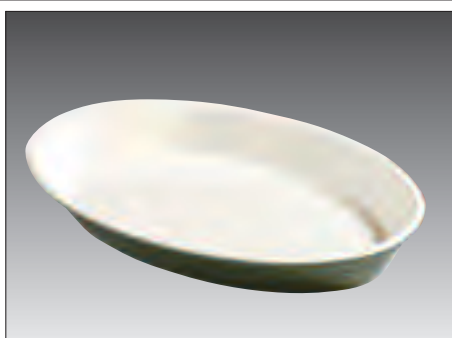

⑧ SOオーバルデリ・グリーン(メラミン) **E-8** 在

規格	寸法	1枚	
大	404×240×62	¥5,630	312-2005
小	370×220×52	¥5,060	312-2003

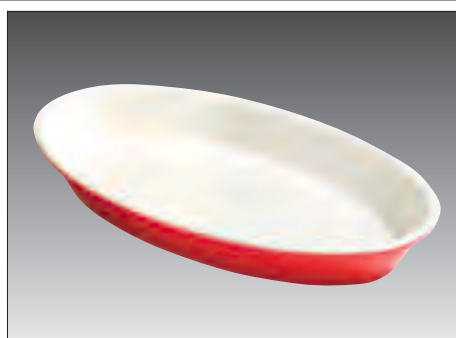

⑨ SOオーバルデリ・レッド(メラミン) **E-8** 在

規格	寸法	1枚	
大	404×240×62	¥5,630	312-2015
小	370×220×52	¥5,060	312-2013



⑩ オーバルデリ・リボン(メラミン) **E-8** 直

規格	寸法	1枚	
大	404×240×62	¥5,240	311-5010
小	370×220×52	¥4,650	311-5020

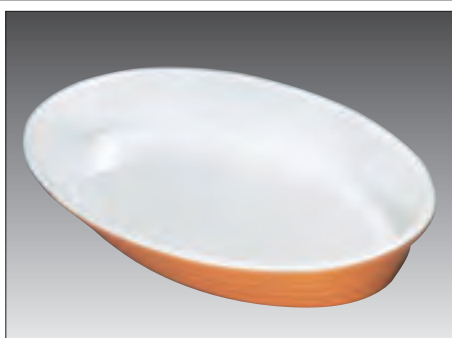

⑪ オーバルデリ・オレンジ(メラミン) **E-8** 直

規格	寸法	1枚	
大	404×240×62	¥4,650	311-3010
小	370×220×52	¥4,160	311-3020

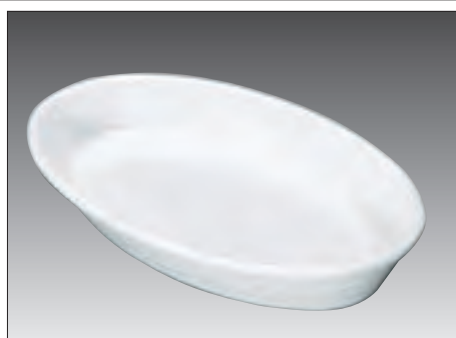

⑫ オーバルデリ・アイボリー(メラミン) **E-8** 在

規格	寸法	1枚	
大	404×240×62	¥4,520	311-4010
小	370×220×52	¥4,050	311-4020

どら鉢シリーズ (メラミン製)

SOどら鉢は50枚以上のロットでG-608、615も制作することができます (納期約1ヶ月間)



① SOどら鉢・MB E-8 在

規格	寸法	1枚	
G-613	392φ×86	¥6,980	311-2713
G-612	363φ×80	¥5,780	311-2712
G-611	332φ×74	¥4,350	311-2711
G-610	303φ×67	¥3,260	311-2710



② SOどら鉢・HBR E-8 在

規格	寸法	1枚	
G-613	392φ×86	¥6,980	311-2723
G-612	363φ×80	¥5,780	311-2722
G-611	332φ×74	¥4,350	311-2721
G-610	303φ×67	¥3,260	311-2720
G-608	243φ×52	¥2,100	311-2718



③ SOどら鉢・BRG E-8 在

規格	寸法	1枚	
G-613	392φ×86	¥6,980	311-2733
G-612	363φ×80	¥5,780	311-2732
G-611	332φ×74	¥4,350	311-2731
G-610	303φ×67	¥3,260	311-2730

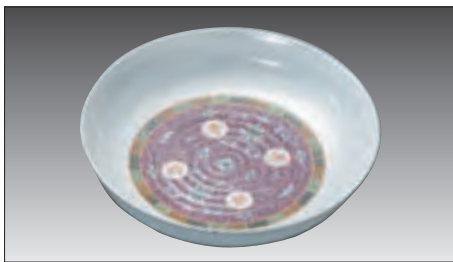

④ SOどら鉢・中華 E-8 在

規格	寸法	1枚	
G-612C	363φ×80	¥6,260	311-3612
G-611C	332φ×74	¥4,840	311-3611
G-610C	303φ×67	¥3,740	311-3610



⑤ SOどら鉢・YY E-8 在

規格	寸法	1枚	
G-613	392φ×86	¥6,640	311-2743
G-612	363φ×80	¥5,500	311-2742
G-611	332φ×74	¥4,140	311-2741
G-610	303φ×67	¥3,100	311-2740

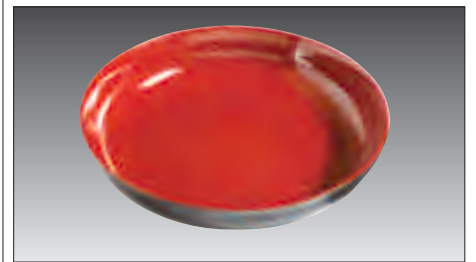

⑥ SOどら鉢・赤黒 E-8 在

規格	寸法	1枚	
G-613	392φ×86	¥7,560	312-0613
G-612	363φ×80	¥6,300	312-0612
G-611	332φ×74	¥4,770	312-0611
G-610	303φ×67	¥3,600	312-0610

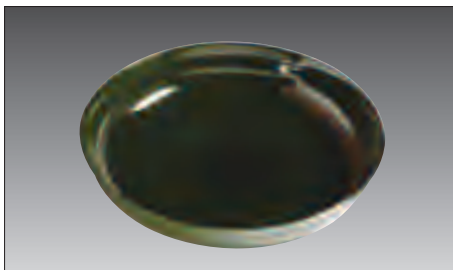

⑦ SOどら鉢・MA E-8 在

規格	寸法	1枚	
G-613	392φ×86	¥6,980	312-1613
G-612	363φ×80	¥5,780	312-1612
G-611	332φ×74	¥4,350	312-1611
G-610	303φ×67	¥3,260	312-1610



⑧ SOどら鉢・AN E-8 在

規格	寸法	1枚	
G-612	363φ×80	¥5,780	312-2612
G-611	332φ×74	¥4,350	312-2611
G-610	303φ×67	¥3,260	312-2610

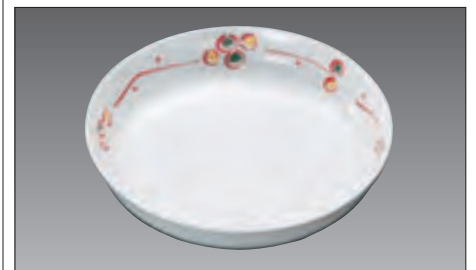

⑨ どら鉢・赤絵 E-8 直

規格	寸法	1枚	
G-612A	363φ×80	¥5,180	311-2612
G-611A	332φ×74	¥3,970	311-2611
G-610A	303φ×67	¥3,010	311-2610
G-608A	243φ×52	¥1,930	311-2608

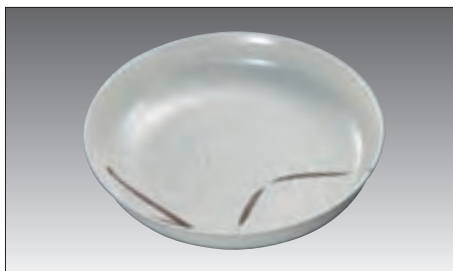

⑩ どら鉢・志野 E-8 直

規格	寸法	1枚	
G-615	450φ×95	¥7,820	311-0615
G-612	363φ×80	¥4,810	311-0612
G-611	332φ×74	¥3,640	311-0611
G-610	303φ×67	¥2,720	311-0610
G-608	243φ×52	¥1,680	311-0608

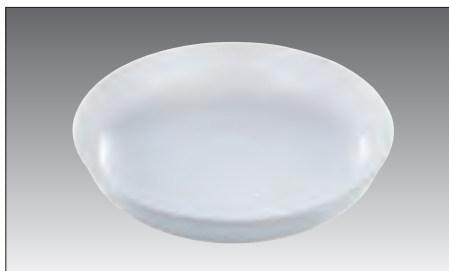

⑪ どら鉢・アイボリー E-8 在

規格	寸法	1枚	
G-613	392φ×86	¥6,980	317-1413
G-612	363φ×80	¥5,780	317-1412
G-611	332φ×74	¥4,350	317-1411
G-610	303φ×67	¥3,260	317-1410
G-608	243φ×52	¥2,100	317-1408

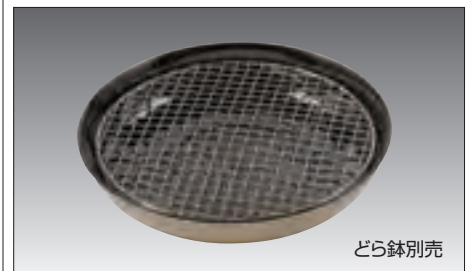

⑫ クリンパ丸アミ (ステン18-8) C-10 在

規格	寸法	1枚	
39	615用(388φ×40)	¥8,200	351-0139
36	613用(358φ×40)	¥6,200	351-0136
33	612用(328φ×40)	¥5,600	351-0133
30	611用(298φ×40)	¥5,200	351-0130
27	610用(268φ×40)	¥4,500	351-0127
21	608用(208φ×40)	¥3,600	351-0121

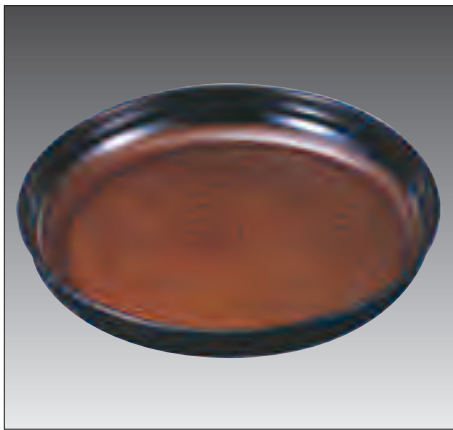

① 尺3ドラ鉢・アクアブラウン(メラミン) **B-8 直**
寸法・394φ×68
1枚 ¥6,200 [312-3413](#)

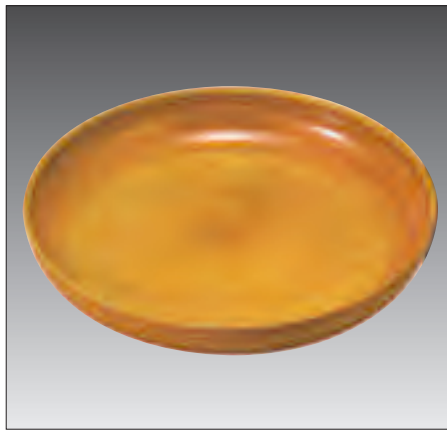

② 尺3ドラ鉢・花梨(メラミン) **B-8 直**
寸法・394φ×68
1枚 ¥7,100 [312-3523](#)

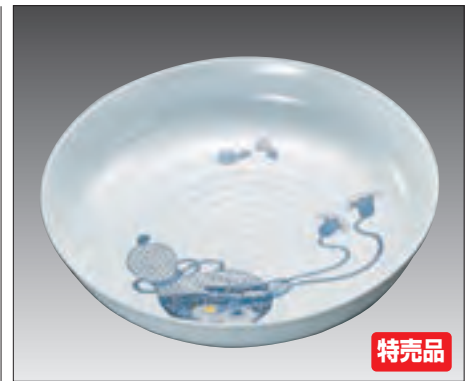

特売品

③ ドラ鉢・ひさご **H-7 在**

規格	寸法	1枚	
G-615H	450φ×95	¥2,400	311-8615
G-613H	392φ×86	¥2,100	311-8613
G-612H	363φ×80	¥1,800	311-8612
G-611H	332φ×74	¥1,200	311-8611

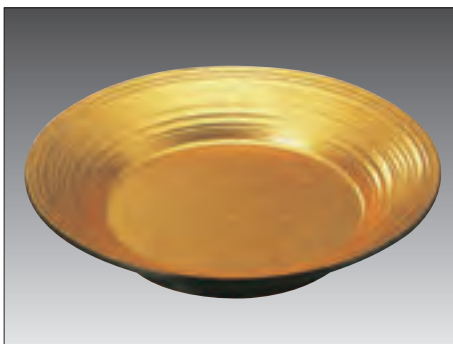

④ 鳳龍盛鉢・金泊(ABS塗) **B-6 直**

規格	寸法	1枚	
6寸	180φ× 35	¥ 2,400	317-1306
7.5寸	225φ× 45	¥ 3,000	317-1307
8.5寸	255φ× 50	¥ 3,750	317-1308
9寸	285φ× 55	¥ 4,300	317-1309
尺3	395φ×100	¥10,800	317-1313



⑤ 鳳龍盛鉢・溜(ABS塗) **B-6 直**

規格	寸法	1枚	
6寸	180φ× 35	¥1,400	317-1316
7.5寸	225φ× 45	¥1,700	317-1317
8.5寸	255φ× 50	¥2,100	317-1318
9寸	285φ× 55	¥2,500	317-1319
尺3	395φ×100	¥6,800	317-1323



⑥ 尺2寸渦丸深鉢・黒油滴 **B-8 直**
寸法・330φ×74/メラミン
1枚 ¥7,400 [317-1333](#)

P・S樹脂製の安価な製品です(容器付販売に最適です)

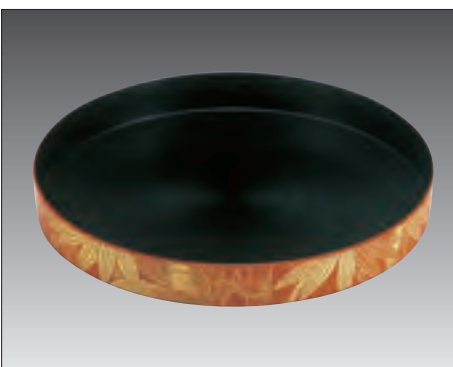

⑦ 切立桶・朱に赤 **B-8 直**

規格	寸法	1枚	
尺0寸	296φ×50	¥ 1,150	317-1340
尺0.5寸	314φ×45	¥ 1,170	317-1341
尺1.5寸	344φ×45	¥ 1,300	317-1345



⑧ 石目皿・黒 **B-8 直**

規格	寸法	1枚	
6寸	180φ×24	¥ 600	317-1356
7寸	209φ×28	¥ 650	317-1357
8寸	240φ×33	¥ 700	317-1358
9寸	270φ×38	¥ 900	317-1359
尺0寸	300φ×40	¥ 1,000	317-1360
尺1寸	330φ×44	¥ 1,300	317-1361
尺2寸	360φ×48	¥ 1,550	317-1362
尺3寸	390φ×52	¥ 1,750	317-1363

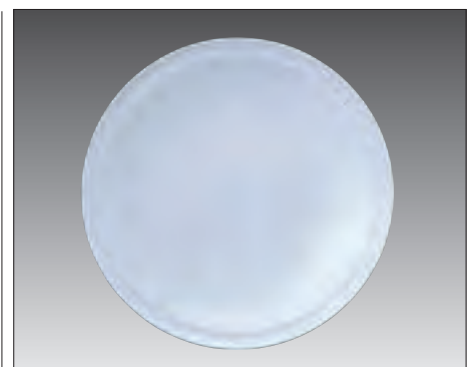

⑨ 石目皿・白 **B-8 直**

規格	寸法	1枚	
6寸	180φ×24	¥ 700	317-1376
7寸	209φ×28	¥ 750	317-1377
8寸	240φ×33	¥ 800	317-1378
9寸	270φ×38	¥ 1,000	317-1379
尺0寸	300φ×40	¥ 1,100	317-1380
尺1寸	330φ×44	¥ 1,400	317-1381
尺2寸	360φ×48	¥ 1,650	317-1382
尺3寸	390φ×52	¥ 1,850	317-1383



① 尺7寸盛込鉢 総白塗(メラミン塗) B-8 直
寸法・510φ×110
1個 ¥29,000 318-2701

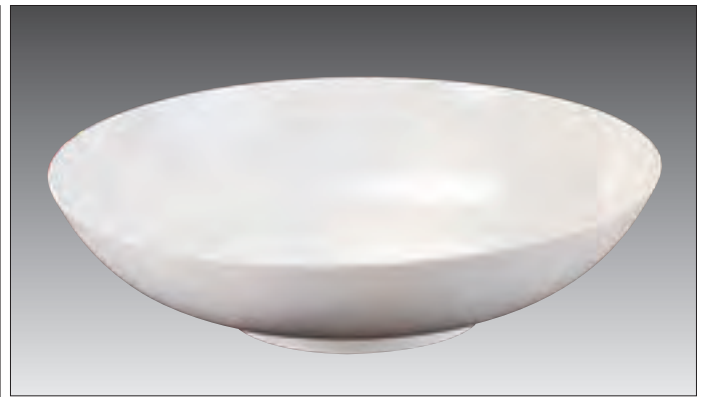

② メガボール(メラミン) E-8 直
寸法・600φ×150
1個 ¥24,000 318-2711



③ 丸桶白木塗(メラミン塗) B-8 直

規格	寸法	1枚	
尺0寸	300φ×67	¥4,700	317-1430
尺2寸	365φ×70	¥6,700	317-1432



④ 盛込鉢・チーク木目(ABS) B-6 直 要納確

規格	寸法	1枚	
9寸	262φ×83	¥ 6,600	317-1469
尺0	310φ×76	¥ 8,700	317-1470
尺2	355φ×84	¥11,000	317-1472



⑤ 盛込鉢 黒内朱(ABS) B-6 直

規格	寸法	1枚	
9寸	262φ×83	¥2,300	317-1479
尺0	310φ×76	¥3,300	317-1480
尺2	355φ×84	¥4,250	317-1482

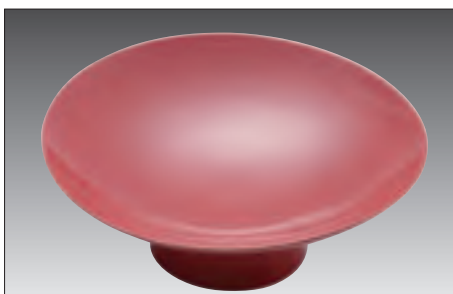

⑥ 朱大盃(クリア塗) B-8 直

規格	寸法	1枚	
9寸	272φ×95	¥ 3,450	311-7629
尺0寸	300φ×107	¥ 4,200	311-7630
尺1寸	330φ×115	¥ 5,200	311-7631
尺2寸	363φ×125	¥ 5,800	311-7632
尺3寸	390φ×136	¥ 7,300	311-7633
尺4寸	423φ×147	¥ 9,600	311-7634
尺6寸	478φ×168	¥12,500	311-7636
尺8寸	540φ×188	¥16,500	311-7638



⑦ 金盃盛器・外朱(クリア塗) B-8 直

規格	寸法	1枚	
9寸	272φ×95	¥ 5,800	311-7639
尺0寸	300φ×107	¥ 7,200	311-7640
尺1寸	330φ×115	¥10,000	311-7641
尺2寸	363φ×125	¥11,600	311-7642
尺3寸	390φ×136	¥14,700	311-7643
尺4寸	423φ×147	¥18,500	311-7644
尺6寸	478φ×168	¥28,000	311-7646
尺8寸	540φ×188	¥37,000	311-7648

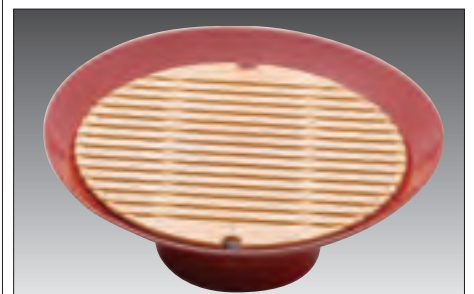

⑧ 盃用目皿 B-8 直

9寸~尺3寸はABS、尺4寸~尺8寸は木製

規格	寸法	1枚	
9寸用	223φ	¥1,350	311-7649
尺0寸用	242φ	¥1,550	311-7650
尺1寸用	267φ(尺2寸と併用)	¥1,800	311-7651
尺3寸用	350φ	¥3,100	311-7653
尺4寸用	360φ	¥6,400	311-7654
尺6寸用	420φ	¥7,100	311-7656
尺8寸用	460φ	¥8,800	311-7658



⑨ Xステージ N-1 直 / ポリカーボネイト製

規格	寸法	1組	
K-80	280×280×80	¥4,250	412-1280
K-160	280×280×160	¥4,950	412-1160
K-240	280×280×240	¥5,650	412-1240
ポール	40H(接続具)	¥ 350	412-1250

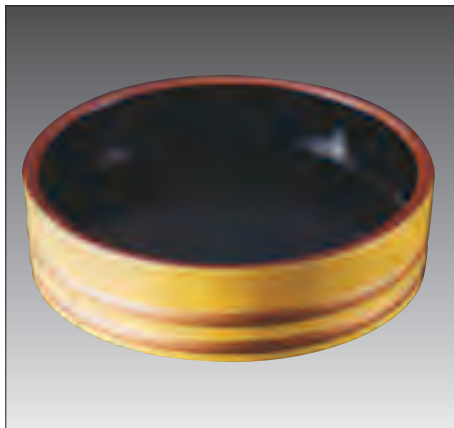

※商品陳列で高低をつけて売場展開をすることができます
シリコンゴムがついているため安定性があります
ポールを接続することにより40mm単位で高くすることができます
最低高さ80mmで最大高さは280mmです

① 盛込桶・白木 (ABS) **B-8** 直

規格	寸法	1枚	
7.5寸	228φ×79	¥3,200	312-3575
R0寸	300φ×85	¥4,900	312-3500

② 盛込桶・紫檀 (ABS) **B-8** 直

規格	寸法	1枚	
7.5寸	228φ×79	¥3,950	312-3675
R0寸	300φ×85	¥6,200	312-3600

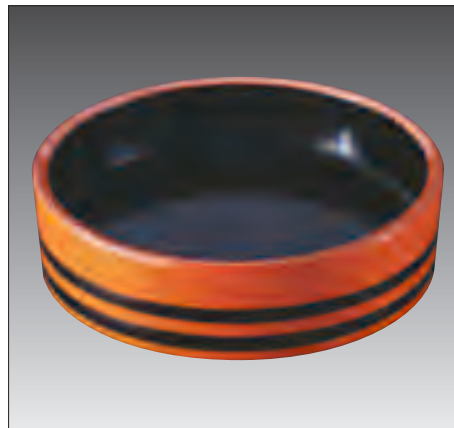
③ 盛込桶・朱帯黒 (ABS) **B-8** 直

規格	寸法	1枚	
7.5寸	228φ×79	¥3,000	312-3775
R0寸	300φ×85	¥4,550	312-3700

④ すし桶・紫檀 (ABS) **B-8** 直

規格	寸法	1枚	
8寸	250φ×60	¥ 3,600	311-7808
9寸	280φ×60	¥ 4,450	311-7809
R0寸	310φ×60	¥ 5,200	311-7810
R1寸	340φ×60	¥ 6,200	311-7811
R2寸	370φ×62	¥ 7,400	311-7812
R3寸	400φ×63	¥ 8,300	311-7813
R4寸	435φ×66	¥ 9,600	311-7814
R5寸	465φ×70	¥10,600	311-7815
R7寸	523φ×76	¥13,500	311-7817

⑤ すし桶・漆調 (ABS) **B-8** 直

規格	寸法	1枚	
8寸	250φ×60	¥2,200	311-7818
9寸	280φ×60	¥3,200	311-7819
R0寸	310φ×60	¥3,600	311-7820
R1寸	340φ×60	¥3,950	311-7821
R2寸	370φ×62	¥4,450	311-7822
R3寸	400φ×63	¥5,500	311-7823
R4寸	435φ×66	¥6,600	311-7824
R5寸	465φ×70	¥7,750	311-7825
R7寸	523φ×76	¥10,300	311-7827

⑥ すし桶・御所車 (ABS) **B-8** 直

規格	寸法	1枚	
8寸	250φ×60	¥ 2,100	311-7828
9寸	280φ×60	¥ 3,050	311-7829
R0寸	310φ×60	¥ 3,700	311-7830
R1寸	340φ×60	¥ 4,500	311-7831
R2寸	370φ×62	¥ 5,350	311-7832
R3寸	400φ×63	¥ 6,200	311-7833
R4寸	435φ×66	¥ 7,400	311-7834
R5寸	465φ×70	¥ 7,950	311-7835
R7寸	523φ×76	¥12,100	311-7837

⑦ すし桶・白木 (ABS) **B-8** 直

規格	寸法	1枚	
8寸	250φ×60	¥ 1,750	311-7838
9寸	280φ×60	¥ 2,550	311-7839
R0寸	310φ×60	¥ 3,150	311-7840
R1寸	340φ×60	¥ 3,800	311-7841
R2寸	370φ×62	¥ 4,500	311-7842
R3寸	400φ×63	¥ 5,150	311-7843
R4寸	435φ×66	¥ 6,500	311-7844
R5寸	465φ×70	¥ 6,800	311-7845
R7寸	523φ×76	¥10,700	311-7847

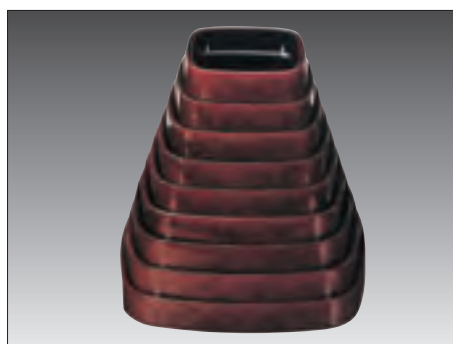
⑧ 角DX桶・漆調 (ABS) **B-8** 直

規格	寸法	1枚	
7寸	210×210×61	¥ 2,350	311-7867
8寸	235×235×65	¥ 3,300	311-7868
9寸	270×270×61	¥ 4,200	311-7869
R0寸	300×300×66	¥ 4,950	311-7870
R1寸	326×326×64	¥ 5,850	311-7871
R2寸	360×360×65	¥ 6,850	311-7872
R3寸	389×389×64	¥ 8,650	311-7873
R4寸	415×415×65	¥ 9,950	311-7874
R5寸	450×450×66	¥11,000	311-7875

⑨ 角DX桶・黒 (ABS) **B-8** 直

規格	寸法	1枚	
7寸	210×210×61	¥1,400	318-2717
8寸	235×235×65	¥2,500	318-2718
9寸	270×270×61	¥3,600	318-2719
R0寸	300×300×66	¥4,600	318-2720
R1寸	326×326×64	¥5,500	318-2721
R2寸	360×360×65	¥6,250	318-2722
R3寸	389×389×64	¥8,200	318-2723
R4寸	415×415×65	¥9,300	318-2724
R5寸	450×450×66	¥9,800	318-2725

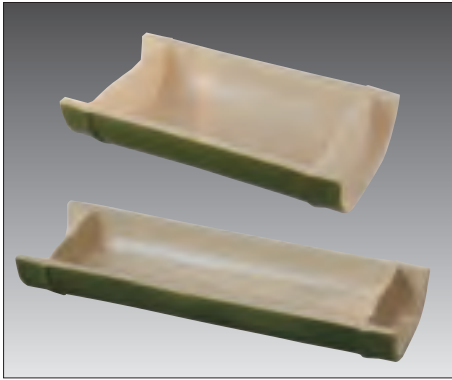

① 越前若竹盛器(ABS塗) B-6 直

規格	寸法	1枚	
浅	210×120×37	¥2,650	318-5401
深	210×120×47	¥2,750	318-5402
大	350×90×35	¥3,100	318-5405
小	260×86×35	¥2,500	318-5407

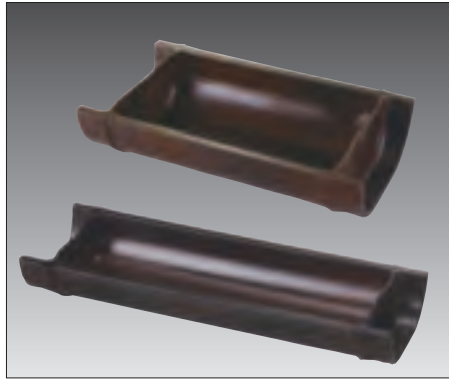

② 越前すす竹盛器(ABS塗) B-6 直

規格	寸法	1枚	
浅	210×120×37	¥2,750	318-5411
深	210×120×47	¥2,850	318-5412
大	350×90×35	¥3,300	318-5415
小	260×86×35	¥2,650	318-5417



③ 越前ゴマ竹盛器(ABS塗) B-6 直

規格	寸法	1枚	
浅	210×120×37	¥2,900	318-5421
深	210×120×47	¥3,000	318-5422
大	350×90×35	¥3,500	318-5425
小	260×86×35	¥2,850	318-5427



④ R0丸オードブル(ABS塗) B-6 直
寸法・300φ×67

規格	1枚	
梨地黒	¥1,150	318-5451
ホワイトアクア	¥2,100	318-5452

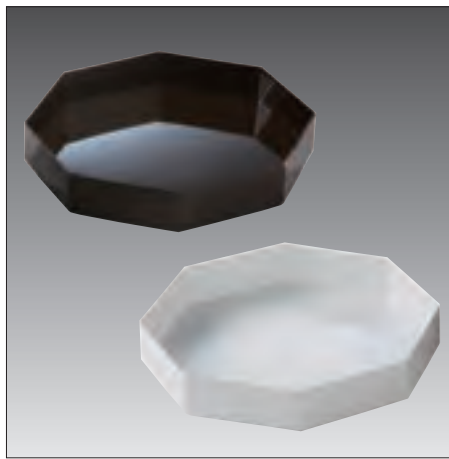

⑤ R1角オードブル(ABS塗) B-6 直
寸法・343×318×59

規格	1枚	
梨地黒	¥1,150	318-5461
ホワイトアクア	¥2,300	318-5462

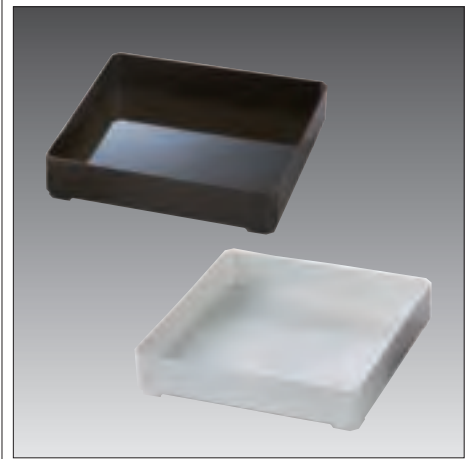

⑥ R0隅切オードブル(ABS塗) B-6 直
寸法・312×312×70

規格	1枚	
梨地黒	¥1,320	318-5471
ホワイトアクア	¥2,420	318-5472



⑦ テイクアウト桶白木(ABS塗) B-6 直

規格	寸法	1枚	
7寸	205φ×45	¥ 840	318-5507
8.5寸	255φ×42	¥1,080	318-5508
R0.5寸	315φ×45	¥1,430	318-5505
R1	345φ×45	¥1,710	318-5501
R4	430φ×47	¥2,800	318-5504



⑧ テイクアウト桶シャンゴールド(ABS塗) B-6 直

規格	寸法	1枚	
7寸	205φ×45	¥1,070	318-5517
8.5寸	255φ×42	¥1,430	318-5518
R0.5寸	315φ×45	¥1,780	318-5515
R1	345φ×45	¥2,060	318-5511
R4	430φ×47	¥3,200	318-5514



⑨ テイクアウト桶チーク木目(ABS塗) B-6 直

規格	寸法	1枚	
8.5寸	255φ×42	¥1,460	318-5528
R0.5寸	315φ×45	¥1,900	318-5525
R1	345φ×45	¥2,280	318-5521
R4	430φ×47	¥3,600	318-5524

※非常に安価なテイクアウト桶です。効果的陳列に最適!!

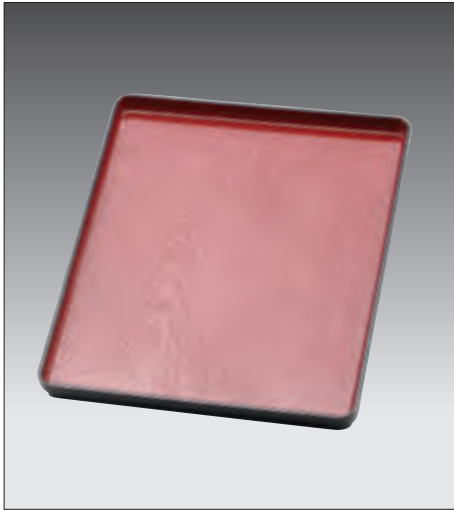

① 地木目長手盆・朱(ABS) B-8 直

規格	寸法	1枚	
尺1寸	335×260×22	¥1,100	311-7781
尺2寸	360×282×22	¥1,350	311-7782
尺3寸	392×307×22	¥1,550	311-7783
尺4寸	426×333×25	¥2,150	311-7784
尺5寸	456×356×24	¥2,500	311-7785
尺6寸	483×375×25	¥3,000	311-7786
尺7寸	515×395×25	¥3,600	311-7787

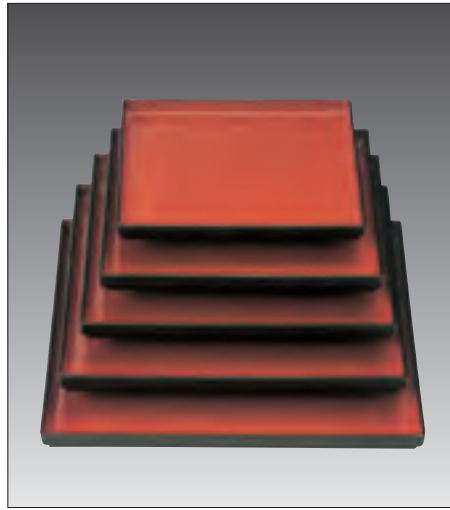

② 正角木目盆・朱天黒(ABS) B-6 直

規格	寸法	1枚	
8寸	242×242×20	¥1,350	317-1438
9寸	275×275×20	¥1,650	317-1439
尺0	305×305×20	¥2,200	317-1440
尺1	335×335×23	¥2,500	317-1441
尺2	367×367×25	¥3,000	317-1442

※黒(天朱)もあります



③ 片手桶・黒朱ひも(ABS) B-6 直

寸法・177×168×140
1個 ¥1,800 318-2801

④ 片手桶・白木(ABS) B-6 直

寸法・177×168×140
1個 ¥2,150 318-2802

⑤ 手桶・黒朱ひも(ABS-EPS) B-6 直

規格	寸法	1個(1枚)	
6寸本体	228×196×120	¥2,500	318-2806
6寸目皿	178φ×10	¥ 600	318-2816
7寸本体	246×213×122	¥3,000	318-2807
7寸目皿	185φ×5	¥ 800	318-2817

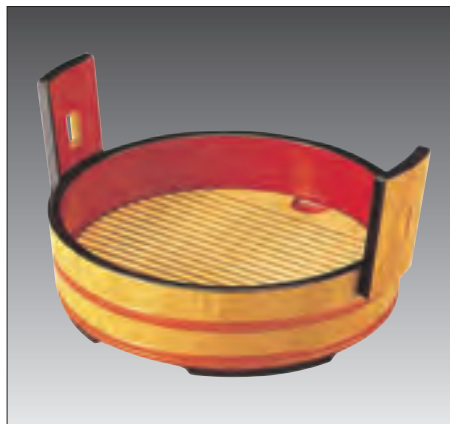

⑥ 手桶・白木(ABS-EPS) B-6 直

規格	寸法	1個(1枚)	
6寸本体	228×196×120	¥2,700	318-2826
6寸目皿	178φ×10	¥ 600	318-2836
7寸本体	246×213×122	¥3,150	318-2827
7寸目皿	185φ×5	¥ 800	318-2837



⑦ 手桶・ブラウン羽毛目(ABS-EPS) B-6 直

規格	寸法	1個(1枚)	
6寸本体	228×196×120	¥3,800	318-2846
6寸目皿	178φ×10	¥ 600	318-2856
7寸本体	246×213×122	¥4,600	318-2847
7寸目皿	185φ×5	¥ 800	318-2857

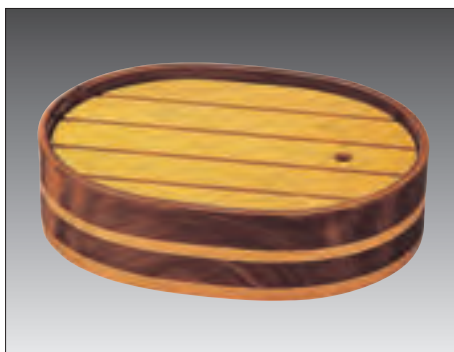

⑧ 桶型小判桶・ブラウン羽毛目(ABS) B-6 直

寸法・285×225×76

1個 ¥5,150 318-2900

※木製目皿(265×207×46)は別売りです

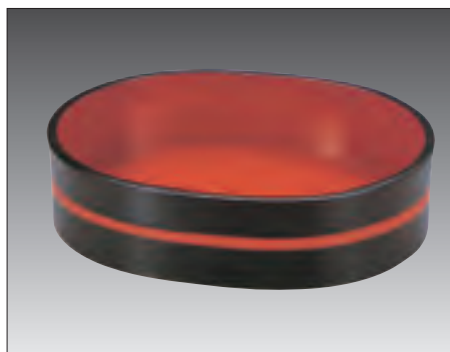

⑨ 桶型小判桶・黒朱紐内朱(ABS) B-6 直

寸法・285×225×76

1個 ¥3,300 317-1500

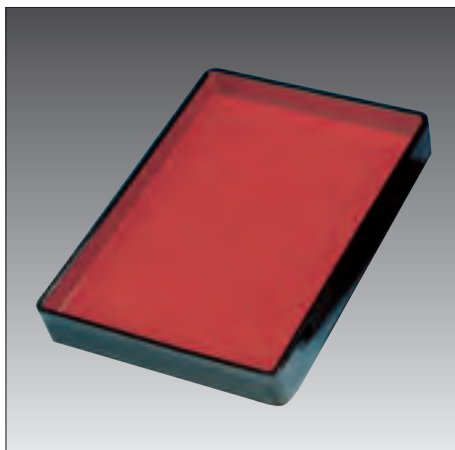

① 朱塗角盆角長 (ABS) E-2 在
※両面赤

規格	寸法	1枚	
TU-102	340×258×50(28・15)	¥3,000	311-1102
TU-103	363×268×50(26・17)	¥3,300	311-1103

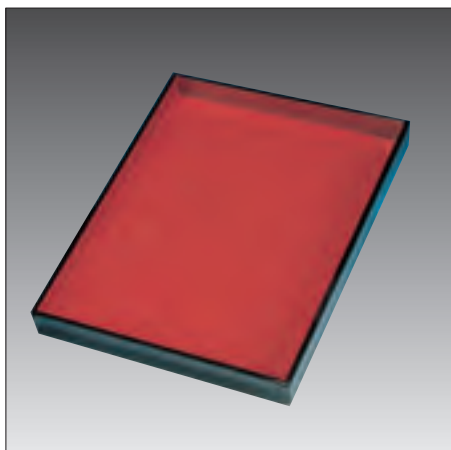

② 朱塗角盆角浅 (ABS) E-2 在
※表面赤・裏面黒

規格	寸法	1枚	
TU-105	275×244×35(20・11)	¥2,300	311-1105
TU-106	288×273×38(23・11)	¥2,700	311-1106
TU-107	365×275×40(24・11)	¥3,900	311-1107

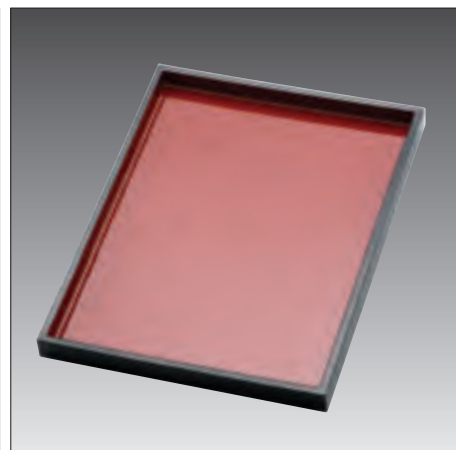

③ 地木目デラックス盆 (ABS) B-8 直

規格	寸法	1枚	
尺0寸	300×300×28	¥2,350	311-1160
尺2寸	360×270×29	¥2,500	311-1162

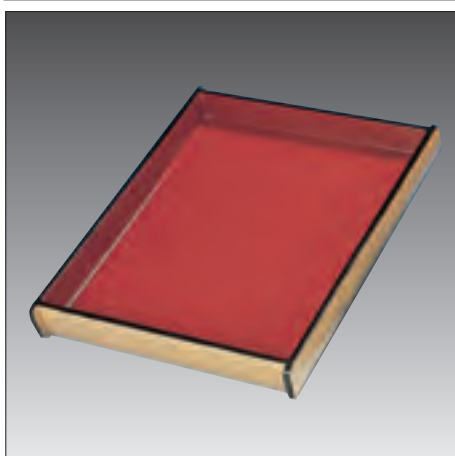

④ ゴマ竹盆 (ユリア樹脂) E-10 直 要納確

規格	寸法	1枚	
尺0	313×304×26	¥3,040	311-0944
尺1	343×335×26	¥3,500	311-0945
尺2	362×257×26	¥3,400	317-1502
尺3	394×274×26	¥3,680	317-1503
深尺1	346×278×53	¥4,700	317-1511
深尺3	393×316×58	¥6,000	317-1513

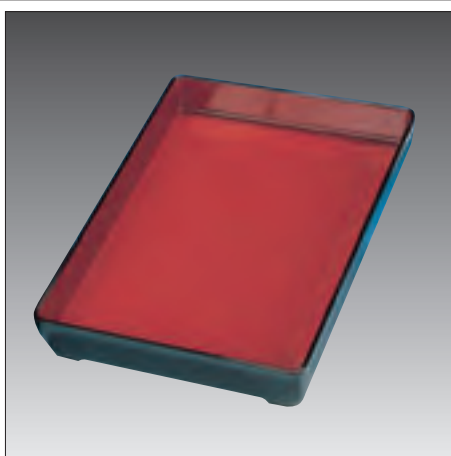

⑤ 光琳盆 (メラミン) B-8 直

規格	寸法	1枚	
LM-36	360×257×59	¥7,500	311-0036
LM-37	390×272×59	¥8,000	311-0037
LM-38	358×253×38	¥7,100	311-0038
LM-39	388×268×38	¥7,500	311-0039

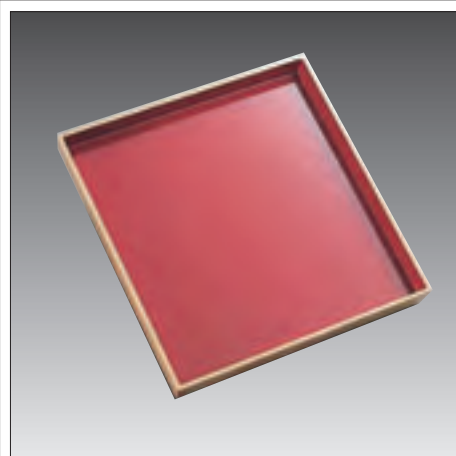

⑥ 白木目番重 (ABS) E-2 直

規格	寸法	1枚	
大	365×275×40(24)	¥4,300	311-3107
中	288×273×35(24)	¥3,100	311-3108
小	274×244×35(19)	¥2,700	311-3105

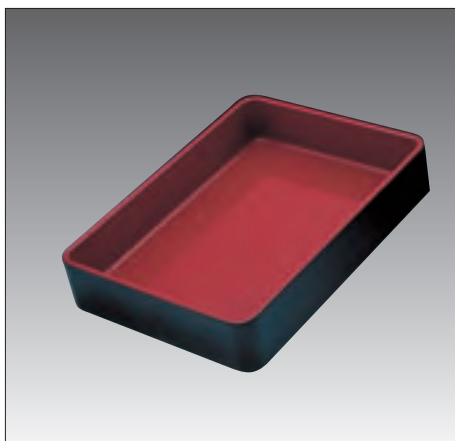

⑦ 喜寿折 (ユリア樹脂) E-8 在

規格	寸法	1枚	
大	394×273×77	¥6,600	311-1124
中	302×232×56	¥3,900	311-1123
小	268×209×52	¥3,200	311-1122

※大のみ隅足付 内寸深さ54mm

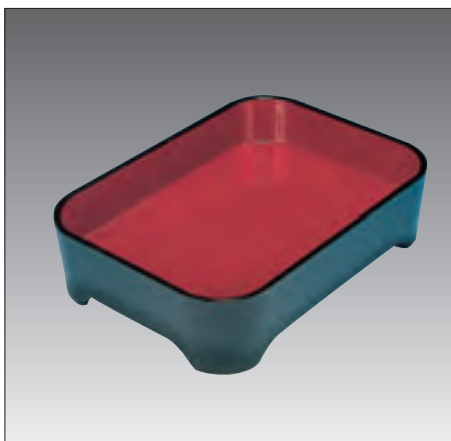

⑧ 繁盛折 (ABS) E-10 直

規格	寸法	1枚	
大	367×268×98(57)	¥5,200	311-1134
中	322×242×93(57)	¥4,600	311-1133
小	301×220×88(57)	¥4,200	311-1132

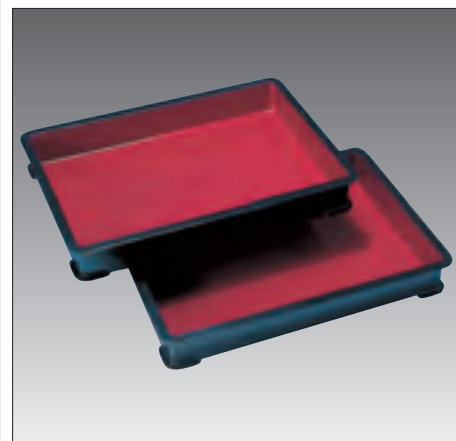

⑨ 朱塗り番重 (ABS) E-10 直

規格	寸法	1枚	
A	574×388×97	¥9,000	311-1151
B	574×388×67	¥8,500	311-1152
PS-62朱	487×332×65	¥4,200	311-1143
P-小型朱	337×250×51	¥2,600	311-1142

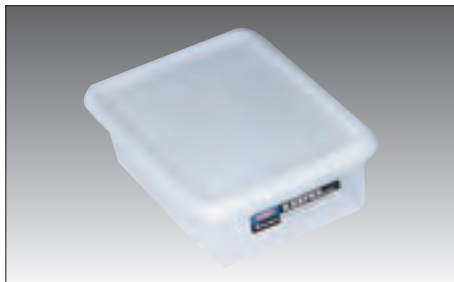

① ジャンボキーパー(P-P/P-E) E-8 在

規格	寸法	1個	
B-385	257×197×89	¥1,050	313-2385
B-386	306×242×103	¥1,300	313-2386
B-387	357×287×120	¥1,800	313-2387
B-388	411×337×139	¥2,300	313-2388

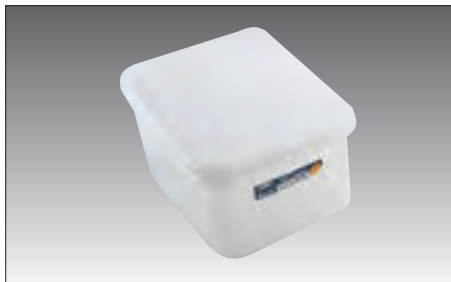

② ジャンボケース深型(P-P/P-E) E-8 直

規格	寸法	1個	
B-1887	306×227×149	¥1,470	313-2887
B-1888	362×268×176	¥1,800	313-2888
B-1889	411×313×208	¥2,540	313-2889
B-1890	465×363×241	¥2,900	313-2890

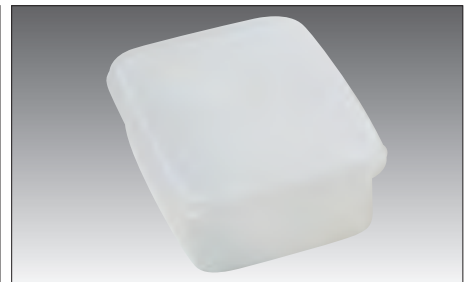

③ ジャンボケース(P-P/P-E) E-8 直

規格	寸法	1個	
B-1882	260×190×89	¥1,070	313-1882
B-1883	306×227×103	¥1,330	313-1883
B-1884	362×268×120	¥1,670	313-1884



④ ティーパック(P-P/P-E) C-7 在

規格	寸法	1個	
D-9	263×213×98	¥900	317-2009
D-10	310×250×115	¥1,260	317-2010
D-11	361×292×138	¥1,620	317-2011
D-12	421×339×164	¥2,020	317-2012



⑤ ジャンボシール(P-P/P-E) N-4 在

規格	寸法	1個	
NO.0	410×330×135	¥2,250	313-2100
NO.1	355×270×120	¥1,850	313-2101
NO.2	310×235×100	¥1,350	313-2102
NO.3	270×200×85	¥930	313-2103

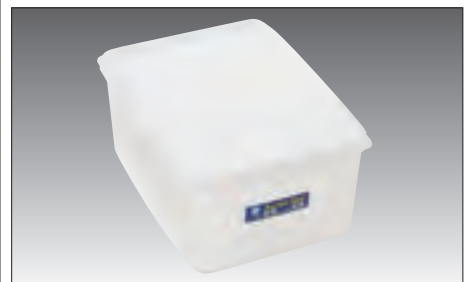

⑥ 深型ジャンボシール(P-P/P-E) N-4 直

規格	寸法	1個	
NO.0	425×330×185	¥2,500	313-1000
NO.1	370×275×165	¥2,000	313-1001
NO.2	325×235×140	¥1,550	313-1002
NO.3	285×200×140	¥1,050	313-1003



⑦ パックケース(P-P/P-E) E-8 在

規格	寸法	1個	
B-338	206×142×66	¥580	313-2338
B-339	223×160×82	¥730	313-2339
B-358	215×147×130	¥890	313-2358



⑧ ネオパックケース(P-P/P-E) E-8 直

規格	寸法	1個	
B-1815	202×145×71	¥710	313-2815
B-1816	220×158×81	¥780	313-2816
B-1817	220×158×145	¥940	313-2817

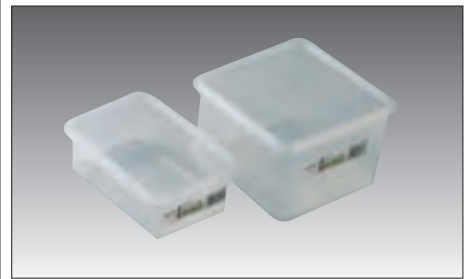

⑨ ハイパック角(P-P/P-E) E-10 直 納3

規格	寸法	1個	
S-9	84×57×44	¥190	313-2909
S-10	117×84×28	¥240	313-2910
S-11	117×84×44	¥250	313-2911
S-12	117×84×57	¥260	313-2912
S-13	117×84×80	¥290	313-2913
S-15	129×99×60	¥300	313-2915
S-20	167×117×28	¥400	313-2920
S-21	167×117×36	¥420	313-2921
S-22	167×117×58	¥440	313-2922
S-23	167×117×90	¥520	313-2923
S-25	196×133×80	¥590	313-2925
S-27	219×219×55	¥990	313-2927
S-28	251×251×60	¥1,160	313-2928
S-29	445×180×145	¥2,200	313-2929
S-30	232×167×58	¥740	313-2930
S-31	232×167×90	¥930	313-2931
S-32	271×200×90	¥1,320	313-2932
S-33	334×240×99	¥1,740	313-2933
S-34	365×270×117	¥2,120	313-2934
S-35	328×116×99	¥1,170	313-2935
S-36	269×122×90	¥800	313-2936
S-37	121×121×90	¥440	313-2937
S-38	151×151×99	¥570	313-2938
S-39	475×328×131	¥3,620	313-2939
S-132	271×201×45	¥1,080	313-2132
S-133	335×241×52	¥1,430	313-2133
S-134	365×270×55	¥1,700	313-2134

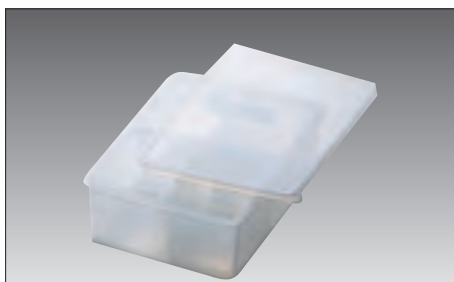

⑩ ハイパック仕切付(P-P/P-E) E-10 直 納3

規格	寸法	1個	
S-222	167×117×H58	¥730	313-2222
S-225	196×133×H80	¥960	313-2225
S-230	232×167×H58	¥1,320	313-2230
S-231	232×167×H90	¥1,410	313-2231
S-232	271×200×H90	¥2,170	313-2232



⑪ ミニケース(P-P/P-E) E-8 直

規格	寸法	1個	
B-1833	92×69×34	¥240	313-1833
B-1834	134×91×34	¥340	313-1834

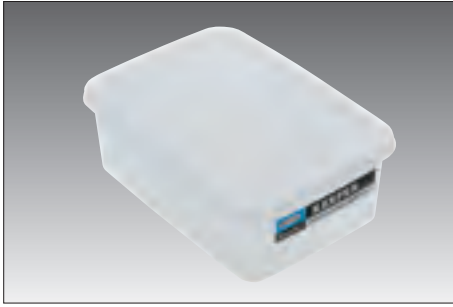

① スナックケース(P-P/P-E) **E-8 直**

規格	寸法	1個	
B-350	105×151×49	¥400	317-2350
B-351	122×168×60	¥480	317-2351
B-352	139×184×71	¥580	317-2352



② シールウエアOA(P-P/P-E) **N-4 直**

規格	寸法	1個	
OA-1	300×155×70	¥810	313-2111
OA-2	200×150×70	¥570	313-2112
OA-3	170×120×50	¥390	313-2113
OA-4	145×95×50	¥300	313-2114
OA-5	120×80×35	¥250	313-2115



③ シールウエアOF(P-P/P-E) **N-4 直**

規格	寸法	1個	
OF-1	300×155×135	¥1,250	313-2161
OF-2	200×150×135	¥ 900	313-2162
OF-3	170×120×90	¥ 450	313-2163
OF-4	145×95×90	¥ 420	313-2164
OF-5	120×80×70	¥ 370	313-2165



④ 角キーパー(P-P/P-E) **E-8 在**

規格	寸法	1個	
B-310	106×92×45	¥290	313-2310
B-311	130×117×56	¥430	313-2311
B-312	155×137×66	¥540	313-2312



⑤ フードケース(P-P/P-E) **E-8 在**

規格	寸法	1個	
B-1800	156×111×50	¥410	313-2800
B-1801	179×127×55	¥470	313-2801
B-1802	206×142×59	¥540	313-2802



⑥ スナックケース(P-P/P-E) **E-8 直**

規格	寸法	1個	
B-1804	141×125×54	¥410	313-2804
B-1805	161×146×71	¥520	313-2805
B-1806	161×146×94	¥600	313-2806



⑦ フリーザーケース(P-P/P-E) **E-8 直**

規格	寸法	1個	
B-1811	199×92×30	¥450	313-2811

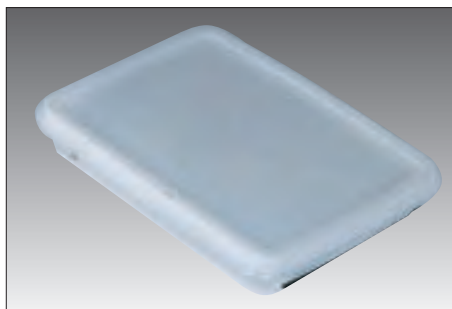

⑧ パットキーパー(P-P/P-E) **E-8 直**

規格	寸法	1個	
B-380	197×257×46	¥ 900	313-2380
B-381	242×306×46	¥1,050	313-2381



⑨ ラージポケット(P-P/P-E) **E-8 直**

規格	寸法	1個	
B-1857	101×172×76	¥520	313-2857
B-1858	101×172×104	¥580	313-2858
B-1859	101×172×149	¥650	313-2859

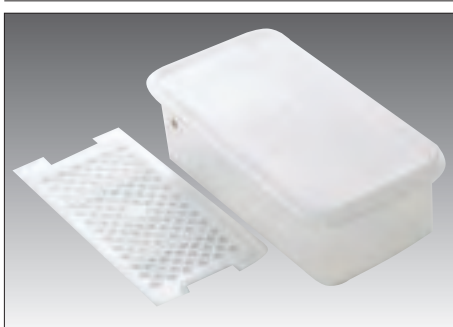

⑩ フレッシュキーパー(P-P/P-E) **E-8 在**
※スノコ付です

規格	寸法	1個	
B-321	307×160×95	¥1,000	313-2321
B-322	307×160×120	¥1,150	313-2322



⑪ フレッシュケース(P-P/P-E) **E-8 直**
※ザル付です

規格	寸法	1個	
B-1836	161×146×94	¥ 900	313-2836
B-1837	220×158×81	¥1,050	313-2837



⑫ パウダーポット(P-P/P-E) **E-8 在**
※スプーン付です

規格	寸法	1個	
B-1878	192×106×149	¥710	313-2878



① 大型弁慶シール(P-P) E-8 直

規格	寸法	1個	
1/1-H65	520×320×67	¥1,920	313-6001
1/1-H100	520×320×101	¥2,100	313-6002
1/1-H150	520×320×150	¥2,350	313-6003
1/1-H200	520×320×199	¥3,000	313-6004
1/2-H65	320×260×67	¥1,100	313-6005
1/2-H100	320×260×98	¥1,240	313-6006
1/2-H150	320×260×149	¥1,380	313-6007
1/2-H200	320×260×198	¥1,600	313-6008

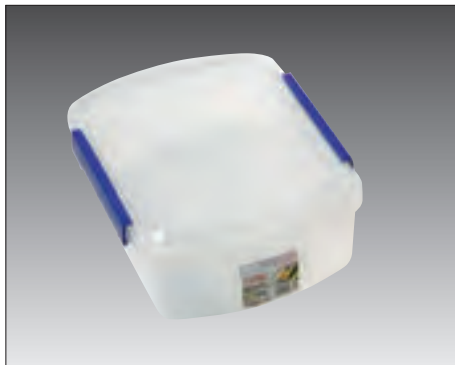

② シールストッカーA型(P-P) N-4 直

規格	寸法	1個	
A-33	330×245×115	¥1,650	313-0233
A-28	275×205×115	¥1,350	313-0228



③ シールストッカーC型(P-P) N-4 直

規格	寸法	1個	
C-33	330×245×230	¥1,850	313-0133
C-28	275×205×230	¥1,550	313-0128



④ シールストッカーF型(P-P) N-4 直

規格	寸法	1個	
F-33	330×245×300	¥2,250	313-0033
F-28	275×205×300	¥1,750	313-0028



⑤ タフキーパージャンボケース(P-P) E-8 在

規格	寸法	1個	
B-1882TB	260×190×89	¥1,260	317-1882
B-1883TB	306×227×103	¥1,540	317-1883
B-1884TB	362×268×120	¥1,980	317-1884

※食洗器可



⑥ タフキーパーフードケース(P-P) E-8 直

規格	寸法	1個	
B-1800TB	156×111×50	¥450	317-1800
B-1801TB	179×127×55	¥530	317-1801
B-1802TB	206×142×59	¥600	317-1802

※食洗器可



⑦ スマートフラップ角型(P-P) E-14 直

規格	寸法	1組	
A-040(4個入)	147×103×52	¥540	318-2840
A-041(3個入)	169×117×56	¥540	318-2841
A-042(2個入)	191×130×64	¥540	318-2842

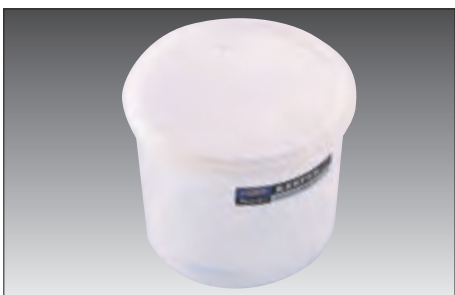

⑧ 丸キーパー E-8 直
※本体P-P/蓋P-E

規格	寸法	1個	
B-314	151φ×127	¥530	313-2314
B-315	182φ×141	¥640	313-2315



⑨ ラウンドポット E-8 直
※本体P-P/蓋P-E

規格	寸法	1個	
B-1835	135φ×83	¥540	313-2835
B-1818	184φ×133	¥850	313-2818



⑩ ハイパック丸型 E-10 直 納3
※本体P-P/蓋P-E

規格	寸法	1個	
S-60	110φ×66	¥ 290	313-2960
S-61	140φ×80	¥ 360	313-2961
S-62	157φ×113	¥ 510	313-2962
S-65	187φ×140	¥ 690	313-2965
S-66	218φ×162	¥1,010	313-2966



① KSザル(P-P) **N-4 在**

規格	寸法	1枚	
KS-101	210φ×35	¥ 70	313-5101
KS-103	210φ×23	¥ 70	313-5103



② Pザル青(P-P) **N-4 在**

規格	寸法	1枚	
特小	167φ×50	¥ 80	313-5061
小	185φ×55	¥ 85	313-5062
中	220φ×60	¥ 95	313-5063
大	245φ×65	¥110	313-5064
特大	290φ×80	¥210	313-5065



③ Pザル黒(P-P) **N-4 在**

規格	寸法	1枚	
小	185φ×55	¥ 85	313-5162
中	220φ×60	¥ 95	313-5163
大	245φ×65	¥110	313-5164
特大	290φ×80	¥210	313-5165

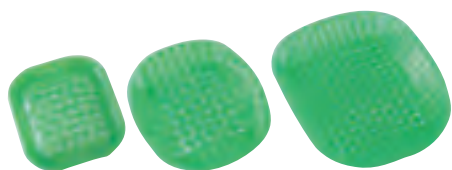

角水切皿小 特小 小・中

④ 魚ザル緑(P-P) **N-4 在**

規格	寸法	1枚	
角水切皿小	175×130×20	¥105	313-5010
魚ザル特小	200×165×25	¥ 85	313-5001
魚ザル 小	240×195×41	¥160	313-5002
魚ザル 中	290×230×55	¥180	313-5003

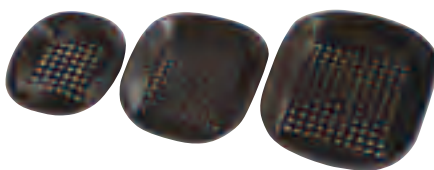

⑤ 魚ザル黒(P-P) **N-4 在**

規格	寸法	1枚	
特小	200×165×25	¥ 95	314-5001
小	240×195×41	¥175	314-5002
中	290×230×55	¥200	314-5003

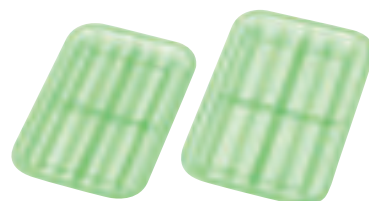

⑥ 寿ザル(P-P) **N-4 在**

規格	寸法	1枚	
小	210×147×18	¥50	313-5011
大	240×157×20	¥55	313-5013
2L	275×173×20	¥60	313-5014
3L	305×185×20	¥70	313-5015



10号干物 11号干物

⑦ 干物ザル(P-P) **N-4 在**

規格	寸法	1枚	
10号干物	240×160×20	¥35	313-5110
11号干物	305×185×20	¥50	313-5111



⑧ 麵バット(P-P) **N-4 在**

規格	寸法	1枚	
小	228×173×25	¥ 95	313-5020
中	247×190×27	¥100	313-5022



⑨ 竹ザル(P-P) **N-4 在**
寸法・248×190×15
1枚 ¥90 [313-5021](#)



⑩ KSバット(P-P) **N-4 在**

規格	寸法	1枚	
小	235×170×30	¥ 90	313-5192
中	255×195×30	¥110	313-5193
大	295×220×45	¥130	313-5194



⑪ 盛皿(P-P) **N-4 在**

規格	寸法	1枚	
1号	250φ×38	¥155	318-6101
2号	230φ×34	¥125	318-6102
3号	210φ×34	¥110	318-6103
4号	190φ×25	¥100	318-6104
5号	175φ×20	¥ 85	318-6105

尺3竹番重 C-7 要納確

寸法:392×274×50(44)

材質:メラミン樹脂

番号	規格	1枚	
①	アイボリー	¥4,200	316-0860
②	黒内朱塗	¥5,400	316-0862
③	金雲流	¥6,600	316-0864
④	栃	¥6,000	316-0866
⑤	白唐津	¥6,900	316-0868
⑥	クリンプ網	¥4,100	316-0870

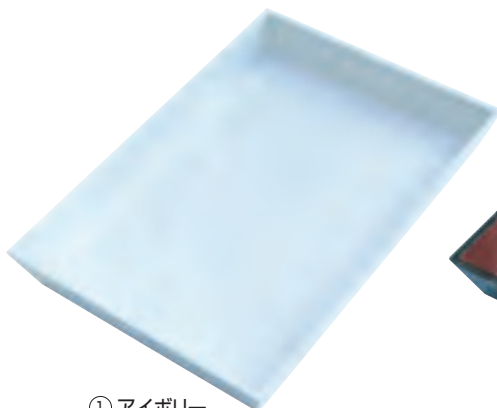

① アイボリー

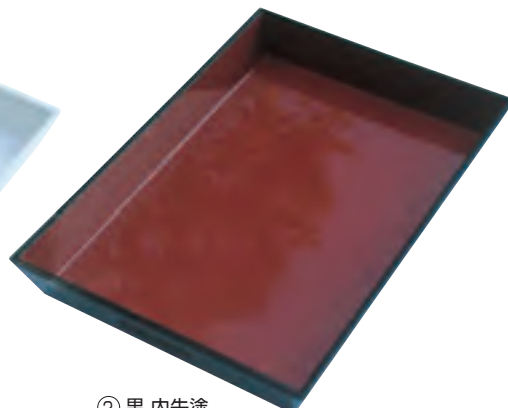

② 黒内朱塗

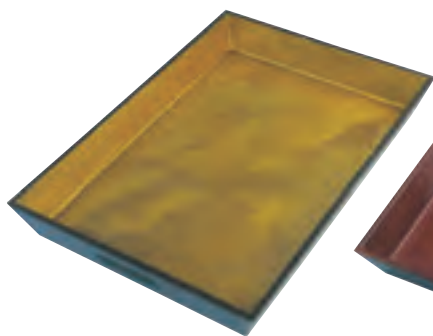

③ 金雲流

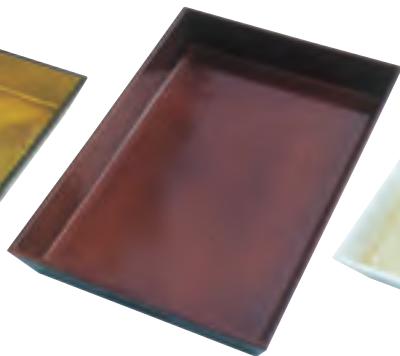

④ 栃

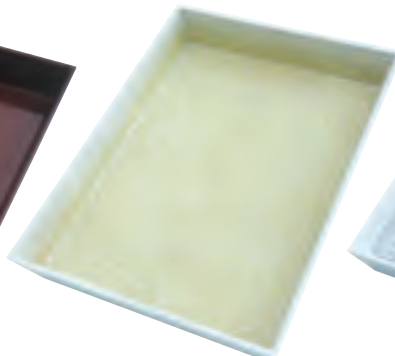

⑤ 白唐津

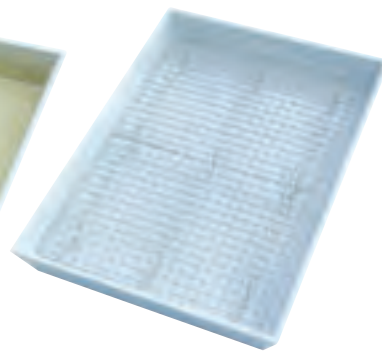

⑥ クリンプ網(ステン18-8)
寸法:358×242×26

舟形布目盆 C-7 要納確

尺2寸法:361×282×25

尺3寸法:393×307×26

材質:ABS塗仕上

クリンプ網(ステン18-8)寸法

尺2用:334×264×15

尺3用:372×287×15

番号	規格	1枚	
⑦	溜 R2	¥1,900	316-1012
	溜 R3	¥2,350	316-1013
⑧	アイボリー R2	¥2,100	316-1022
	アイボリー R3	¥2,500	316-1023
⑨	紫檀 R2	¥3,200	316-1032
	紫檀 R3	¥3,800	316-1033
⑩	栃 R2	¥2,400	316-1042
	栃 R3	¥3,000	316-1043
⑪	クリンプ網 R2用	¥4,800	316-1052
	クリンプ網 R3用	¥4,200	316-1053

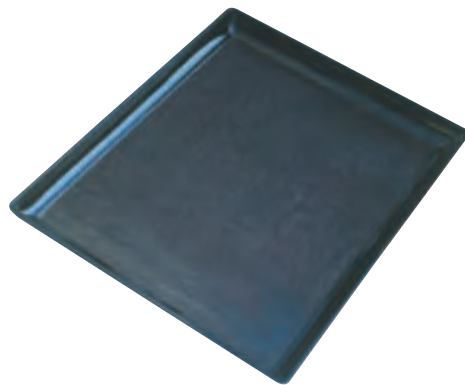

⑦ 溜

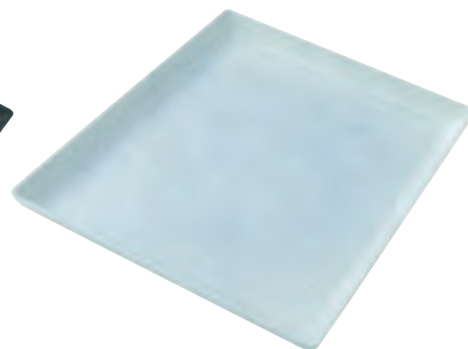

⑧ アイボリー

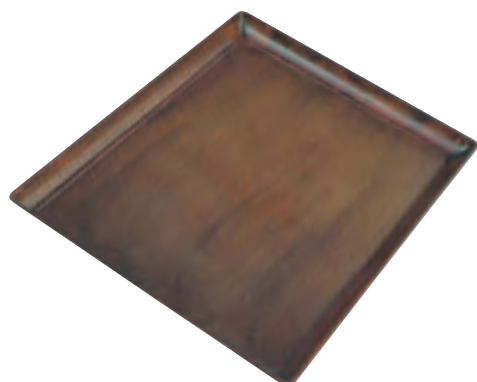

⑨ 紫檀

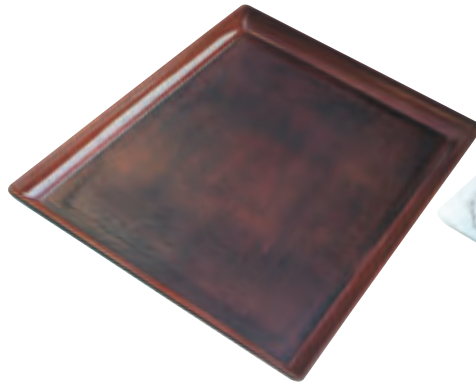

⑩ 栃

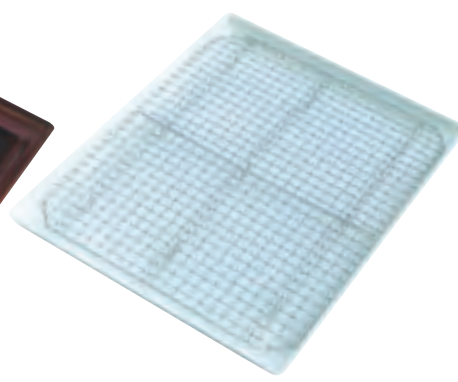

⑪ クリンプ網

尺5寸長手御膳 C-7 要納確

寸法・443×324×61(52)

材質・ABS塗仕上

番号	規格	1枚	
①	黒	¥5,100	316-0750
②	溜	¥5,500	316-0760
③	アイボリー	¥5,200	316-0762
④	金雲流	¥6,200	316-0764
⑤	栃	¥6,200	316-0766
⑥	白唐津	¥6,200	316-0767
⑦	黄王織部	¥6,200	316-0768
⑧	クリンツ網	¥4,900	316-0770

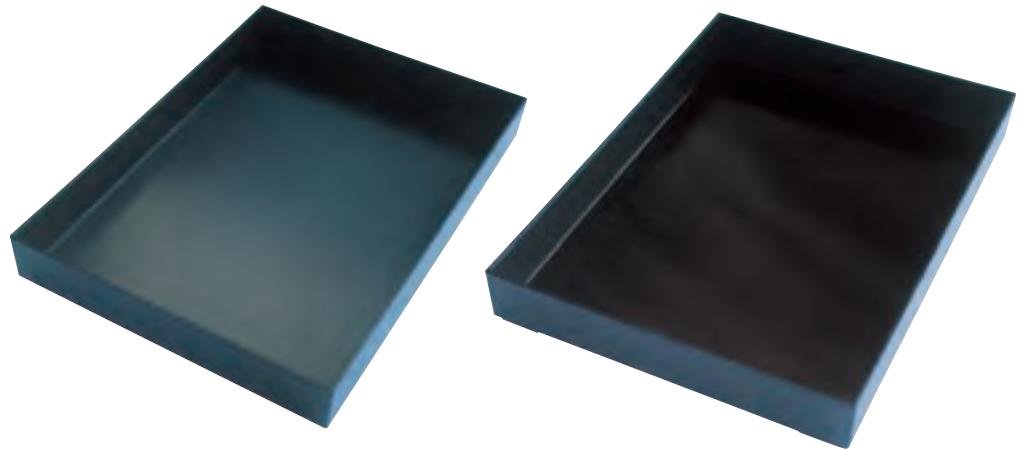

① 黒

② 溜

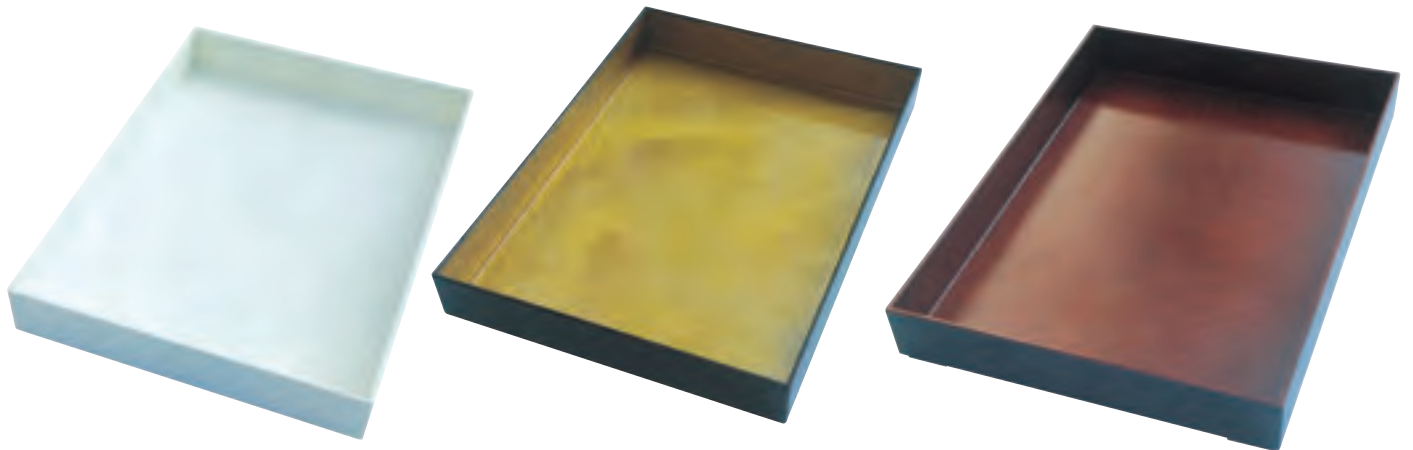

③ アイボリー

④ 金雲流

⑤ 栃

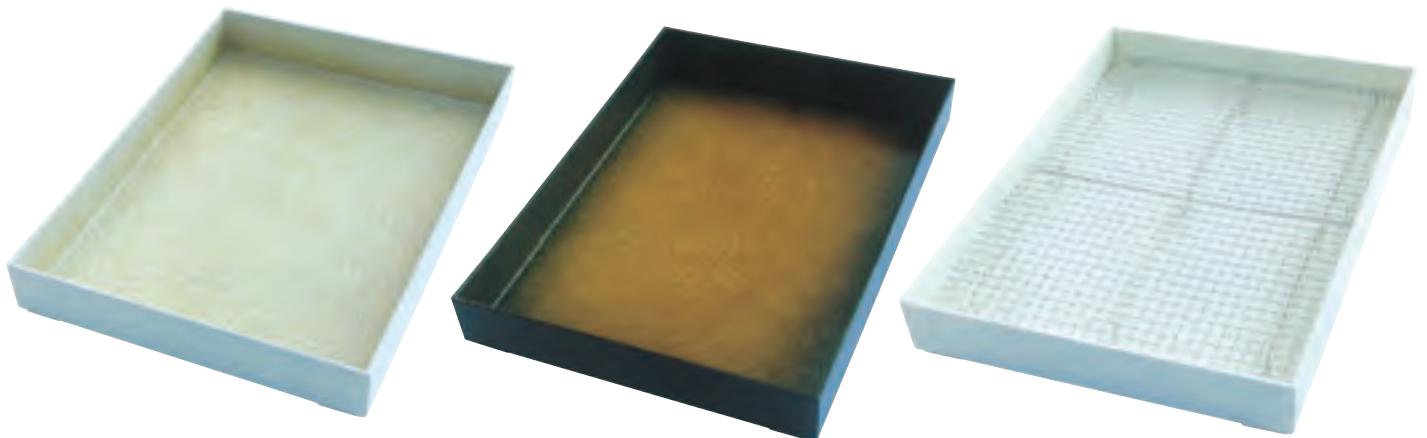

⑥ 白唐津

⑦ 黄王織部

⑧ クリンツ網(ステン18-8)
寸法・431×312×26

新尺7寸長手盆 C-7 要納確

寸法・490×249×56(48)

材質・ABS塗仕上

番号	規格	1枚	
①	黒	¥3,000	316-0650
②	溜	¥3,300	316-0660
③	アイボリー	¥4,000	316-0662
④	金雲流	¥5,000	316-0664
⑤	栃	¥5,000	316-0666
⑥	白唐津	¥5,000	316-0667
⑦	黄王織部	¥5,000	316-0668
⑧	クリンプ網	¥4,700	316-0670

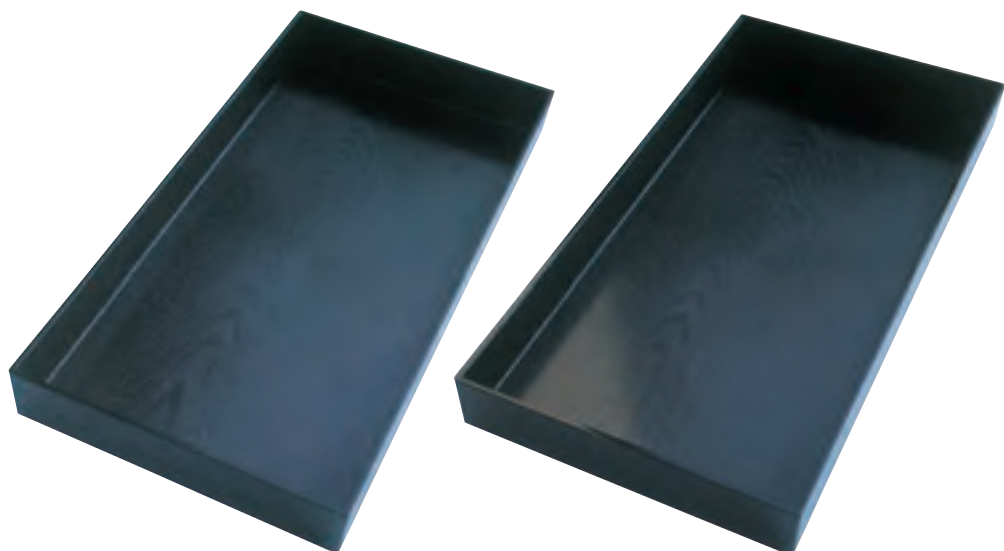

① 黒

② 溜

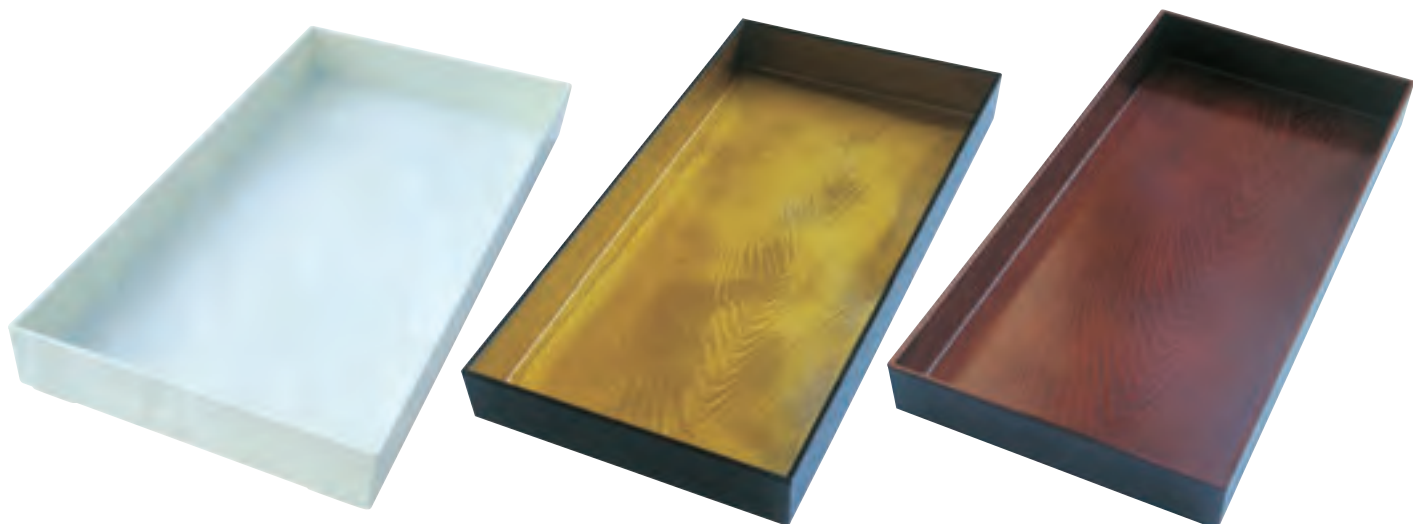

③ アイボリー

④ 金雲流

⑤ 栃

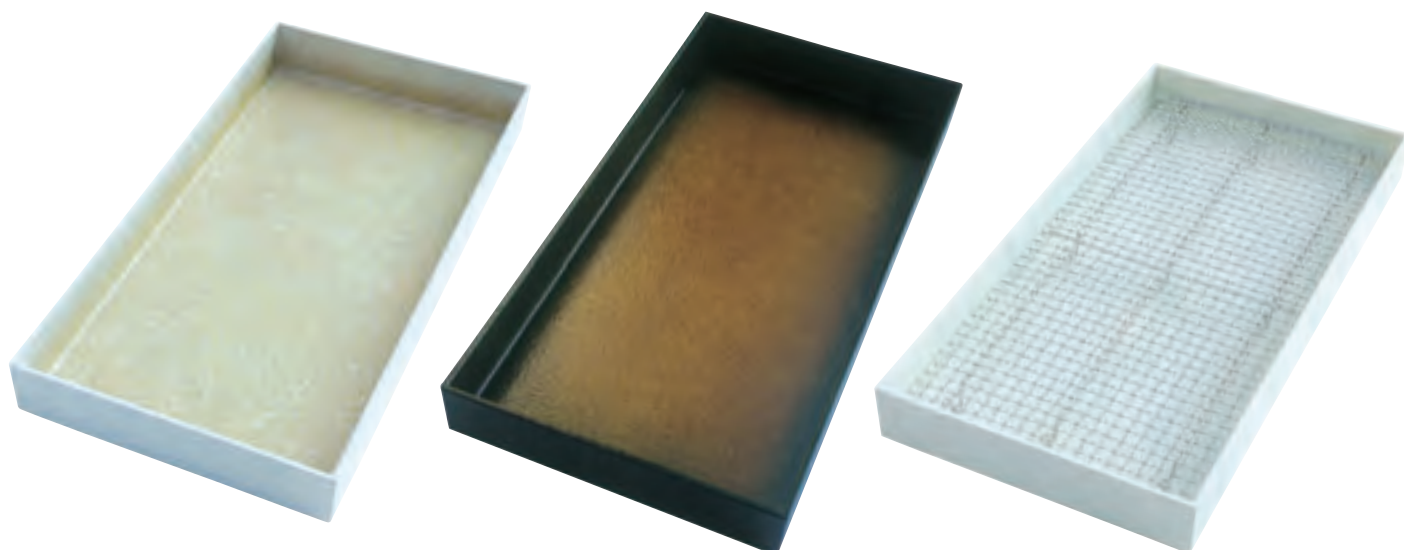

⑥ 白唐津

⑦ 黄王織部

⑧ クリンプ網(ステン18-8)
寸法・473×232×26

尺7寸松花堂 C-7 要納確

寸法:490×370×60(52)

材質:ABS塗仕上

番号	規格	1枚	
①	黒	¥4,600	316-0550
②	溜	¥5,200	316-0560
③	アイボリー	¥5,400	316-0562
④	金雲流	¥6,200	316-0564
⑤	栃	¥6,200	316-0566
⑥	白唐津	¥6,200	316-0567
⑦	黄王織部	¥6,200	316-0568
⑧	クリンプ網	¥6,500	316-0570

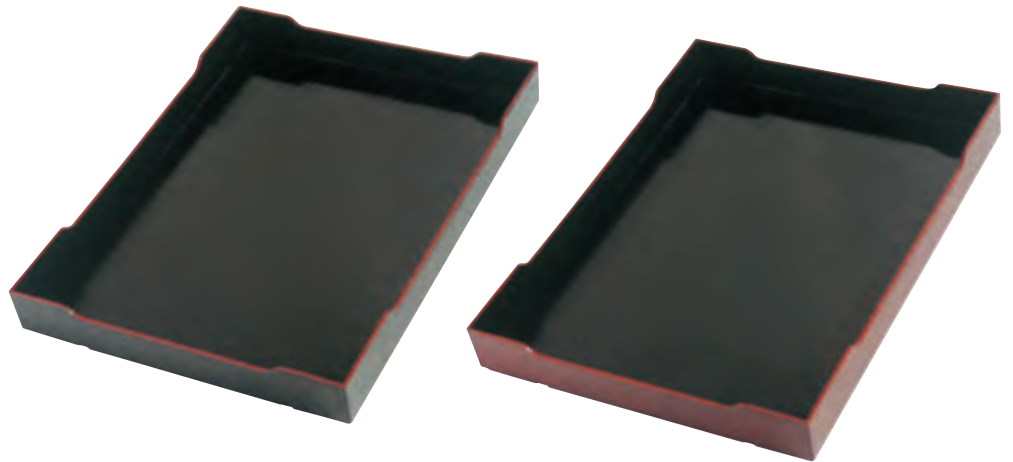

① 黒

② 溜

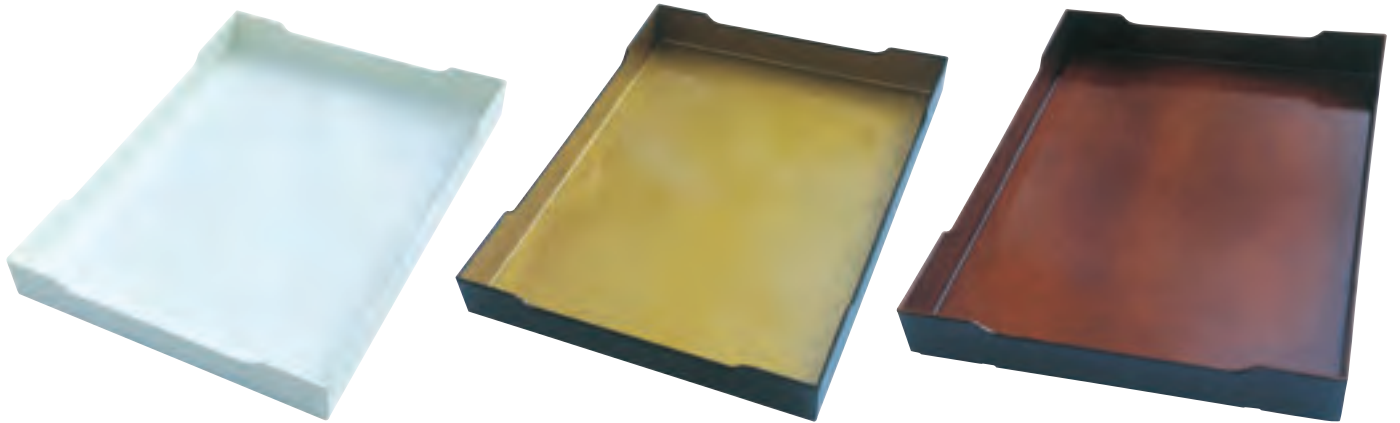

③ アイボリー

④ 金雲流

⑤ 栃

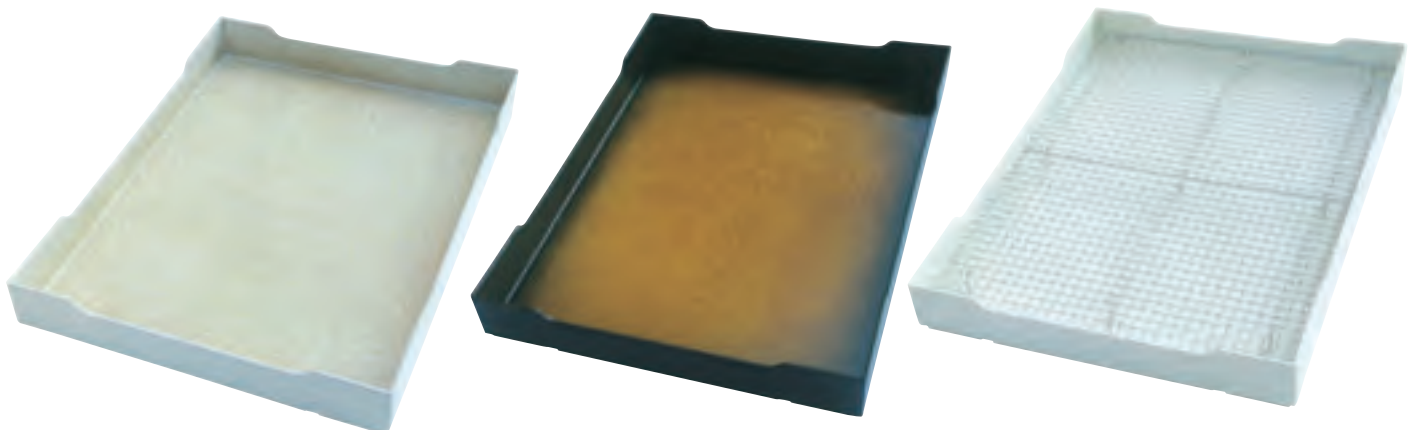

⑥ 白唐津

⑦ 黄王織部

⑧ クリンプ網(ステン18-8)
寸法:472×352×26

モデリカ(ABS塗仕上) ①～⑪は35H・15Hの両面仕様の多目的容器です / 表裏は同じ模様です

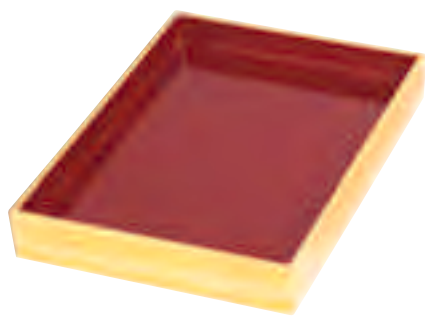

① モデリカ・木目朱 C-7 在

規格	寸法	1枚	
大	400×290×55	¥6,700	316-0033
小	330×270×55	¥5,000	316-0030

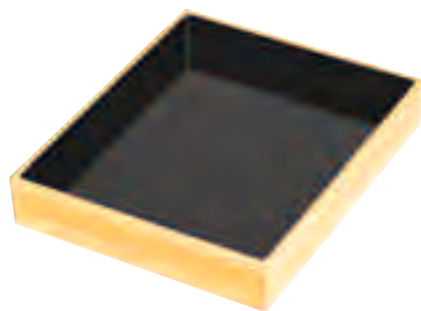

② モデリカ・木目黒 C-7 在

規格	寸法	1枚	
大	400×290×55	¥6,700	316-0133
小	330×270×55	¥5,000	316-0130



③ モデリカ・総紫檀 C-7 在

規格	寸法	1枚	
大	400×290×55	¥9,000	316-0233
小	330×270×55	¥7,000	316-0230

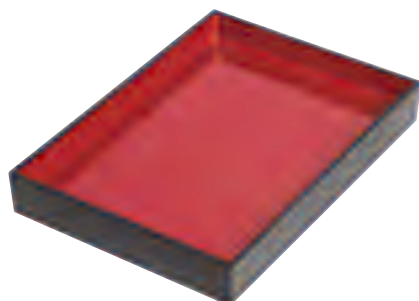

④ モデリカ・黒檀朱 C-7 在

規格	寸法	1枚	
大	400×290×55	¥7,000	316-0333
小	330×270×55	¥5,200	316-0330

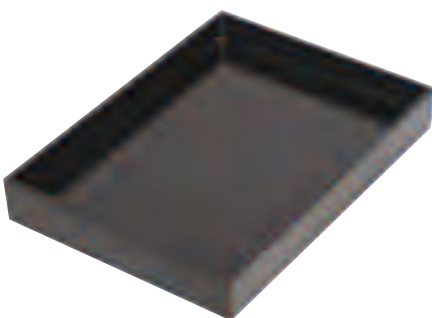

⑤ モデリカ・黒檀黒 C-7 在

規格	寸法	1枚	
大	400×290×55	¥7,000	316-0433
小	330×270×55	¥5,200	316-0430



⑥ モデリカ・マホガニー木目 内黒 C-7 在

規格	寸法	1枚	
大	400×290×55	¥7,600	317-3033
小	330×270×55	¥5,800	317-3030

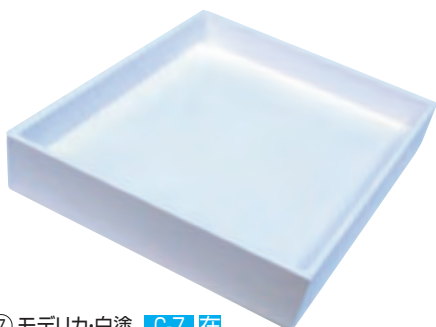

⑦ モデリカ・白塗 C-7 在

規格	寸法	1枚	
大	400×290×55	¥5,000	317-3133
小	330×270×55	¥3,800	317-3130

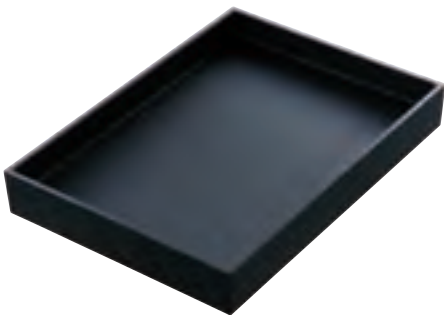

⑧ モデリカ・黒塗 C-7 在

規格	寸法	1枚	
大	400×290×55	¥4,600	317-3233
小	330×270×55	¥3,400	317-3230

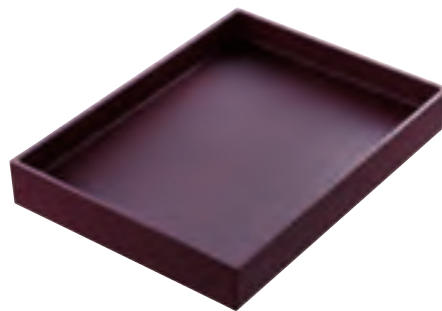

⑨ モデリカ・ブラウン C-7 在

規格	寸法	1枚	
大	400×290×55	¥5,400	317-3333
小	330×270×55	¥4,000	317-3330

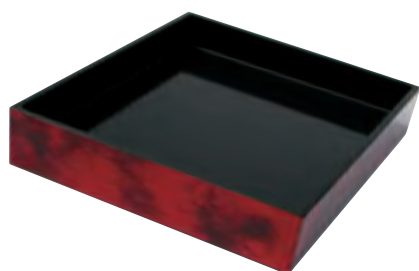

⑩ モデリカ・赤べっ甲 内黒 C-7 在

規格	寸法	1枚	
大	400×290×55	¥5,100	317-3433
小	330×270×55	¥3,800	317-3430

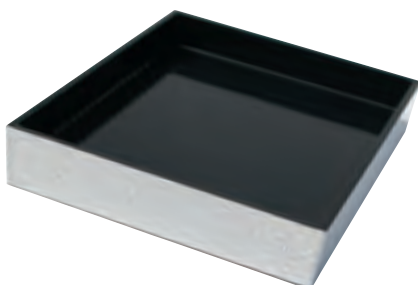

⑪ モデリカ・銀べっ甲 内黒 C-7 在

規格	寸法	1枚	
大	400×290×55	¥5,400	317-3533
小	330×270×55	¥4,000	317-3530



モデリカ用アミ各種P.124の⑬～⑰をご参照下さい



① モデリカ・ホワイトアクア **C-7** 在

規格	寸法	1枚	
大	400×290×55	¥7,200	318-2913
小	330×270×55	¥5,400	318-2910

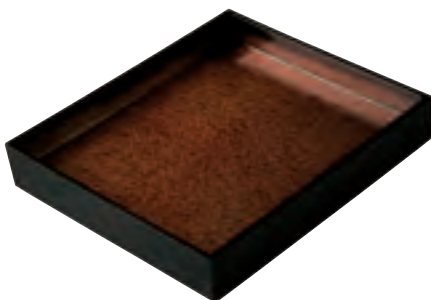

② モデリカ・アクアブラウン **C-7** 在

規格	寸法	1枚	
大	400×290×55	¥8,400	318-2923
小	330×270×55	¥6,700	318-2920

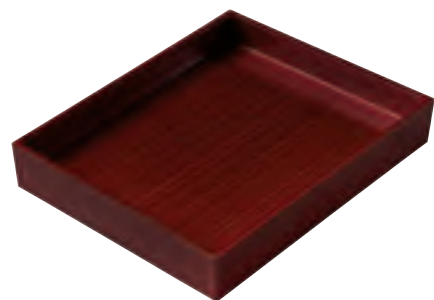

③ モデリカ・赤茶刷毛目 **C-7** 在

規格	寸法	1枚	
大	400×290×55	¥8,000	318-2933
小	330×270×55	¥6,400	318-2930

モデリカ(受注生産品)

掲載している商品は 受注生産品の一部見本です その他にも数多くの模様がありますので お問い合わせ下さい。全面模様、片面模様、側面模様などができます 又別注模様もできます。製作には 1サイズ30枚以上のご発注が必要です 納期は15日間～1ヶ月程度必要です(価格はその都度)

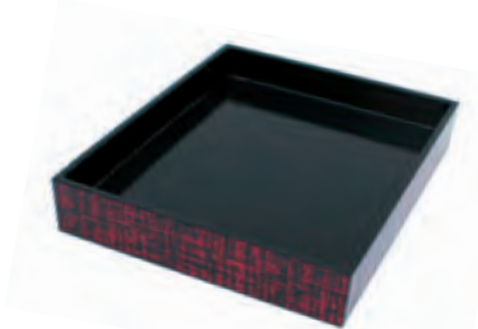

黒布目 内黒

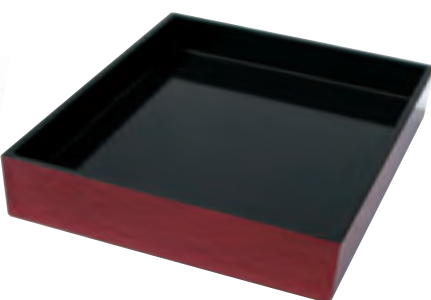

後藤塗 内黒

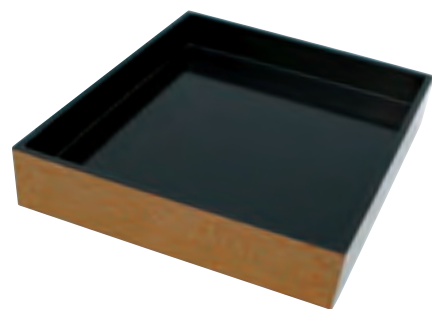

アクアイエロー 内黒

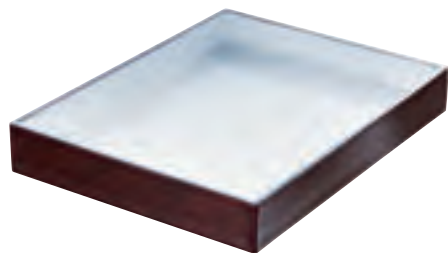

黒柿 内白

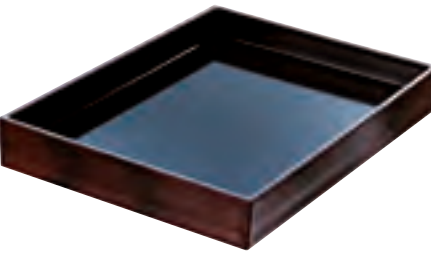

茶刷毛目 内黒

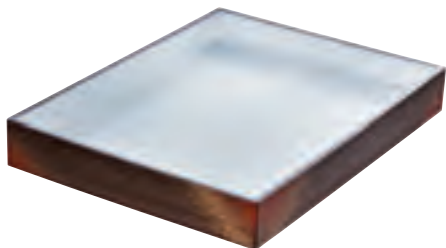

茶金たたき 内白



春慶塗

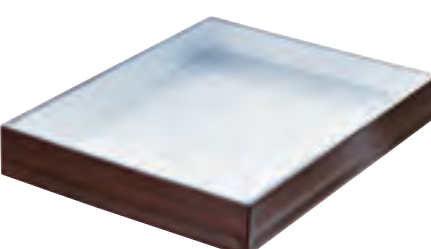

チーク木目 内白

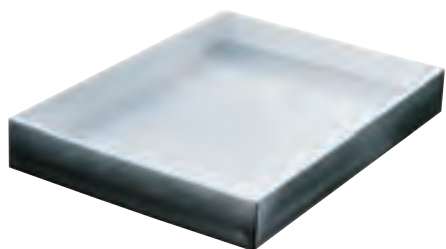

銀かすみ 内白

デリトレー

(ABS塗仕上
アミ・18-8ステン、10mmピッチ)

C-4 直

※デリカ、寿司、米飯等で幅広く使用することができる
多目的容器です。50枚以上のご発注で別注色の
制作をすることができます。納期が便利なスタッキング式です
ご不明な点はお問合わせ下さい

規格	品名・規格	寸法	1枚	
①	デリトレー-3024	300×240×70(30)	¥4,800	317-3603
②	デリトレー-4524	450×240×70(30)	¥5,800	317-3604
③	デリトレー-6024	600×240×70(30)	¥6,500	317-3606
④	デリトレー専用アミ3024用	268×215×15	¥2,100	317-3613
⑤	デリトレー専用アミ4524用	415×215×15	¥2,750	317-3614
⑥	デリトレー専用アミ6024用	570×215×15	¥3,400	317-3616

規格品模様・黒、黒内朱、チーク、白木、ローズ朱の5種類

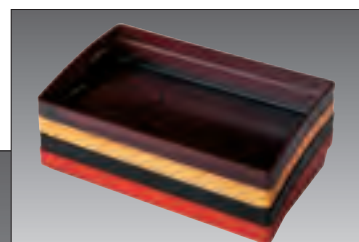

スタッキングできます。

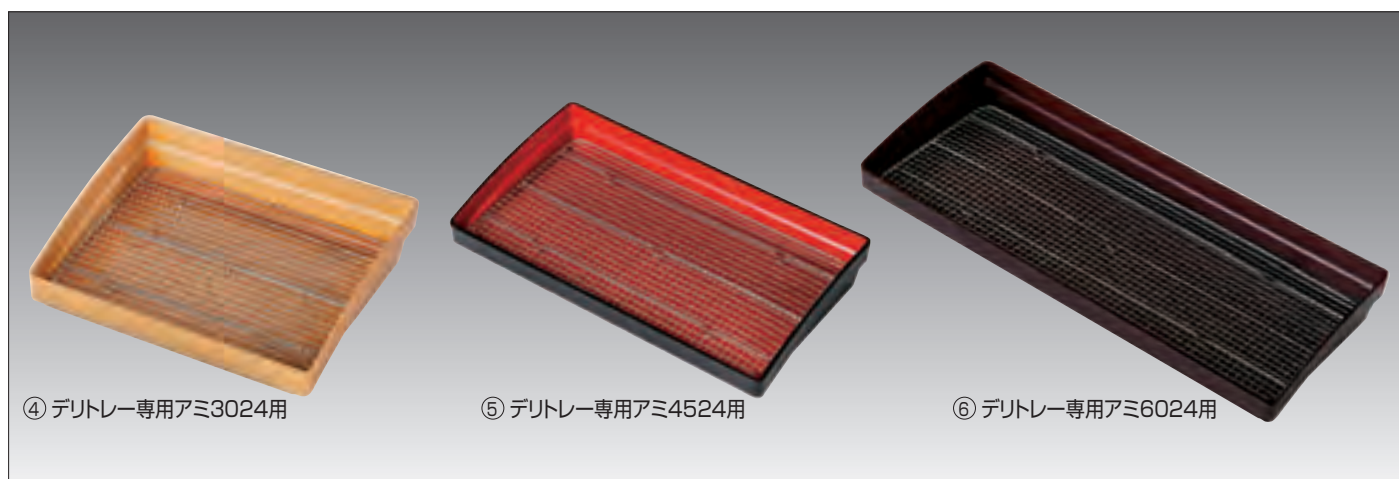
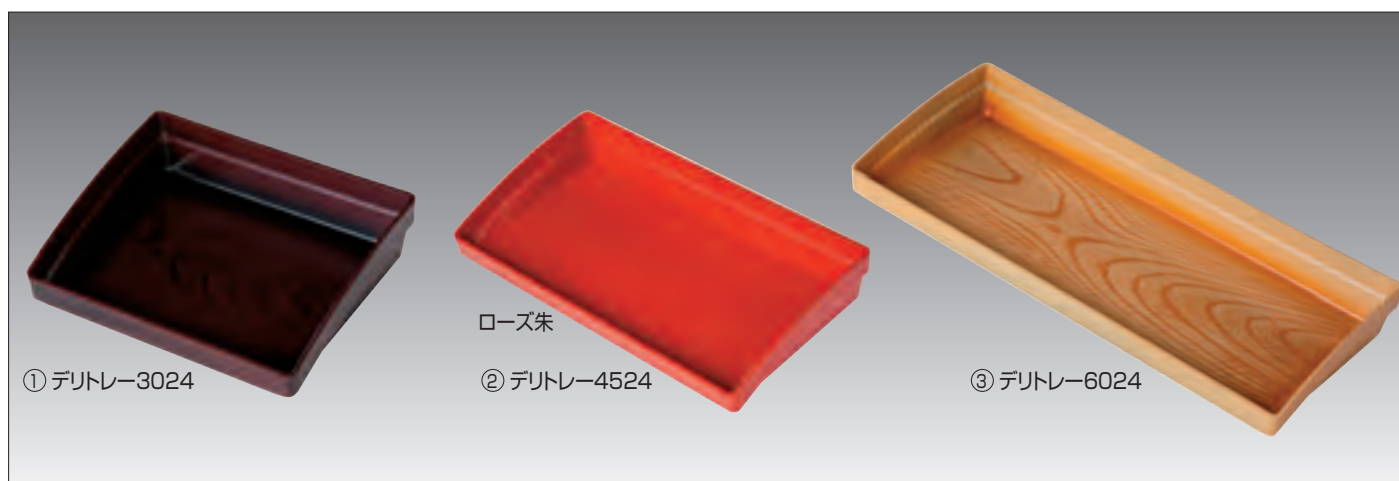
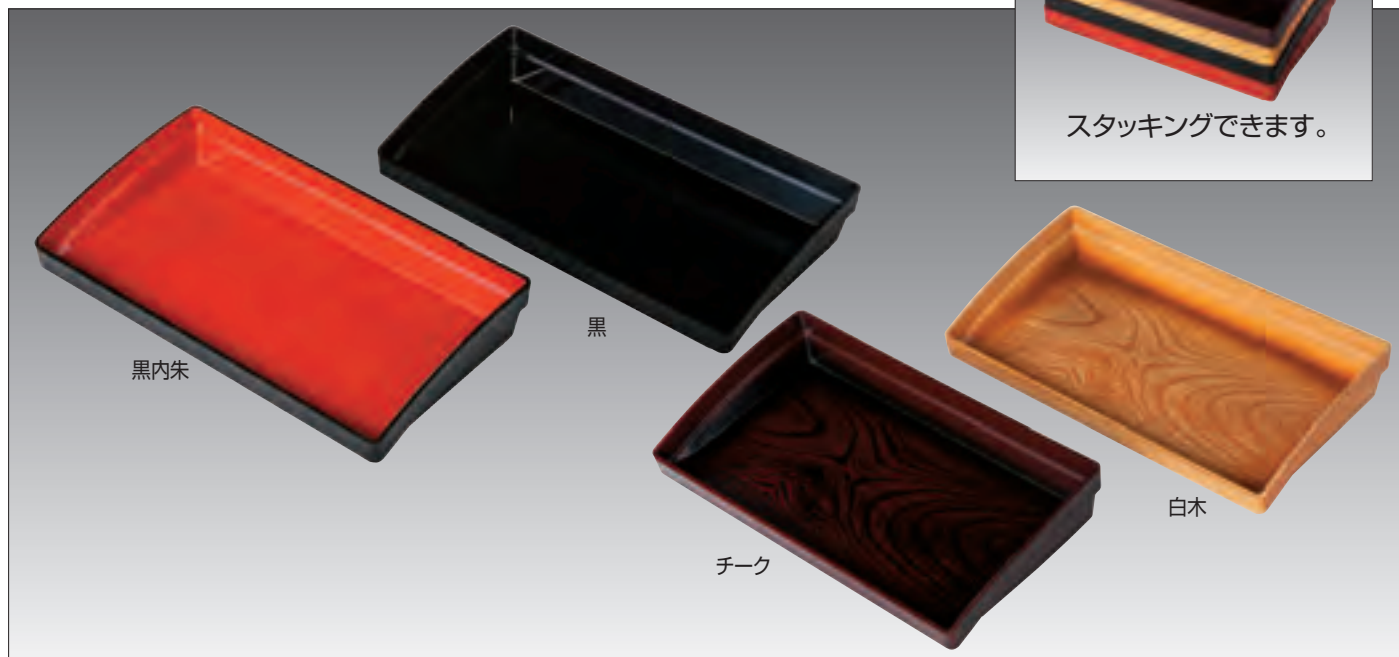

菓子番重 (クリア塗装をしっかりと施した容器です
P124の惚華盆用の蓋・木製スノコステンアミ・クリンブ網等も使用できます)

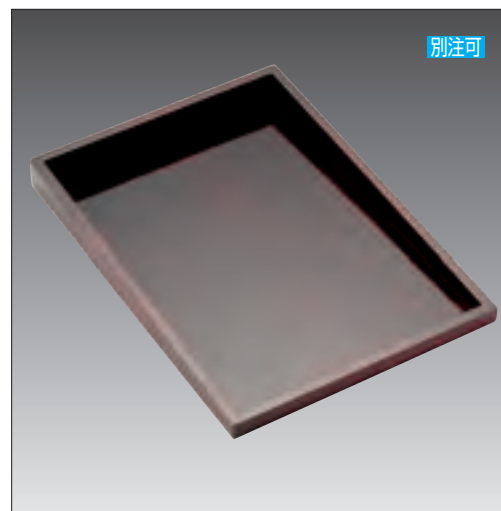
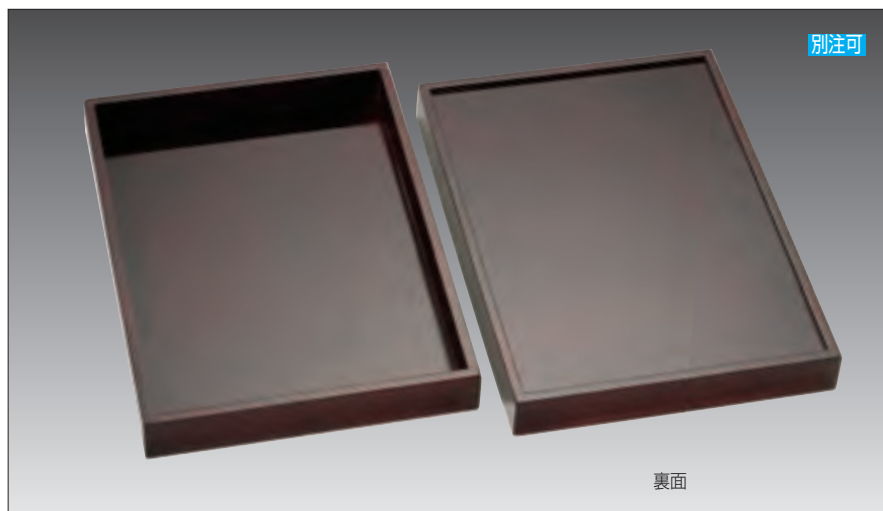

① 菓子番重 E-10 在

規格	寸法	1枚	
特大	447×357×45(35)	¥5,200	315-2050
大大	398×313×45(35)	¥4,600	315-2051
大	400×290×45(35)	¥4,400	315-2054
小	330×270×45(35)	¥3,900	315-2052

② N型菓子番重 E-10 在

規格	寸法	1枚	
大	300×420×40(20)	¥5,600	315-2064
小	300×340×40(20)	¥4,800	315-2062

※底面はフラットです

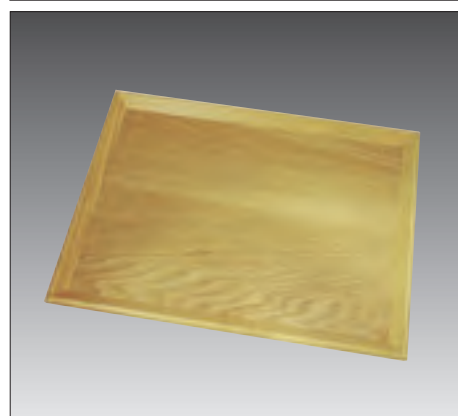

③ シンプルトレイ(クリア塗) A-3 直

規格	寸法	1枚	
S	330×240×25	¥3,000	317-4001
M	360×270×25	¥3,200	317-4002
L	390×290×25	¥3,800	317-4003

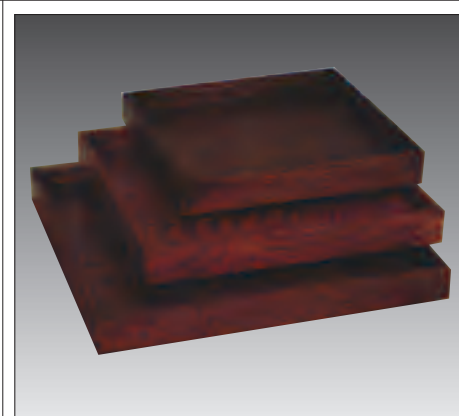

⑤ 宴角盆(漆塗) A-3 直

規格	寸法	1枚	
21	210×210×22	¥1,300	315-2021
25	255×255×22	¥1,900	315-2025
30	300×300×22	¥2,700	315-2030



⑥ 焼杉長手盆(クリア塗装) B-6 直

規格	寸法	1枚	
尺2寸	365×242×20	¥ 8,800	318-5712
尺3寸	395×275×29	¥11,500	318-5713
尺5寸	454×311×29	¥14,000	318-5715



⑦ けやしき長手盆(クリア塗装) B-6 直

規格	寸法	1枚	
尺2寸	350×244×20	¥ 8,400	318-5722
尺3寸	380×270×18	¥10,500	318-5723
尺5寸	420×285×18	¥12,400	318-5724

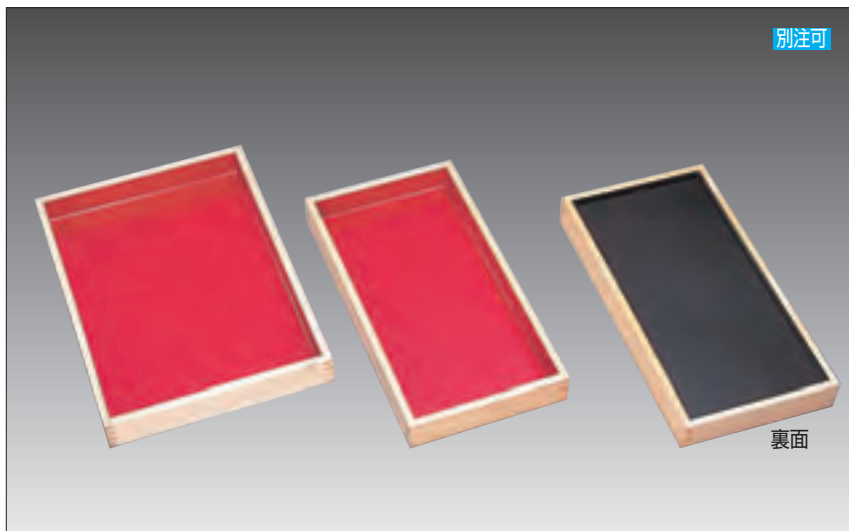

① 惣華盆内朱(裏黒) E-10 在

規格	寸法	1枚	
深型特大	447×357×45(35)	¥6,000	315-0030
深型大大	398×313×45(35)	¥5,300	315-0031
深型大	400×290×45(35)	¥5,000	315-0034
深型小	330×270×45(35)	¥4,500	315-0032
浅型大	400×290×45(20)	¥5,000	315-0134
浅型小	330×270×45(20)	¥4,500	315-0132
八ム	400×210×45(35)	¥4,600	315-0035

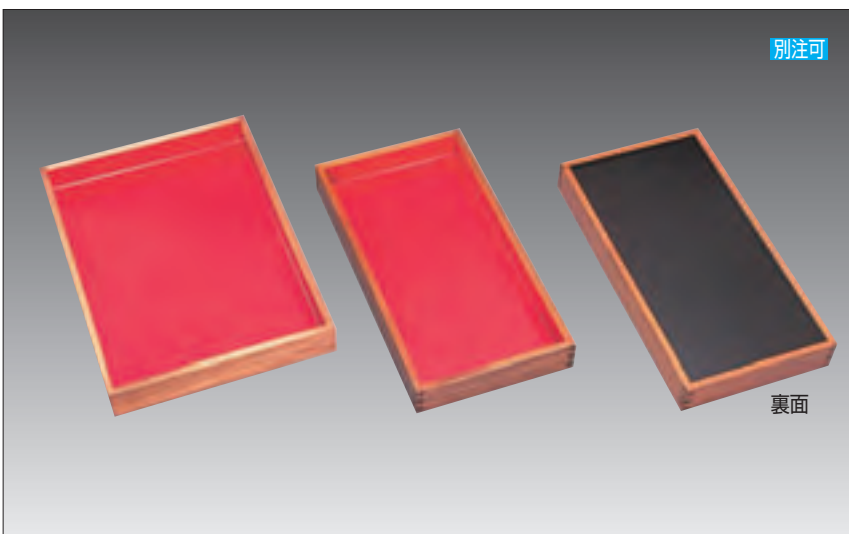

② 焼杉惣華盆(裏黒) E-10 在

規格	寸法	1枚	
深型特大	447×357×45(35)	¥6,000	315-0010
深型大大	398×313×45(35)	¥5,300	315-0011
深型大	400×290×45(35)	¥5,000	315-0014
深型小	330×270×45(35)	¥4,500	315-0012
八ム	400×210×45(35)	¥4,600	315-0015



③ 惣華盆内黒 E-10 在

規格	寸法	1枚	
深型特大	447×357×45(35)	¥6,000	315-0020
深型大大	398×313×45(35)	¥5,300	315-0021
深型大	400×290×45(35)	¥5,000	315-0024
深型小	330×270×45(35)	¥4,500	315-0022



④ 惣華盆クリアー E-10 在

規格	寸法	1枚	
深型特大	447×357×45(35)	¥5,800	315-1000
深型大大	398×313×45(35)	¥5,100	315-0001
深型大	400×290×45(35)	¥4,800	315-0004
深型小	330×270×45(35)	¥4,300	315-0002



① 惣華盆透明蓋(P-S) **N-6 在** / 蓋以外は別売品です

規格	寸法	1枚	
大(No.1)	465×370×120	¥1,750	315-0096
中(No.2)	410×320×105	¥1,200	315-0097

※かぶせ蓋タイプで使用、対応商品は(左ページ参照)

大は惣華盆各種類の深型大・浅型大

中は惣華盆各種類の深型小・浅型小です

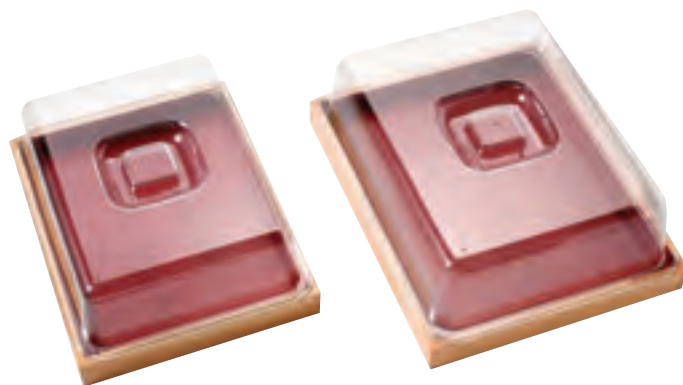

② 惣華盆透明蓋(P-S) **N-6 在** / 蓋以外は別売品です

規格	寸法	1枚	
大(No.1)	465×370×120	¥1,750	315-0096
中(No.2)	410×320×105	¥1,200	315-0097

※のせ蓋タイプで使用、対応商品は(左ページ参照)

大は惣華盆各種類の深型特大

中は惣華盆各種類の深型大大です

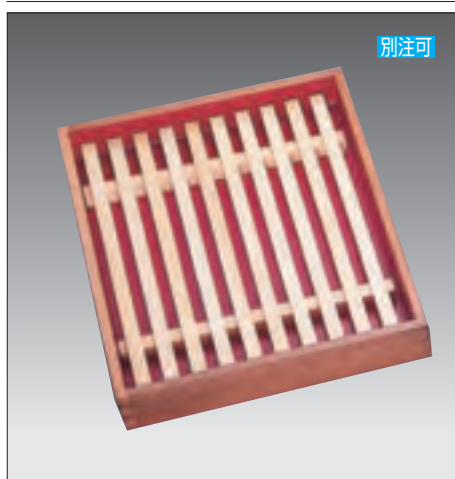

別注可

③ 惣華盆木製スノコ **E-10 在**

規格	寸法	1枚	
特大用	420×330×18	¥2,900	315-0058
大大用	372×287×18	¥2,500	315-0056
大用	373×265×18	¥2,200	315-0054
小用	303×245×18	¥1,900	315-0052



別注可

④ 惣華盆焼調スノコ **E-10 在**

規格	寸法	1枚	
特大用	420×330×18	¥3,200	315-0048
大大用	372×287×18	¥2,800	315-0046
大用	373×265×18	¥2,500	315-0044
小用	303×245×18	¥2,200	315-0042



別注可

⑤ 惣華盆ステンアミ(ステン18-8) **E-10 在**

規格	寸法	1枚	
大用	373×262×12	¥1,540	315-0064
小用	303×243×12	¥1,400	315-0062

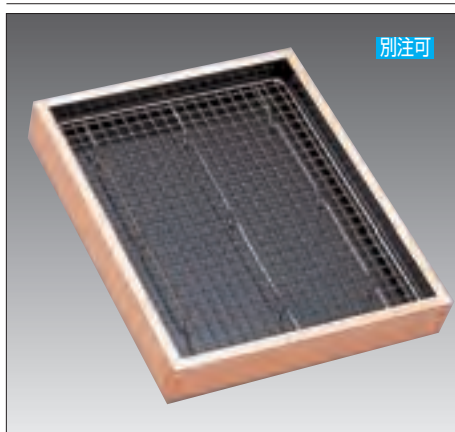

別注可

⑥ 惣華盆クリンブアミ(ステン18-8) **E-10 在**

規格	寸法	1枚	
特大用	420×330×15	¥3,800	315-0078
大大用	372×287×15	¥3,400	315-0076
大用	373×262×15	¥3,080	315-0074
小用	303×243×15	¥2,700	315-0072

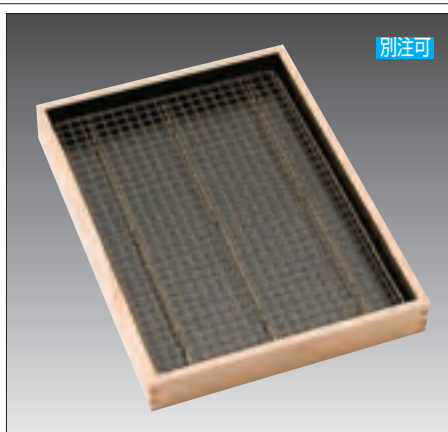

別注可

⑦ 金仕上惣華盆クリンブ網(ステン18-8) **E-10 在**

規格	寸法	1枚	
特大用	420×330×15	¥8,200	315-0088
大大用	372×287×15	¥6,800	315-0086
大用	373×262×15	¥6,000	315-0084
小用	303×243×15	¥4,800	315-0082



別注可

① 白木盆 E-7 直 納4

規格	寸法	1枚	
大	400×290×28	¥5,600	315-1014
中	370×270×28	¥4,800	315-1013
小	320×240×28	¥4,200	315-1012
ハム	400×210×28	¥4,500	315-1015



別注可

② 焼杉盆 E-8 直 納4

規格	寸法	1枚	
大	420×305×30	¥5,600	315-1224
中	375×275×30	¥4,800	315-1223
小	320×240×28	¥4,200	315-1222
ハム	400×210×28	¥4,500	315-1225



別注可

③ 深型白木盆 E-7 在

規格	寸法	1枚	
大	390×290×40	¥8,000	315-1514
スノコ	344×253×18	¥2,400	315-1524



④ トレーケース本体 C-10 在

規格	寸法	1枚	
小	330×250×18	¥3,800	313-0012
中	376×282×18	¥4,500	313-0013
大	423×319×18	¥5,600	313-0014



⑤ トレーケース蓋 N-4 在

規格	寸法	1枚	
小(No.4)	310×245×90	¥ 680	313-0122
中(No.3)	360×280×95	¥ 840	313-0123
大(No.2)	410×320×105	¥1,200	313-0124



⑥ 天然木ピザトレー H-10 在 / パイン材

規格	寸法	1枚	
300	300φ×20	¥3,000	331-0300
375	375φ×20	¥3,400	331-0375
450	450φ×20	¥5,800	331-0450

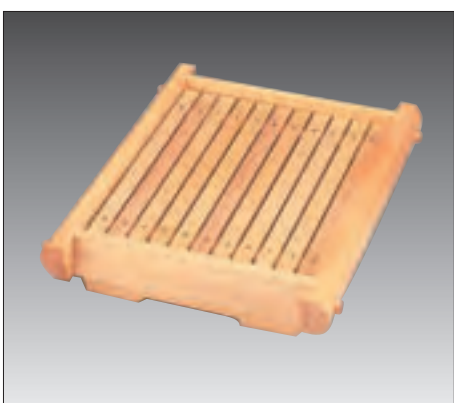

⑦ 舟型盛台(スノコ付) E-8 在

規格	寸法	1枚	
UH-370	265×370×70	¥ 9,400	315-1837
UH-440	320×445×70	¥11,800	315-1844
UH-500	350×540×80	¥18,000	315-1850
UH-600	370×635×100	¥26,000	315-1860



別注可

⑧ スプルス両面盆 C-10 納7

規格	寸法	1枚	
8060	800×600×25	¥22,000	315-1161
8030	800×300×25	¥15,000	315-1162
7440	740×400×25	¥16,400	315-1165
6040	600×400×25	¥11,000	315-1167
4530	450×300×25	¥ 8,600	315-1169

※盛り付け台としてもバットとしても
使用できる両面仕様のバットです

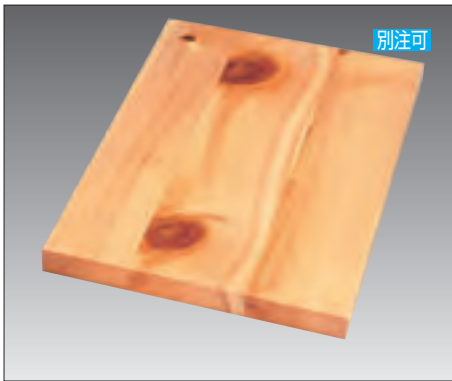

① 節付盛台平板 C-10 直 要納確
寸法:300×450×30
1枚 ¥13,800 315-1415

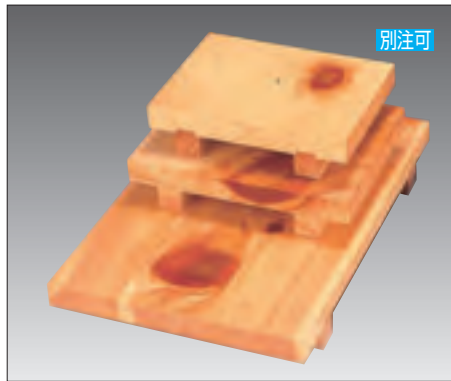

② 節付盛台 C-10 直 要納確

規格	寸法	1枚	
7寸	150×210×57	¥ 2,500	315-1707
8寸	180×240×57	¥ 3,200	315-1708
9寸	210×270×57	¥ 4,200	315-1709
R2寸	240×360×57	¥ 8,900	315-1712
R3寸	270×390×57	¥11,200	315-1713
R5寸	300×450×57	¥14,400	315-1715

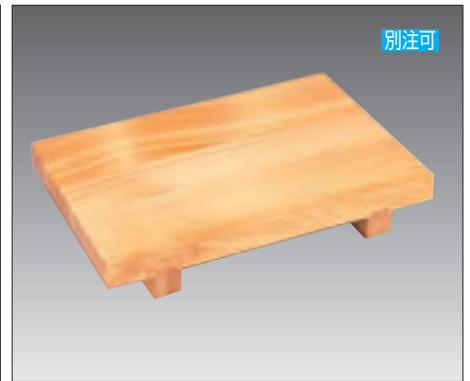

③ 柁目盛台 C-10 直 納4

規格	寸法	1枚	
7寸	150×210×57	¥ 2,600	315-1607
8寸	180×240×57	¥ 3,700	315-1608
9寸	210×270×57	¥ 5,000	315-1609
R2寸	240×360×57	¥ 9,000	315-1612
R3寸	270×390×57	¥11,400	315-1613
R5寸	300×450×57	¥14,000	315-1615

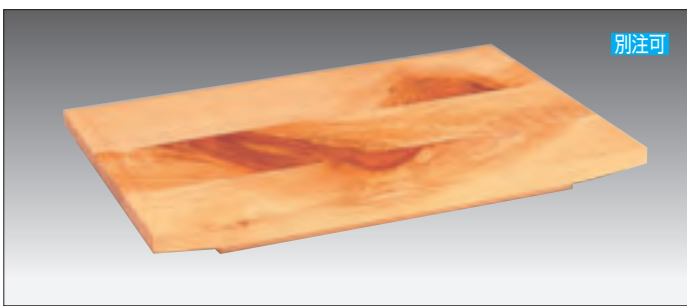

④ 新マナ盛台紅節 C-10 直 納4

規格	寸法	1枚	
4.5×8	135×240×30	¥ 2,600	315-1945
5×8	150×240×30	¥ 2,800	315-1905
6×尺	180×300×30	¥ 4,900	315-1906
8×尺2	240×360×30	¥ 8,800	315-1908
尺×尺5	300×450×30	¥15,000	315-1910



⑤ 新マナ盛台柁目 C-10 直 納4

規格	寸法	1枚	
4×8	120×240×30	¥ 2,700	315-1804
5×8	150×240×30	¥ 2,900	315-1805
6×尺	180×300×30	¥ 5,100	315-1806
8×尺2	240×360×30	¥ 9,400	315-1808
尺×尺5	300×450×30	¥16,000	315-1810



⑥ 桧彫刻盛台 C-12 直 要納確

規格	寸法	1枚	
7寸	210×120×30	¥2,400	318-3007
8寸	240×150×30	¥2,700	318-3008
9寸	270×180×30	¥3,300	318-3009
尺	300×180×30	¥3,800	318-3010
R2寸	360×210×30	¥6,500	318-3012
R4寸	420×240×30	¥7,500	318-3014
R5寸	450×270×30	¥9,500	318-3015

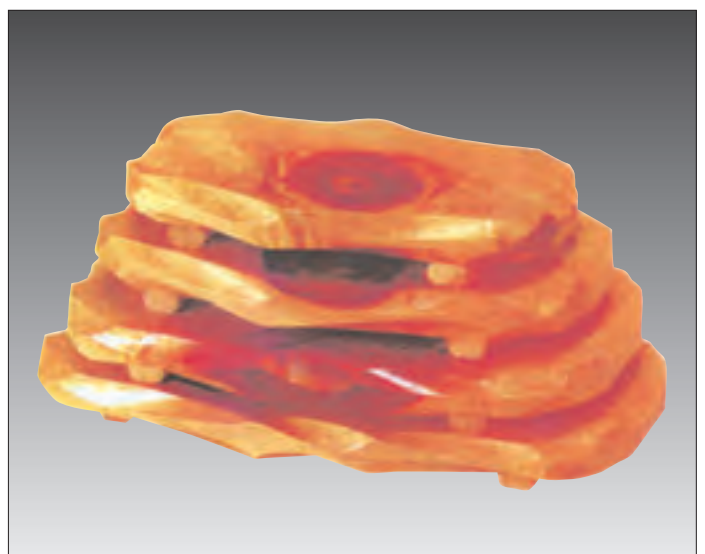

⑦ 桧彫刻節付盛台 C-12 直 要納確

規格	寸法	1枚	
7寸	210×120×30	¥2,400	318-3107
8寸	240×150×30	¥2,800	318-3108
9寸	270×180×30	¥3,300	318-3109
尺	300×180×30	¥3,800	318-3110
R2寸	360×210×30	¥6,500	318-3112

※①～⑤の製品は水漏れを防止できる程ウレタン塗装を施した容器です



① プラたが丸桶・クリア C-10 在

規格	寸法	1個	
24	240φ×72	¥ 5,300	318-3124
27	270φ×75	¥ 5,800	318-3127
30	300φ×75	¥ 6,500	318-3130
33	330φ×75	¥ 7,800	318-3133
36	360φ×90	¥ 8,800	318-3136
39	390φ×100	¥10,600	318-3139
42	420φ×100	¥11,800	318-3142
45	450φ×100	¥15,400	318-3145



② プラたが丸桶・うす茶 C-10 在

規格	寸法	1個	
24	240φ×72	¥ 5,800	318-3224
27	270φ×75	¥ 6,200	318-3227
30	300φ×75	¥ 7,100	318-3230
33	330φ×75	¥ 8,300	318-3233
36	360φ×90	¥ 9,800	318-3236
39	390φ×100	¥11,600	318-3239
42	420φ×100	¥12,800	318-3242
45	450φ×100	¥16,400	318-3245



③ プラたが丸桶・溜 C-10 在

規格	寸法	1個	
24	240φ×72	¥ 5,800	318-3324
27	270φ×75	¥ 6,200	318-3327
30	300φ×75	¥ 7,100	318-3330
33	330φ×75	¥ 8,300	318-3333
36	360φ×90	¥ 9,800	318-3336
39	390φ×100	¥11,600	318-3339
42	420φ×100	¥12,800	318-3342
45	450φ×100	¥16,400	318-3345



④ 竹張丸桶クリア C-10 在

規格	寸法	1個	
27	270φ×75	¥ 4,600	315-1427
33	330φ×75	¥ 6,200	315-1433
39	390φ×100	¥ 8,600	315-1439
42	420φ×100	¥ 9,500	315-1442

※①～⑤内径は外径より30mm小さい寸法です



⑤ 竹張丸桶茶 C-10 在

規格	寸法	1個	
33	330φ×75	¥ 6,600	315-1633
39	390φ×100	¥ 9,200	315-1639
42	420φ×100	¥10,200	315-1642
45	450φ×100	¥12,800	315-1645



⑥ ステンレス丸桶(ステン18-8) C-10 在

規格	寸法	1個	
30	323(300)φ×40	¥ 4,900	351-0030
33	353(340)φ×45	¥ 5,600	351-0033
36	390(365)φ×45	¥ 6,500	351-0036
40	425(400)φ×45	¥ 7,100	351-0040
45	475(450)φ×47	¥ 8,600	351-0045
50	530(500)φ×50	¥11,200	351-0050
55	580(550)φ×50	¥13,200	351-0055
60	632(600)φ×50	¥17,000	351-0060

※寸法欄の()の寸法は内径の底寸法です



別注可

⑦ すし桶クリア C-15 直 納4

規格	寸法	1個	
24	240φ×85	¥ 6,200	315-1024
27	270φ×90	¥ 7,200	315-1027
30	300φ×90	¥ 7,800	315-1030
33	330φ×90	¥ 8,800	315-1033
36	360φ×98	¥ 9,800	315-1036
39	390φ×103	¥12,200	315-1039
42	420φ×105	¥14,000	315-1042
45	450φ×105	¥21,000	315-1045
48	480φ×115	¥25,000	315-1048
54	540φ×148	¥36,400	315-1054
60	600φ×150	¥44,000	315-1060

※24～42は在庫あります



別注可

⑧ すし桶焼杉調 C-15 直 納7

規格	寸法	1個	
24	240φ×85	¥ 7,800	315-1724
27	270φ×90	¥ 8,800	315-1727
30	300φ×90	¥ 9,600	315-1730
33	330φ×90	¥11,200	315-1733
36	360φ×98	¥12,000	315-1736
39	390φ×103	¥13,800	315-1739
42	420φ×105	¥14,600	315-1742
45	450φ×105	¥22,400	315-1745
48	480φ×115	¥27,200	315-1748
54	540φ×148	¥36,000	315-1754
60	600φ×150	¥44,600	315-1760



別注可

⑨ すし桶朱 C-15 直 要納確

規格	寸法	1個	
24	240φ×85	¥ 7,800	315-1324
27	270φ×90	¥ 8,800	315-1327
30	300φ×90	¥ 9,600	315-1330
33	330φ×90	¥11,200	315-1333
36	360φ×98	¥12,000	315-1336
39	390φ×103	¥13,800	315-1339
42	420φ×105	¥14,600	315-1342

※⑦⑧⑨の内径は外径より約30mm小さい寸法です
高さの内寸法は表示寸法より約20mm小さい寸法です



② 野菜くり鉢丸 E-16 直

規格	寸法	1個	
大	450φ×80	¥12,500	318-4013
中	390φ×80	¥9,800	318-4015
小	330φ×80	¥7,500	318-4017



③ マホガニーサラダボール E-8 直

規格	寸法	1個	
36	355φ×90	¥2,050	318-4036
40	405φ×95	¥3,900	318-4040
45	455φ×110	¥5,100	318-4045
50	506φ×112	¥6,300	318-4050



別注可

④ クリンプ丸アミ(ステン18-8) C-10 在

規格	寸法	1枚	
21	208φ×40	¥3,600	351-0121
24	238φ×40	¥3,900	351-0124
27	268φ×40	¥4,500	351-0127
30	298φ×40	¥5,200	351-0130
33	328φ×40	¥5,600	351-0133
36	358φ×40	¥6,200	351-0136
39	388φ×40	¥8,200	351-0139
42	418φ×40	¥9,600	351-0142
45	445φ×40	¥10,600	351-0145
51	505φ×40	¥12,800	351-0151
57	565φ×40	¥15,600	351-0157

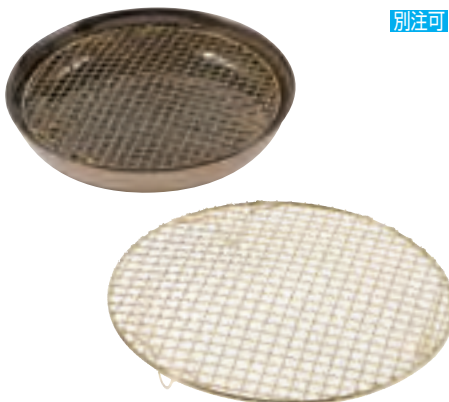

別注可

⑤ 金仕上クリンプ丸アミ(ステン18-8) C-10 直 納7

規格	寸法	1枚	
21	208φ×40	¥5,700	351-0221
24	238φ×40	¥6,200	351-0224
27	268φ×40	¥7,100	351-0227
30	298φ×40	¥8,100	351-0230
33	328φ×40	¥8,500	351-0233
36	358φ×40	¥10,100	351-0236
39	388φ×40	¥13,000	351-0239

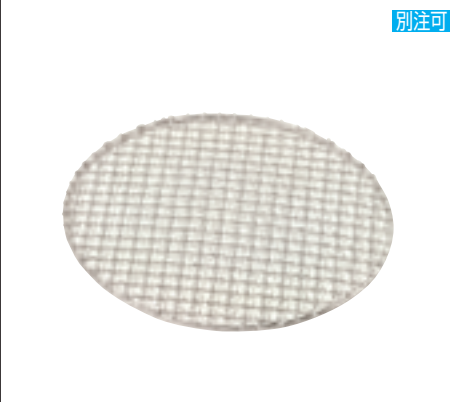

別注可

⑥ 丸焼アミ・タフマル(ステン18-8) C-16 直 納5

規格	寸法	1枚	元払	
24	240φ	¥3,900	30枚	351-0324
25	250φ	¥4,200	30枚	351-0325
26	260φ	¥4,400	30枚	351-0326
27	270φ	¥4,600	30枚	351-0327
28	280φ	¥4,900	30枚	351-0328
29	290φ	¥5,200	25枚	351-0329
30	300φ	¥5,400	20枚	351-0330



⑦ 丸トレー・ブラウン(漆塗) A-3 直
寸法:300φ×20/元払:40枚
1枚 ¥2,700 315-7005



⑧ 桧樹 C-15 直 納5

規格	寸法	1個	元払	
1合	83×83×57	¥500	200個	315-2111
5合	142×142×74	¥1,800	50個	315-2105
1升	170×170×93	¥2,400	40個	315-2120

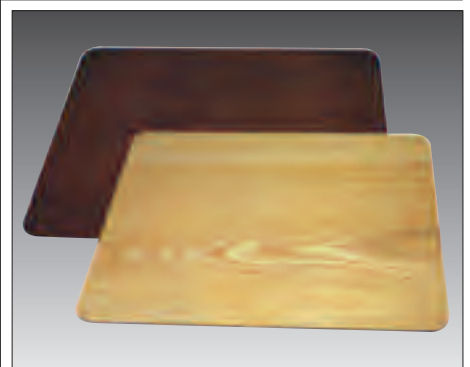

⑨ リバーシブルマット(クリア塗装) A-3 直 / MDF製

規格	寸法	1枚	
大	420×330	¥3,600	315-2201
小	330×210	¥2,000	315-2202

※両面仕様/厚み5mm



① 還元ビードロ長角皿 E-10 在

規格	寸法	1枚	
10号	300×210×35	¥2,600	311-7340

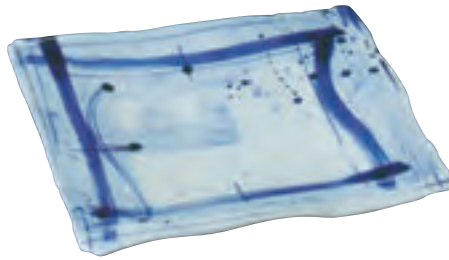

② 呉須格子皿 E-10 直 車

規格	寸法	1枚	
6.5号	200×195×34	¥2,900	317-5006
9.5号	294×259×44	¥4,200	317-5009



③ 南蛮12号角皿 E-10 直 車

寸法:370×310×47
1枚 ¥6,500 317-5000

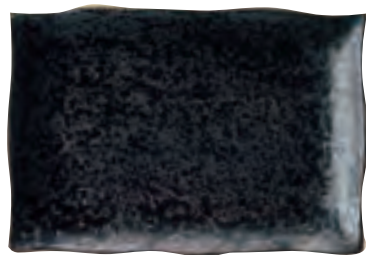

④ 油滴天目長角皿 E-10 直 車

規格	寸法	1枚	
9号	285×185×35	¥2,100	311-8009
10号	300×210×35	¥2,700	311-8010
11号	340×235×37	¥3,500	311-8011
12号	375×265×38	¥4,850	311-8012



⑤ 花園長角皿 E-10 直 車

寸法:335×235×35
1枚 ¥3,500 318-6500



⑥ 粉引刷毛目長角皿 E-10 直 車

規格	寸法	1枚	
10号	315×215×35	¥2,600	318-6510
11号	340×235×40	¥3,200	318-6511
12号	375×265×40	¥3,700	318-6512



⑦ 墨吹長角皿 E-10 直 車

規格	寸法	1枚	
10号	315×215×35	¥2,600	318-6610
11号	340×235×40	¥3,200	318-6611
12号	375×265×40	¥3,700	318-6612



⑧ 南蛮長角皿 E-10 直 車

規格	寸法	1枚	
10号	315×215×35	¥2,600	318-6710
11号	340×235×40	¥3,200	318-6711
12号	375×265×40	¥3,700	318-6712



⑨ 青地長角皿 E-10 直 車

規格	寸法	1枚	
9号	285×185×35	¥2,200	311-8059
10号	300×210×35	¥2,800	311-8060



⑩ 備前風角皿 E-10 在

規格	寸法	1枚	
9号	285×185×35	¥1,800	311-7399
11号	340×235×37	¥3,000	311-7391
12号	370×260×38	¥4,300	311-7392



⑪ 鉄ビードロ長角皿 E-10 直 車

規格	寸法	1枚	
10号	300×210×30	¥2,700	318-6810
12号	370×260×36	¥4,700	318-6812

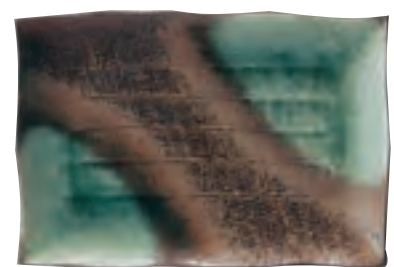

⑫ 南蛮ビードロ角皿 E-10 在

規格	寸法	1枚	
12号	370×260×38	¥4,300	311-7412



① 新山水大皿 E-10 直

規格	寸法	1枚	
10号	320φ×35	¥1,900	311-8210
12号	370φ×45	¥3,000	311-8212
13号	425φ×50	¥5,300	311-8213



② 宝舟大皿 E-10 直

規格	寸法	1枚	
13号	410φ×55	¥5,300	311-8203



③ 春日13号丸皿 E-10 直

寸法:425φ×50
1枚 ¥5,900 317-5213



④ 油滴天目丸皿 E-10 直

規格	寸法	1枚	
8号	247φ×25	¥2,100	311-8108
10号	300φ×32	¥3,200	311-8110
11号	336φ×32	¥4,900	311-8111



⑤ ブルー笹丸皿 E-10 直

規格	寸法	1枚	
10号	315φ×35	¥1,850	318-6910
12号	370φ×45	¥2,900	318-6912
13号	425φ×50	¥5,300	318-6913



⑥ 雪志野丸皿 E-10 直

規格	寸法	1枚	
尺皿	312φ×43	¥3,800	318-7210
9.0皿	287φ×40	¥1,800	318-7209



⑦ 象嵌三島丸皿 E-10 直

規格	寸法	1枚	
尺皿	303φ×45	¥4,900	318-7220
8.5皿	265φ×39	¥1,600	318-7228



⑧ 備前幅広皿 E-10 直

規格	寸法	1枚	
7号	217φ×30	¥2,300	317-5147
8号	248φ×34	¥4,000	317-5148
9号	282φ×34	¥4,800	317-5149

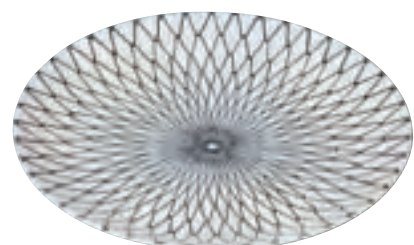

⑨ 網目大皿 E-10 直

規格	寸法	1枚	
10号	320φ×35	¥1,850	317-5010
12号	365φ×45	¥2,900	317-5012
13号	475φ×55	¥5,200	317-5013



⑩ 青地丸皿 E-10 直

規格	寸法	1枚	
10号	305φ×35	¥3,300	311-8170

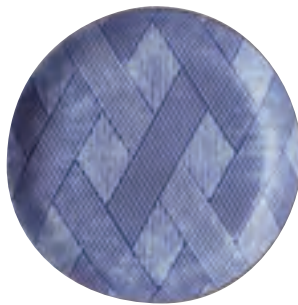

⑪ 縞格子丸皿 E-10 直

規格	寸法	1枚	
7寸	216φ×29	¥ 950	318-7007
8寸	252φ×30	¥1,900	318-7008
尺	312φ×40	¥3,700	318-7010



⑫ 古信楽丸皿 E-10 直

規格	寸法	1枚	
9寸	285φ×40	¥ 4,350	318-7109
尺	315φ×45	¥ 5,000	318-7110
尺2寸	370φ×42	¥10,450	318-7112



① 青釉盛鉢 E-10 直

規格	寸法	1枚	
8号	240φ×68	¥2,700	318-7118
10号	295φ×85	¥5,600	318-7120



② 青磁盛鉢 E-10 直

寸法:310φ×60
1枚 ¥2,900 318-7130



③ 灰釉流し盛鉢 E-10 直

寸法:295φ×70
1枚 ¥4,800 318-7140



④ むさしの盛鉢 E-10 直

規格	寸法	1枚	
8号	240φ×65	¥2,300	317-5238
10号	295φ×75	¥4,200	317-5240



⑤ 南蛮吹流し石目盛鉢 E-10 直

寸法:310φ×60/1枚 ¥6,800 317-5285



⑥ 伊賀金彩10号大鉢 E-10 直

寸法:290φ×70
1枚 ¥4,800 318-7310

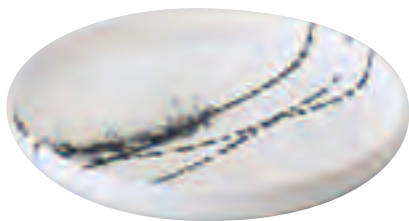

⑦ 吹あそび石目盛鉢 E-10 直

寸法:313φ×60/1枚 ¥6,800 313-7815



⑧ 信楽盛鉢 E-10 在

寸法:300φ×65
1枚 ¥5,000 311-6364



⑨ 東風石目10号盛鉢 E-10 直

寸法:315φ×60/1枚 ¥4,700 318-7320



⑩ 備前吹10号鉢 E-10 直

寸法:310φ×70
1枚 ¥4,600 318-7330



⑪ かすみ志野めん鉢 E-10 直

規格	寸法	1枚	
8号	243φ×67	¥2,300	318-7348
10号	296φ×76	¥4,200	318-7350



⑫ 嵯峨野盛鉢 E-10 在

規格	寸法	1枚	
9号	270φ×45	¥3,600	311-6356
10号	295φ×50	¥5,200	311-6366



① カート用アルミトレー C-12 在

規格	寸法	1枚	
S	265×770×18	¥2,240	521-0100
M	315×770×19	¥2,720	521-0200
L	360×770×19	¥3,300	521-0300

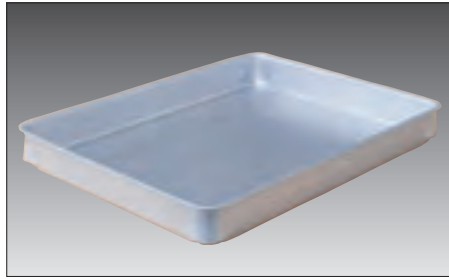

② アルミスタッキングバット小 C-18 納4

規格	寸法	1枚	
40	347×267×40	¥2,860	317-6004
50	347×267×50	¥3,100	317-6005

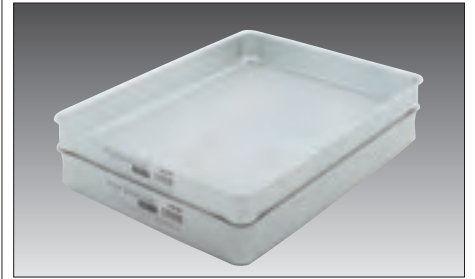

③ アルミスタッキングバット大 C-18 納4

規格	寸法	1枚	
40	412×312×40	¥3,450	317-6014
50	412×312×50	¥3,780	317-6015



④ アルミシステムバット小々 C-18 納4

規格	寸法	1枚	
40	310×230×40	¥2,500	353-3014
50	310×230×50	¥2,700	353-3015



⑤ アルミシステムバット小 C-18 納4

規格	寸法	1枚	
40	346×266×40	¥2,860	353-3024
50	346×266×50	¥3,100	353-3025



⑥ アルミシステムバット大 C-18 納4

規格	寸法	1枚	
40	414×312×40	¥3,450	353-3044
50	414×312×50	¥3,780	353-3045
60	414×312×60	¥5,560	353-3046
80	414×312×80	¥6,670	353-3048

※システムバット本体・蓋共にフッ素コーティングを別途承ります



⑦ アルミシステムバット特大 C-18 納4

規格	寸法	1枚	
40	472×362×40	¥4,720	353-3054
50	472×362×50	¥5,200	353-3055
60	472×362×60	¥6,300	353-3056
80	472×362×80	¥7,660	353-3058



⑧ アルミシステムバット蓋 C-18 納4

※小・大は在庫あります

規格	寸法	1枚	
小々	330×240×15	¥1,500	353-3010
小	356×276×16	¥1,800	353-3020
大	422×320×16	¥2,250	353-3040
特大	481×371×18	¥3,450	353-3050

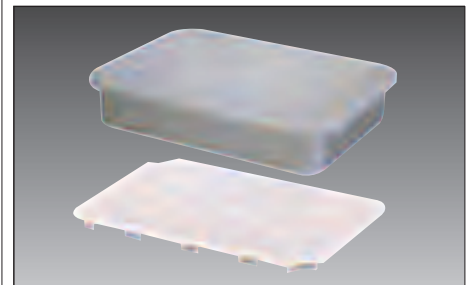

⑨ P.P.蓋付バット C-18 納4

規格	寸法	1個	
小	294×214×60	¥3,850	354-2002
中	325×235×70	¥4,250	354-2004
大	353×260×85	¥5,550	354-2006

※P.P.製スノコ付



⑩ アルミ蓋付バット C-18 納4

規格	寸法	1個	
小	300×220×58	¥3,570	353-0432
中	330×240×70	¥3,780	353-0433
大	360×265×80	¥4,620	353-0434



⑪ クッキー浅型(蓋/P-E) B-3 納4

規格	寸法	1個	
ミニ	135×105×40	¥1,200	353-0420
小々	155×120×40	¥1,250	353-0421
小	174×134×43	¥1,300	353-0422
中	206×156×49	¥1,500	353-0423
大	246×190×55	¥1,900	353-0424
特大	295×215×65	¥2,700	353-0425



⑫ クッキー深型(蓋/P-E) B-3 納4

規格	寸法	1個	
ミニ	135×105×55	¥1,300	353-0400
小々	155×120×60	¥1,350	353-0401
小	174×134×68	¥1,400	353-0402
中	206×156×78	¥1,700	353-0403
大	246×190×88	¥2,100	353-0404
特大	295×215×100	¥3,100	353-0405



① 標準バット C-18 在

規格	寸法	1枚	
1号	370×307×45	¥1,670	353-0101
2号	348×273×38	¥1,440	353-0102
3号	312×241×35	¥1,000	353-0103
4号	276×211×35	¥ 920	353-0104
5号	242×181×30	¥ 730	353-0105
6号	210×150×29	¥ 660	353-0106
7号	189×132×27	¥ 560	353-0107



② 水切標準バット C-18 納4

規格	寸法	1枚	
1号	370×306×45	¥2,100	353-0111
2号	345×270×38	¥1,780	353-0112
3号	312×241×35	¥1,370	353-0113
4号	276×211×35	¥1,250	353-0114
5号	241×180×30	¥ 960	353-0115
6号	210×150×29	¥ 770	353-0116
7号	189×132×27	¥ 700	353-0117

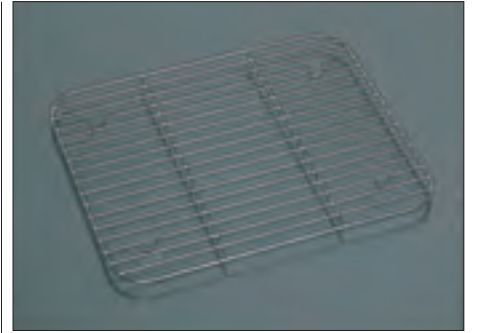

③ 標準バット用鉄アミ B-2 納4

規格	寸法	1枚	
1号	337×273×15	¥1,310	353-0121
2号	316×241×15	¥1,040	353-0122
3号	281×206×15	¥910	353-0123
4号	248×184×15	¥770	353-0124
5号	216×157×15	¥700	353-0125
6号	188×129×15	¥660	353-0126

※深型標準バットにも使用できます
アミ目ピッチ14mm



④ 深型標準バット C-18 納4

規格	寸法	1枚	
1号	370×307×65	¥2,530	353-0131
2号	348×273×55	¥2,260	353-0132
3号	312×241×55	¥1,900	353-0133
4号	276×211×53	¥1,500	353-0134
5号	242×181×50	¥1,370	353-0135



⑤ D型バット C-18 納4

規格	寸法	1枚	
56	562×307×110	¥7,350	353-0656
48	480×280×105	¥6,150	353-0648
43	429×270×101	¥4,700	353-0643
38	381×229×101	¥3,440	353-0638
32	323×191×98	¥2,600	353-0632
28	278×170×90	¥1,940	353-0628
23	227×156×85	¥1,380	353-0623
20	201×129×80	¥1,340	353-0620
17	168×116×75	¥1,180	353-0617
15	148×102×61	¥ 790	353-0615

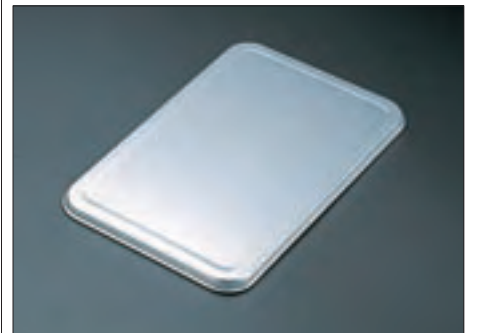

⑥ D型バット蓋 C-18 納4

規格	寸法	1枚	
56	575×320×16	¥3,100	353-0956
48	495×295×14	¥2,800	353-0948
43	441×283×13	¥2,000	353-0943
38	391×242×13	¥1,540	353-0938
32	334×203×13	¥1,140	353-0932
28	290×181×12	¥ 790	353-0928
23	237×166×11	¥ 690	353-0923
20	211×139×11	¥ 570	353-0920
17	177×125×11	¥ 470	353-0917
15	156×111×10	¥ 400	353-0915



⑦ 深バット C-18 納4

規格	寸法	1枚	
小	337×257×58	¥2,200	353-0302
中	376×278×58	¥2,700	353-0303
大	420×301×66	¥3,100	353-0304
特大	507×340×80	¥5,200	353-0305
P	468×347×102	¥6,400	353-0232
K	548×370×110	¥9,000	353-0234

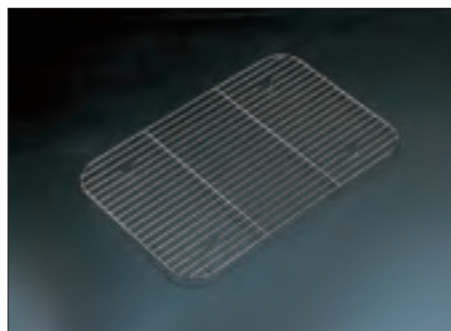

⑧ 深バット用鉄アミ B-2 納4

規格	寸法	1枚	
小	301×222×15	¥1,350	353-0322
中	341×241×15	¥1,510	353-0323
大	379×264×18	¥1,800	353-0324
特大	462×294×18	¥2,760	353-0325

※アミ目ピッチ12mm



⑨ アルミケーキ盆 C-18 納4

規格	寸法	1枚	
特大	447×317×25	¥2,100	353-0555
大々	417×307×24	¥1,800	353-0556
大	350×256×18	¥1,100	353-0554
中	322×235×18	¥ 900	353-0553
小	291×206×17	¥ 770	353-0552



① 大型バット C-18 納4

規格	寸法	1枚	
ジャイアント	631×429×73	¥7,430	353-0205
キング	568×386×63	¥5,650	353-0204
クイン	504×355×61	¥4,000	353-0203
プリンス	414×307×55	¥2,500	353-0202

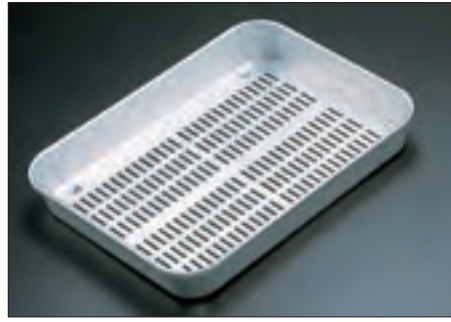

② 水切大型バット C-18 納4

規格	寸法	1枚	
ジャイアント	631×429×73	¥8,200	353-0215
キング	568×386×63	¥6,450	353-0214
クイン	504×355×61	¥4,900	353-0213
プリンス	414×307×55	¥3,150	353-0212

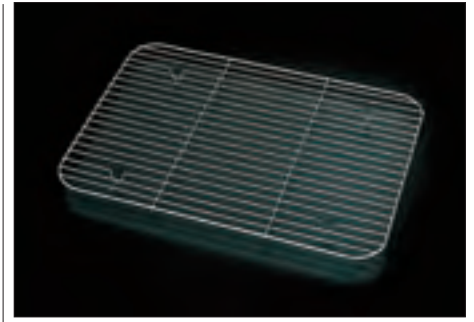

③ 大型バット用鉄アミ B-2 納4 /アミ目ピッチ12mm

規格	寸法	1枚	
ジャイアント用	594×392×18	¥3,770	353-0225
キング用	532×353×18	¥2,840	353-0224
クイン用	471×322×18	¥2,410	353-0223
プリンス用	388×278×18	¥1,470	353-0222



④ 米飯缶 C-18 納4

規格	寸法	1枚	
中	548×370×110	¥11,500	353-3063
小	468×347×102	¥ 8,600	353-3062



⑤ 大型バット蓋 C-18 納4

規格	寸法	1枚	
ジャイアント	656×448×28	¥7,070	353-1005
キング	593×408×27	¥5,900	353-1004
クイン	530×375×19	¥3,740	353-1003
プリンス	440×325×17	¥2,770	353-1002



⑥ シルバータライ E-14 納4

規格	内寸法(底寸)	1枚	
42	420(352)φ×140	¥ 5,500	663-9642
48	480(408)φ×155	¥ 6,600	663-9648
51	510(430)φ×170	¥ 7,600	663-9651
54	540(462)φ×175	¥ 7,900	663-9654
60	600(520)φ×190	¥12,100	663-9660



⑦ アルミ肉バット C-8 在

規格	寸法	1枚	
大	415×305×25	¥1,580	353-0504
小	360×280×20	¥1,200	353-0502



⑧ アルミ水切肉バット大 B-4 在
寸法・414×304×24
1枚 ¥2,160 353-0514



⑨ 冷凍ケース(スノコ付) C-18 納4

規格	寸法	1枚	
CP-280	285×219×55	¥3,400	318-5828
CP-310	324×254×56	¥4,100	318-5831
CP-350	355×280×57	¥5,100	318-5835

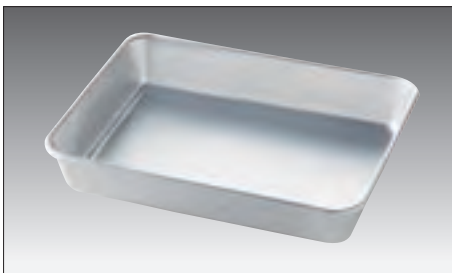

⑩ アルマイト角バット C-16 直 納3

規格	寸法	1枚	
8取	403×288×65	¥2,800	318-5808
10取	350×263×60	¥2,330	318-5810
12取	320×249×53	¥2,040	318-5812
15取	295×228×48	¥1,740	318-5815
18取	266×203×43	¥1,550	318-5818



⑪ アルミ角膳 C-18 納4

規格	寸法	1枚	
36	377×377×31	¥2,300	353-0536
33	344×344×28	¥1,760	353-0533
30	314×314×25	¥1,540	353-0530
27	281×281×23	¥1,430	353-0527



⑫ アルミシートパン C-18 納4

規格	寸法	1枚	
大	657×457×25	¥6,900	353-0454
中	550×457×27	¥6,000	353-0453
小	452×327×27	¥4,800	353-0452



① ケーキボックス手ナシ C-12 直

規格	寸法	1枚	
大	545×365×110	¥7,400	353-3604
中	545×365×97	¥7,100	353-3603
小	545×365×70	¥6,200	353-3602
蓋	(内)550×370×15	¥4,400	353-3600



② ケーキボックス手付 C-12 直

規格	寸法	1枚	
大	545×365×110	¥8,400	353-3614
中	545×365×97	¥8,100	353-3613
小	545×365×70	¥7,200	353-3612

※持手寸法は別



③ アルマイト魚缶 E-16 直

規格	寸法	1枚	
本体	610×387×125	¥15,200	353-3161
蓋	630×407×22	¥ 6,300	353-3160



④ 番重手ナシ C-3 納4

規格	寸法	1枚	
小80	370×287×80	¥ 4,700	353-3208
小110	370×287×110	¥ 5,000	353-3201
中60	468×348×60	¥ 5,300	353-3306
中80	468×348×80	¥ 5,700	353-3308
中110	468×348×110	¥ 6,000	353-3301
大60	550×370×60	¥ 5,900	353-3406
大80	550×370×80	¥ 6,600	353-3408
大110	550×370×110	¥ 7,000	353-3401
大140	550×370×140	¥ 7,900	353-3404
特大90	664×446×90	¥10,900	353-3509
特大120	664×446×120	¥11,000	353-3502
特大150	664×446×150	¥12,000	353-3505



⑤ 手付番重 C-3 納4

規格	寸法	1枚	
小80	370×287×80	¥ 6,100	353-3218
小110	370×287×110	¥ 6,400	353-3211
中60	468×348×60	¥ 6,900	353-3316
中80	468×348×80	¥ 7,100	353-3318
中110	468×348×110	¥ 7,500	353-3311
大60	550×370×60	¥ 8,000	353-3416
大80	550×370×80	¥ 8,700	353-3418
大110	550×370×110	¥ 9,000	353-3411
大140	550×370×140	¥10,000	353-3414
特大90	664×446×90	¥13,000	353-3519
特大120	664×446×120	¥13,800	353-3512
特大150	664×446×150	¥14,500	353-3515



⑥ 穴明番重手ナシ C-3 要納確

規格	寸法	1枚	
小80	370×287×80	¥10,000	353-3258
小110	370×287×110	¥10,500	353-3251
中60	468×348×60	¥11,000	353-3356
中80	468×348×80	¥12,000	353-3358
中110	468×348×110	¥13,000	353-3351
大60	550×370×60	¥12,000	353-3456
大80	550×370×80	¥13,500	353-3458
大110	550×370×110	¥15,000	353-3451
大140	550×370×140	¥16,500	353-3454
特大90	664×446×90	¥20,000	353-3559
特大120	664×446×120	¥21,000	353-3552
特大150	664×446×150	¥22,500	353-3555

※丸穴10φ



⑦ 穴明手付番重 C-3 要納確

規格	寸法	1枚	
小80	370×287×80	¥11,500	353-3268
小110	370×287×110	¥12,000	353-3261
中60	468×348×60	¥12,700	353-3366
中80	468×348×80	¥13,500	353-3368
中110	468×348×110	¥14,500	353-3361
大60	550×370×60	¥14,500	353-3466
大80	550×370×80	¥15,800	353-3468
大110	550×370×110	¥17,000	353-3461
大140	550×370×140	¥18,500	353-3464
特大90	664×446×90	¥23,000	353-3569
特大120	664×446×120	¥24,200	353-3562
特大150	664×446×150	¥25,500	353-3565

※⑤・⑦の手付番重は60~90まではL型持手 110からは鋭持手です



⑧ アルミ番重蓋 C-18 納4

規格	寸法	1枚	
小	380×298×18	¥2,600	353-3200
中	484×363×20	¥3,500	353-3300
大	565×385×22	¥4,400	353-3400
特大	692×473×25	¥6,900	353-3500

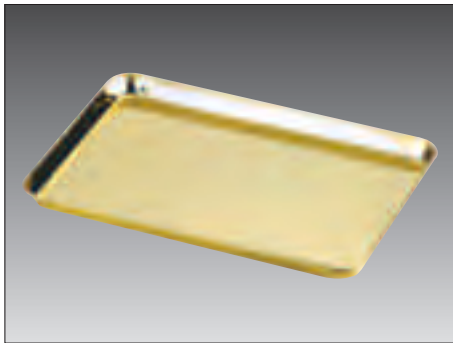

① 金仕上ケーキパット(18-0) C-15 直 納3

規格	寸法	1枚	
8	200×140×15	¥ 2,850	352-0008
9	220×155×15	¥ 3,350	352-0009
10	260×175×16	¥ 4,300	352-0010
11	285×205×17	¥ 5,400	352-0011
12	320×230×18	¥ 6,700	352-0012
14	350×250×19	¥ 8,000	352-0014
15	385×285×20	¥ 9,800	352-0015
16	415×305×20	¥11,200	352-0016
17	435×320×21	¥12,900	352-0017
18	465×345×22	¥14,700	352-0018
19	487×362×22	¥16,000	352-0019
20	513×378×22	¥17,500	352-0020
21	535×397×22	¥19,100	352-0021
22	563×415×22	¥20,000	352-0022

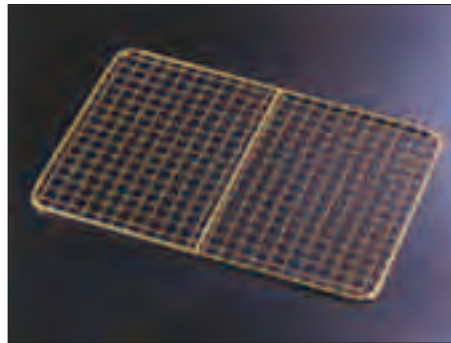

② 金仕上ケーキパットクリン網(18-8) C-15 直 納3

規格	寸法	1枚	
8	177×117×4	¥ 2,300	352-0108
9	196×132×4	¥ 2,600	352-0109
10	238×158×4	¥ 3,200	352-0110
11	267×182×4	¥ 3,900	352-0111
12	295×206×4	¥ 4,600	352-0112
14	326×226×4	¥ 5,600	352-0114
15	359×259×4	¥ 6,600	352-0115
16	390×281×4	¥ 7,500	352-0116



③ ステン18-0角パット C-15 直 納3

規格	寸法	1枚	
6取	477×336×81	¥3,680	317-7006
8取	405×293×66	¥2,580	317-7008
10取	352×266×63	¥2,020	317-7010
12取	321×256×54	¥1,760	317-7012
15取	296×232×50	¥1,520	317-7015
18取	267×205×39	¥1,300	317-7018
21取	245×198×39	¥1,100	317-7021
キャビネット	210×169×33	¥ 770	317-7025
カード判	185×140×28	¥ 720	317-7026
手札判	155×125×26	¥ 640	317-7027

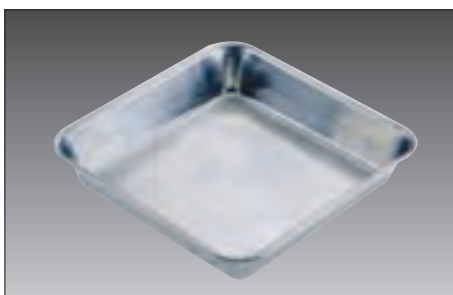

④ 18-8スクウェアパット C-16 直 納3

規格	寸法	1枚	
6取	334×334×82	¥5,670	318-5906
8取	295×295×68	¥4,680	318-5908
10取	270×270×64	¥3,610	318-5910
12取	259×259×53	¥3,400	318-5912
15取	234×234×50	¥3,090	318-5915
18取	207×207×43	¥2,370	318-5918

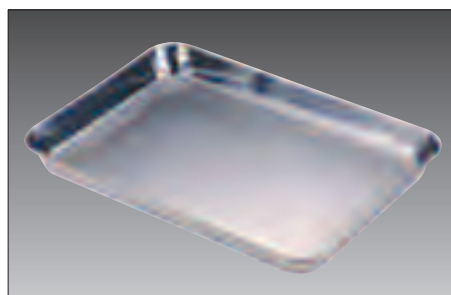

⑤ 21-0浅型角パット C-16 直 納3

規格	寸法	1枚	
6取	475×333×46	¥ 3,200	352-4006
8取	406×290×40	¥ 2,270	352-4008
10取	352×268×40	¥ 1,830	352-4010
12取	314×251×40	¥ 1,660	352-4012
15取	294×231×39	¥ 1,400	352-4015
18取	266×206×35	¥ 1,190	352-4018

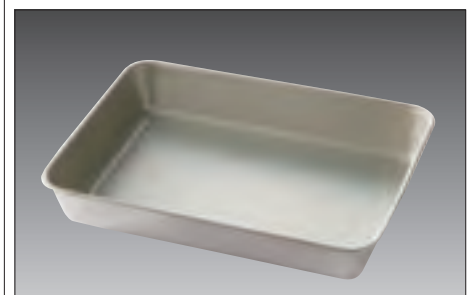

⑥ フッ素加工角パット(18-8) C-16 直

規格	寸法	1枚	
3取	590×425×110	¥11,000	318-6003
4取	585×370×90	¥ 9,290	318-6004
6取	480×340×80	¥ 6,860	318-6005
8取	405×295×67	¥ 5,000	318-6008
10取	350×265×63	¥ 3,600	318-6010
12取	320×255×53	¥ 3,290	318-6012

※他に15取・18取・21取があります



⑦ 21-0角パット穴明 C-16 直 納3

規格	寸法	1枚	
8取	410×295×67	¥ 4,800	352-6008
10取	355×270×63	¥ 3,500	352-6010
12取	325×260×53	¥ 3,200	352-6012

※丸穴4φ

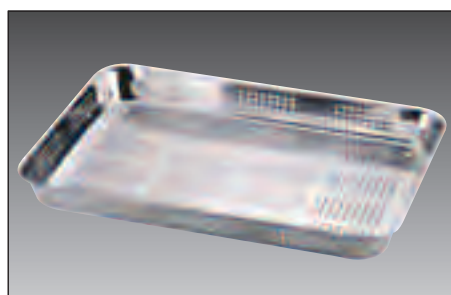

⑧ 21-0浅型角パット穴明 C-16 直 納3

規格	寸法	1枚	
6取	482×338×52	¥ 5,700	352-7006
8取	410×295×43	¥ 4,420	352-7008
10取	355×270×42	¥ 3,300	352-7010
12取	325×260×42	¥ 3,000	352-7012

※丸穴4φ

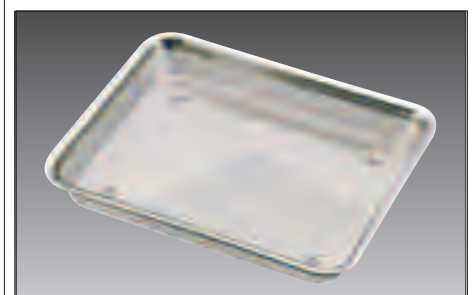

⑨ パンチ浅角パット(18-8) C-16 直 納3

規格	寸法	1枚	
6取	481×337×50	¥13,200	352-8006
8取	409×294×40	¥ 9,900	352-8008
10取	355×270×40	¥ 8,400	352-8010
12取	325×257×40	¥ 7,100	352-8012
15取	297×232×40	¥ 6,300	352-8015
18取	266×206×35	¥ 6,000	352-8018
21取	248×200×31	¥ 5,000	352-8021



① 18-8角パット C-15 直 納3

規格	寸法	1枚	
手付2取	635×420×150	¥18,660	351-1102
3取	580×420×110	¥ 8,640	351-1103
4取	580×370×90	¥ 6,980	351-1104
6取	482×338×80	¥ 4,240	351-1106
8取	410×295×67	¥ 2,980	351-1108
10取	355×270×63	¥ 2,340	351-1110
12取	325×260×53	¥ 2,020	351-1112
15取	297×232×50	¥ 1,760	351-1115
18取	267×206×40	¥ 1,500	351-1118
21取	248×201×38	¥ 1,360	351-1121
キャビネット	210×170×30	¥ 1,020	351-1151
カード判	185×140×27	¥ 860	351-1152
手札	158×128×25	¥ 760	351-1153
6取2/3	481×221×80	¥ 3,200	351-1163
6取4/5	481×267×80	¥ 3,480	351-1165
8取2/3	410×194×67	¥ 2,360	351-1183
8取4/5	410×234×67	¥ 2,560	351-1185

※6取～18取まで在庫あります



② 角パット蓋(18-8) C-15 直 納3

規格	寸法	1枚	
2取用	433×646×20	¥ 8,980	351-1402
3取用	430×590×20	¥ 7,820	351-1403
4取用	376×586×20	¥ 5,300	351-1404
6取用	342×488×17	¥ 3,440	351-1406
8取用	301×417×17	¥ 2,540	351-1408
10取用	276×362×17	¥ 1,960	351-1410
12取用	263×331×17	¥ 1,800	351-1412
15取用	239×303×17	¥ 1,620	351-1415
18取用	214×275×17	¥ 1,340	351-1418
21取用	208×255×17	¥ 1,110	351-1421
キャビネット用	175×216×17	¥ 760	351-1451
6取2/3用	488×232×17	¥ 2,420	351-1463
6取4/5用	488×276×17	¥ 2,800	351-1465
8取2/3用	417×200×17	¥ 1,940	351-1483
8取4/5用	417×240×17	¥ 2,200	351-1485

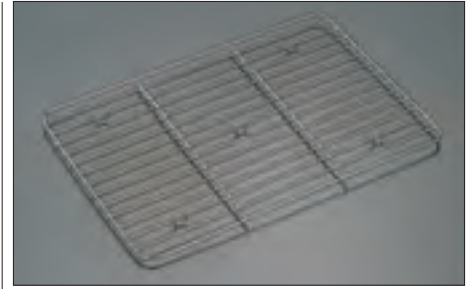

③ 角パットアミ(18-8) C-15 直 納3

規格	寸法	1枚	
2取用	570×355×15	¥2,460	351-1502
3取用	515×355×15	¥2,280	351-1503
4取用	513×306×15	¥2,160	351-1504
6取用	425×280×15	¥1,000	351-1506
8取用	360×243×15	¥ 800	351-1508
10取用	308×220×15	¥ 680	351-1510
12取用	285×213×15	¥ 660	351-1512
15取用	258×194×15	¥ 520	351-1515
18取用	230×170×15	¥ 450	351-1518
21取用	210×165×15	¥ 400	351-1521
キャビネット用	177×135×15	¥ 480	351-1551
6取2/3用	429×175×18	¥2,000	351-1563
6取4/5用	429×218×18	¥2,140	351-1565
8取2/3用	366×150×18	¥1,730	351-1583
8取4/5用	366×190×18	¥1,950	351-1585

※2取～18取まで在庫あります
アミ目のピッチ約17mm
6取2/3～8取4/5はピッチ8mm

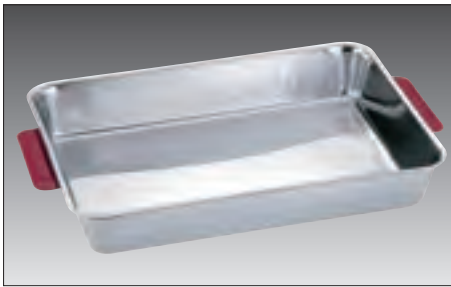

④ カラーH角パット(18-8) C-15 直 納4

規格	寸法	1枚	
6取	482×338×80	¥5,760	317-7106
8取	410×295×67	¥4,600	317-7108
10取	355×270×63	¥4,020	317-7110
12取	325×260×53	¥3,440	317-7112
15取	297×232×50	¥3,200	317-7115
18取	267×206×40	¥2,960	317-7118
21取	248×201×38	¥2,750	317-7121

ハンドルカラー／赤、青、黄、緑、ピンク
※持手寸法別 (6～10取/130×30)
(12～21取/100×30)



別注可

⑤ 角パットアミ細目(18-8) C-15 直 納3

規格	寸法	1枚	
4取用	510×315×15	¥3,110	351-2504
6取用	425×280×15	¥1,890	351-2506
8取用	360×243×15	¥1,530	351-2508
10取用	308×220×15	¥1,260	351-2510
12取用	285×213×15	¥1,160	351-2512
15取用	258×194×15	¥ 850	351-2515
18取用	230×170×15	¥ 740	351-2518
21取用	210×165×15	¥ 720	351-2521

※アミ目のピッチ約8mm



⑥ ヤクミパット(18-8) C-15 直 納3

規格	寸法	1枚	
3ヶ用	330×145×60	¥2,280	351-1923
4ヶ用	435×145×60	¥2,800	351-1924
5ヶ用	543×145×60	¥3,560	351-1925
中型3ヶ用	343×175×70	¥3,280	351-1933
中型4ヶ用	450×175×70	¥3,920	351-1934
大型3ヶ用	385×200×72	¥4,560	351-1943
大型4ヶ用	515×200×72	¥5,860	351-1944



⑦ ステン肉パット(18-8) C-15 直 納3

規格	寸法	1枚	
大	420×310×25	¥2,310	351-4404
小	350×275×25	¥1,920	351-4402

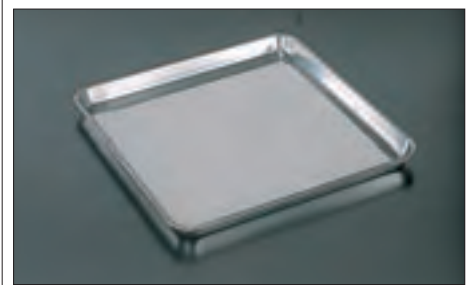
⑧ ステンプリンスパット(18-8) C-15 在
寸法・420×310×55
1枚 ¥4,080 351-4400

⑨ ステン正角盆(18-0) C-15 直 納3

規格	寸法	1枚	
37cm	370×370×25	¥2,100	351-4437
34cm	340×340×25	¥1,950	351-4434
31cm	310×310×25	¥1,630	351-4431
27cm	270×270×22	¥1,310	351-4427

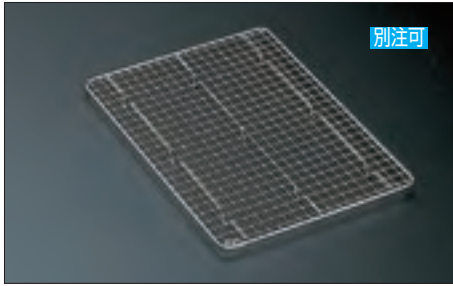

① クリンプ網(18-8) C-15 納3

規格	寸法	1枚	
3取用	517×357×15	¥6,500	351-2603
4取用	523×308×15	¥5,940	351-2604
6取用	430×286×15	¥4,150	351-2606
8取用	362×252×15	¥3,200	351-2608
10取用	315×230×15	¥2,200	351-2610
12取用	288×220×15	¥2,000	351-2612
15取用	263×199×15	¥1,600	351-2615
18取用	233×175×15	¥1,580	351-2618
21取用	215×168×15	¥1,380	351-2621

※6取～18取まで在庫あります

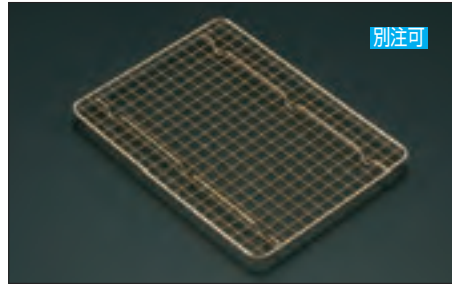

② 金仕上クリンプ網(18-8) C-15 納7

規格	寸法	1枚	
3取用	517×357×15	¥13,500	351-2703
4取用	523×308×15	¥12,200	351-2704
6取用	430×286×15	¥8,700	351-2706
8取用	362×252×15	¥7,200	351-2708
10取用	315×230×15	¥5,400	351-2710
12取用	288×220×15	¥4,700	351-2712
15取用	263×199×15	¥3,700	351-2715
18取用	233×175×15	¥3,300	351-2718
21取用	215×168×15	¥2,800	351-2721

※6取～18取まで在庫あります

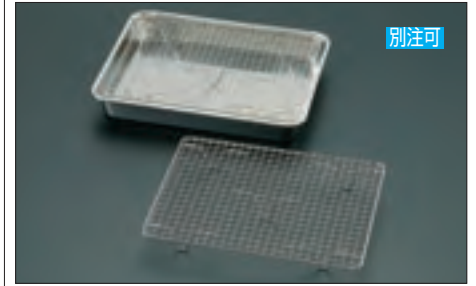

③ HSクリンプ網(18-8) C-15 納7

規格	寸法	1枚	
6取用	430×286×40	¥4,520	351-2806
8取用	362×252×40	¥3,560	351-2808
10取用	315×230×40	¥2,500	351-2810
12取用	288×220×40	¥2,280	351-2812
15取用	263×199×40	¥1,870	351-2815
18取用	233×175×40	¥1,820	351-2818



④ 18-8浅型角バット C-15 直 納3

規格	寸法	1枚	
2取	635×420×75	¥9,560	351-1202
3取	580×425×70	¥8,450	351-1203
4取	575×367×60	¥6,450	351-1204
6取	480×335×45	¥3,970	351-1206
8取	408×290×40	¥2,820	351-1208
10取	355×270×40	¥2,270	351-1210
12取	325×260×40	¥2,060	351-1212
15取	300×230×40	¥1,750	351-1215
18取	270×206×35	¥1,470	351-1218
6取4/5	481×267×45	¥2,920	351-1265
8取2/3	410×194×40	¥2,080	351-1283
8取4/5	410×234×40	¥2,340	351-1285

※6取～18取まで在庫あります



⑤ 18-8水切バット C-15 直 納3

規格	寸法	1枚	
4取	575×367×60	¥8,640	351-1304
6取	480×335×45	¥5,990	351-1306
8取	408×290×40	¥4,390	351-1308
10取	355×270×40	¥3,260	351-1310
12取	325×260×40	¥2,940	351-1312
15取	300×230×40	¥2,570	351-1315
18取	270×206×35	¥2,210	351-1318
21取	248×200×31	¥1,920	351-1321
6取2/3	481×221×45	¥3,600	351-1363
6取4/5	481×267×45	¥4,160	351-1365
8取2/3	410×194×40	¥2,900	351-1383
8取4/5	410×234×40	¥3,400	351-1385

※4取～15取まで在庫あります

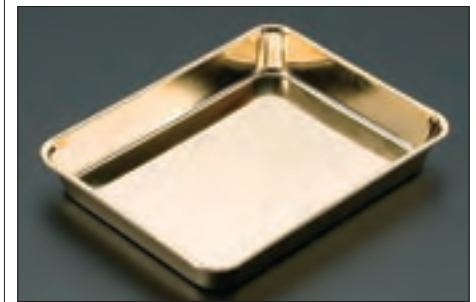

⑥ 金仕上浅型角バット(18-8) C-15 納7

規格	寸法	1枚	
3取	580×425×70	¥28,300	351-2003
4取	575×367×60	¥22,800	351-2004
6取	480×335×45	¥18,100	351-2006
8取	408×290×40	¥13,100	351-2008
10取	355×270×40	¥10,300	351-2010
12取	325×260×40	¥9,000	351-2012
15取	300×230×40	¥8,100	351-2015
18取	270×206×35	¥6,800	351-2018

※他のステンレスバットも
金仕上にすることができます
6取～18取まで在庫あります



⑦ ステン角盆(18-8) C-15 直 納3

規格	寸法	1枚	
62型	620×485×25	¥7,140	351-4462
57型	570×450×25	¥6,300	351-4457
特大	510×415×26	¥4,620	351-4455
大	460×365×25	¥3,360	351-4454
中	410×315×25	¥2,780	351-4453
小	360×290×25	¥2,420	351-4452

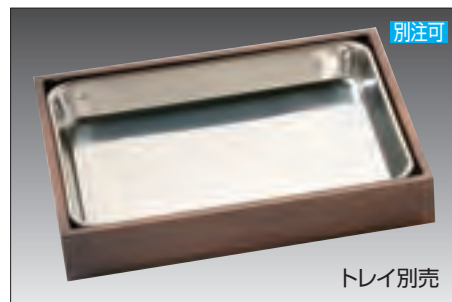

トレイ別売

⑧ 浅角バットねすこ枠 E-8 直 納7

規格	寸法	1枚	
4取用	595×387×70	¥9,200	351-2074
6取用	500×355×55	¥8,000	351-2076
8取用	428×310×50	¥6,400	351-2078
10取用	375×290×50	¥5,600	351-2080
12取用	345×280×50	¥5,200	351-2082

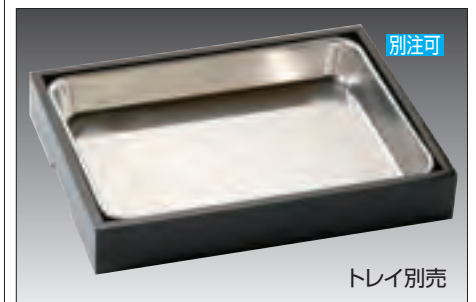

トレイ別売

⑨ 浅角バット黒塗枠 E-8 直 納7

規格	寸法	1枚	
4取用	595×387×70	¥10,600	351-2084
6取用	500×355×55	¥9,000	351-2086
8取用	428×310×50	¥7,400	351-2088
10取用	375×290×50	¥6,600	351-2090
12取用	345×280×50	¥6,200	351-2092



① 抗菌角バット(18-8) C-15直 納3

規格	寸法	1枚	
3取	590×425×110	¥13,380	351-2103
4取	585×370×90	¥12,150	351-2104
6取	480×340×80	¥7,780	351-2106
8取	405×295×67	¥5,690	351-2108
10取	350×265×63	¥4,550	351-2110
12取	320×255×53	¥3,800	351-2112
15取	290×225×50	¥3,120	351-2115
18取	265×205×45	¥2,660	351-2118
21取	240×195×38	¥2,090	351-2121
キャビネット	210×170×30	¥1,720	351-2151
手札	155×125×25	¥1,350	351-2153

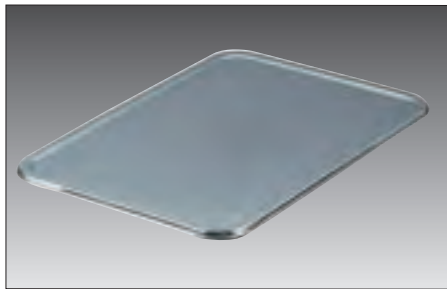

② 抗菌角バット蓋(18-8) C-15直 納3

規格	寸法	1枚	
6取用	490×350×10	¥4,180	317-7226
8取用	415×305×10	¥3,800	317-7228
10取用	360×275×10	¥3,400	317-7230

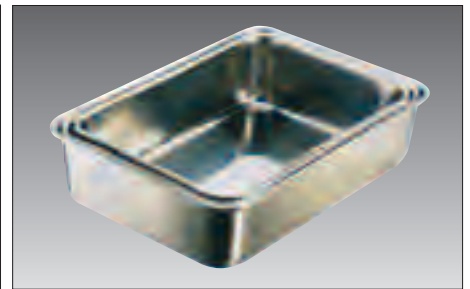

③ 抗菌深型組バット(18-8) C-15直 納3

規格	寸法	1枚	
0号	130×105×55	¥1,480	352-0200
1号	160×130×70	¥2,380	352-0201
2号	190×135×74	¥2,660	352-0202
3号	210×150×75	¥3,030	352-0203
4号	225×170×77	¥3,600	352-0204
5号	265×185×78	¥4,550	352-0205
6号	300×200×80	¥5,320	352-0206
7号	335×230×86	¥6,260	352-0207
8号	350×240×87	¥7,000	352-0208
9号	365×265×94	¥7,400	352-0209

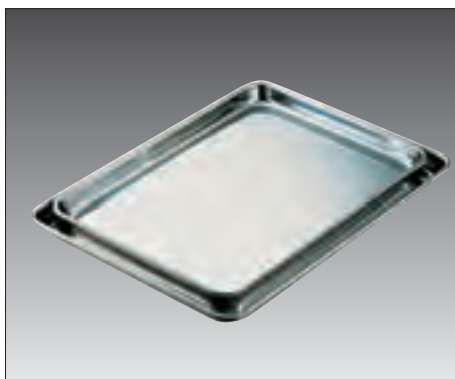

④ 抗菌ケーキバット(18-8) C-15直 納3

規格	寸法	1枚	
9インチ	220×150×15	¥1,920	317-7509
10インチ	265×180×16	¥2,290	317-7510
11インチ	285×205×17	¥2,860	317-7511
12インチ	325×230×18	¥3,030	317-7512
14インチ	355×260×19	¥4,180	317-7514
15インチ	385×285×20	¥4,750	317-7515
16インチ	420×340×22	¥6,060	317-7516

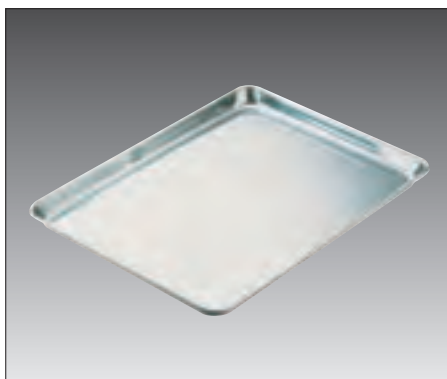
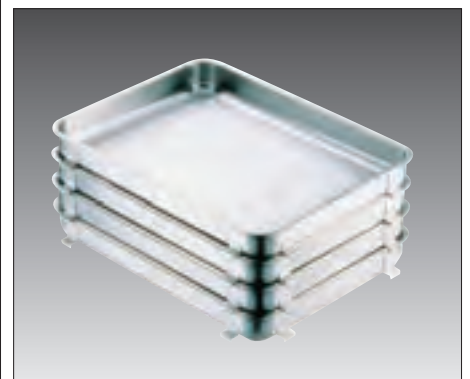
⑤ 抗菌肉バット(18-8) C-15直 納3
寸法・425×345×25
1枚 ¥6,060 317-7530

⑥ 抗菌生鮮バット(18-8) C-15直 納3

規格	寸法	1枚	
6取	480×340×45	¥9,060	317-7536
8取	405×295×45	¥7,580	317-7538
10取	350×265×45	¥6,800	317-7540
蓋6取用	490×350×10	¥4,180	317-7546
蓋8取用	415×305×10	¥3,350	317-7548
蓋10取用	360×275×10	¥2,400	317-7550

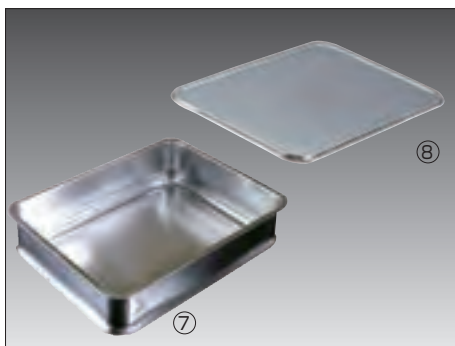

⑦ スタッキング角バット(18-8) C-15直 納3

規格	寸法	1枚	
6枚取	480×340×105	¥9,090	317-7556
10枚取	350×265×85	¥5,690	317-7560

⑨ 抗菌給食バット(18-8) C-15直 納3
寸法・610×380×130
1枚 ¥18,580 317-7570
※穴明も有ります⑪ 抗菌運搬バット(18-8) C-15直 納3
寸法・600×380×140
1枚 ¥21,000 351-1900

⑧ 抗菌角バット蓋(18-8) C-15直 納3

規格	寸法	1枚	
6枚取	490×350×10	¥4,180	317-7226
10枚取	360×275×10	¥3,400	317-7230

⑩ 抗菌給食バット蓋(18-8) C-15直 納3

寸法・630×400×15
1枚 ¥7,430 317-7580



① 深長バット(18-8) C-16直 納3

規格	寸法	1枚	
20型	200×120×75	¥ 1,820	351-5220
22型	220×132×77	¥ 2,050	351-5222
24型	240×144×81	¥ 2,420	351-5224
26型	260×156×83	¥ 2,690	351-5226
28型	280×168×84	¥ 3,060	351-5228
30型	300×180×86	¥ 3,470	351-5230
33型	330×198×91	¥ 4,020	351-5233
36型	360×216×96	¥ 4,680	351-5236
40型	400×240×105	¥ 6,140	351-5240
44型	440×264×117	¥ 7,810	351-5244
48型	480×288×126	¥ 9,900	351-5248
52型	520×312×134	¥11,880	351-5252
56型	560×336×155	¥15,730	351-5256



② 長バット蓋(18-8) C-16直 納3

規格	寸法	1枚	
20型	208×128	¥ 960	351-5520
22型	228×141	¥1,060	351-5522
24型	248×152	¥1,160	351-5524
26型	268×164	¥1,260	351-5526
28型	288×176	¥1,380	351-5528
30型	308×188	¥1,540	351-5530
33型	338×206	¥1,720	351-5533
36型	368×224	¥1,900	351-5536
40型	408×248	¥2,640	351-5540
44型	448×272	¥3,280	351-5544
48型	488×296	¥3,740	351-5548
52型	528×320	¥4,180	351-5552
56型	568×344	¥4,840	351-5556

③ 長バットアミ(18-8) C-16直 納3

規格	寸法	1枚	
20型	178×96×18	¥ 620	351-5620
22型	194×108×18	¥ 700	351-5622
24型	213×118×19	¥ 860	351-5624
26型	232×127×19	¥ 980	351-5626
28型	250×140×19	¥ 1,120	351-5628
30型	273×152×19	¥ 1,240	351-5630
33型	300×168×19	¥ 1,560	351-5633
36型	331×186×19	¥ 1,800	351-5636
40型	372×206×19	¥ 2,730	351-5640
44型	410×232×19	¥ 3,020	351-5644
48型	450×257×19	¥ 3,630	351-5648
52型	489×279×19	¥ 4,240	351-5652
56型	530×303×19	¥ 6,140	351-5656

※ ①・④の長バットに使用できます

※ ①・④に合います。アミ目ピッチ8mm

④ 浅長バット(18-8) C-16直 納3

規格	寸法	1枚	
20型	200×120×45	¥1,320	351-5320
22型	220×132×46	¥1,490	351-5322
24型	240×144×48	¥1,650	351-5324
26型	260×156×50	¥1,820	351-5326
28型	280×168×50	¥1,980	351-5328
30型	300×180×55	¥2,290	351-5330
33型	330×198×57	¥2,640	351-5333
36型	360×216×60	¥2,970	351-5336
40型	400×240×66	¥4,020	351-5340
44型	440×264×71	¥4,910	351-5344
48型	480×288×77	¥6,030	351-5348
52型	520×312×82	¥7,150	351-5352
56型	560×336×90	¥8,580	351-5356



⑤ ステン型バット(18-8) C-15直 納3

規格	寸法	1枚	
特大	446×253×60	¥3,320	351-5505
大	380×220×60	¥2,700	351-5504
中	320×192×60	¥2,220	351-5503
小	280×167×60	¥1,840	351-5502

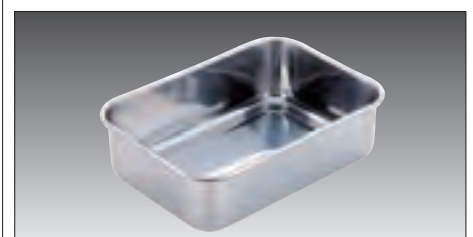

⑥ 21-O-S型バット C-15直 納3

規格	寸法	1枚	
S号	163×113×50	¥1,160	317-7600
1号	183×123×53	¥1,220	317-7601
2号	193×139×59	¥1,450	317-7602
3号	211×151×61	¥1,680	317-7603
4号	227×171×63	¥1,800	317-7604
5号	268×187×67	¥2,120	317-7605



⑦ 深型長バット(18-8) C-15直 納3

規格	寸法	1枚	
170型	175×135×70	¥1,560	351-5117
220型	225×155×75	¥1,880	351-5122
270型	275×168×77	¥2,340	351-5127
320型	325×188×82	¥2,660	351-5132
370型	372×200×97	¥3,740	351-5137
420型	425×225×110	¥5,300	351-5142
470型	473×242×120	¥5,960	351-5147
520型	523×265×130	¥7,060	351-5152



⑧ 深型長バット蓋(18-8) C-15直 納3

規格	寸法	1枚	
170型用	183×142	¥ 620	351-5417
220型用	232×160	¥ 800	351-5422
270型用	282×175	¥1,000	351-5427
320型用	332×197	¥1,300	351-5432
370型用	379×209	¥1,520	351-5437
420型用	429×228	¥1,800	351-5442
470型用	480×245	¥2,320	351-5447
520型用	530×275	¥2,880	351-5452



⑨ ステンケーキバット(18-0) C-15直 納3

規格	寸法	1枚	
10インチ	260×175×16	¥ 840	351-4410
11インチ	285×205×17	¥ 960	351-4411
12インチ	320×230×18	¥1,180	351-4412
14インチ	350×250×19	¥1,460	351-4414
15インチ	385×285×20	¥1,790	351-4415
16インチ	415×305×20	¥2,150	351-4416
17インチ	435×320×21	¥2,800	351-4417
18インチ	465×345×22	¥3,200	351-4418
19インチ	487×362×22	¥3,240	351-4419
20インチ	513×378×22	¥3,600	351-4420
21インチ	535×397×22	¥3,940	351-4421
22インチ	563×415×22	¥4,320	351-4422



① ステン18-8デリカバット C-16 直 納3

規格	寸法	1枚	
大	400×330×37	¥5,900	351-2310
中	360×270×33	¥4,700	351-2315
小	298×248×30	¥3,900	351-2320

※金仕上げタイプも制作することができます

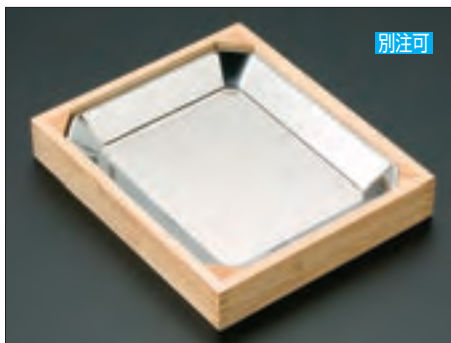

別注可

② デリカバット白木枠 E-8 在 要納確

規格	寸法	1枚	
SS-1010	430×360×53	¥7,200	311-1910
SS-1015	390×300×53	¥7,000	311-1915
SS-1020	330×280×53	¥6,600	311-1920

※写真内トレイ別売り
ステンを引き立たせる黒塗枠もできます



③ 深深バット(18-8) C-16 直 納3

規格	寸法	1枚	
6枚取	477×332×110	¥10,200	351-3006
8枚取	408×295×105	¥ 8,300	351-3008
10枚取	362×278×100	¥ 7,150	351-3010
12枚取	330×262×93	¥ 5,900	351-3012
15枚取	294×230×85	¥ 4,900	351-3015
21枚取	250×205×80	¥ 4,000	351-3021



④ 菊淵角盆手ナシ(18-8) C-16 直 納3

規格	寸法	1枚	
15インチ	389×294×15	¥ 8,200	351-9015
18インチ	474×324×20	¥ 13,500	351-9018
20インチ	506×378×20	¥ 17,600	351-9020
22インチ	566×424×21	¥ 21,300	351-9022
24インチ	611×474×23	¥ 25,200	351-9024
28インチ	724×507×25	¥ 43,400	351-9028
30インチ	774×507×27	¥ 50,300	351-9030
48インチ	1195×677×29	¥197,300	351-9048



⑤ 菊淵角盆(18-8) C-16 直 納3

規格	寸法	1枚	
18インチ	455×340×22	¥25,200	351-9118
20インチ	505×370×25	¥30,500	351-9120
22インチ	560×405×25	¥35,200	351-9122
24インチ	600×435×25	¥38,300	351-9124
26インチ	660×475×30	¥49,000	351-9126
28インチ	710×495×30	¥57,700	351-9128
30インチ	760×495×30	¥65,100	351-9130



⑥ 野菜水切バット(18-8) C-16 直 納3

規格	寸法	1枚	
2枚取	640×425×180	¥31,300	351-3102
3枚取	585×420×140	¥28,900	351-3103
4枚取	580×370×120	¥25,900	351-3104
6枚取	477×332×110	¥12,900	351-3106
8枚取	408×295×105	¥11,000	351-3108
10枚取	362×278×100	¥ 9,300	351-3110
12枚取	330×262×93	¥ 7,450	351-3112
15枚取	294×230×85	¥ 6,500	351-3115
21枚取	250×205×80	¥ 5,400	351-3121

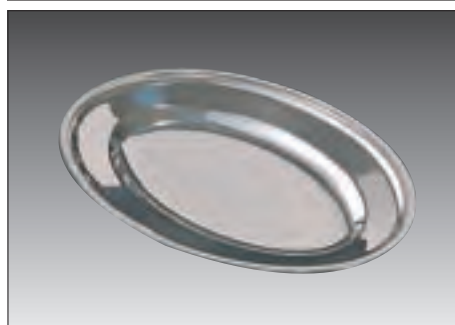

⑦ 小判皿平測(18-8) C-16 直 納3

規格	寸法	1枚	
8インチ	195×135	¥ 1,580	351-9808
9インチ	230×155	¥ 1,690	351-9809
10インチ	255×180	¥ 2,090	351-9810
12インチ	305×205	¥ 2,750	351-9812
14インチ	355×237	¥ 3,660	351-9814
16インチ	405×265	¥ 4,800	351-9816
18インチ	460×305	¥ 6,350	351-9818
20インチ	510×340	¥ 8,380	351-9820
22インチ	560×370	¥10,550	351-9822
24インチ	610×400	¥14,000	351-9824

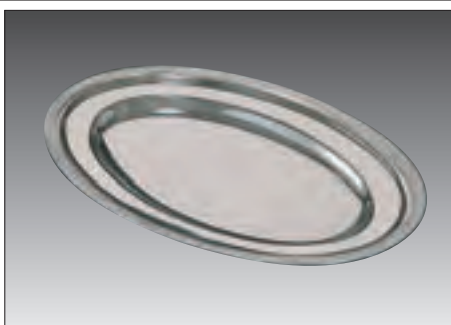

⑧ 小判皿モンテリー(18-8) C-16 直 納3

規格	寸法	1枚	
8インチ	206×155	¥ 2,180	351-9908
9インチ	235×172	¥ 2,400	351-9909
10インチ	260×186	¥ 2,600	351-9910
12インチ	316×215	¥ 3,500	351-9912
14インチ	360×246	¥ 4,800	351-9914
16インチ	418×288	¥ 6,200	351-9916
18インチ	465×316	¥ 7,900	351-9918
20インチ	526×370	¥ 9,850	351-9920
22インチ	568×394	¥12,800	351-9922
24インチ	623×457	¥16,300	351-9924



⑨ 寿し組バット(18-8) C-15 直 納3

規格	寸法	1枚	
1号	210×150×32	¥1,460	351-5511
2号	225×165×35	¥1,600	351-5512
3号	240×180×38	¥1,820	351-5513
4号	255×195×42	¥1,920	351-5514
5号	270×210×45	¥2,060	351-5515



① 深型組バット(18-8) C-3 直 納3

規格	寸法	1枚	
0号	135×106×57	¥ 840	351-1650
S号	160×110×65	¥ 1,340	351-1690
1号	185×123×66	¥ 1,420	351-1601
2号	195×140×72	¥ 1,630	351-1602
3号	215×154×75	¥ 1,900	351-1603
4号	230×173×78	¥ 2,020	351-1604
5号	270×188×80	¥ 2,340	351-1605
6号	300×203×82	¥ 2,720	351-1606
7号	330×230×85	¥ 3,120	351-1607
8号	350×243×86	¥ 3,420	351-1608
9号	365×260×90	¥ 3,680	351-1609
10号	405×283×93	¥ 5,020	351-1610
11号	430×313×96	¥ 6,000	351-1611
12号	474×342×112	¥ 7,860	351-1612
13号	512×372×122	¥ 9,740	351-1613
14号	555×395×150	¥13,380	351-1614
手付14号	555×395×150	¥14,980	351-1624
16号	640×445×185	¥21,720	351-1616
手付16号	640×445×185	¥23,320	351-1626
00号	105×67×60	¥ 660	351-1655
0W号	210×135×57	¥ 1,560	351-1653
SW号	220×160×65	¥ 1,800	351-1693

※0号～14号まで在庫あります



② 深型組バット蓋(18-8) C-15 直 納3

規格	寸法	1枚	
0号用	144×110	¥ 480	351-1950
S号用	167×115	¥ 500	351-1990
1号用	190×130	¥ 540	351-1901
2号用	202×145	¥ 580	351-1902
3号用	220×160	¥ 660	351-1903
4号用	236×180	¥ 870	351-1904
5号用	276×195	¥1,060	351-1905
6号用	306×210	¥1,300	351-1906
7号用	335×235	¥1,480	351-1907
8号用	356×247	¥1,620	351-1908
9号用	370×265	¥1,780	351-1909
10号用	410×290	¥2,160	351-1910
11号用	438×320	¥2,760	351-1911
12号用	477×350	¥3,280	351-1912
13号用	523×382	¥3,920	351-1913
14号用	565×407	¥4,460	351-1914
16号用	650×455	¥5,560	351-1916
00号用	115×75	¥ 460	351-1955

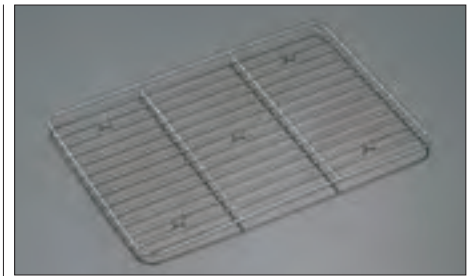

③ 深型組バットアミ(18-8) C-15 直 納3

規格	寸法	1枚	
0号用	115×84×12	¥ 310	351-1750
S号用	141×90×12	¥ 320	351-1790
1号用	160×100×12	¥ 360	351-1701
2号用	170×115×12	¥ 400	351-1702
3号用	190×130×12	¥ 480	351-1703
4号用	198×144×12	¥ 580	351-1704
5号用	244×163×12	¥ 740	351-1705
6号用	273×177×12	¥ 880	351-1706
7号用	303×200×12	¥ 950	351-1707
8号用	322×212×12	¥1,110	351-1708
9号用	335×228×12	¥1,440	351-1709
10号用	372×255×12	¥1,680	351-1710
11号用	405×285×12	¥2,220	351-1711
12号用	443×309×12	¥2,500	351-1712
13号用	485×345×12	¥3,200	351-1713
14号用	522×365×12	¥3,650	351-1714

※アミ目ピッチ12mm



④ 番重バット(18-8) C-16 直 納3

規格	寸法	1枚	
特大120	660×440×120	¥12,440	351-3502
特大90	660×440×90	¥11,300	351-3509
大110	550×370×110	¥10,550	351-3401
大80	550×370×80	¥ 9,640	351-3408
中110	470×350×110	¥ 9,270	351-3301
中80	470×350×80	¥ 8,380	351-3308
小110	370×290×110	¥ 7,610	351-3201
小80	370×290×80	¥ 6,870	351-3208



⑤ 手付番重バット(18-8) C-16 直 納3

規格	寸法	1枚	
特大120	660×440×120	¥14,120	351-3512
特大90	660×440×90	¥12,770	351-3519
大110	550×370×110	¥12,230	351-3411
大80	550×370×80	¥11,110	351-3418
中110	470×350×110	¥10,950	351-3311
中80	470×350×80	¥ 9,850	351-3318
小110	370×290×110	¥ 9,290	351-3211
小80	370×290×80	¥ 8,340	351-3218



⑥ 番重バット蓋(18-8) C-16 直 納3

規格	寸法	1枚	
特大	670×450×20	¥6,430	351-3500
大	560×380×20	¥4,770	351-3400
中	480×360×20	¥3,930	351-3300
小	385×300×20	¥3,360	351-3200



⑦ 番重バットアミ(18-8) C-16 直 納3

規格	寸法	1枚	
特大用	630×410×15	¥7,800	351-3510
大用	520×340×10	¥4,100	351-3410
中用	440×320×10	¥2,900	351-3310
小用	340×255×10	¥2,500	351-3210

※アルミ番重にも使用できます



⑧ ステン餃子バット(18-8) C-15 直 納3

規格	寸法	1枚	
L型	520×380×50	¥6,660	351-5770
特大	470×362×50	¥6,000	351-5750
大50	400×300×50	¥4,680	351-5740
小50	335×260×50	¥4,080	351-5720

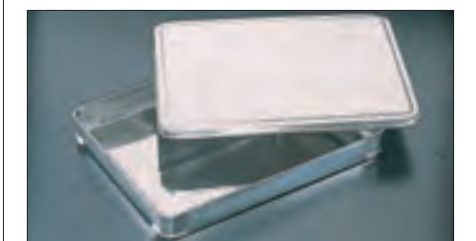

⑨ ステン餃子バット蓋(18-8) C-15 直 納3

規格	寸法	1枚	
L型	540×400×12	¥3,580	351-5771
特大	490×370×12	¥3,240	351-5751
大	420×313×12	¥2,420	351-5741
小	347×265×12	¥2,100	351-5721



① ネットケーストレイ(18-8) C-16直 納3
寸法:200×90×8
1個 ¥800 317-7610

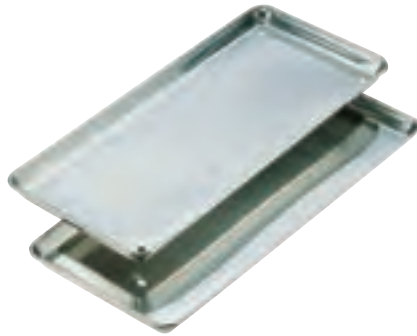

② 切身バット(18-8) C-16直 納3

規格	寸法	1枚	
穴ナシ	408×178×20	¥2,280	317-7616
4穴	408×178×20	¥2,280	317-7617
2穴	408×178×20	¥2,280	317-7618



③ システムバットミニ(18-8) C-16直 納3
寸法:253×193×45/スタッキング式
1個 ¥3,300 317-7630
※蓋は角バット蓋18取用が使用できます

④ HGホテルパン(18-8) C-15直 納4 (一部サイズに穴明タイプもあります。お問い合わせ下さい)



HGホテルパン20			
規格	寸法	1枚	
1/1用	325×530×20	¥3,800	317-7701

HGホテルパン25			
規格	寸法	1枚	
2/3用	325×354×25	¥3,100	317-7713
1/2用	265×325×25	¥2,400	317-7712

HGホテルパン40			
規格	寸法	1枚	
1/1用	325×530×40	¥4,000	317-7721
1/2用	265×325×40	¥2,500	317-7727

HGホテルパン65			
規格	寸法	1枚	
1/1用	325×530×65	¥4,100	351-4611
2/3用	325×354×65	¥3,500	351-4623
1/2用	265×325×65	¥2,600	317-7742
1/3用	176×325×65	¥2,300	351-4613
1/4用	162×265×65	¥2,100	351-4614
1/6用	162×176×65	¥1,300	351-4616
1/9用	108×176×65	¥1,100	351-4619

HGホテルパン100			
規格	寸法	1枚	
1/1用	325×530×100	¥5,500	351-4111
2/3用	325×354×100	¥4,200	351-4123
1/2用	265×325×100	¥3,300	317-7742
1/3用	176×325×100	¥2,700	351-4113
1/4用	162×265×100	¥2,400	351-4114
1/6用	162×176×100	¥1,900	351-4116
1/9用	108×176×100	¥1,300	351-4119

HGホテルパン150			
規格	寸法	1枚	
1/1用	325×530×150	¥7,200	351-4511
2/3用	325×354×150	¥6,000	351-4523
1/2用	265×325×150	¥4,600	351-4512
1/3用	176×325×150	¥4,100	351-4513
1/4用	162×265×150	¥3,300	351-4514
1/6用	162×176×150	¥2,700	351-4516



⑤ HGホテルパン蓋(18-8) C-15直 納4

規格	寸法	1枚	
1/1用	325×530	¥4,100	317-7731
2/3用	325×354	¥3,050	317-7733
1/2用	265×325	¥2,750	317-7742
1/3用	176×325	¥2,300	317-7743
1/4用	162×265	¥1,850	317-7744
1/6用	162×176	¥1,400	317-7746
1/9用	108×176	¥1,250	317-7749



⑥ ホテルパン目皿(18-8) C-16直 納4

規格	寸法	1枚	
1/1用	474×270×20	¥7,050	317-7751
2/3用	298×270×20	¥5,150	317-7753
1/2用	270×207×20	¥4,100	317-7762
1/3用	273×123×20	¥2,650	317-7763
1/4用	210×108×20	¥2,150	317-7764
1/6用	123×110×20	¥1,950	317-7766



⑦ ホテルパンクリップ網(18-8) C-16直 納4

規格	寸法	1枚	
1/1用	470×270×19	¥6,000	317-7771
2/3用	297×270×19	¥4,100	317-7773
1/2用	270×207×19	¥3,050	317-7782
1/3用	268×122×19	¥2,450	317-7783
1/4用	210×108×19	¥2,100	317-7784
1/9用	133×72×19	¥1,650	317-7789



① セロリ立A(18-8) **C-11** 在

規格	寸法	1個	
本体	405×283×93	¥5,100	351-1010
アミ	345×235×100	¥3,000	351-1011



② セロリ立B(18-8) **C-11** 在

寸法:410×160×240
1個 ¥6,900 **351-1020**

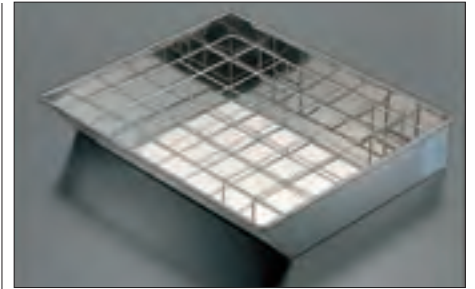

③ パセリ立(18-8) **C-11** 在

規格	寸法	1個	
本体	390×330×70	¥6,900	351-1030
アミ	350×250×50	¥2,600	351-1031



別注可

④ カットフルーツバット(18-8) **C-11** 在

寸法:605×450×120
1枚 ¥15,000 **351-1064**
※スノコは別売

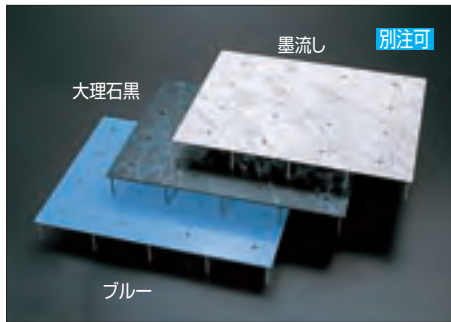

墨流し

別注可

大理石黒

ブルー

⑤ カットフルーツスノコ(PVC-5mm) **C-11** 納3

規格	寸法	1枚	
大理石黒	595×440×60	¥11,800	351-1060
ブルー	595×440×60	¥11,000	351-1065
墨流し	595×440×60	¥10,600	351-1061



⑥ ステン別注バット(18-8) **納7** **351-1000**

※お客様のご要望に合わせて製作いたします



別注可

⑦ サラダパーセット6ヶ用(18-8) **C-15** 納4

寸法(内寸)・530×325×65/1セット ¥26,800 **351-1006**



別注可

⑧ サラダパーセット9ヶ用(18-8) **C-15** 納4

寸法(内寸)・530×325×65/1セット ¥27,100 **351-1009**

※左ページ ④HGホテルパン65の1/3・1/6・1/9を使用することにより、組み合わせを変えることができます

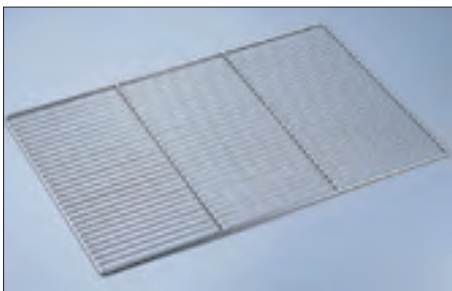

⑨ 角型ケーキクーラー足無(18-8) **C-15** 直 納3

規格	寸法	1枚	
大	600×400	¥5,100	317-7801
中	500×350	¥4,100	317-7802
小	400×300	¥3,500	317-7803

※アミ目ピッチ11mm

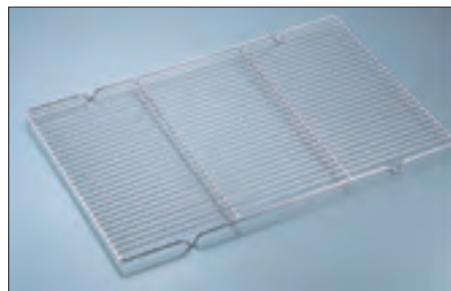

⑩ 角型ケーキクーラー足付(18-8) **C-15** 直 納3

規格	寸法	1枚	
大	600×400×20	¥5,100	317-7811
中	500×350×20	¥4,100	317-7812
小	400×300×20	¥3,500	317-7813

※アミ目ピッチ11mm

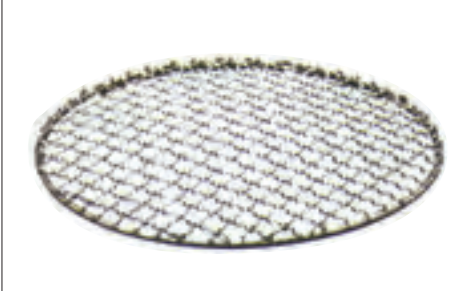

⑪ 太線丸焼アミ(18-8) **C-15** 直 納4

規格	寸法	1枚	
24	240φ	¥3,600	317-7821
27	270φ	¥4,000	317-7822
30	300φ	¥4,300	317-7823

※アミ目ピッチ12mm



① 紅籐籠 A-4 直

規格	寸法	1個	
No.6986	800×600×80	¥17,400	323-6986
No.6987	700×530×80	¥14,000	323-6987
No.6988	600×450×80	¥11,700	323-6988
No.6989	500×380×80	¥10,000	323-6989
No.6990	400×300×80	¥ 8,400	323-6990
No.6991	350×250×80	¥ 6,700	323-6991
No.6992	300×220×80	¥ 5,000	323-6992



② 紅籐籠 A-4 直

規格	寸法	1個	
No.6993	600×600×100	¥13,400	323-6993
No.6994	500×500×100	¥11,700	323-6994
No.6995	450×450×100	¥10,000	323-6995
No.6996	400×400×100	¥ 8,400	323-6996
No.6997	350×350×80	¥ 6,700	323-6997
No.6998	300×300×80	¥ 5,700	323-6998



③ 紅籐籠 平250 A-4 直

規格	寸法	1個	
No.7002	500×250×100	¥8,400	323-7002
No.7003	400×250×100	¥6,700	323-7003
No.7004	350×250×100	¥5,700	323-7004



④ 紅籐籠 平300 A-4 直

規格	寸法	1個	
No.3000	900×300×100	¥18,000	323-3000
No.3001	600×300×100	¥11,000	323-3001
No.3002	450×300×100	¥ 9,000	323-3002
No.6168	400×300×110	¥ 8,400	323-6168



⑤ 紅籐籠 平350 A-4 直

規格	寸法	1個	
No.3003	900×350×100	¥21,000	323-3003
No.3004	600×350×100	¥12,000	323-3004
No.3005	450×350×100	¥10,000	323-3005



⑥ 紅籐籠 平400 A-4 直

規格	寸法	1個	
No.3006	900×400×100	¥23,000	323-3006
No.3007	600×400×100	¥13,200	323-3007
No.3008	450×400×100	¥11,200	323-3008



① 紅籐籠 N250 A-4 直

規格	寸法	1個	
No.3009	600×250×140(70)	¥12,600	323-3009
No.3010	450×250×140(70)	¥ 8,600	323-3010
No.3011	400×250×140(70)	¥ 7,600	323-3011



② 紅籐籠 N300 A-4 直

規格	寸法	1個	
No.3012	900×300×140(70)	¥22,000	323-3012
No.3013	600×300×140(70)	¥15,000	323-3013
No.3014	450×300×140(70)	¥10,500	323-3014
No.5933	400×300×140(70)	¥ 8,400	323-5933



③ 紅籐籠 A-4 直

規格	寸法	1個	
No.6974	600×800×200(100)	¥30,000	323-6974
No.6975	530×700×200(100)	¥22,000	323-6975
No.6976	450×600×200(100)	¥16,700	323-6976
No.5682	400×500×200(100)	¥13,400	323-5682
No.5683	350×450×160(80)	¥10,000	323-5683
No.5684	300×400×140(70)	¥ 8,400	323-5684



④ 紅籐籠 A-4 直

規格	寸法	1個	
No.6971	800×600×200(100)	¥30,000	323-6971
No.6972	700×530×200(100)	¥22,000	323-6972
No.6973	600×450×200(100)	¥16,700	323-6973
No.5931	500×400×200(100)	¥13,400	323-5931



⑤ 紅籐籠ステンパット用 A-4 直 納3 / ステンパット別売

規格	寸法	1個	備考	
No.3020	545×400×180(115)	¥12,000	6取用	323-3020
No.3021	475×360×160(100)	¥10,000	8取用	323-3021
No.3022	420×335×150(95)	¥ 8,200	10取用	323-3022

※ステン角パット・浅型角パットとセットできます



⑥ 紅籐籠 A-4 直 / テーパー付

規格	寸法	1個	
No.6164	800×600×150	¥20,000	323-6164
No.6165	700×530×140	¥16,700	323-6165
No.6166	600×450×130	¥13,400	323-6166
No.6167	500×380×120	¥10,000	323-6167

① 紅籐籠 N350 **A-4** 直

規格	寸法	1個	
No.3015	900×350×160(80)	¥24,000	323-3015
No.3016	600×350×160(80)	¥17,000	323-3016
No.5932	450×350×160(80)	¥10,000	323-5932
No.5681	350×350×140(70)	¥8,400	323-5681

② 紅籐籠 N400 **A-4** 直

規格	寸法	1個	
No.3017	900×400×160(80)	¥26,000	323-3017
No.3018	600×400×160(80)	¥18,200	323-3018
No.3019	450×400×160(80)	¥12,400	323-3019
No.5680	400×400×160(80)	¥10,000	323-5680

③ 紅籐籠 **A-4** 直

規格	寸法	1個	
No.6967	800×800×200(100)	¥34,000	323-6967
No.6968	700×700×200(100)	¥27,000	323-6968
No.6969	600×600×200(100)	¥22,000	323-6969
No.6970	500×500×200(100)	¥17,000	323-6970

④ 紅籐籠 **A-4** 直

規格	寸法	1個	
No.6078	800×800×400(200)	¥40,000	323-6078
No.6079	700×700×340(170)	¥30,000	323-6079
No.6080	600×600×300(150)	¥24,000	323-6080
No.6081	500×500×260(130)	¥18,400	323-6081
No.5679	450×450×200(100)	¥13,400	323-5679

⑤ 紅籐籠 **A-4** 直

規格	寸法	1個	
No.6425	600×800×400(200)	¥37,000	323-6425
No.6426	530×700×340(170)	¥30,000	323-6426
No.6427	450×600×300(150)	¥18,400	323-6427

⑥ 紅籐籠 **A-4** 直

規格	寸法	1個	
No.6422	800×600×400(200)	¥37,000	323-6422
No.6423	700×530×340(170)	¥30,000	323-6423
No.6424	600×450×300(150)	¥18,400	323-6424



① 紅籐籠 A-4 直

規格	寸法	1個	
No.7434	800×500×100	¥16,700	323-7434
No.7435	700×450×100	¥15,000	323-7435
No.7436	600×400×100	¥13,400	323-7436



② 紅籐籠 A-4 直

規格	寸法	1個	
No.6977	900×650×200(100)	¥34,000	323-6977
No.6978	800×600×200(100)	¥22,000	323-6978
No.6979	700×550×200(100)	¥16,700	323-6979



③ 紅籐籠 A-4 直

規格	寸法	1個	
No.6082	900×650×400(200)	¥40,000	323-6082
No.6083	800×600×340(170)	¥27,000	323-6083
No.6084	700×550×280(140)	¥18,400	323-6084
No.5685	600×450×200(100)	¥13,400	323-5685
No.5686	500×400×160(80)	¥10,000	323-5686
No.5687	400×300×140(70)	¥ 8,400	323-5687



④ 紅籐籠 A-4 直

規格	寸法	1個	
No.7451	800×600×100	¥18,400	323-7451
No.7452	700×530×100	¥15,000	323-7452
No.7453	600×450×100	¥11,700	323-7453
No.7454	500×380×100	¥10,000	323-7454
No.7455	400×300×100	¥ 8,400	323-7455



⑤ 紅籐籠 A-4 直 / 持手寸法別

規格	寸法	1個	
No.5570	800×500×150	¥18,400	323-5570
No.5571	700×450×140	¥15,000	323-5571
No.5572	600×400×130	¥11,700	323-5572
No.5573	500×350×120	¥10,000	323-5573
No.6041	400×300×100	¥ 8,400	323-6041



⑥ 紅籐籠 A-4 直

規格	寸法	1個	
No.6980	800φ×200(100)	¥34,000	323-6980
No.6981	700φ×200(100)	¥22,000	323-6981
No.6982	600φ×200(100)	¥16,700	323-6982
No.6983	500φ×200(100)	¥13,400	323-6983
No.6984	450φ×160(80)	¥10,000	323-6984
No.6985	400φ×140(70)	¥ 8,400	323-6985



① 紅籐籠 A-4 直

規格	寸法	1個		セットステン丸桶
No.7456	800φ×100	¥24,000	323-7456	
No.7457	700φ×100	¥18,800	323-7457	60cm
No.7458	600φ×100	¥13,400	323-7458	50cm
No.7459	500φ×100	¥10,000	323-7459	40cm
No.7460	450φ×100	¥9,000	323-7460	33.36cm
No.7461	400φ×100	¥8,400	323-7461	30cm

※ステン丸桶は別売りです



② 紅籐籠 A-4 直 / 持手寸法別

規格	寸法	1個	
No.7011	800φ×100	¥23,400	323-7011
No.7012	700φ×100	¥18,400	323-7012
No.6400	600φ×100	¥13,400	323-6400
No.6401	500φ×100	¥10,000	323-6401
No.7013	450φ×100	¥9,000	323-7013
No.6402	400φ×100	¥8,400	323-6402
No.7014	350φ×80	¥6,700	323-7014
No.7015	300φ×80	¥5,700	323-7015



③ 紅籐籠 A-4 直 / 持手寸法別

規格	寸法	1個	
No.7006	800φ×150	¥26,700	323-7006
No.7007	700φ×150	¥21,700	323-7007
No.7008	600φ×150	¥16,700	323-7008
No.7009	500φ×150	¥11,700	323-7009
No.7010	450φ×150	¥9,400	323-7010
No.5576	400φ×150	¥8,400	323-5576



④ 紅籐籠 A-4 直 / 持手寸法別

規格	寸法	1個	
No.5938	800φ×260	¥40,000	323-5938
No.5939	700φ×240	¥27,000	323-5939
No.5940	600φ×220	¥18,400	323-5940
No.5941	500φ×200	¥13,400	323-5941



⑤ 紅籐籠 A-4 直 / 深さ100mm

規格	寸法	1個	
No.7360	450φ(550φ)×500	¥18,400	323-7360
No.7361	400φ(500φ)×450	¥16,700	323-7361



⑥ 紅籐籠 A-4 直

規格	寸法	1個	
No.6826	700×550×150	¥16,700	323-6826
No.6827	500×400×140	¥11,700	323-6827
No.6828	400×300×130	¥10,000	323-6828



⑦ 紅籐籠 A-4 直

規格	寸法	1個	
No.6951	600φ×160	¥15,000	323-6951
No.6952	500φ×140	¥11,700	323-6952
No.6953	400φ×120	¥8,400	323-6953



⑧ 紅籐籠 A-4 直

規格	寸法	1個	
No.7016	800φ	¥15,000	323-7016
No.7017	700φ	¥13,400	323-7017
No.7018	600φ	¥10,000	323-7018
No.7019	500φ	¥8,400	323-7019
No.7020	400φ	¥6,000	323-7020
No.7021	300φ	¥4,000	323-7021



⑨ 紅籐籠 A-4 直

規格	寸法(底寸法)	1個	
No.6128	1000φ(340φ)×250	¥40,000	323-6128
No.6129	800φ(340φ)×200	¥23,400	323-6129
No.6072	650φ(320φ)×150	¥13,400	323-6072
No.6073	550φ(280φ)×140	¥10,000	323-6073
No.6074	500φ(250φ)×130	¥8,400	323-6074



⑩ 紅籐籠 A-4 直

※⑨・⑩をセット使用例。

規格	寸法	1個		セット寸法
No.6346	450φ×500	¥20,000	323-6346	1200φ 650φ用
No.6348	400φ×500	¥16,700	323-6348	650φ
No.6349	400φ×400	¥13,400	323-6349	500φ用

このページの籐籠は全てスチールワイヤー入り籐籠です

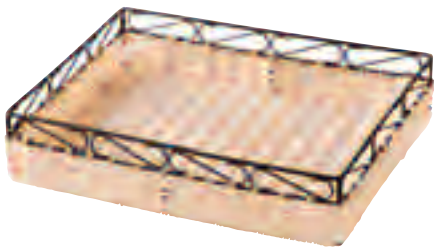

① 白籐籠 A-4 直

規格	寸法	1個	
No.7103	600×450×80	¥13,400	323-7103
No.7104	500×400×80	¥11,700	323-7104
No.7105	450×350×80	¥10,000	323-7105
No.7106	400×300×80	¥ 8,400	323-7106

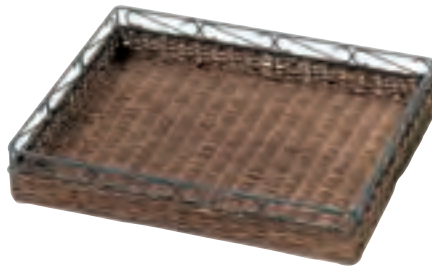

② 茶籐籠 A-4 直

規格	寸法	1個	
No.7167	600×450×80	¥13,400	323-7167
No.7168	500×400×80	¥11,700	323-7168
No.7169	450×350×80	¥10,000	323-7169
No.7170	400×300×80	¥ 8,400	323-7170



③ 茶籐籠 A-4 直

規格	寸法	1個	
No.7150	400×400×120(60)	¥10,000	323-7150
No.7151	350×350×120(60)	¥ 8,400	323-7151
No.7153	450×350×120(60)	¥10,000	323-7153
No.7154	400×300×120(60)	¥ 8,400	323-7154
No.7156	350×450×120(60)	¥10,000	323-7156
No.7157	300×400×120(60)	¥ 8,400	323-7157

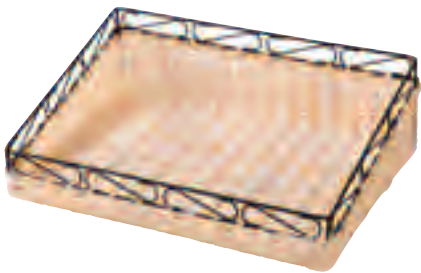

④ 白籐籠 A-4 直

規格	寸法	1個	
No.7085	450×450×120(60)	¥11,700	323-7085
No.7086	400×400×120(60)	¥10,000	323-7086
No.7087	350×350×120(60)	¥ 8,400	323-7087
No.7088	500×400×120(60)	¥11,700	323-7088
No.7089	450×350×120(60)	¥10,000	323-7089
No.7090	400×300×120(60)	¥ 8,400	323-7090

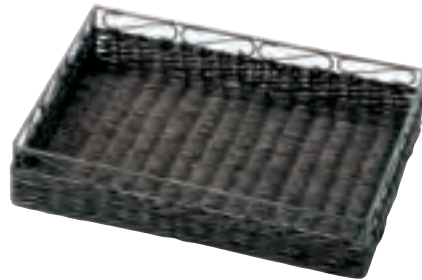

⑤ 黒籐籠 A-4 直

規格	寸法	1個	
No.7199	600×450×80	¥13,400	323-7199
No.7200	500×400×80	¥11,700	323-7200
No.7201	450×350×80	¥10,000	323-7201
No.7202	400×300×80	¥ 8,400	323-7202



⑥ 黒籐籠 A-4 直

規格	寸法	1個	
No.7182	400×400×120(60)	¥10,000	323-7182
No.7183	350×350×120(60)	¥ 8,400	323-7183
No.7185	450×350×120(60)	¥10,000	323-7185
No.7186	400×300×120(60)	¥ 8,400	323-7186
No.7188	350×450×120(60)	¥10,000	323-7188
No.7189	300×400×120(60)	¥ 8,400	323-7189

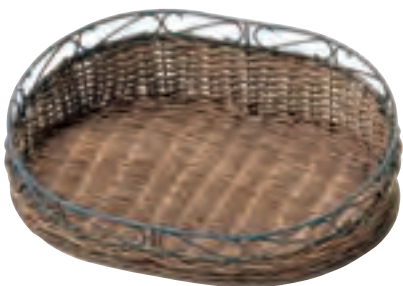

⑦ 茶籐籠 A-4 直

規格	寸法	1個	
No.7158	500×400×120(60)	¥11,700	323-7158
No.7159	450×350×120(60)	¥10,000	323-7159
No.7160	400×300×120(60)	¥ 8,400	323-7160



⑧ 茶籐籠 A-4 直

規格	寸法	1個	
No.7161	450φ×120(60)	¥11,700	323-7161
No.7162	400φ×120(60)	¥10,000	323-7162
No.7163	350φ×120(60)	¥ 8,400	323-7163



⑨ 黒籐籠 A-4 直

規格	寸法	1個	
No.7190	500×400×120(60)	¥11,700	323-7190
No.7191	450×350×120(60)	¥10,000	323-7191
No.7192	400×300×120(60)	¥ 8,400	323-7192

① 黒籐籠 平300 **A-4 直**

規格	寸法	1個	
No.3023	900×300×100	¥18,000	323-3023
No.3024	600×300×100	¥11,000	323-3024
No.3025	450×300×100	¥ 9,000	323-3025
No.7401	400×300×100	¥ 8,400	323-7401

② 黒籐籠 平350 **A-4 直**

規格	寸法	1個	
No.3026	900×350×100	¥21,000	323-3026
No.3027	600×350×100	¥12,000	323-3027
No.3028	450×350×100	¥10,000	323-3028

③ 黒籐籠 平400 **A-4 直**

規格	寸法	1個	
No.3029	900×400×100	¥23,000	323-3029
No.3030	600×400×100	¥13,000	323-3030
No.3031	450×400×100	¥11,200	323-3031

④ 黒籐籠 **A-4 直** / テーパー付

規格	寸法	1個	
No.7397	800×600×140	¥20,000	323-7397
No.7398	700×530×130	¥16,700	323-7398
No.7399	600×450×120	¥13,400	323-7399
No.7400	500×380×110	¥10,000	323-7400

⑤ 黒籐籠 **A-4 直**

規格	寸法	1個	
No.7665	800×500×100	¥16,700	323-7665
No.7666	700×450×100	¥15,000	323-7666
No.7667	600×400×100	¥13,400	323-7667

⑥ 黒籐籠 **A-4 直**

規格	寸法	1個	
No.7595	1000×750×150	¥33,400	323-7595
No.7596	900×600×150	¥26,700	323-7596

⑦ 黒籐籠 **A-4 直**

規格	寸法	1個	
No.7391	600×450×200(100)	¥13,400	323-7391
No.7392	500×400×160(80)	¥10,000	323-7392
No.7393	400×300×140(70)	¥ 8,400	323-7393

⑧ 黒籐籠 **A-4 直**

規格	寸法	1個	
No.7402	800×600×150	¥21,700	323-7402
No.7403	700×550×150	¥16,700	323-7403
No.7404	600×500×150	¥13,400	323-7404
No.7405	500×400×140	¥11,700	323-7405
No.7406	400×300×130	¥10,000	323-7406

⑨ 黒籐籠 **A-4 直**

規格	寸法	1個	
No.7394	500φ×200(100)	¥13,400	323-7394
No.7395	450φ×200(100)	¥10,000	323-7395
No.7396	400φ×180(90)	¥ 8,400	323-7396



① 黒籐籠 N250 **A-4 直**

規格	寸法	1個	
No.3032	600×250×140(70)	¥12,600	323-3032
No.3033	450×250×140(70)	¥ 8,600	323-3033
No.3034	400×250×140(70)	¥ 7,600	323-3034



② 黒籐籠 N300 **A-4 直**

規格	寸法	1個	
No.3035	900×300×140(70)	¥22,000	323-3035
No.3036	600×300×140(70)	¥15,000	323-3036
No.3037	450×300×140(70)	¥10,500	323-3037
No.7387	400×300×140(70)	¥ 8,400	323-7387



③ 黒籐籠 N350 **A-4 直**

規格	寸法	1個	
No.3038	900×350×160(80)	¥24,000	323-3038
No.3039	600×350×160(80)	¥17,000	323-3039
No.7386	450×350×160(80)	¥10,000	323-7386
No.7384	350×350×140(70)	¥ 8,400	323-7384



④ 黒籐籠 N400 **A-4 直**

規格	寸法	1個	
No.3040	900×400×160(80)	¥26,000	323-3040
No.3041	600×400×160(80)	¥18,200	323-3041
No.3042	450×400×160(80)	¥12,400	323-3042
No.7383	400×400×160(80)	¥10,000	323-7383



⑤ 黒籐籠 **A-4 直**

規格	寸法	1個	
No.7385	500×400×200(100)	¥13,400	323-7385
No.7382	450×450×200(100)	¥13,400	323-7382
No.7388	400×500×200(100)	¥13,400	323-7388
No.7389	350×450×160(80)	¥10,000	323-7389
No.7390	300×400×140(70)	¥ 8,400	323-7390



⑥ 黒籐籠ステンパット用 **A-4 直 納3** / ステンパット別売

規格	寸法	1個	備考
No.3043	545×400×180(115)	¥12,000	6取用 323-3043
No.3044	475×360×160(100)	¥10,000	8取用 323-3044
No.3045	420×335×150(95)	¥ 8,200	10取用 323-3045

※ステン角パット、浅型角パットとセットできます



① 籐籠 E-12 在

規格	寸法	1個	
SK-65	300×205×60	¥2,180	321-0065
SK-66	340×240×70	¥2,240	321-0066
5346	400×300×60	¥6,500	321-5346

② 籐籠SK-567 E-12 在
寸法・310×310×100(70)
1個 ¥3,400 [321-0567](#)③ 籐籠SK-566 E-12 在
寸法・320×420×100(70)
1個 ¥3,300 [321-0566](#)

④ 籐籠 E-12 在

規格	寸法	1個	
SK-110	410×310×70	¥2,700	321-0110
SK-111	450×340×75	¥3,500	321-0111



⑤ 籐籠 A-4 直

規格	寸法	1個	
PDY-20	350×300×25	¥ 8,000	321-0020
PDY-21	400×300×35	¥10,000	321-0021



⑥ 籐籠 E-12 在

規格	寸法	1個	
SK-71	290×200×40	¥1,160	321-0071
SK-70	360×260×45	¥1,580	321-0070



⑦ 籐籠 A-4 直

規格	寸法	1個	
4734	400×275×50	¥3,000	321-4734
4735	460×330×55	¥4,100	321-4735

⑧ 籐籠SK-564 E-12 在
寸法・410×310×60
1個 ¥3,300 [321-0564](#)

⑨ 籐籠 E-12 在

規格	寸法	1個	
SK-076	380×280×65	¥3,000	321-0076
SK-077	420×320×75	¥3,500	321-0077
SK-083	470×360×85	¥4,500	321-0083



⑩ 籐籠 E-12 在

規格	寸法	1個	
SK-606	410×330×140	¥4,300	321-0606
SK-605	210×210×70	¥1,200	321-0605



⑪ 籐籠 E-12 直

規格	寸法	1個	
P-4-W	500×350×90	¥6,800	321-6004

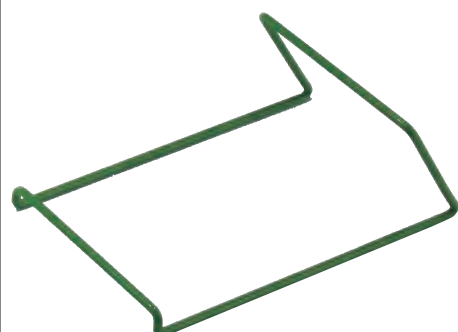
⑫ バスケットスタンド E-12 在
寸法・150×250×90
1個 ¥520 [321-1000](#)



①

① 黒籐籠 A-4 直

規格	寸法(底寸法)	1個	
No.7412	700φ(350φ)×160	¥18,400	323-7412
No.7413	650φ(320φ)×150	¥13,400	323-7413
No.7414	600φ(300φ)×150	¥11,700	323-7414
No.7415	550φ(280φ)×140	¥10,000	323-7415
No.7416	500φ(250φ)×130	¥ 8,400	323-7416



②

② 黒籐籠 A-4 直 / 上部深さ100mm

規格	寸法(底径)	1個		セット寸法
No.7417	450φ×500(550φ)	¥18,400	323-7417	700φ~600φ
No.7418	400φ×450(500φ)	¥16,700	323-7418	600φ~550φ
No.7419	350φ×400(450φ)	¥15,000	323-7419	600φ~500φ



※①・②をセット使用例
⑤ともセットできます



③ 籐籠 A-4 直

規格	寸法	1個	
4742	220×155×60	¥1,300	321-4742
4743	340×240×75	¥2,400	321-4743
4744	405×290×92	¥4,000	321-4744



④ ワイヤ入籐籠 A-4 直 / ワイヤ-2本入

規格	寸法	1個	
4747	300×200×50	¥5,500	321-4747
4748	400×300×50	¥7,200	321-4748
4749	600×400×50	¥9,000	321-4749

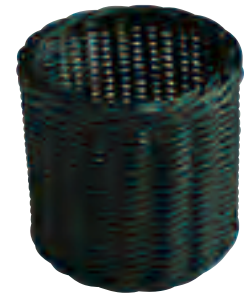

⑤ 黒籐籠 A-4 直

規格	寸法	1個	
No.7675	450φ×450	¥18,400	323-7675
No.7676	450φ×400	¥16,700	323-7676
No.7681	400φ×400	¥13,400	323-7681



⑥ 紅籐バントレー A-4 直

規格	寸法	1個	
31-30	400×360×60	¥4,000	321-3130
31-31	520×420×60	¥5,200	321-3131
31-32	600×480×60	¥5,800	321-3132



⑦ 籐籠 E-12 直

規格	寸法	1個	
SK-001LL	305×170×105	¥1,080	323-0016
SK-001S	220×140×70	¥ 760	323-0012



⑧ 籐籠 A-4 直 / 持手 寸法別

規格	寸法	1個	
33-27	350×280×140	¥4,600	321-3327
33-28	440×360×190	¥6,500	321-3328



⑨ 厚手カラーナプキン-E-1 J-5 直

寸法・450×450 / 綿
1枚 ¥480 321-0001
色・レッド、カラシ、ブルー、こげ茶、グリーン



⑩ 英字ナプキン H-3 直

寸法・370×370 / 麻・綿
1枚 ¥600 321-0015



⑪ バスケットナプキン C-12 直

寸法・450×320 / 色・緑、黄、ピンク
1枚 ¥500 321-0010
※撥水性の厚手ナプキンです



① 柳籠 A-4 直

規格	寸法	1個	
No.5739	500×400×100	¥3,400	323-5739
No.5741	450×320×90	¥2,700	323-5741
No.121	400×300×80	¥2,400	323-0121
No.122	370×270×80	¥2,000	323-0122
No.123	340×250×80	¥1,700	323-0123



② 柳籠 A-4 直

規格	寸法	1個	
No.5451	500×400×100	¥3,400	323-5451
No.5452	450×350×90	¥2,700	323-5452
No.5453	400×300×80	¥2,400	323-5453
No.5454	350×250×70	¥2,000	323-5454
No.5455	300×230×60	¥1,700	323-5455



③ 柳籠 A-4 直

規格	寸法	1個	
No.145	400×360×95	¥1,600	323-0145
No.146	370×320×85	¥1,500	323-0146
No.147	360×320×80	¥1,300	323-0147
No.148	340×280×70	¥1,200	323-0148
No.149	310×240×65	¥1,100	323-0149
No.150	280×220×60	¥1,000	323-0150



④ 茶柳籠 A-4 直

規格	寸法	1個	
No.6857	500×400×100	¥4,200	323-6857
No.6858	450×350×90	¥3,800	323-6858
No.6859	400×300×80	¥3,200	323-6859
No.6860	350×250×70	¥2,500	323-6860
No.6861	300×230×60	¥2,200	323-6861



⑤ 芒草籠 A-4 直 / 持手寸法別

規格	寸法	1個	
No.204	400×300×75	¥2,000	323-0204
No.205	360×260×75	¥1,900	323-0205
No.206	300×240×70	¥1,400	323-0206
No.207	260×190×70	¥1,200	323-0207



⑥ 茶柳籠 A-4 直 / 持手寸法別

規格	寸法	1個	
No.6964	430×320×80	¥2,300	323-6964
No.6965	390×300×80	¥2,100	323-6965
No.6966	340×260×80	¥1,900	323-6966



① 黒柳籠 A-4 直

規格	寸法	1個	
No.3060	600×400×80	¥4,600	323-3060
No.3061	600×350×80	¥4,200	323-3061
No.3062	600×300×80	¥4,000	323-3062
No.3063	600×250×80	¥3,900	323-3063
No.3064	450×400×80	¥4,100	323-3064
No.3065	450×350×80	¥3,800	323-3065
No.3066	450×300×80	¥3,400	323-3066
No.3067	450×250×80	¥3,000	323-3067
No.3068	400×400×80	¥3,700	323-3068
No.3069	400×350×80	¥3,300	323-3069
No.3070	400×300×80	¥3,200	323-3070
No.3071	400×250×80	¥2,800	323-3071
No.3072	300×300×80	¥2,600	323-3072
No.3073	300×250×80	¥2,500	323-3073



② 茶柳籠 A-4 直

規格	寸法	1個	
No.3046	600×400×80	¥4,600	323-3046
No.3047	600×350×80	¥4,200	323-3047
No.3048	600×300×80	¥4,000	323-3048
No.3049	600×250×80	¥3,900	323-3049
No.3050	450×400×80	¥4,100	323-3050
No.3051	450×350×80	¥3,800	323-3051
No.3052	450×300×80	¥3,400	323-3052
No.3053	450×250×80	¥3,000	323-3053
No.3054	400×400×80	¥3,700	323-3054
No.3055	400×350×80	¥3,300	323-3055
No.3056	400×300×80	¥3,200	323-3056
No.3057	400×250×80	¥2,800	323-3057
No.3058	300×300×80	¥2,600	323-3058
No.3059	300×250×80	¥2,500	323-3059



③ 柳籠 A-4 直 / 持手寸法別

規格	寸法	1個	
No.7960	450×350×90	¥2,700	323-7960



④ 柳籠 A-4 直 / 持手寸法別

規格	寸法	1個	
No.17	580×410×120	¥5,000	323-0017
No.19	480×330×80	¥3,000	323-0019
No.21	430×320×90	¥2,100	323-0021
No.22	390×300×80	¥1,900	323-0022
No.23	340×280×80	¥1,700	325-0023



⑤ 柳籠 A-4 直 / 持手寸法別

規格	寸法	1個	
4111	320×220×25	¥1,400	320-4111
4110	270×180×25	¥1,200	320-4110



⑥ 煮柳トレ A-4 直

規格	寸法	1個	
4166	600×400×30	¥4,300	320-4166
4165	400×300×30	¥2,600	320-4165
4164	300×200×30	¥1,550	320-4164



① 柳籠 A-4 直

規格	寸法	1個	
4217	480×360×85	¥3,200	320-4217
4216	400×290×80	¥2,500	320-4216
4214	370×270×75	¥1,800	320-4214
4213	330×220×70	¥1,500	320-4213
4212	310×200×70	¥1,250	320-4212

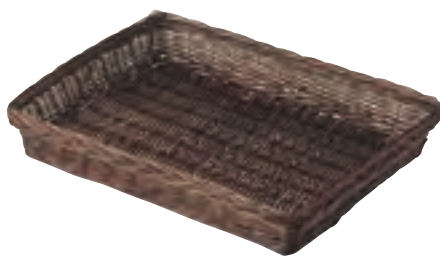

② DBR柳籠 A-4 直

規格	寸法	1個	
4217B	480×360×85	¥3,200	340-4217
4216B	400×290×80	¥2,800	340-4216
4214B	370×270×75	¥2,000	340-4214
4213B	330×220×70	¥1,800	340-4213
4212B	310×200×70	¥1,400	340-4212



③ DBR柳籠 A-4 直

規格	寸法	1個	
4209B	400×360×90	¥1,900	340-4209
4207B	360×320×80	¥1,600	340-4207
4205B	310×240×60	¥1,250	340-4205
4203B	250×180×60	¥ 900	340-4203
4201B	210×160×50	¥ 700	340-4201



④ 柳籠 A-4 直 / 持手寸法別

規格	寸法	1個	
4102	610×460×280	¥5,800	320-4102
4103	550×400×260	¥4,400	320-4103



⑤ BR柳籠 A-4 直

規格	寸法	1個	
4102B	610×460×340	¥6,500	340-4102
4103B	550×400×320	¥5,200	340-4103



⑥ 柳籠 A-4 直 / 持手寸法別

規格	寸法	1個	
4107	560×410×230	¥5,300	320-4107
4104	460×350×210	¥4,800	320-4104



⑦ BR柳籠 A-4 直

規格	寸法	1個	
4104B	460×350×270	¥5,200	340-4104



⑧ 柳籠41-01BR A-4 直

寸法:450φ×360(440)
1個 ¥5,500 [340-4101](#)



⑨ 柳籠41-01BK A-4 直

寸法:450φ×360(440)
1個 ¥5,500 [327-4101](#)



① 柳籠 A-4 直

規格	寸法	1個	
No.111	300φ×60	¥1,000	323-0111
No.112	270φ×60	¥ 840	323-0112
No.113	230φ×50	¥ 700	323-0113
No.114	200φ×50	¥ 600	323-0114



② 柳籠 A-4 直

規格	寸法	1個	
No.7912	350φ×90	¥1,700	323-7912
No.7913	300φ×70	¥1,400	323-7913



③ 柳籠 A-4 在 / 持手寸法別

規格	寸法	1個	
No.349	450φ×360	¥7,000	323-0349
C-274	380φ×330	¥6,200	323-9274



④ 柳籠 A-4 直

規格	寸法	1個	
No.333	600×440×250(160)	¥10,400	323-0333
No.334	540×380×200(140)	¥ 8,000	323-0334



⑤ 黒柳籠 A-4 直

規格	寸法	1個	
No.3083	600×440×250(160)	¥11,600	323-3083
No.3084	540×380×200(140)	¥ 8,800	323-3084



⑥ 茶柳籠 A-4 直

規格	寸法	1個	
No.3081	600×440×250(160)	¥11,600	323-3081
No.3082	540×380×200(140)	¥ 8,800	323-3082



⑦ 柳籠 A-4 直

規格	寸法	1個	
No.5666	600×450×200(120)	¥8,400	323-5666
No.3074	450×350×170(110)	¥5,800	323-3074
No.5668	400×300×140(90)	¥5,000	323-5668



⑧ 黒柳籠 A-4 直

規格	寸法	1個	
No.3078	600×450×200(120)	¥9,000	323-3078
No.3079	450×350×170(110)	¥6,400	323-3079
No.3080	400×300×140(90)	¥5,600	323-3080



⑨ 茶柳籠 A-4 直

規格	寸法	1個	
No.3075	600×450×200(120)	¥9,000	323-3075
No.3076	450×350×170(110)	¥6,400	323-3076
No.3077	400×300×140(90)	¥5,600	323-3077

樹脂製バスケット



① プラ柳箒・黒 **E-7 在** / スチール+PVC樹脂
※ケース単位のご発注は **C-12** です

規格	寸法	1個	1ケース	
No.4	500×450×100	¥1,400	20	355-0104
No.6	450×400×100	¥1,060	40	355-0106
No.8	450×300×100	¥ 800	40	355-0108
No.9	400×300×80	¥ 700	60	355-0109
No.12	350×240×60	¥ 640	60	355-0112
No.14	300×240×60	¥ 600	60	355-0114



② プラ柳箒・茶 **E-7 在** / スチール+PVC樹脂
※ケース単位のご発注は **C-12** です

規格	寸法	1個	1ケース	
No.2	600×450×120	¥1,540	20	355-0202
No.3	600×400×100	¥1,500	20	355-0203
No.4	500×450×100	¥1,400	20	355-0204
No.6	450×400×100	¥1,060	40	355-0206
No.8	450×300×100	¥ 800	40	355-0208
No.9	400×300×80	¥ 700	60	355-0209
No.14	300×240×60	¥ 600	60	355-0214



③ PP籐箒・円形型 **H-10 在**

規格	寸法	1個	
4508茶	450φ×80	¥5,800	327-4508
6040茶	600φ×100	¥7,000	327-6040



④ PP籐箒・オーバル型 **H-10 在**

規格	寸法	1個	
4035茶	400×350×50	¥4,400	327-4035
6048茶	600×480×60	¥6,700	327-6048



⑤ PP籐箒・皿型 **H-10 在**

規格	寸法	1個	
5007茶	500φ(250φ)×80	¥6,000	327-5007
7007茶	700φ(250φ)×80	¥8,500	327-7007

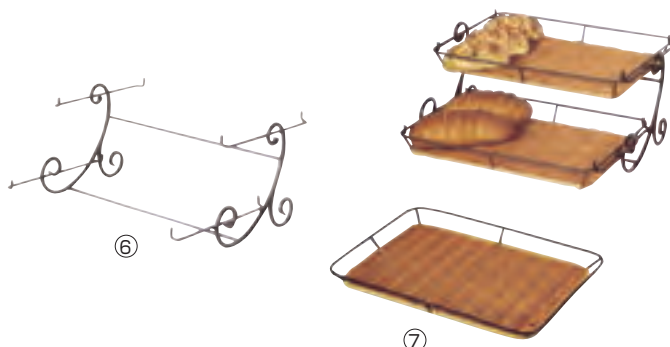

⑥⑦ 唐草スタンド・すのこ **H-10 在**

番号	品名	規格	寸法	1個	
⑥	2段唐草スタンド	P-284-A	430×360×180	¥7,200	327-0284
⑦	黒枠付プラタンすのこ	PP-2840-C	400×280×40	¥4,100	327-2840

バリュープライス 特別な価格でのご提供

(※当社価格比です/価格には消費税は含まれていません)

Presentation

Presentation

P・P籐籠 J-6 在 (ポリプロピレン製/耐熱温度100°/食洗機洗浄可) 寸法には多少誤差があります



① PP籐籠 K型・黒

規格	寸法	1個	
KK6045	600×450×120	¥4,500	355-0002
KK6040	600×400×100	¥4,200	355-0003
KK4540	450×400×100	¥3,800	355-0004
KK4530	450×300×100	¥2,800	355-0005
KK4035	400×350×100	¥3,000	355-0006
KK4030	400×300×80	¥2,700	355-0007
KK3030	300×300×80	¥2,300	355-0008
KK3024	300×240×60	¥2,000	355-0010

② PP籐籠 K型・茶

規格	寸法	1個	
KB6045	600×450×120	¥4,500	355-0012
KB6040	600×400×100	¥4,200	355-0013
KB4540	450×400×100	¥3,800	355-0014
KB4530	450×300×100	¥2,800	355-0015
KB4035	400×350×100	¥3,000	355-0016
KB4030	400×300×80	¥2,700	355-0017
KB3030	300×300×80	¥2,300	355-0018
KB3024	300×240×60	¥2,000	355-0020



③ PP籐籠 N型・黒

規格	寸法	1個	
NK6045	600×450×140(70)	¥5,600	355-0022
NK4540	450×400×140(70)	¥3,900	355-0024
NK4530	450×300×140(70)	¥2,900	355-0025
NK4030	400×300×140(70)	¥2,800	355-0027
NK3040	300×400×140(70)	¥2,800	355-0028

④ PP籐籠 N型・茶

規格	寸法	1個	
NB6045	600×450×140(70)	¥5,600	355-0032
NB4540	450×400×140(70)	¥3,900	355-0034
NB4530	450×300×140(70)	¥2,900	355-0035
NB4030	400×300×140(70)	¥2,800	355-0037
NB3040	300×400×140(70)	¥2,800	355-0038



⑤ PP籐籠 D型・黒

規格	寸法	1個	
DK6040	600×400×100	¥4,000	355-0063
DK4540	450×400×100	¥3,500	355-0064
DK4030	400×300×100	¥2,400	355-0067



⑥ PP籐籠 D型・茶

規格	寸法	1個	
DB6040	600×400×100	¥4,000	355-0073
DB4540	450×400×100	¥3,500	355-0074
DB4030	400×300×100	¥2,400	355-0077



⑦ PP籐籠 DN型・黒

規格	寸法	1個	
DNK6040	600×400×140(70)	¥3,900	355-0083
DNK4540	450×400×140(70)	¥3,400	355-0084
DNK4030	400×300×140(70)	¥2,600	355-0087



⑧ PP籐籠 DN型・茶

規格	寸法	1個	
DNB6040	600×400×140(70)	¥3,900	355-0093
DNB4540	450×400×140(70)	¥3,400	355-0094
DNB4030	400×300×140(70)	¥2,600	355-0097

Presentation

Presentation

Presentation

Presentation

Presentation

Presentation

Presentation

Presentation

Presentation

Presentation

Presentation

Presentation

Presentation

Presentation

Presentation

Presentation

Presentation

Presentation

Presentation

Presentation

Presentation

Presentation

Presentation

Presentation

Presentation

Presentation

Presentation

Presentation

Presentation

Presentation

樹脂バスケット C-3 直

(ポリプロピレン製/耐熱温度120°/洗うことができます)
寸法には多少誤差があります

① 樹脂バスケット・角長白

規格	寸法	1個	
40深	400×300×100	¥4,700	327-0640
40浅	400×300×40	¥3,400	327-0641
30	300×200×60	¥1,900	327-0630



② 樹脂バスケット・角長茶

規格	寸法	1個	
40深	400×300×100	¥4,700	327-0740
40浅	400×300×40	¥3,400	327-0741
30	300×200×60	¥1,900	327-0730

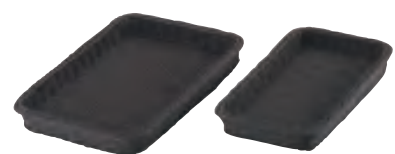

③ 樹脂バスケット・角長こげ茶

規格	寸法	1個	
40深	400×300×100	¥4,700	327-0840
40浅	400×300×40	¥3,400	327-0841
30	300×200×60	¥1,900	327-0830



④ 樹脂バスケット・角型白

規格	寸法	1個	
77A	310×210×90	¥2,400	327-1077
97A	280×190×70	¥1,950	327-1097
75A	250×170×60	¥1,400	327-1075
74A	220×150×60	¥1,100	327-1074
73A	180×125×50	¥ 900	327-1073
72A	150×105×50	¥ 780	327-1072



⑤ 樹脂バスケット・角型茶

規格	寸法	1個	
77B	310×210×90	¥2,400	327-1177
97B	280×190×70	¥1,950	327-1197
75B	250×170×60	¥1,400	327-1175
74B	220×150×60	¥1,100	327-1174
73B	180×125×50	¥ 900	327-1173
72B	150×105×50	¥ 780	327-1172



⑥ 樹脂バスケット・角型こげ茶

規格	寸法	1個	
77C	310×210×90	¥2,400	327-1277
97C	280×190×70	¥1,950	327-1297
75C	250×170×60	¥1,400	327-1275
74C	220×150×60	¥1,100	327-1274
73C	180×125×50	¥ 900	327-1273
72C	150×105×50	¥ 780	327-1272



⑦ 樹脂バスケット・小判型白

規格	寸法	1個	
71A	300×220×95	¥2,100	327-1071
70A	280×190×80	¥1,500	327-1070
69A	245×170×80	¥1,300	327-1069
68A	220×150×70	¥ 980	327-1068
67A	180×120×60	¥ 800	327-1067
66A	150×110×50	¥ 780	327-1066



⑧ 樹脂バスケット・小判型茶

規格	寸法	1個	
71B	300×220×95	¥2,100	327-1171
70B	280×190×80	¥1,500	327-1170
69B	245×170×80	¥1,300	327-1169
68B	220×150×70	¥ 980	327-1168
67B	180×120×60	¥ 800	327-1167
66B	150×110×50	¥ 780	327-1166



⑨ 樹脂バスケット・小判型こげ茶

規格	寸法	1個	
71C	300×220×95	¥2,100	327-1271
70C	280×190×80	¥1,500	327-1270
69C	245×170×80	¥1,300	327-1269
68C	220×150×70	¥ 980	327-1268
67C	180×120×60	¥ 800	327-1267
66C	150×110×50	¥ 780	327-1266



⑩ 樹脂バスケット・丸型白

規格	寸法	1個	
83A	300φ×110	¥2,500	327-1083
82A	270φ×100	¥1,600	327-1082
81A	240φ×90	¥1,500	327-1081
80A	220φ×85	¥1,200	327-1080
79A	190φ×70	¥ 980	327-1079
78A	150φ×60	¥ 800	327-1078



⑪ 樹脂バスケット・丸型茶

規格	寸法	1個	
83B	300φ×110	¥2,500	327-1183
82B	270φ×100	¥1,600	327-1182
81B	240φ×90	¥1,500	327-1181
80B	220φ×85	¥1,200	327-1180
79B	190φ×70	¥ 980	327-1179
78B	150φ×60	¥ 800	327-1178



⑫ 樹脂バスケット・丸型こげ茶

規格	寸法	1個	
83C	300φ×110	¥2,500	327-1283
82C	270φ×100	¥1,600	327-1282
81C	240φ×90	¥1,500	327-1281
80C	220φ×85	¥1,200	327-1280
79C	190φ×70	¥ 980	327-1279
78C	150φ×60	¥ 800	327-1278

PPベーカーバスケット

C-3 直

(ポリプロピレン製/耐熱温度120°/食洗機洗浄可)
寸法には多少誤差があります



① PPベーカーバスケット・角型アイボリー

規格	寸法	1個	
32型	320×180×40	¥1,550	327-0032
36型	360×235×40	¥1,900	327-0036
40型	400×300×55	¥2,550	327-0040
60型	600×400×55	¥4,900	327-0060



② PPベーカーバスケット・角型ブラウン

規格	寸法	1個	
32型	320×180×40	¥1,550	327-0132
36型	360×235×40	¥1,900	327-0136
40型	400×300×55	¥2,550	327-0140
60型	600×400×55	¥4,900	327-0160

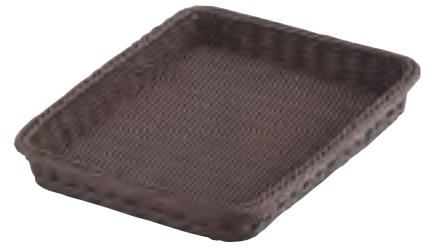

③ PPベーカーバスケット・角型ブラック

規格	寸法	1個	
32型	320×180×40	¥1,550	327-0232
36型	360×235×40	¥1,900	327-0236
40型	400×300×55	¥2,550	327-0240



④ PPベーカーバスケット・薄型アイボリー

規格	寸法	1個	
20型	400×200×35	¥2,750	327-0020
25型	400×250×35	¥2,800	327-0025
30型	400×300×35	¥2,850	327-0030



⑤ PPベーカーバスケット・薄型ブラウン

規格	寸法	1個	
20型	400×200×35	¥2,750	327-0120
25型	400×250×35	¥2,800	327-0125
30型	400×300×35	¥2,850	327-0130

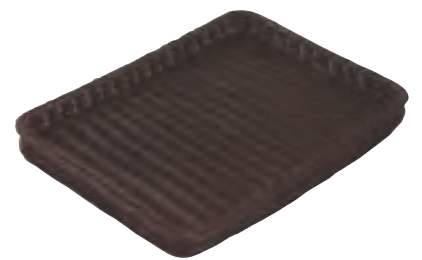

⑥ PPベーカーバスケット・薄型ブラック

規格	寸法	1個	
20型	400×200×35	¥2,750	327-0220
25型	400×250×35	¥2,800	327-0225
30型	400×300×35	¥2,850	327-0230



⑦ PPベーカーバスケット・斜めアイボリー

規格	寸法	1個	
20型	200×400×100(50)	¥2,750	327-0320
25型	250×400×100(50)	¥2,850	327-0325
30型	300×400×100(50)	¥2,950	327-0330



⑧ PPベーカーバスケット・斜めブラウン

規格	寸法	1個	
20型	200×400×100(50)	¥2,750	327-0420
25型	250×400×100(50)	¥2,850	327-0425
30型	300×400×100(50)	¥2,950	327-0430

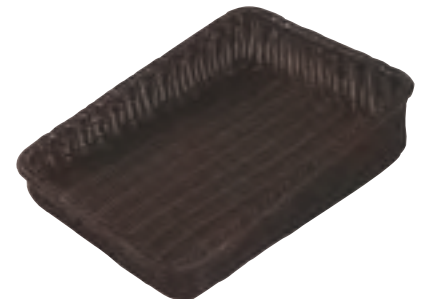

⑨ PPベーカーバスケット・斜めブラック

規格	寸法	1個	
20型	200×400×100(50)	¥2,750	327-0520
25型	250×400×100(50)	¥2,850	327-0525
30型	300×400×100(50)	¥2,950	327-0530



⑩ PPベーカーバスケット・角深型40型

規格	寸法	1個	
アイボリー	420×300×70	¥3,500	327-0340
ブラウン	420×300×70	¥3,500	327-0440



⑪ PPベーカーバスケット・丸型37型

規格	寸法	1個	
アイボリー	375φ×65	¥2,800	327-0337
ブラウン	375φ×65	¥2,800	327-0437

樹脂製バスケット・スノコ

色・4種類

P.P製・抗菌加工・耐熱温度120°・食品衛生法適合

汚れたら、水、お湯で丸洗い可・食器洗浄機でも洗えます

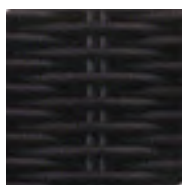

BK(ブラック)

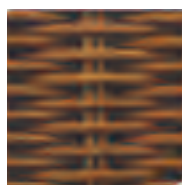

CL(キャラメルブラウン)

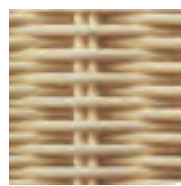

NA(ナチュラル)



- ◀①クリーンバスケットCDR600
E-14 箇 / 色・BK、CL、NA
寸法・600×450×200(100)
1個 ¥13,000 322-0600



- ◀②クリーンバスケット E-14 箇

規格	寸法	1個	
CBR600	600×450×100	¥11,200	322-1600
CBR450	450×300×100	¥7,000	322-1450
CTR400	400×280×80	¥4,800	322-0400
CBR400	400×300×40	¥4,000	322-1400

色・BK、CL、NA



- ◀③クリーンバスケットCDE600
E-14 箇 / 色・BK、CL、NA
寸法・600×450×200(100)
1個 ¥11,800 322-2600



- ◀④クリーンバスケット E-14 箇

規格	寸法	1個	
CBE600	600×450×100	¥10,000	322-3600
CBE450	450×300×100	¥6,400	322-3450
CTE400	400×280×80	¥4,800	322-3400

色・BK、CL、NA

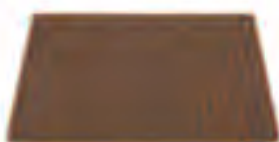

- ◀⑤クリーンスノコ E-14 箇 / ステン枠入

規格	寸法(厚み11mm)	1個	
CSR900	900×400	¥11,000	322-4900
CSR600	600×400	¥8,200	322-4600
CSR400	400×300	¥4,800	322-4400

色・BK、CL、NA



① SOボックス白木 E-2 在 / クリア塗装仕上

規格	寸法	1個	
6040	600×400×70	¥5,800	325-1012
6030	600×300×70	¥5,300	325-1014
4540	450×400×70	¥5,000	325-1022
4530	450×300×70	¥4,700	325-1024



② SOボックス焼杉 E-2 在 / クリア塗装仕上

規格	寸法	1個	
6040	600×400×70	¥6,100	325-1032
6030	600×300×70	¥5,700	325-1034
4540	450×400×70	¥5,200	325-1042
4530	450×300×70	¥4,900	325-1044

※焼色には濃淡が
あります



③ SNボックス白木 E-2 在 / クリア塗装仕上

規格	寸法	1個	
2040	600×400×120(60)	¥6,300	325-1062
2030	600×300×120(60)	¥5,700	325-1064
1540	450×400×120(60)	¥5,400	325-1072
1530	450×300×120(60)	¥5,000	325-1074



④ SNボックス焼杉 E-2 在 / クリア塗装仕上

規格	寸法	1個	
2040	600×400×120(60)	¥6,600	325-1082
2030	600×300×120(60)	¥6,000	325-1084
1540	450×400×120(60)	¥5,600	325-1092
1530	450×300×120(60)	¥5,200	325-1094

※焼色には濃淡が
あります

特売品



⑤ UトレイF-302 H-7 在 / クリア塗装
寸法・500×400×40 / 元払・20個
1個 ¥1,300 325-0302



⑥ 白木ボックス H-7 在 / 無塗装
寸法・500×320×180 / 元払・10個
1個 ¥2,800 325-0005
※ダミー用としても使用できます



⑦ UボックスF-300 H-7 在 / クリア塗装
寸法・600×240×240 / 元払・15個
1個 ¥1,500 325-0300
※ダミーとして使用できる丈夫なボックスです

①～④のボックスは自然素材のため 色、節、焼色、形状などが写真と異なる場合があります。

特売品



① BRO白木ボックス H-7 在 /クリア塗装仕上

規格	寸法	1個	
4530	450×300×70	¥1,800	323-8501

特売品



② BRO焼杉ボックス H-7 在 /クリア塗装仕上

規格	寸法	1個	
4540	450×400×70	¥2,200	323-8510

特売品



③ BRN白木ボックス H-7 在 /クリア塗装仕上

規格	寸法	1個	
6030	600×300×120(60)	¥2,400	323-8530
4540	450×400×120(60)	¥2,100	323-8540

特売品



④ BRN焼杉ボックス H-7 在 /クリア塗装仕上

規格	寸法	1個	
4530	450×300×120(60)	¥2,100	323-8503
6030	600×300×120(60)	¥2,400	323-8506



⑤ ニューエクスポート台白木 N-7 直 要納確 /無塗装

規格	寸法	1個	
M	360×256×256	¥3,800	452-0102
L	430×320×320	¥5,300	452-0104
LL	500×384×384	¥7,500	452-0106



⑥ ニューエクスポート台ライトオーク N-7 直 要納確

規格	寸法	1個	
M	360×256×256	¥5,300	452-1102
L	430×320×320	¥7,500	452-1104
LL	500×384×384	¥9,700	452-1106



⑦ ニューエクスポート台カントリー N-7 直 要納確

規格	寸法	1個	
M	360×256×256	¥5,300	452-2102
L	430×320×320	¥7,500	452-2104
LL	500×384×384	¥9,700	452-2106



① ベジタブルケース E-2 直 / 塗とクリア塗装
 寸法:360×240×70 / 色:クリア、カントリー
 1個 ¥3,400 325-0050 ※受注生産品



② チェリーバスケット A-4 直 / 塗仕上

規格	寸法	1個	元払	
1604	310×230×90	¥3,500	24個	325-1604
1603	245×205×80	¥3,300	36個	325-1603
1602	230×170×70	¥3,000	36個	325-1602



③ 海賊宝箱ミニ N-1 直 / パイン材
 寸法:250×215×200
 1個 ¥15,800 330-0140



④ 海賊宝箱レギュラー N-1 直 / パイン材
 寸法:500×375×350
 1個 ¥28,000 330-0145



⑤ ラベルボックスライトオーク N-1 直 / パイン材
 寸法:400×280×290
 1個 ¥5,500 330-0150



⑥ 木製ボックスキャスター付 N-1 直
 寸法:630×380×405 / パイン材
 1個 ¥11,000 330-0200
 ※耐荷重30kg / キャスターストップパナシ



⑦ 桧ワイルドボックス N-1 直

規格	寸法	1台	
L	400×335×280	¥6,400	326-2001
M	390×265×210	¥5,000	326-2003
S	390×265×105	¥4,300	326-2005



⑧ 桧マルチストッカー N-1 直

規格	寸法	1台	
L	420×420×220	¥5,500	326-2011
M	390×265×245	¥5,000	326-2013
S	390×265×120	¥3,600	326-2015

バレル N-1直 要納確

木の優しさを利用したポイント陳列で売場演出



① バレル白木

規格	寸法	1個	
特大	420φ×670	¥11,400	330-0011
大	390φ×490	¥ 6,600	330-0012
中	300φ×420	¥ 4,600	330-0013
小	290φ×360	¥ 4,200	330-0014
豆	280φ×330	¥ 4,000	330-0015



② バレル茶色

規格	寸法	1個	
特大	420φ×670	¥11,400	330-0031
大	390φ×490	¥ 6,600	330-0032
中	300φ×420	¥ 4,600	330-0033
小	290φ×360	¥ 4,200	330-0034
豆	280φ×330	¥ 4,000	330-0035



③ ハーフドラム白木

規格	寸法	1個	
W450	450×365×175	¥ 9,750	451-5045
W600	600×365×175	¥11,250	451-5060

※枕木は別売り

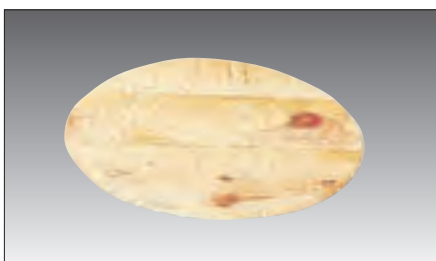

④ バレル蓋白木

規格	寸法	1枚	
特大用	420φ	¥1,400	330-0021
大用	390φ	¥ 820	330-0022
中用	300φ	¥ 740	330-0023
小用	290φ	¥ 700	330-0024
豆用	280φ	¥ 640	330-0025

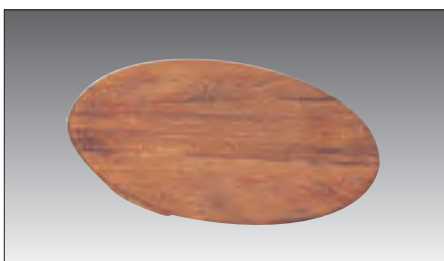

⑤ バレル蓋茶色

規格	寸法	1枚	
特大用	420φ	¥1,400	330-0041
大用	390φ	¥ 820	330-0042
中用	300φ	¥ 740	330-0043
小用	290φ	¥ 700	330-0044
豆用	280φ	¥ 640	330-0045



⑥ ハーフドラム・ライトオーク

規格	寸法	1個	
W450	450×365×175	¥11,000	451-5145
W600	600×365×175	¥12,500	451-5160

※枕木は別売り



⑦ バレルNA型

規格	寸法	1台	
8S	405φ×400	¥11,400	330-0068
7S	330φ×300	¥10,800	330-0067
5S	330φ×280	¥ 9,300	330-0065
3S	275φ×250	¥ 8,200	330-0063



⑧ バレルNA-0型

規格	寸法	1台	
80	405φ×400	¥13,200	330-0078
70	330φ×300	¥12,200	330-0077
50	330φ×280	¥10,800	330-0075
30	275φ×250	¥ 9,700	330-0073

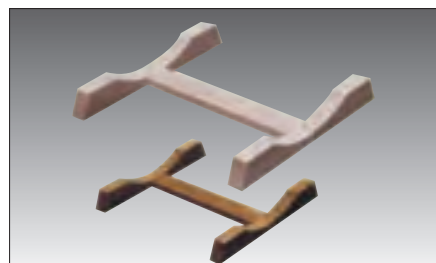

⑨ ハーフドラム用共通枕木
寸法・380×380×50

規格	1個	
白木	¥2,900	451-5090
ライトオーク	¥3,750	451-5190



⑩ 半割樽 / 色・ブラウン、ブラックゴールド、ブラックシルバー
寸法・310φ×180(120)
1個 ¥10,600 330-0091



⑪ ローカットバレル / 色・ブラウン、ブラックゴールド、ブラックシルバー
寸法・310φ×210
1個 ¥5,000 330-0096



① 水杉箒 A-4 直 / 持手寸法別

規格	寸法	1個	
No.6231	400×300×80	¥2,400	325-6231
No.6232	360×260×80	¥2,000	325-6232
No.6233	300×230×70	¥1,800	325-6233
No.6015	260×200×70	¥1,500	325-6015



② 水杉箒 A-4 直 / 持手寸法別

規格	寸法	1個	
No.6234	400×300×80	¥2,400	325-6234
No.6235	360×260×80	¥2,000	325-6235
No.6236	300×230×70	¥1,800	325-6236
No.6016	260×200×70	¥1,500	325-6016



③ 水杉箒 A-4 直 / 持手寸法別

規格	寸法	1個	
No.6237	340φ×80	¥2,400	325-6237
No.6238	300φ×80	¥2,000	325-6238
No.6239	270φ×80	¥1,800	325-6239
No.6017	240φ×70	¥1,500	325-6017



④ 水杉箒 A-4 直

規格	寸法	1個	
No.8433	400×300×80	¥2,000	323-8433
No.8434	350×280×75	¥1,700	323-8434
No.8435	300×240×70	¥1,400	323-8435



⑤ 焼杉箱 A-4 直

規格	寸法	1個	
No.6205	600×450×130	¥14,000	325-6205
No.6206	500×400×120	¥10,000	325-6206
No.6428	400×300×100	¥8,400	325-6428



⑥ 白竹バスケット A-4 直

規格	寸法	1個	
No.8043	400×300×80	¥800	323-8043
No.8044	360×270×70	¥700	323-8044
No.8045	320×240×70	¥600	323-8045
No.8046	280×210×60	¥500	323-8046
No.8047	240×180×60	¥400	323-8047



⑦ 大阪タラン C-4 直

規格	寸法	1個	
小	400×300×90	¥2,400	325-7502
中	450×335×80	¥4,000	325-7503
大	490×360×100	¥4,400	325-7504



⑧ 浅型タラン A-4 直

規格	寸法	1個	
No.7733	600×450×60	¥5,400	323-7733
No.7734	550×400×60	¥4,400	323-7734
No.7735	500×370×50	¥3,400	323-7735
No.7736	450×330×50	¥2,700	323-7736
No.7737	400×300×50	¥2,200	323-7737



⑨ 茶竹バスケット A-4 直

規格	寸法	1個	
No.8048	400×300×80	¥850	323-8048
No.8049	360×270×70	¥750	323-8049
No.8050	320×240×70	¥650	323-8050
No.8051	280×210×60	¥550	323-8051
No.8052	240×180×60	¥450	323-8052



⑩ ダンバイ朱 E-2 直

規格	寸法	1個	
大	490×330×90	¥8,200	330-1221
中	440×300×80	¥6,500	330-1222
小	390×270×70	¥5,400	330-1223
ミニ	340×260×55	¥5,200	330-1224



⑪ ダンバイ黒 E-2 直

規格	寸法	1個	
大	490×330×90	¥8,200	324-1002
中	440×300×80	¥6,500	324-1004
小	390×270×70	¥5,400	324-1006
ミニ	340×260×55	¥5,200	324-1008



⑫ ダンバイ青 E-2 直

規格	寸法	1個	
大	490×330×90	¥3,600	330-1231
中	440×300×80	¥3,000	330-1232
小	390×270×70	¥2,700	330-1233
ミニ	340×260×55	¥2,300	330-1234



① 盆ザル角 E-7 直

規格	寸法	1個	
24	240×180	¥1,680	325-7024
27	270×230	¥1,800	325-7027
30	300×240	¥2,060	325-7030
33	330×280	¥2,260	325-7033
36	360×300	¥2,900	325-7036
39	390×335	¥3,400	325-7039
42	420×370	¥3,900	325-7042
45	450×400	¥4,800	325-7045



② 盆ザル丸 E-7 直 納5

規格	寸法	1個	
24	240φ	¥1,400	325-6024
27	270φ	¥1,540	325-6027
30	300φ	¥1,600	325-6030
33	330φ	¥1,880	325-6033
36	360φ	¥2,300	325-6036
39	390φ	¥2,800	325-6039
42	420φ	¥3,200	325-6042
45	450φ	¥3,800	325-6045
48	480φ	¥4,900	325-6048
51	510φ	¥6,000	325-6051
54	540φ	¥7,000	325-6054



③ ためザル E-7 直 納5

規格	寸法	1個	
尺6寸	480φ×80	¥10,000	325-6648
尺7寸	510φ×100	¥11,200	325-6651
尺8寸	540φ×105	¥12,200	325-6654



④ 竹盛ザル角 E-7 直

規格	寸法	1個	
21角	210×210	¥1,000	325-7121
26角	260×260	¥1,700	325-7126
23	230×180	¥1,000	325-7123
30	300×245	¥1,700	325-7130
35	345×285	¥1,720	325-7135



⑤ 竹盛ザル丸 E-7 直

規格	寸法	1個	
27	270φ	¥1,420	325-6127
30	300φ	¥1,700	325-6130
33	330φ	¥1,800	325-6133
36	360φ	¥2,000	325-6136

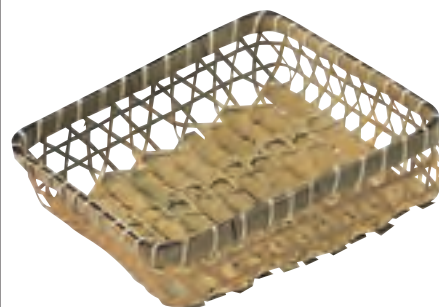

⑥ すかし籠 E-7 直

規格	寸法	1個	
8寸	250×220×60	¥2,100	325-7408
9寸	280×255×60	¥3,000	325-7409
尺	310×295×65	¥3,400	325-7410



⑦ 干ザル E-7 直

規格	寸法	1個	
35	350φ×40	¥1,200	325-6535
40	400φ×45	¥1,400	325-6540
50	500φ×55	¥1,600	325-6550
55	550φ×70	¥2,400	325-6555
70	700φ×90	¥3,000	325-6570



⑧ 底平ザル E-7 直

規格	寸法	1個	
30	300φ×40	¥1,700	323-4214
35	350φ×40	¥1,800	323-4213
45	450φ×40	¥2,400	323-4211
70	700φ×40	¥4,400	323-4207



① 亀甲籠 A-3 直

規格	寸法	1個	
0467	190φ×60	¥650	325-0467
0468	205φ×70	¥750	325-0468
0469	230φ×80	¥850	325-0469



② 松茸籠 A-4 直 / 蓋付

規格	寸法	1個	
200g	180×180×80	¥1,000	323-1089
400g	190×190×90	¥1,200	323-0244
800g	200×200×120	¥1,400	323-0243
1kg	220×220×140	¥1,500	323-0242



③ 竹の子籠 A-4 直 / 蓋付

規格	寸法	1個	
1.5kg用	270×200×130	¥1,500	323-1087
2kg用	290×210×140	¥1,700	323-1086
4kg用	320×230×150	¥1,900	323-1085
6kg用	370×270×170	¥2,000	323-1084



④ 白竹オードブル皿 E-7 直

規格	寸法	1個	
30	300φ×60	¥3,000	325-6530
33	330φ×60	¥3,100	325-6533
36	360φ×60	¥3,200	325-6536
39	390φ×60	¥3,600	325-6539
42	420φ×70	¥3,900	325-6442

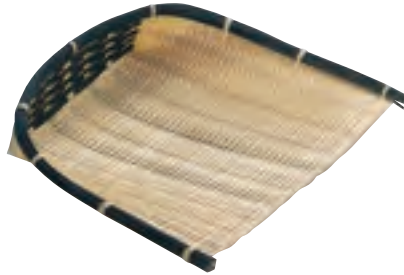

⑤ 黒ふち箕皿 E-7 直

規格	寸法	1個	
小	200×170	¥ 320	325-7012
中	290×230	¥ 720	325-7013
大	380×300	¥1,950	325-7014



⑥ ニス塗箕皿黒ふち E-7 在

規格	寸法	1個	
小	200×170	¥ 560	325-7112
中	290×230	¥1,100	325-7113
大	380×300	¥1,960	325-7114



⑦ 塗角盆ザル E-7 在

規格	寸法	1個	
16135	210×210×35	¥1,160	325-0135
16136	245×185×35	¥1,160	325-0136



⑧ 黒竹オードブル皿 E-7 直
寸法-300φ×55
1個 ¥5,900 325-6500

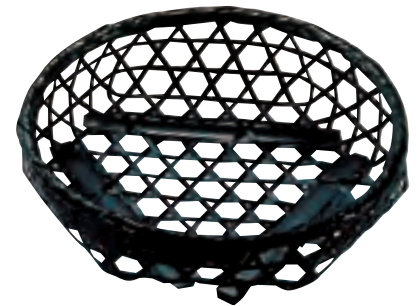

⑨ 黒竹盛ザル E-7 在

規格	寸法	1個	
小	170φ×50	¥1,600	325-7412
大	200φ×50	¥1,800	325-7414



⑩ 黒塗箕皿 C-3 直

規格	寸法	1個	
小	170×170×50	¥2,400	325-7801
大	205×185×60	¥2,800	325-7802



⑪ 溜塗箕型 C-3 直

規格	寸法	1個	
小	165×150×50	¥2,500	325-7806
大	200×180×50	¥2,700	325-7807



⑫ 塗箕皿 E-7 在

規格	寸法	1個	
中	180×145×40	¥1,100	325-0140
大	200×180×40	¥1,200	325-0141
特大	230×210×50	¥1,300	325-0142

樹脂製かご製品 (①～④はABS樹脂製、⑤～⑬はメラミン製)

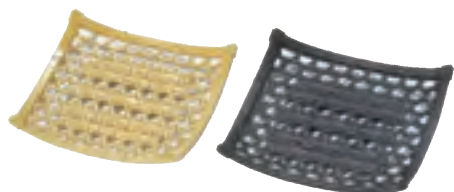

白木

茶染

① 6寸角竹皿 **B-8 直**

規格	寸法	1枚	
茶パール	166×166×30	¥ 800	325-1005
グリーン	166×166×30	¥ 850	325-1006
白木	166×166×30	¥1,050	325-1007
茶染	166×166×30	¥1,050	325-1008



② 三角平皿 **B-8 直**

規格	寸法	1枚	
茶パール	205×197×54	¥ 800	325-1009
グリーン	205×197×54	¥ 850	325-1010
白木	205×197×54	¥1,050	325-1011
茶染	205×197×54	¥1,050	325-1112

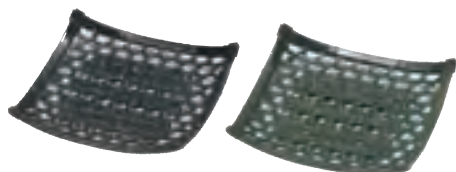

茶パール

グリーン

③ 両舟かご **B-8 直**

規格	寸法	1枚	
茶パール	253×148×70	¥ 850	325-1101
グリーン	253×148×70	¥ 850	325-1102
白木	253×148×70	¥1,050	325-1103
茶染	253×148×70	¥1,050	325-1104

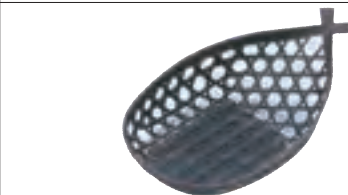

④ 舟型かご **B-8 直**

規格	寸法	1枚	
茶パール	260×150×68	¥ 850	325-1105
グリーン	260×150×68	¥ 850	325-1106
白木	260×150×68	¥1,050	325-1107
茶染	260×150×68	¥1,050	325-1108



⑤ 菱型竹目天皿・溜 **B-8 直**
寸法・297×247×27
1枚 ¥1,400 355-001



⑥ むすび天皿・溜 **B-8 直**
寸法・290×200×34
1枚 ¥3,100 355-1002

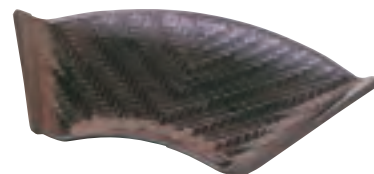

⑦ 扇面型天皿・溜 **B-8 直**
寸法・285×160×23
1枚 ¥1,700 355-1003



⑧ 年輪皿・栃 **B-8 直**
寸法・253×178×24
1枚 ¥2,100 330-0181



⑨ 長手竹目天皿・溜 **B-8 直**
寸法・230×180×38
1枚 ¥2,400 330-0185



⑩ 扇天皿・栃 **B-8 直**
寸法・306×175×27
1枚 ¥2,100 355-1013

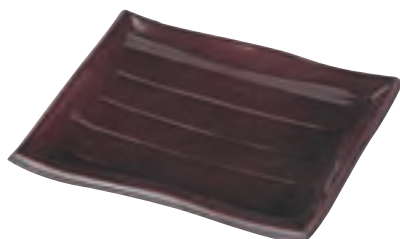

⑪ 長角天皿・溜 **B-8 直**
寸法・210×178×31
1枚 ¥2,500 330-0188



⑫ 手ミ・新溜 **B-6 直**

規格	寸法	1個	
大	205×170×55	¥1,800	355-0026
小	133×110×40	¥1,000	355-1027

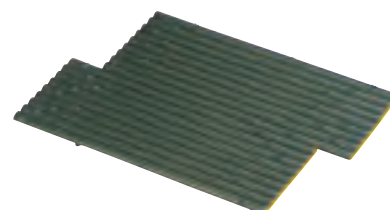

⑬ イカダ盛器・グリーン **B-8 直**

規格	寸法	1個	
大	495×305×48	¥7,300	355-0031
中	397×280×41	¥5,900	355-1032
小	345×205×37	¥4,200	355-0033

樹脂製かご製品(P.P製)

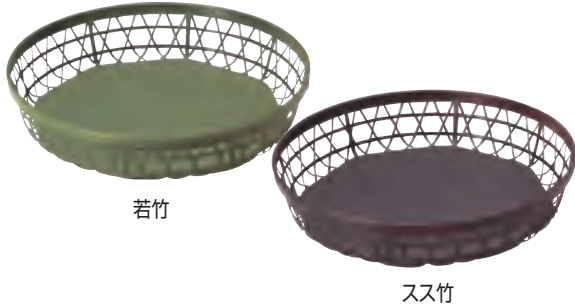

若竹

スス竹

① 尺0寸竹取丸かご B-8 直

規格	寸法	1個	
若竹	313φ×61(265φ×25)	¥4,500	330-0191
スス竹	313φ×61(265φ×25)	¥4,500	330-0192

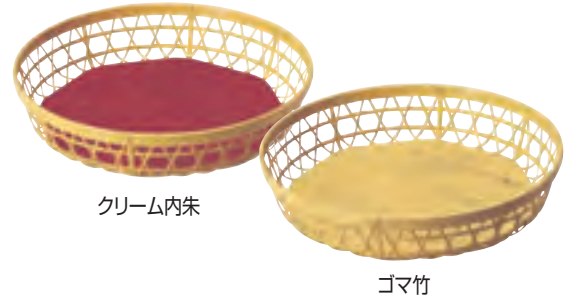

クリーム内朱

ゴマ竹

② 尺0寸竹取丸かご B-8 直

規格	寸法	1個	
クリーム内朱	313φ×61(265φ×25)	¥4,700	330-0193
ゴマ竹	313φ×61(265φ×25)	¥4,900	330-0194

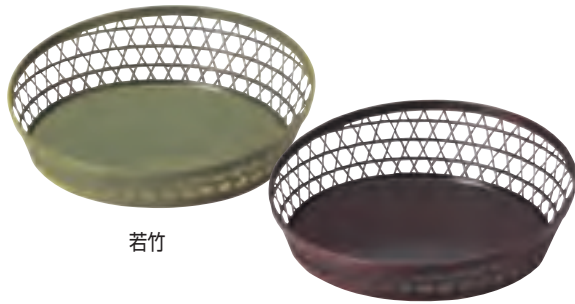

若竹

スス竹

③ 尺3寸かぐや丸かご B-8 直

規格	寸法	1個	
若竹	400φ(335φ)×115(60)	¥6,700	330-0196
スス竹	400φ(335φ)×115(60)	¥6,700	330-0197

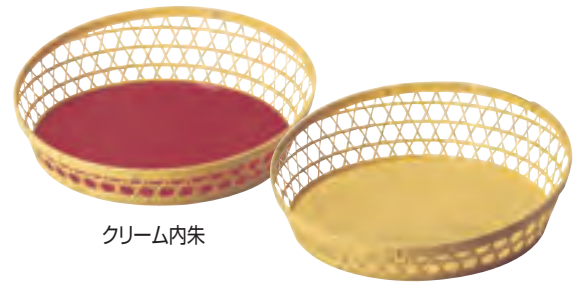

クリーム内朱

ゴマ竹

④ 尺3寸かぐや丸かご B-8 直

規格	寸法	1個	
クリーム内朱	400φ(335φ)×115(60)	¥7,650	330-0198
ゴマ竹	400φ(335φ)×115(60)	¥7,850	330-0199



⑤ 樹脂ダンベイ浅白 C-3 直

規格	寸法	1個	
60	600×450×40	¥7,400	330-0260
45	450×300×40	¥6,400	330-0245
40	400×300×40	¥5,900	330-0240
30	300×240×40	¥5,600	330-0230



⑥ 樹脂ダンベイ深白 C-3 直

規格	寸法	1個	
60	600×450×80	¥8,500	330-0360
45	450×300×80	¥7,200	330-0345
40	400×300×80	¥6,900	330-0340
30	300×240×80	¥5,900	330-0330



⑦ PPオードブル皿白 C-3 直

規格	寸法	1枚	
33	330φ×60	¥6,900	330-0433
30	300φ×60	¥6,400	330-0430
27	270φ×60	¥6,100	330-0427

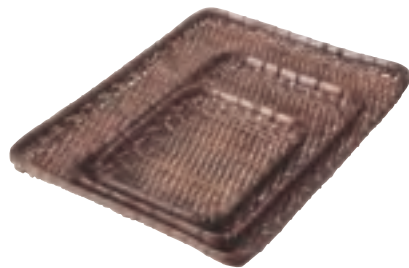

⑧ 樹脂ダンベイ浅茶 C-3 直

規格	寸法	1個	
60	600×450×40	¥7,400	330-0560
45	450×300×40	¥6,400	330-0545
40	400×300×40	¥5,900	330-0540
30	300×240×40	¥5,600	330-0530



⑨ 樹脂ダンベイ深茶 C-3 直

規格	寸法	1個	
60	600×450×80	¥8,500	330-0660
45	450×300×80	¥7,200	330-0645
40	400×300×80	¥6,900	330-0640
30	300×240×80	¥5,900	330-0630



⑩ P.Pオードブル皿茶 C-3 直

規格	寸法	1枚	
33	330φ×60	¥6,900	330-0733
30	300φ×60	¥6,400	330-0730
27	270φ×60	¥6,100	330-0727

樹脂製かご製品 (P.P製)

① P.P丸型浅ザル [A-3](#) 在

規格	寸法	1個	
70型	700φ×30	¥6,800	326-0070
60型	600φ×30	¥5,300	326-0060
55型	550φ×30	¥5,000	326-0055
50型	500φ×30	¥4,100	326-0050
45型	450φ×30	¥3,700	326-0045
39型	390φ×30	¥3,400	326-0039
36型	360φ×30	¥2,700	326-0036
30型	300φ×30	¥2,500	326-0030
27型	270φ×30	¥2,400	326-0027
24型	240φ×30	¥2,300	326-0024
21型	210φ×30	¥2,200	326-0021

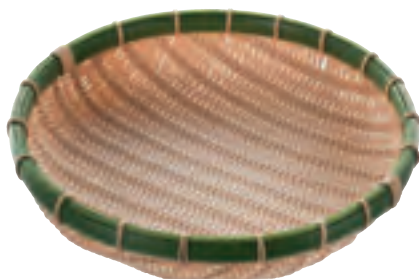
② P.P丸型深ザル [A-3](#) 在

規格	寸法	1個	
F55型	550φ×100	¥7,200	326-1055
F45型	450φ×100	¥4,800	326-1045
F39型	390φ×80	¥3,600	326-1039
F30型	300φ×70	¥3,000	326-1030
F21型	210φ×60	¥2,400	326-1021

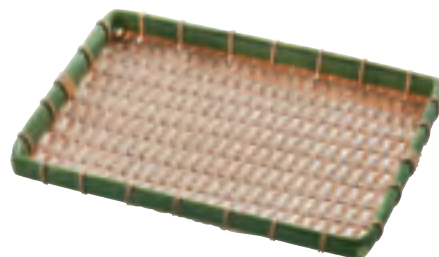
③ P.P角型浅箆 [A-3](#) 在

規格	寸法	1個	
KA6045	600×450×30	¥5,400	332-6045
KA6040	600×400×30	¥5,100	332-6040
KA4530	450×300×30	¥3,200	332-4530
KA4030	400×300×30	¥3,000	332-4030
KA3030	300×300×30	¥2,600	332-3030
KA3024	300×240×30	¥2,400	332-3024
KA2420	240×200×30	¥2,100	332-2420

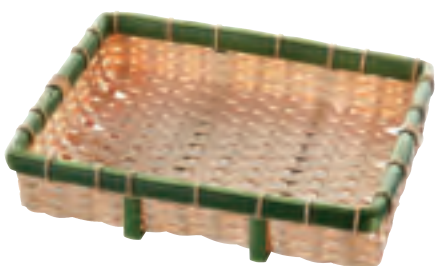
④ P.P角型深箆 [A-3](#) 在

規格	寸法	1個	
KF6040	600×400×100	¥8,600	333-6040
KF4535	450×350×80	¥5,900	333-4535
KF4530	450×300×80	¥5,400	333-4530
KF4030	400×300×80	¥4,300	333-4030
KF3030	300×300×80	¥3,600	333-3030

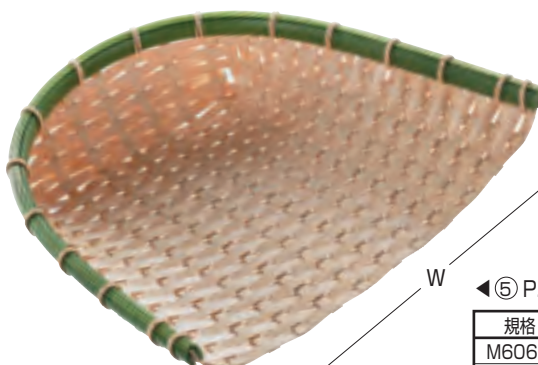
⑤ P.P竹箕 [A-3](#) 在

規格	寸法	1個	
M6060	W600×600×160	¥7,000	330-6060
M6045	W600×450×140	¥5,900	330-6045
M4560	W450×600×140	¥5,900	330-4560
M4540	W450×400×140	¥4,100	330-4540
M4040	W400×400×140	¥3,900	330-4040
M4045	W400×450×140	¥4,100	330-4045
M4030	W400×300×100	¥3,700	330-4030
M3040	W300×400×140	¥3,600	330-3040
M3030	W300×300×100	¥2,600	330-3030

⑥ P.P竹スノコ [B-4](#) 在

規格	寸法	1枚	
TK0930	910×300	¥4,800	355-0930
TK0940	910×400	¥5,400	355-0940
TK1230	1215×300	¥6,400	355-0123
TK1240	1215×400	¥7,200	355-0124

⑦ P.P竹スノコ茶 [B-4](#) 在

規格	寸法	1枚	
BTK0930	910×300	¥4,800	355-1093
BTK0940	910×400	¥5,400	355-1094
BTK1230	1215×300	¥6,400	355-1123
BTK1240	1215×400	¥7,200	355-1124

樹脂製かご製品 (P.P製)

① P.P黒茶丸型浅ザル [A-3](#) 在

規格	寸法	1個	
BK55型	550φ×30	¥5,000	330-0855
BK50型	500φ×30	¥4,100	330-0850
BK45型	450φ×30	¥3,700	330-0845
BK39型	390φ×30	¥3,400	330-0839
BK36型	360φ×30	¥2,700	330-0836
BK30型	300φ×30	¥2,500	330-0830

② P.P黒茶角型浅籠 [A-3](#) 在

規格	寸法	1個	
BKA6040	600×400×30	¥5,100	330-1040
BKA4530	450×300×30	¥3,200	330-1030
BKA4030	400×300×30	¥3,000	330-1034
BKA3030	300×300×30	¥2,600	330-1033
BKA3024	300×240×30	¥2,400	330-1024

③ P.P黒茶角型深籠 [A-3](#) 在

規格	寸法	1個	
BKF6040	600×400×100	¥8,600	330-1140
BKF4535	450×350×80	¥5,900	330-1135
BKF4530	450×300×80	¥5,400	330-1130
BKF4030	400×300×80	¥4,300	330-1143
BKF3030	300×300×80	¥3,600	330-1133

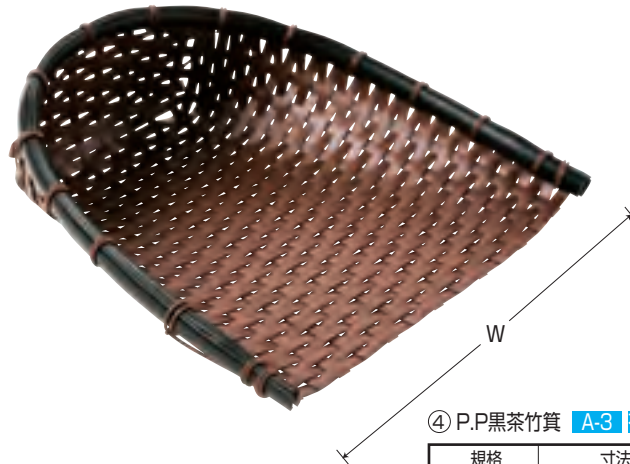
④ P.P黒茶竹箕 [A-3](#) 在

規格	寸法	1個	
BKM6060	W600×600×160	¥7,800	330-0960
BKM4040	W400×400×140	¥4,600	330-0940
BKM3030	W300×300×100	¥2,900	330-0930

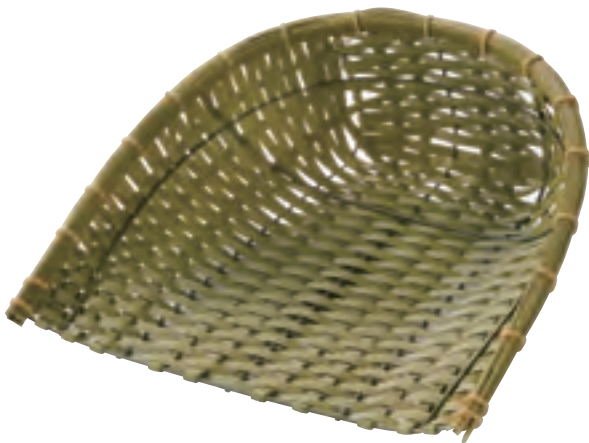
⑤ P.P青竹箕 [A-4](#) 直

規格	寸法	1個	
NO.8423	500×500×200	¥6,000	323-8423
NO.8424	450×450×180	¥5,000	323-8424
NO.8425	400×400×100	¥4,000	323-8425

⑥ P.P青竹籠 [A-4](#) 直

規格	寸法	1個	
NO.8429	600×450×100	¥8,700	323-8429
NO.8430	500×400×90	¥6,700	323-8430
NO.8431	400×300×80	¥4,700	323-8431



① 4段ストレート型販売棚 M-184-K **J-5 直 要納確**
 寸法・1820×550×1390/1台 ¥160,000 **331-1814**
 棚奥行・(上段)440、(中段)440、470、(下段)550
 組立式
 ※収納ボックスは別売りです



② セルフスタンド ブラウンIS-210
J-5 直
 寸法・400×520×1202
 1台 ¥23,000 **331-0210**



③ シンプルセルフスタンドP-67-S
J-5 直
 寸法・400×400×1050
 1台 ¥32,000 **331-1067**
 クロームメッキ



④ 半円すのこスタンドPW-18-SET
J-5 直 / ベース寸法・240×120
 寸法・426×220×185
 1台 ¥22,000 **341-0001**



⑤ 角木製すのこスタンドPW-19-SET
J-5 直 / ベース寸法・240×240
 寸法・426×426×185
 1台 ¥21,800 **341-0003**



⑥ 円形すのこスタンドSET **J-5 直**

規格	寸法	ベース径	1台	
PW-20	426φ×230	240φ	¥27,800	341-0006
PW-21	526φ×210	300φ	¥36,300	341-0007

アカシアディスプレイすのこ **J-5** 直



① すのこ用足・CW-890

規格	寸法	1本	
H100	長さ100	¥300	341-0010
H180	長さ180	¥350	341-0018
H250	長さ250	¥450	341-0025



② すのこ角・VM-79
寸法・440×440×22 / 足4本仕様
1枚 ¥5,500 341-0031



③ すのこ半円・VM-78
寸法・440×240×22 / 足3本仕様
1枚 ¥3,800 341-0035

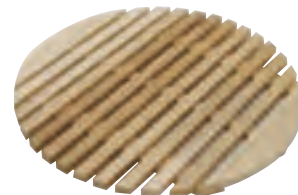

④ すのこ丸 / 足3本仕様

規格	寸法	1枚	
小VM-76	360φ×22	¥4,200	341-0036
大VM-77	440φ×22	¥5,500	341-0037

木製すのこ・唐草スタンド **J-5** 直 / 木製すのこ別売、同記号でセットできます



⑤ 唐草スタンドP / スチール製

規格	寸法	1台	
6030E	625×308×250	¥9,000	341-0130
6038D	625×388×200	¥9,500	341-0138



⑥ 2段唐草スタンドP-3038B / スチール製
寸法・625×480×320(70)
1台 ¥13,000 341-0238

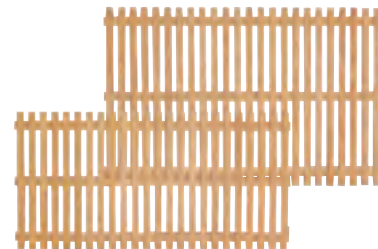

⑦ 木製すのこVW / アッシュ材・クリア塗装仕上

規格	寸法	1枚	
6030	600×300×20	¥4,980	341-0330
6038	600×380×20	¥5,880	341-0338

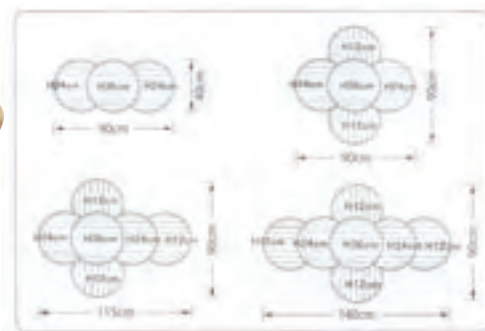

⑧ 円形ディスプレイスタンドVM-33 **J-5** 直 / アッシュ材・クリア塗装仕上

規格	寸法	1個	
VM-33-12	400φ×120	¥7,800	341-3312
VM-33-24	400φ×240	¥8,800	341-3324
VM-33-36	400φ×360	¥9,800	341-3336



① P.Pフランスパンスタンド丸茶 E-2 直

規格	寸法	1個	
小	300φ×300(170)	¥10,500	341-0631
大	350φ×400(250)	¥13,500	341-0635



② P.Pフランスパンスタンド角茶 E-2 直

規格	寸法	1個	
小	300×350×300(170)	¥11,000	341-0641
大	350×400×400(250)	¥14,500	341-0645



③ 黒唐草フランスパンスタンドP-22-CK H-10 直 / ※角度30°~55°の6段階
寸法・530×460×330(最大寸法) / スチール塗装
1個 ¥13,000 341-0650

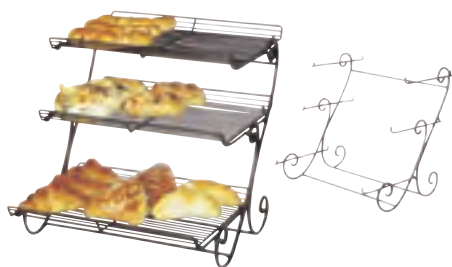

④

④ すのこ用唐草スタンドP-284 J-5 直 / スチール塗装

規格	寸法	1台	
2段A	430×360×180(50)	¥6,800	341-0651
3段C	430×410×380(80,240)	¥8,800	341-0653

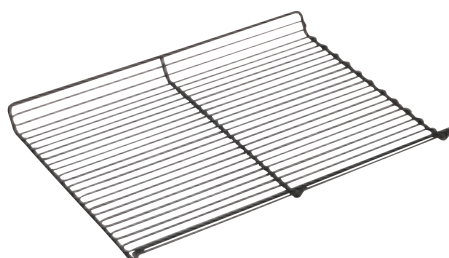

⑤

⑤ 安全ワイヤーすのこCI-40-K J-5 直

寸法・400×300×30 / スチール塗装
1枚 ¥3,400 341-0661

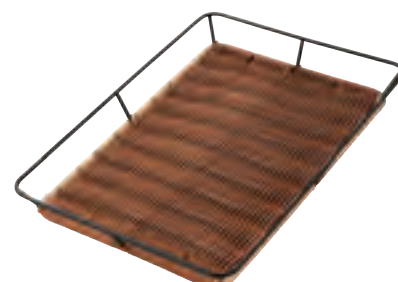

⑥

⑥ 黒枠付プラタンすのこPP-2840-C H-10 直
寸法・400×280×40 / スチール塗装
1個 ¥4,500 327-2840



⑦ PPTレーON-49 A-4 直
寸法・600×400×25
1枚 ¥5,400 341-0049



⑧ P.Pヒナ段型トレーON-29 A-4 直
寸法・600×410×100(50)
1枚 ¥8,700 341-0029

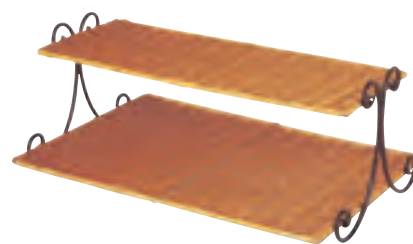

⑨ P.P籐唐草すのこスタンドPP-300-E J-5 直 / スチール塗装+PP樹脂
寸法・612×400(240)×210
1台 ¥9,800 341-0700



⑩ P.P竹スノコN B-4 直

規格	寸法	1枚	
TK0930	910×300	¥4,800	355-0930
TK0940	910×400	¥5,400	355-0940
TK1230	1215×300	¥6,400	355-0123
TK1240	1215×400	¥7,200	355-0124



⑪ P.P竹スノコ茶 B-4 直

規格	寸法	1枚	
BTK0930	910×300	¥4,800	355-1093
BTK0940	910×400	¥5,400	355-1094
BTK1230	1215×300	¥6,400	355-1123
BTK1240	1215×400	¥7,200	355-1124

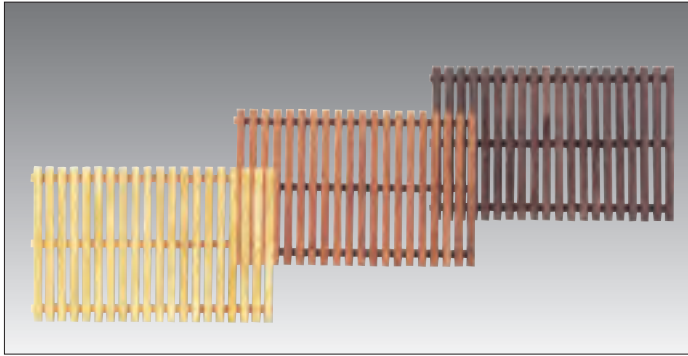

① 木製すのこPW-3860タテ型 J-5 直 / パイン材
寸法・600×380×28 / 色・白木、茶、黒
1枚 ¥5,800 341-0745

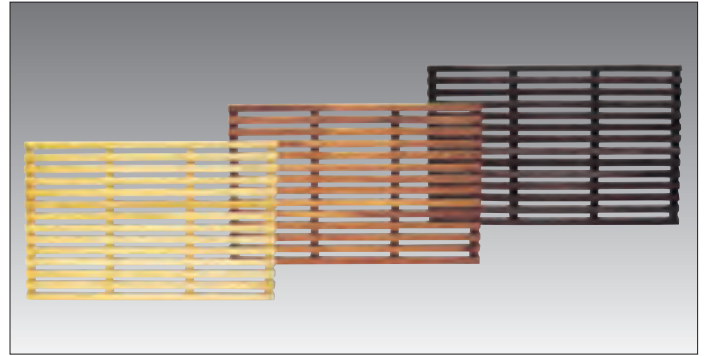

② 木製すのこPW-6038ヨコ型 J-5 直 / パイン材
寸法・600×380×25 / 色・白木、茶、黒
1枚 ¥7,400 341-0750

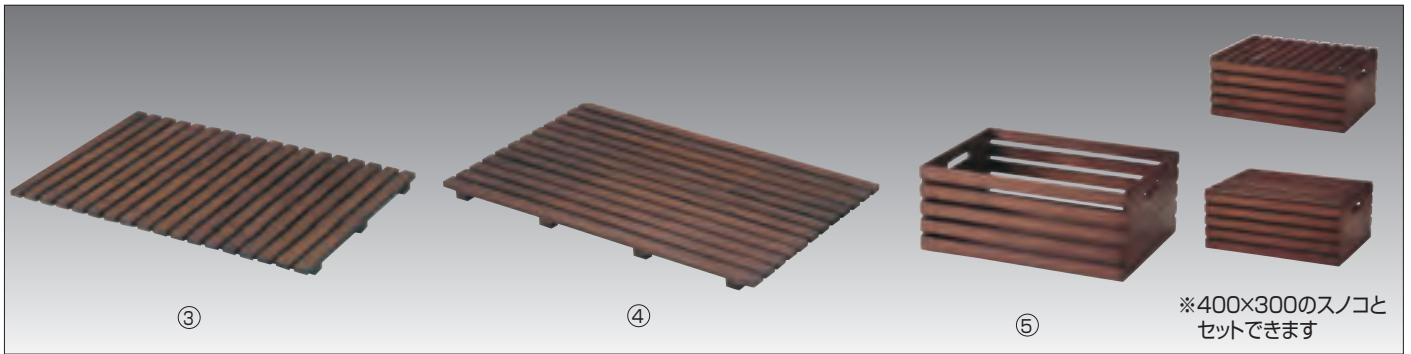

③ ウッドスノコタテ A-4 直

規格	寸法	1枚	
1652	600×400×25	¥7,500	320-1652
1657	400×300×20	¥3,800	320-1657

④ ウッドスノコヨコ A-4 直

規格	寸法	1枚	
1651	600×400×25	¥7,500	320-1651
1656	400×300×20	¥3,800	320-1656

⑤ ウッドボックス16-23 A-4 直

寸法・400×300×160
1個 ¥5,500 320-1623
※③～⑤はチェリーウッド製



⑥ P.P. 藤すのこ・白 E-2 直

規格	寸法	1枚	
4030	400×300	¥3,000	341-0740
6040	600×400	¥5,000	341-0760
7540	750×400	¥6,500	341-0775
9040	900×400	¥7,900	341-0790

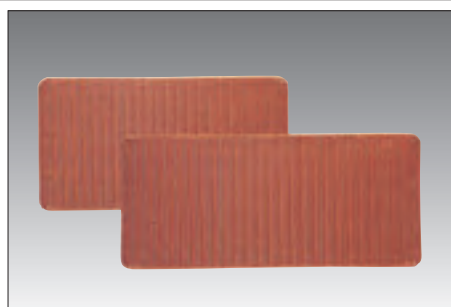

⑦ P.P. 藤すのこ・茶 E-2 直

規格	寸法	1枚	
4030	400×300	¥3,000	341-0840
6040	600×400	¥5,000	341-0860
7540	750×400	¥6,500	341-0875
9040	900×400	¥7,900	341-0890

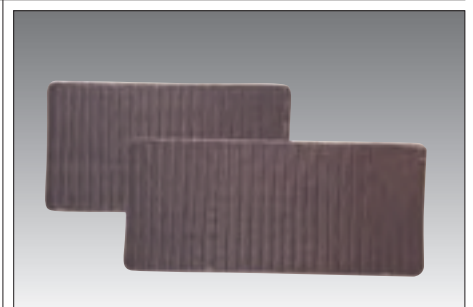

⑧ P.P. 藤すのこ・こげ茶 E-2 直

規格	寸法	1枚	
4030	400×300	¥3,000	341-0940
6040	600×400	¥5,000	341-0960
7540	750×400	¥6,500	341-0975
9040	900×400	¥7,900	341-0990

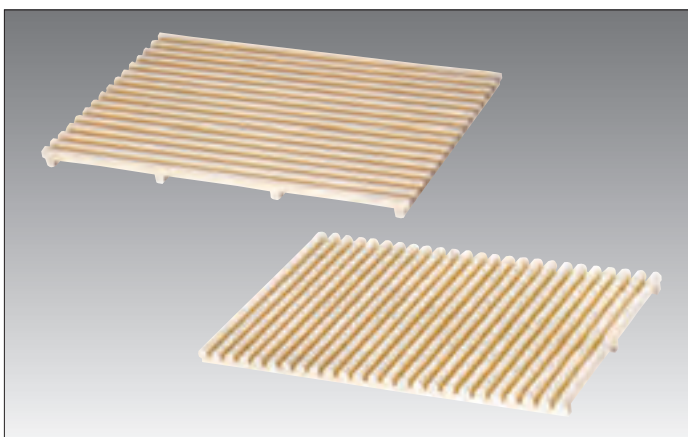

⑨ PPすのこ A-4 直 / H30mm

規格	寸法	1枚	
ON-130	600×400	¥7,500	113-1130
ON-131	600×400	¥7,500	113-1131

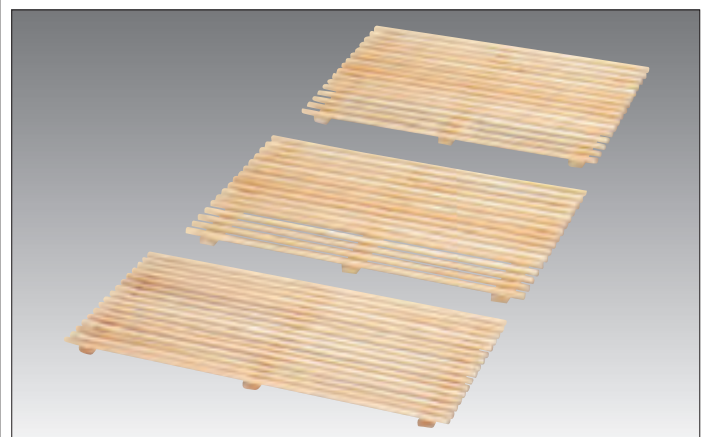

⑩ 杉スノコ A-3 直 / H20mm

規格	寸法	1枚	
CW-305	600×300	¥4,700	113-1305
CW-304	500×300	¥4,200	113-1304
CW-303	400×300	¥3,900	113-1303

PPベーカリーバスケット C-3 直 (ポリプロピレン製/耐熱温度120°/食洗機洗浄可) 寸法には多少誤差があります



① PPベーカリーバスケット・角型アイボリー

規格	寸法	1個	
32型	320×180×40	¥1,550	327-0032
36型	360×235×40	¥1,900	327-0036
40型	400×300×55	¥2,550	327-0040
60型	600×400×55	¥4,900	327-0060



② PPベーカリーバスケット・角型ブラウン

規格	寸法	1個	
32型	320×180×40	¥1,550	327-0132
36型	360×235×40	¥1,900	327-0136
40型	400×300×55	¥2,550	327-0140
60型	600×400×55	¥4,900	327-0160

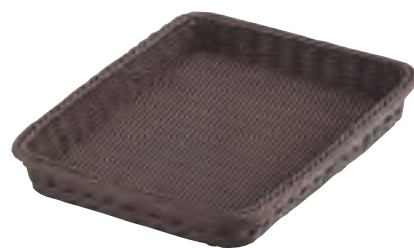

③ PPベーカリーバスケット・角型ブラック

規格	寸法	1個	
32型	320×180×40	¥1,550	327-0232
36型	360×235×40	¥1,900	327-0236
40型	400×300×55	¥2,550	327-0240



④ PPベーカリーバスケット・薄型アイボリー

規格	寸法	1個	
20型	400×200×35	¥2,750	327-0020
25型	400×250×35	¥2,800	327-0025
30型	400×300×35	¥2,850	327-0030



⑤ PPベーカリーバスケット・薄型ブラウン

規格	寸法	1個	
20型	400×200×35	¥2,750	327-0120
25型	400×250×35	¥2,800	327-0125
30型	400×300×35	¥2,850	327-0130

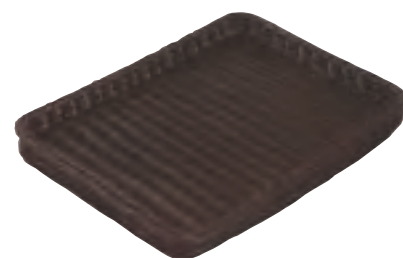

⑥ PPベーカリーバスケット・薄型ブラック

規格	寸法	1個	
20型	400×200×35	¥2,750	327-0220
25型	400×250×35	¥2,800	327-0225
30型	400×300×35	¥2,850	327-0230



⑦ PPベーカリーバスケット・斜めアイボリー

規格	寸法	1個	
20型	200×400×100(50)	¥2,750	327-0320
25型	250×400×100(50)	¥2,850	327-0325
30型	300×400×100(50)	¥2,950	327-0330



⑧ PPベーカリーバスケット・斜めブラウン

規格	寸法	1個	
20型	200×400×100(50)	¥2,750	327-0420
25型	250×400×100(50)	¥2,850	327-0425
30型	300×400×100(50)	¥2,950	327-0430

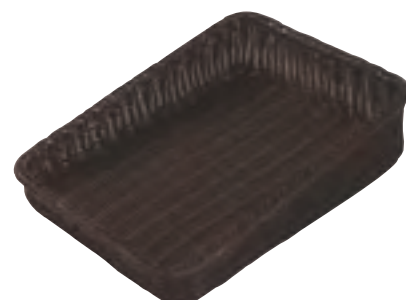

⑨ PPベーカリーバスケット・斜めブラック

規格	寸法	1個	
20型	200×400×100(50)	¥2,750	327-0520
25型	250×400×100(50)	¥2,850	327-0525
30型	300×400×100(50)	¥2,950	327-0530



⑩ PPベーカリーバスケット・角深型40型

規格	寸法	1個	
アイボリー	420×300×70	¥3,500	327-0340
ブラウン	420×300×70	¥3,500	327-0440



⑪ PPベーカリーバスケット・丸型37型

規格	寸法	1個	
アイボリー	375φ×65	¥2,800	327-0337
ブラウン	375φ×65	¥2,800	327-0437



① PP籐箒・円形型 H-10 直

規格	寸法	1個	
4508茶	450φ×80	¥5,800	327-4508
6040茶	600φ×100	¥7,000	327-6040

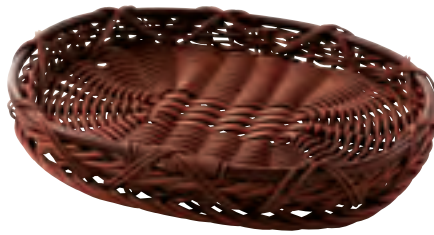

② PP籐箒・オーバル型 H-10 直

規格	寸法	1個	
4035茶	400×350×50	¥4,400	327-4035
6048茶	600×480×60	¥6,700	327-6048



③ PP籐箒・皿型 H-10 直

規格	寸法	1個	
5007茶	500φ(250φ)×80	¥6,000	327-5007
7007茶	700φ(250φ)×80	¥8,500	327-7007



④ 樹脂バスケット・角長白 C-3 直

規格	寸法	1個	
40深	400×300×100	¥4,700	327-0640
40浅	400×300×40	¥3,400	327-0641
30	300×200×60	¥1,900	327-0630



⑤ 樹脂バスケット・角長茶 C-3 直

規格	寸法	1個	
40深	400×300×100	¥4,700	327-0740
40浅	400×300×40	¥3,400	327-0741
30	300×200×60	¥1,900	327-0730



⑥ 樹脂バスケット・角長こげ茶 C-3 直

規格	寸法	1個	
40深	400×300×100	¥4,700	327-0840
40浅	400×300×40	¥3,400	327-0841
30	300×200×60	¥1,900	327-0830



⑦ 樹脂バスケット・小判型白 C-3 直

規格	寸法	1個	
71A	300×220×95	¥2,100	327-1071
70A	280×190×80	¥1,500	327-1070
69A	245×170×80	¥1,300	327-1069
68A	220×150×70	¥ 980	327-1068
67A	180×120×60	¥ 800	327-1067
66A	150×110×50	¥ 780	327-1066



⑧ 樹脂バスケット・小判型茶 C-3 直

規格	寸法	1個	
71B	300×220×95	¥2,100	327-1171
70B	280×190×80	¥1,500	327-1170
69B	245×170×80	¥1,300	327-1169
68B	220×150×70	¥ 980	327-1168
67B	180×120×60	¥ 800	327-1167
66B	150×110×50	¥ 780	327-1166



⑨ 樹脂バスケット・小判型こげ茶 C-3 直

規格	寸法	1個	
71C	300×220×95	¥2,100	327-1271
70C	280×190×80	¥1,500	327-1270
69C	245×170×80	¥1,300	327-1269
68C	220×150×70	¥ 980	327-1268
67C	180×120×60	¥ 800	327-1267
66C	150×110×50	¥ 780	327-1266



⑩ 陳列竹トレイ A-4 直

規格	寸法	1枚	
CX-37	300×200×30	¥2,500	341-1037
CX-39	600×400×30	¥6,000	341-1039



⑪ 柳トレイ41 A-4 直

規格	寸法	1枚	
64	300×200×30	¥1,550	341-1064
65	400×300×30	¥2,600	341-1065
66	600×400×30	¥4,300	341-1066



⑫ ナプキン付柳トレイ A-4 直

規格	寸法	1枚	
64A	300×200×30	¥2,150	341-1164
65A	400×300×30	¥3,600	341-1165
66A	600×400×30	¥5,500	341-1166

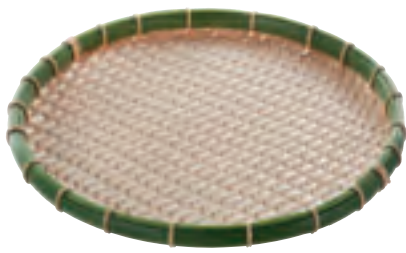

① P.P丸型浅ザル **A-3** 在

規格	寸法	1個	
70型	700φ×30	¥6,800	326-0070
60型	600φ×30	¥5,300	326-0060
55型	550φ×30	¥5,000	326-0055
50型	500φ×30	¥4,100	326-0050
45型	450φ×30	¥3,700	326-0045
39型	390φ×30	¥3,400	326-0039
36型	360φ×30	¥2,700	326-0036
30型	300φ×30	¥2,500	326-0030
27型	270φ×30	¥2,400	326-0027
24型	240φ×30	¥2,300	326-0024
21型	210φ×30	¥2,200	326-0021

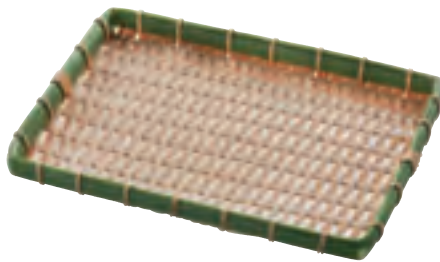

② P.P角型浅箆 **A-3** 在

規格	寸法	1個	
KA6045	600×450×30	¥5,400	332-6045
KA6040	600×400×30	¥5,100	332-6040
KA4530	450×300×30	¥3,200	332-4530
KA4030	400×300×30	¥3,000	332-4030
KA3030	300×300×30	¥2,600	332-3030
KA3024	300×240×30	¥2,400	332-3024
KA2420	240×200×30	¥2,100	332-2420

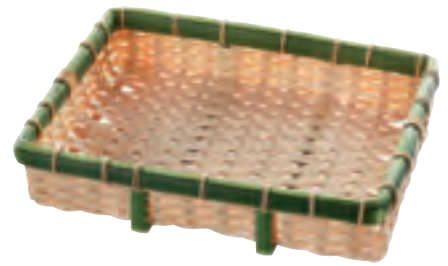

③ P.P角型深箆 **A-3** 在

規格	寸法	1個	
KF6040	600×400×100	¥8,600	333-6040
KF4535	450×350×80	¥5,900	333-4535
KF4530	450×300×80	¥5,400	333-4530
KF4030	400×300×80	¥4,300	333-4030
KF3030	300×300×80	¥3,600	333-3030



④ P.P黒茶丸型浅ザル **A-3** 在

規格	寸法	1個	
BK55型	550φ×30	¥5,000	330-0855
BK50型	500φ×30	¥4,100	330-0850
BK45型	450φ×30	¥3,700	330-0845
BK39型	390φ×30	¥3,400	330-0839
BK36型	360φ×30	¥2,700	330-0836
BK30型	300φ×30	¥2,500	330-0830



⑤ P.P黒茶角型浅箆 **A-3** 在

規格	寸法	1個	
BKA6040	600×400×30	¥5,100	330-1040
BKA4530	450×300×30	¥3,200	330-1030
BKA4030	400×300×30	¥3,000	330-1034
BKA3030	300×300×30	¥2,600	330-1033
BKA3024	300×240×30	¥2,400	330-1024

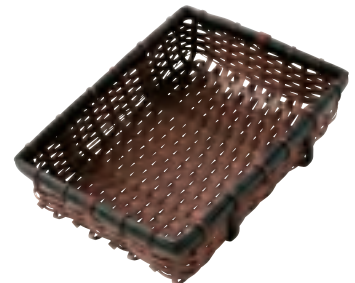

⑥ P.P黒茶角型深箆 **A-3** 在

規格	寸法	1個	
BKF6040	600×400×100	¥8,600	330-1140
BKF4535	450×350×80	¥5,900	330-1135
BKF4530	450×300×80	¥5,400	330-1130
BKF4030	400×300×80	¥4,300	330-1143
BKF3030	300×300×80	¥3,600	330-1133

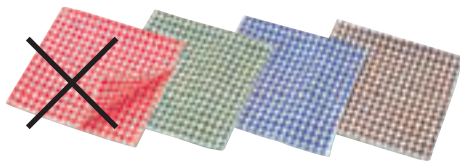

⑦ 細目ギンガムナブキンE-5 **J-5** 直 / 綿
寸法:450×450 / 色:グリーン、ブルー、こげ茶
1枚 ¥480 [331-1505](#)

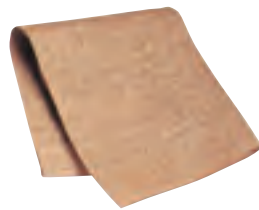

⑧ 生成り麻ナブキンE-1-A **J-5** 直
寸法:450×450
1枚 ¥580 [331-1801](#)



⑨ 麻混ナブキンE-1-RN **J-5** 直
寸法:450×450 / 綿、麻、レーヨン混
1枚 ¥700 [341-1000](#)



⑩ 厚手カラーナブキンE-1 **J-5** 直
寸法:450×450 / 綿
1枚 ¥480 [321-0001](#)
色:レッド、カラシ、ブルー、こげ茶、グリーン



⑪ 英字ナブキン **H-3** 在
寸法:370×370 / 麻綿
1枚 ¥600 [321-0015](#)



⑫ バスケットナブキン **C-12** 在
寸法:450×320 / 色:緑、黄、ピンク
1枚 ¥500 [321-0010](#)
※撥水性の厚手ナブキンです



①天然木ピザトレイ300 **H-10** 在
寸法・300φ×20/パイン材
1枚 ¥3,000 **331-0300**



②天然木ピザトレイ375 **H-10** 在
寸法・375φ×20/パイン材
1枚 ¥3,400 **331-0375**



③天然木ピザトレイ450 **H-10** 在
寸法・450φ×20/パイン材
1枚 ¥5,800 **331-0450**



④アルミピザパン **C-16** 直

規格	寸法	1枚	
20	200φ×14	¥ 620	341-1220
23	230φ×14	¥ 730	341-1223
25	250φ×14	¥ 800	341-1225
30	300φ×14	¥1,000	341-1230
35	355φ×14	¥1,360	341-1235
40	403φ×14	¥1,600	341-1240



⑤18-0ピザパン **C-16** 直

規格	寸法	1枚	
8インチ	200φ×13	¥ 940	341-1208
9インチ	225φ×13	¥1,060	341-1209
10インチ	257φ×13	¥1,350	341-1210
11インチ	290φ×13	¥1,820	341-1211
12インチ	330φ×13	¥2,120	341-1212
14インチ	360φ×13	¥2,580	341-1214



⑥アルミピザ焼網 **C-16** 直

規格	寸法	1枚	
7インチ	175φ	¥2,100	341-1307
8インチ	200φ	¥2,550	341-1308
9インチ	228φ	¥2,650	341-1309
10インチ	253φ	¥3,100	341-1310
11インチ	279φ	¥3,500	341-1311
12インチ	305φ	¥3,750	341-1312
14インチ	355φ	¥5,550	341-1314



⑦ブナ角プレートV **A-3** 直

規格	寸法	1枚	
056	170×170×20	¥2,000	341-1356
055	145×145×20	¥1,600	341-1355
054	120×120×20	¥1,200	341-1354



⑧ブナ長角プレートV **A-3** 直

規格	寸法	1枚	
059	210×150×20	¥2,400	341-1359
058	180×100×20	¥1,400	341-1358
057	180×100×12	¥1,200	341-1357



⑨トレーケース本体 **C-10** 在

規格	寸法	1枚	
小	330×250×18	¥3,800	313-0012
中	376×282×18	¥4,500	313-0013
大	423×319×18	¥5,600	313-0014

※専用蓋あります

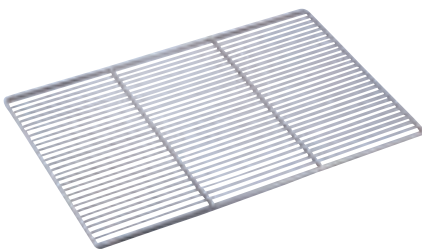

⑩角型ケーキクーラー足無(18-8) **C-15** 直

規格	寸法	1枚	
大	600×400	¥5,100	341-1401
中	500×350	¥4,100	341-1402
小	400×300	¥3,500	341-1403

※アミ目ピッチ11mm

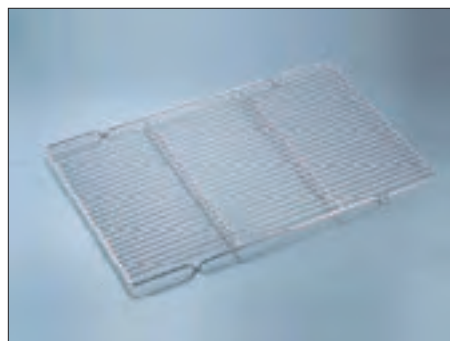

⑪角型ケーキクーラー足付(18-8) **C-15** 直

規格	寸法	1枚	
大	600×400×20	¥5,100	317-7811
中	500×350×20	¥4,100	317-7812
小	400×300×20	¥3,500	317-7813

※アミ目ピッチ11mm

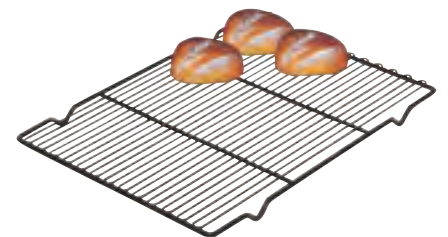

⑫安全ワイヤーすのこVI-23-K **J-5** 直

規格	寸法	1枚	
L	600×400×20	¥4,000	341-1411
M	500×350×20	¥3,600	341-1412
S	400×300×20	¥3,200	341-1413

※スチール塗装



① デザイン取り皿SY-34-G(FRP)
J-5 直 / 寸法・340×340×40
 1枚 ¥1,580 331-1034



② デザイン取り皿K-6(PP)
J-5 直 / 寸法・315×315×23
 1枚 ¥740 331-4016



③ セルフトレイSY-800(FRP)
J-5 直 / 寸法・340×340×40
 1枚 ¥1,200 341-1420



④ セルフトレイSY-900(FRP)
J-5 直 / 寸法・340×380×50
 1枚 ¥1,580 341-1423



⑤ MトレイSY-888-MC(FRP)
J-5 直 / 寸法・340×340×40
 1枚 ¥1,400 341-1425



⑥ セルフトレイSY-888-K(FRP)
J-5 直 / 寸法・340×340×40
 1枚 ¥1,200 341-1426



⑦ サービングボード **A-3 直** (ブナ材)

規格	寸法	1枚	
大	445×130×20	¥4,500	341-1501
小	300×130×15	¥3,000	341-1502



⑧ カuttingボード **A-3 直** (ブナ材)

規格	寸法	1枚	
超特大	900×130×20	¥8,500	341-1511
特大	600×130×20	¥5,000	341-1512
大	445×130×20	¥3,500	341-1513
小	300×130×15	¥2,500	341-1515



⑨ 木製ピザプレート **C-16 直** (ラバーウッド)

規格	寸法	1枚	
PZ-201	250φ×20	¥3,000	341-1521
PZ-202	280φ×20	¥3,400	341-1522
PZ-203	330φ×20	¥3,800	341-1523



⑩

⑪

◀ ⑩ 18-10ピザピール **C-16 直**

規格	寸法	1本	
310φ	310φ×全長1255	¥17,200	341-1533

◀ ⑪ 18-10ピザピール角型 **C-16 直**

寸法・310×310×全長1265
 1枚 ¥19,600 341-1540

⑫ アルミピザサーバー **C-16 直** ▶

規格	寸法	1本	
20	200φ×全長350	¥3,300	341-1620
25	250φ×全長400	¥3,600	341-1625
30	300φ×全長450	¥4,500	341-1630

⑬ 木柄アルミピザピール **C-16 直** ▶

規格	寸法	1本	
大	405×410×全長1000	¥8,600	341-1641
中	305×310×全長900	¥6,300	341-1642
小	305×310×全長660	¥5,700	341-1643
特小	225×280×全長580	¥5,000	341-1645



⑫

⑬

模型 E-10 画 / 単位・1個又はスチロール、ウはウレタンフォーム製



① サワーブレッド(寸法・150φ) / ウ
¥3,100 425-1101



② 食パン(寸法・120×150×20) / ウ
¥900 425-1102



③ フレンチローフ(長さ・450) / ウ
¥5,200 423-7579



④ 20cmフレンチロール(長さ・200) / ウ
¥2,400 423-0020



⑤ 菓子ケース Rタイプ C-11 納4 (アクリル)

規格	寸法	1個	
小	450×400×265	¥35,500	331-4540
大	600×400×265	¥44,000	331-6040



⑥ 菓子ケース(スライド着脱式) C-11 納4 (アクリル)

規格	寸法	1個	
小	450×360×200	¥19,000	331-4536
大	600×360×200	¥23,000	331-6036

醗酵カゴ(籐製)



⑦

⑦ 小判型大 C-16 画
寸法・内寸223×150×62
1個 ¥3,700 341-1431



⑧

⑧ 小判型小 C-16 画
寸法・内寸195×126×64
1個 ¥3,400 341-1432



⑨

⑨ 小判型ロング C-16 画
寸法・内寸345×115×60
1個 ¥4,500 341-1433



⑩

⑩ 丸型 C-16 画

規格	寸法(内寸)	1個	
19cm	183φ×70	¥3,200	341-1436
22cm	210φ×76	¥3,400	341-1437
24cm	222φ×76	¥3,700	341-1438



① ② ③

パンナイフ C-16 直 納3

番号	規格	刃長	1本	
①	30891	200	¥ 520	331-3089
②	31993	215	¥2,500	331-3199
③	モリブデン	250	¥2,900	331-0250



④ ⑤

菊守SKKバナジウム鋼ナイフ E-4 直 納3

番号	規格	刃長	1本	
④	パン切	250	¥ 6,100	331-9250
⑤	ウェーブナイフ	300	¥10,200	331-9300



⑥

⑥ ローズ柄スパテル H-6 直 納3

規格	刃長	1本	
5インチ	125	¥ 700	331-9805
6インチ	150	¥ 800	331-9806
7インチ	180	¥ 880	331-9807
8インチ	205	¥ 980	331-9808
9インチ	230	¥1,260	331-9809
10インチ	250	¥1,420	331-9810
12インチ	305	¥2,640	331-9812



⑦ ⑧

⑦ プリキ丸型コルネ型 C-16 直 納3
寸法:25φ×135 1個 ¥400 331-9100

⑧ プリキ三角コルネ型 C-16 直 納3
寸法:135 1個 ¥280 331-9103



⑨ ⑩

⑨ スルトンホーン型 C-16 直 納3
寸法:7分21φ×135/1個 ¥1,400 331-9107
寸法:8分24φ×135/1個 ¥1,400 331-9108

⑩ スルトンコルネ型 C-16 直 納3
寸法:135
1個 ¥1,400 331-9109



⑪ 食パン天板用油フキ C-16 直 納3
大全長 435/1個 ¥1,600 331-9504
小全長 370/1個 ¥1,200 331-9502



⑫ 40480ベーカリーベンチブラシ C-16 直 納3
全長:340/1個 ¥3,000 331-4048
色:青、緑、白、黄、赤

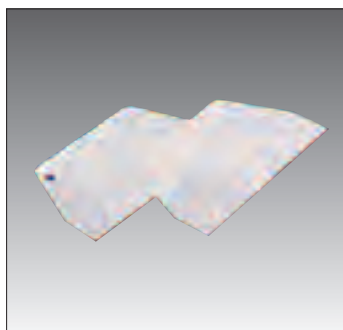

⑬ ホテイ印ドレッチ白大(2枚組) C-16 直 納3
寸法:200×130
1個 ¥1,180 331-9444
※耐熱温度120°C



⑭ ホテイ印ドレッチ白小(4枚組) C-16 直 納3
寸法:140×90、120×90、120×80、130×80
1個 ¥900 331-9442
※耐熱温度120°C



⑮ ベーキングシート C-16 直 納3

規格	寸法	1束	
6取	495×350	¥12,000	331-9606
8取	385×300	¥ 9,600	331-9608
10取	280×240	¥ 6,200	331-9610

1束・10枚入
耐熱温度:-100°C~+260°C



⑯ グラシン紙 C-16 直 納3

規格	寸法	1束	
長角大	460×310	¥7,800	331-9674
長角小	370×250	¥4,600	331-9672
正角	350×350	¥7,800	331-9670

1束・500枚入
耐熱温度:180°C

のぼり **別注可** / **金**:金巾(綿100%) **テ**:テロンボンジ ※①②は棒袋タイプです



①No.3064 **テ**
C-15 直
600×1800
1枚 ¥3,800
434-3064



②No.3065 **テ**
C-15 直
600×1800
1枚 ¥3,800
434-3065



③No.4762 **テ**
C-15 直
600×1800
1枚 ¥3,400
434-4762



④No.2904 **テ**
C-15 直
600×1800
1枚 ¥3,400
434-2904



⑤No.2154 **テ**
C-15 直
600×1800
1枚 ¥3,400
434-2154



⑥024008 **金**
E-15 直
450×1800
1枚 ¥2,900
431-7313



⑦00-086 **テ**
B-4 在
600×1800
1枚 ¥3,900
432-0086



⑧00-085 **テ**
B-4 在
600×1800
1枚 ¥4,300
432-0085



⑨No.666 **テ**
C-15 直
600×1800
1枚 ¥3,400
434-0666



⑩No.351 **テ**
C-15 直
600×1800
1枚 ¥3,900
434-0351



⑪No.2887 **テ**
C-15 直
600×1800
1枚 ¥3,400
434-2887



⑫No.3349 **テ**
C-15 直
600×1800
1枚 ¥3,400
434-3349



⑬No.2780 **テ**
C-15 直
600×1800
1枚 ¥3,400
434-2780



⑭No.703 **テ**
C-15 直
600×1800
1枚 ¥3,000
434-0703



⑮ アルタイト天板 **C-16 直**

規格	寸法 ()寸法は底内寸	1枚	
6枚取深型	540(495)×390(345)×40	¥2,700	341-1466
6枚取浅型	555(520)×405(375)×30	¥2,700	341-1467
8枚取深型	430(390)×340(295)×40	¥2,200	341-1468
8枚取浅型	448(415)×355(325)×25	¥2,200	341-1469



⑯



⑰

⑯ 黒柄ピザカッター68535(18-8)

C-16 直 納3
寸法:100φ×全長250
1個 ¥2,800 341-1471

⑰ ペガサスプラ柄ピザカッター

H-3 直 納3
寸法:103φ×全長235
1個 ¥2,800 341-1475



⑱

⑲

⑱ ステンレスピザターナー

C-16 直 納3 / 全長270
1本 ¥1,700 341-1481

⑲ ピザカッターサーバー(18-10)

C-16 直 納3 / 全長300
1本 ¥1,500 341-1485

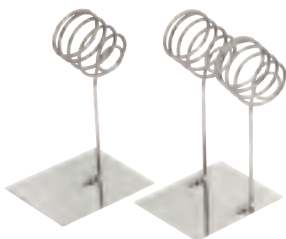

シングル



ダブル

⑳ シンプルトングホルダー(18-8) **C-16 在**

規格	寸法	1個	
シングル	120×140×210	¥4,500	665-5304
ダブル	120×140×230	¥6,900	665-5305

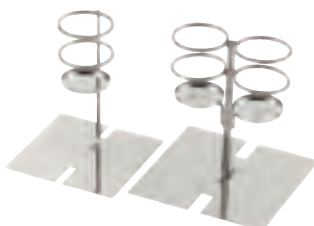

シングル



ダブル

㉑ トング箸ホルダー(18-8) **C-16 在**

規格	寸法	1個	
シングル	150×150×187	¥5,200	665-5311
ダブル	180×180×187	¥7,500	665-5312

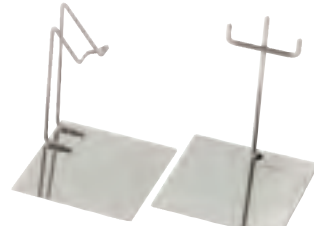

L型



山型

㉒ トングレスト(18-8) **C-16 直 納3**

規格	寸法	1個	
L型	120×140×140	¥3,300	665-5316
山型	120×140×155	¥3,300	665-5317

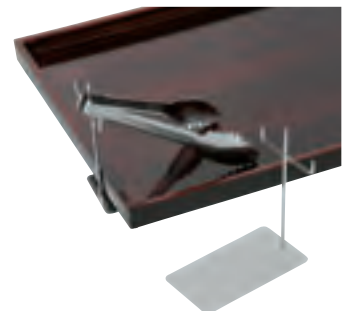

㉓ S型トングホルダー **C-15 在**

寸法:65×120H
台寸法:60×110
1個 ¥2,100 665-5320

紫外線(UV)パワーで、細菌・ウイルスを殺菌

※殺菌率99.9%

UVパワーライト HUV J-6 在 / SUS 304ステンレス / 100V

番号	規格	寸法	1台	
①	A61	300×100×220	¥19,800	664-0061
②	B62	255×120×160	¥19,800	664-0062
③	C63	406×210×375	¥19,800	664-0063

※雑菌99.9%の条件一例(雑菌灯メーカーの理論値に基づく)

①大腸菌 : 照射距離5cmで照射時間約3秒

②黄色ブドウ球菌: 照射距離5cmで照射時間約5秒

注)上記数値はあくまで計算に基づく値なので、ご使用環境により変わる場合がございます。ご了承ください。

殺菌線出力1.7W / 定格ランプ寿命 約9000h/6W

① HUV-A61



トング ビュッフェやバイキングなど向け



ビュッフェなど、料理を取り分ける際に使用するトングに直接照射できるコンパクトタイプ。使用しない間は常に殺菌している状態なので、安心してご使用いただけます。

② HUV-B62



スプーン フォーク フードコート・社員食堂など向け

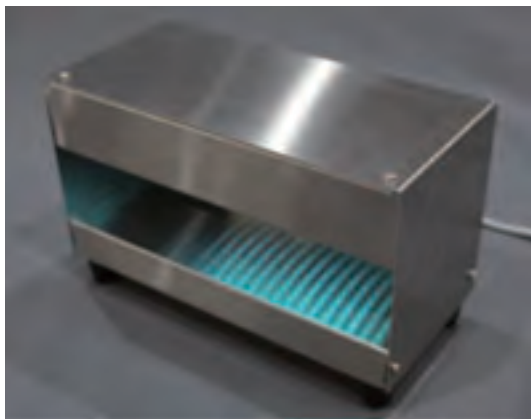

スプーン・フォーク・ナイフ・トングなどを差し込むことで殺菌されます。お客様ご自身で使用直前に殺菌して頂けます。差し込み時間は、3~5秒が目安です。

③ HUV-C63



トング パン屋さん・惣菜店・焼肉店等向け

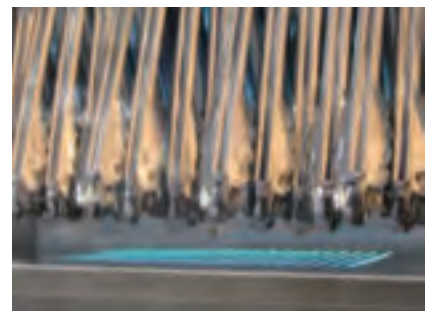

最大20本までのトングを同時に殺菌できます。UVが目には負担にならない様、UVカットの亚克力を使用しています。

※HUV-C63は使用後のトングには使用できません。



① セルフトングH型 C-10 在
全長・220/PP+18-8ステンレス
1本 ¥400 663-0001
色・オレンジ、アイボリー、ブラウン、チョコ

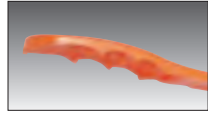

② セルフトングY型 C-10 在
全長・220/PP+18-8ステンレス
1本 ¥400 663-0015
色・オレンジ、アイボリー、ブラウン、チョコ

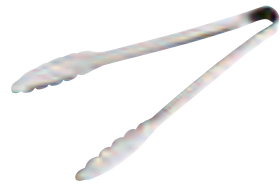

③ 安心安全トング(18-0) C-15 在

規格	全長	1本	
小	240	¥660	665-0080
ミニ	180	¥520	665-0070

※1体物仕上で異物混入を防ぎます



④ ポリカトングクリアー C-16 直納3

規格	全長	1本	
No.632	210	¥ 600	663-0632
万能4109	230	¥ 820	663-0009
サラダ4009	230	¥ 820	663-0019

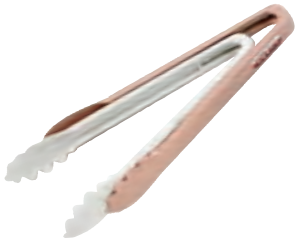

⑤ 抗菌PC万能トング C-15 直納4
全長・255/色・白、ピンク
1本 ¥320 665-5201



⑥ PC万能トング C-15 直納4
全長・225/色・クリア、スモーク
1本 ¥680 665-5203



⑦ PCサラダトング C-15 直納4
全長・225/色・クリア、スモーク
1本 ¥680 665-5205



⑧ カラー万能トング C-16 直納4

規格	全長	1本	色
大	305	¥1,150	665-5211 白黄青
小	255	¥1,050	665-5216 緑 ピンク



⑨ 万能トング(18-0) C-15 在

規格	全長	1本	
大	400	¥320	663-0004
中	300	¥260	663-0003
小	240	¥190	663-0002
ミニ	180	¥240	663-0005



⑩ 金仕上げ万能トング C-16 在

規格	全長	1本	
大	400	¥2,600	665-5266
中	300	¥2,000	665-5267
小	240	¥1,500	665-5268
ミニ	180	¥ 780	665-5269



⑪ ケーキトング並(18-0) C-15 在

規格	全長	1本	
特大	215	¥540	663-0055
大	190	¥360	663-0054
中	145	¥300	663-0053

※厚口タイプもあります



⑫ リーフトング(18-0) C-16 直納3

規格(全長)	1本	
280	¥810	665-3028
240	¥700	665-3024
200	¥600	665-3020
180	¥550	665-3018



⑬ てんぷらトング(18-0) C-15 在
全長・230
1本 ¥560 663-0020



⑭ シルバーシンプルトング
GL-97-S J-5 直
全長・217/ステンレス
1本 ¥490 341-1500



⑮ アルミ金トング C-16 在
全長・240
1本 ¥740 663-0012

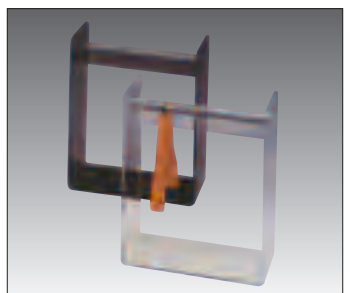

⑯ トングスタンドアクリル C-10 納4

規格	寸法	1台	
透明	280×150×350	¥ 9,000	665-4301
ブラウン	280×150×350	¥10,200	665-4303



⑰ トングスタンド丸型 C-10 在 / スチール

規格	寸法	1本	
シルバー	150φ×220~370	¥2,400	663-0011
ゴールド	150φ×220~370	¥4,200	663-0013



⑱ トングスタンドT型 C-10 在

寸法・W150×255/スチール
1本 ¥2,200 663-0010

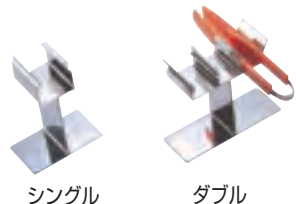

⑲ トングスタンドステン(18-8) C-10 在

規格	寸法	1個	
シングル	118×69×140	¥1,300	663-0081
ダブル	212×69×140	¥2,000	663-0082

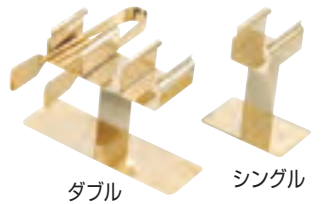

⑳ 金仕上げトングスタンドステン C-10 在

規格	寸法	1個	
シングル	118×69×140	¥4,000	665-5301
ダブル	212×69×140	¥5,700	665-5302



① カジュアルスタンドひな段M型黒 N-6 直 車
 寸法・1055×630×1140
 1台 ¥126,500 471-2000
 材質・スチール
 ※花桶3号12ヶ付

② 花桶3号 N-6 直 車
 寸法・220φ×290
 1台 ¥1,400 471-2003
 材質・高密度ポリエチレン
 色・黒



③ フラワースタンド NO.12 N-7 直 車
 寸法・650×575×1200
 1台 ¥26,200 471-1012
 材質・PP樹脂、ステンレス
 花筒大12個付
 ④ 花筒大 NO.12用 N-7 直 車
 寸法・200φ×320
 材質・PP樹脂
 1個 ¥700 471-1010



⑤ フラワースタンドNo.8 N-7 直 車
 寸法・455×590×1220
 1台 ¥20,000 471-1008
 材質・PP樹脂、ステンレス
 専用花桶8個付



⑧ CFスタンドHタイプ N-6 直 車
 寸法・553×750×1130
 1台 ¥43,200 471-3000
 材質・クロームメッキ仕上、高密度ポリエチレン
 花桶6号8個付 / 色・白、黒、ロイヤルグリーン



⑥ カジュアルフラワースタンドFタイプ N-6 直 車
 寸法・750×560×730
 1台 ¥49,600 471-0770
 材質・クロームメッキ仕上、高密度ポリエチレン
 花桶ロング5号8個付 / 色・白、黒、ロイヤルグリーン

⑦ 花桶ロング5号 N-6 直 車
 寸法・180φ×253
 1個 ¥960 471-0775
 色・白、黒、ロイヤルグリーン
 材質・高密度ポリエチレン

⑨ 花桶6号 N-6 直 車
 寸法・180φ×270
 1ヶ ¥1,000 471-3006
 色・白、黒、ロイヤルグリーン

流通から展示まで1台でこなせる台車です。
重ねて収納できるので場所を有効に使えます。



ロック



収納

① 華荷カーゴKC-01S **N-6** 直 **要納確**
寸法・1585×530×1455
1台 ¥138,000 [471-1301](#)
※棚板が3枚付いています
棚板は傾斜にできます・アルミ製

② 別売棚板 **N-6** 直 **要納確**
1枚 ¥24,000 [471-1305](#)

アルミ製軽量タイプの展示台車です。



③ 華荷カーゴミニKC-02M **N-6** 直 **要納確**
寸法・1297×508×1312
1台 ¥68,000 [471-1302](#)
※棚板は3枚付いています
棚板は水平にできます・アルミ製



④ 花桶 F(P・P) **N-1** 在 色/黒

規格	寸法	1個	元払	
F-1	180φ×280	¥ 770	90個	471-1261
F-2	220φ×280	¥ 880	90個	471-1262
F-3	220φ×340	¥1,000	90個	471-1263
F-4	260φ×340	¥1,100	90個	471-1264
F-5	260φ×440	¥1,500	30個	471-1265
F-6	300φ×440	¥2,000	30個	471-1266



⑤ 花筒 (P・P) **H-2** 直 色/シルバー・青

規格	寸法	1個	元払	
No.0	182φ×250	¥ 400	240個	471-1100
No.1	210φ×270	¥ 500	180個	471-1101
No.2	230φ×313	¥ 600	180個	471-1102
No.300	300φ×400	¥1,000	60個	471-1300
No.400	375φ×400	¥1,700	30個	471-1400
No.400浅	375φ×233	¥1,100	30個	471-1405

※No.400浅の色は青のみとなります
各シルバー色とNo.400青のみ在庫



⑥ ステン花筒ヘアライン(3本組) **E-2** 直

規格	寸法	1セット	元払	
AL型	220φ(200φ)×500	¥23,500	5セット	471-6212
CL型	180φ(160φ)×500	¥22,000	5セット	471-6232
DL型	150φ(130φ)×500	¥19,500	5セット	471-6242
A型	220φ(200φ)×380	¥19,500	5セット	471-6201
C型	180φ(160φ)×365	¥17,500	5セット	471-6203
D型	150φ(130φ)×345	¥14,500	8セット	471-6204
H型	180φ(160φ)×240	¥13,500	10セット	471-6208
N型	150φ(130φ)×240	¥12,000	10セット	471-6205



ウォームグレー ブラック

① トッテ(P.P) H-10 直

規格	寸法	1個	
15-23	155×150×230	¥ 600	471-1523
18-28	190×180×280	¥ 800	471-1828
21-32	225×210×325	¥1,000	471-2132
24-37	255×245×370	¥1,300	471-2437

色/ウォームグレー・ブラック



ホワイト ダークブラウン ブラック

② デコルテ(P.P) H-10 直

規格	寸法	1個	
180型	180×180×350	¥1,200	471-0180
200型	205×205×400	¥1,600	471-0200
S-200型	205×205×200	¥ 900	471-1200

色/ホワイト・ダークブラウン・ブラック

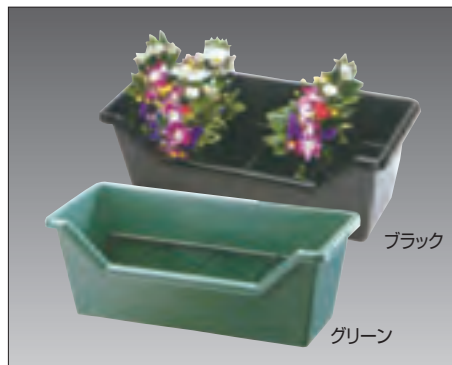

ブラック グリーン

③ TFコンテナ(P.P) H-10 直

寸法:630×290×230
¥3,100 471-0630
色/ブラック・グリーン



④ フラワースタンド2段(P.P) H-10 直

規格	寸法	1台	元払
750	750×410(340)×355(420)	¥3,100	15台 471-1275
900	900×410(340)×355(420)	¥3,520	15台 471-1290



※縦と横の置き方を変えることにより
奥行・高さを使い分けできます



⑤ フラワースタンド3段(P.P) H-10 直

規格	寸法	1台	元払
750	750×620(520)×520(620)	¥5,100	15台 471-1375
900	900×620(520)×520(620)	¥5,500	15台 471-1390



⑥ ラシャバサミ秀兼並 E-11 在
全長・240/スチール
1本 ¥5,800 471-2100



⑦ クラフトチョキ N-7 在
全長・160
1本 ¥2,400 471-2103



⑧ ミニチョキ130DX N-7 在
全長・185
1本 ¥3,240 471-2104



⑨ ピンキングバサミ N-7 在
全長・210
1本 ¥2,800 471-2105



⑩ シルバーシザーNo.1 N-7 在
全長・200
1本 ¥3,700 471-2101



⑪ 清秀せん定バサミ E-16 在
全長・180
1本 ¥6,500 471-2106



⑫ ステン料理バサミ E-11 在
全長・205
1本 ¥2,200 661-2000



⑬ パラのとげとり N-7 在
全長・105
1本 ¥870 471-2108



① No.8233 ㊦
C-15 直

600×1800
1枚 ¥3,400
434-8233



② No.G1001 ㊦
C-15 直

600×1800
1枚 ¥2,400
434-1001



③ No.G1002 ㊦
C-15 直

600×1800
1枚 ¥2,400
434-1002



④ No.2884 ㊦
C-15 直

600×1800
1枚 ¥3,400
434-2884



⑤ No.G1083 ㊦
C-15 直

600×1800
1枚 ¥2,400
434-1083



⑥ 00-351 ㊦
B-4 在

600×1800
1枚 ¥3,500
433-0351



⑦ No.G2531 ㊦
C-15 直

600×1800
1枚 ¥2,400
434-2531

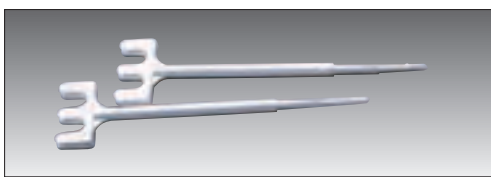

⑧ カード立10型(200本入) H-10 直
全長・115 / 1袋 ¥8,000 471-2310

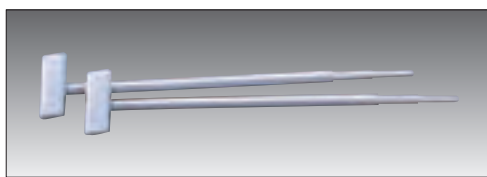

⑨ カード立15型(200本入) H-10 在
全長・230 / 1袋 ¥12,000 471-2315



⑫ ジョーロピュア 2ℓ H-10 在
寸法・550×150×210
1台 ¥1,200 471-2202

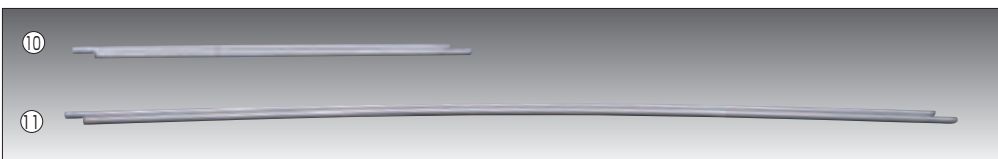

⑩ ジョイントパイプ40(200本入) H-10 在
全長・400 / 1袋 ¥8,000 471-2334
※⑧⑨に使用できます

⑪ ジョイントパイプ90(200本入) H-10 在
全長・900 / 1袋 ¥12,000 471-2339
※⑧⑨に使用できます



⑬ 水さしリビング 1ℓ H-10 在
寸法・400×100×170
1台 ¥1,300 471-2201

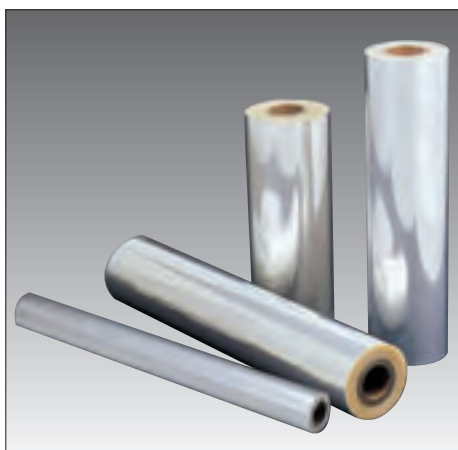

⑭ OPPロール N-7 直
厚み・40ミクロン

規格	寸法	1本	元払	
小50	500×30m	¥ 1,200	60本	471-2325
小60	600×30m	¥ 1,400	60本	471-2326
小70	700×30m	¥ 1,500	60本	471-2327
小90	900×30m	¥ 2,000	60本	471-2329
大50	500×500m	¥11,000	6本	471-2345
大70	700×500m	¥16,000	6本	471-2347
大90	900×500m	¥20,000	5本	471-2349

材質・OPP



⑮ P-Pシートロール回転台 N-7 在
寸法・235φ×105 / 1台 ¥3,800 471-2400



⑯ ヒーティングガンFV310-81 E-14 在
寸法・240×190×70 / 1台 ¥15,200 721-0880



⑰ ハサミナイフケース N-7 在
全長・75×220
1個 ¥2,070 471-2109
材質・牛皮



⑱ 古流ハサミナイフケース N-7 在
全長・135×220
1個 ¥2,200 471-2110
材質・牛皮

青果平台(組立式)

特徴

- ・汚れのつきにくいウレタン塗装の白木板使用
- ・0°,16°,24°,32°の角度可能な可変台



青果平台 **C-10** 在

番号	規格	1個	1台(1本1枚)	
①	本体W1200	1209×902×705(601)	¥70,000	451-7012
	本体W900	897×902×705(601)	¥66,000	451-7009
②	サイドガード右	882×100×18	¥ 6,300	451-7001
③	サイドガード左	882×100×18	¥ 6,300	451-7002
④	フロントパネル1200用	1200×439	¥16,400	451-7112
	フロントパネル 900用	900×439	¥14,800	451-7109
⑤	サイドパネル	760×439	¥13,600	451-7003
⑥	コロビ止め用平板1200用	1206×100×18	¥ 2,200	451-7212
	コロビ止め用平板 900用	882×100×18	¥ 2,000	451-7209
⑦	スチールコロビ止め	192×70×66(50)	¥ 680	451-7005
⑧	ポップスタンド1200用	1060×530~880		451-7312
	ポップスタンド 900用	760×530~880	受注生産品	451-7309

※ ⑤ のサイドパネルは片面です(左・右両側使用)

ディスプレイテーブル

(組立式・本体スチール製)
(75φ4輪自在車前輪ストッパー付)

特徴

- ・汚れのつきにくい樹脂製天板又は木製桐材の天板仕様
 - ・0°,16°,24°,32°の4段階設定、平台としても使用できます
 - ・フロントパネル、サイドパネル等カラーを3色用意致しました
 - ・木製桐材は塗装仕上げです。フロントガードの色をご指定下さい
- ※出荷までに2~3日間必要です



①



②

フロントパネル・サイドパネル、ガード
背合わせボードのカラー(3色)

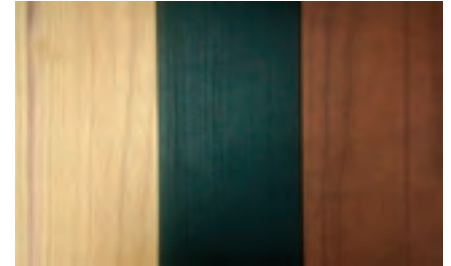

ナチュラル ブラック ブラウン

① ディスプレイテーブル桐天板 [E-9](#)
色・ナチュラル、ブラック、ブラウン/寸法は0°時

規格	寸法	1台	
DTW-90	900×825×697	¥ 77,000	462-3090
DTW-120	1200×825×697	¥ 86,700	462-3120
DTW-150	1500×825×697	¥101,000	462-3150

② ディスプレイテーブルラインボード [E-9](#)
※天板ABS樹脂/寸法は0°時

規格	寸法	1台	
DTL-90	900×825×697	¥72,500	462-3091
DTL-120	1200×825×697	¥80,900	462-3121
DTL-150	1500×825×697	¥94,200	462-3151



④

⑥

⑤

③

◀ ディスプレイテーブル部品 [E-9](#)
③ フロントパネル(色・3色/木の厚み13mm)

規格	寸法	1枚	
FP-900	900×395	¥15,100	462-3093
FP-1200	1200×395	¥20,200	462-3123
FP-1500	1500×395	¥25,700	462-3153

④ サイドパネル(色・3色/木の厚み13mm)

規格	寸法	1枚	
SP	795×395	¥26,700	462-3020

⑤ サイドガード(色・3色/木の厚み13mm)

規格	寸法	1枚	
SG	825×130	¥13,800	462-3030

⑥ 本体POP(スチール製)

規格	有効寸法	1組	
W900	781×600~1000H	¥14,200	462-3095
W1200	1081×600~1000H	¥15,700	462-3125
W1500	1381×600~1000H	¥18,100	462-3155

※他に背合わせボードも有ります

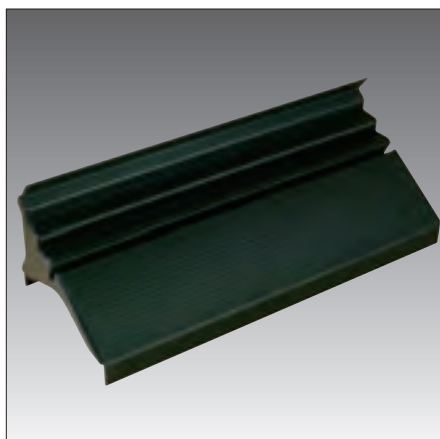

⑦ ラインアンコLA-30BK [E-11](#)
※4パターン of 設置方法アリ/ABS樹脂
1個 ¥1,400 [462-3050](#)

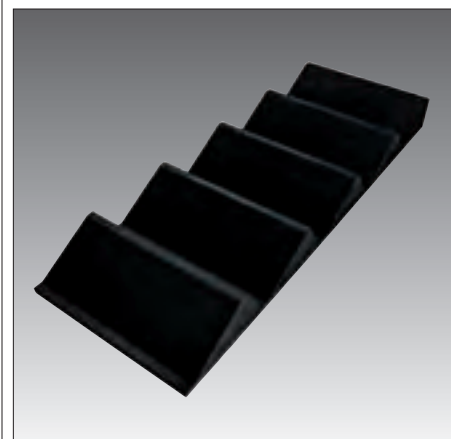

⑧ ウレ段ダミー-DD80-5 [E-11](#)
※納期確認が必要です/PE発泡体
1個 ¥5,000 [462-3060](#)



① 白木平台(集成材) C-7 要納確

規格	寸法	1台	
960	900×600×800	¥196,000	462-1096
990	900×900×800	¥216,000	462-1099
1290	1200×900×800	¥278,000	462-1129
1590	1500×900×800	¥300,000	462-1159

※クリア塗装をすることもできます

② 組立式平台キャスター付 E-19 要納確

規格	寸法	1台	
645	600×450×650	¥ 49,800	462-2064
945	900×450×650	¥ 72,000	462-2094
978	900×780×650	¥ 84,000	462-2097
1278	1250×780×650	¥ 91,000	462-2027
1578	1500×780×650	¥104,000	462-2057
1878	1800×780×650	¥120,000	462-2087



別注可

③ 和風ショップ檯 E-16 納15

規格	寸法	1台	
900W	900×600×1800	¥378,000	451-1209
1200W	1300×600×1800	¥476,000	451-1212

※棚板2枚付・看板別売



④ 木製ショーテーブル N-1 /アジャスター付

規格	寸法	1台		色
W1070	1070×450×550	¥40,000	462-6107	クリア
W1200	1200×800×800	¥52,000	462-6120	ホワイト
W1500	1800×800×800	¥58,000	462-6150	ダークブラウン



⑤ 木製キューブステージ 600 N-1
寸法・600×600×600 / 色・ダークブラウン
1台 ¥30,100 462-0001
※色ホワイトもあります



⑥ 木製キューブステージ 900 N-1
寸法・600×600×900 / 色・ダークブラウン
1台 ¥33,920 462-0011
※色ホワイトもあります



⑦ 木製X脚ワゴン N-1
寸法・900×600×850
色・ブラウン、アイボリー
1台 ¥28,400 462-6200



別注可

① ミニ焼杉テーブル A-4 直

規格	寸法	1台	元払	
No.7709	500×400×400	¥13,400	6台	323-7709
No.7710	400×300×300	¥11,700	8台	323-7710
No.7711	400×400×400	¥13,400	6台	323-7711

※無塗装・多少納期が必要ですが
クリア塗装することもできます



別注可

② 焼杉テーブル長角 A-4 直

規格	寸法	1台	元払	
No.6849	900×600×700	¥21,700	3台	323-6849
No.6850	800×550×700	¥20,000	3台	323-6850
No.6851	700×500×600	¥18,400	5台	323-6851
No.6852	600×450×500	¥16,700	5台	323-6852

※無塗装・多少納期が必要ですが
クリア塗装することもできます



別注可

③ 焼杉テーブル正角 A-4 直

規格	寸法	1台	元払	
No.6853	800×800×700	¥21,700	3台	323-6853
No.6854	700×700×700	¥20,000	3台	323-6854
No.6855	600×600×600	¥18,400	5台	323-6855
No.6856	500×500×500	¥16,700	5台	323-6856

※無塗装(クリア塗装することもできます)



④ 黒塗りテーブル長角 A-4 直 / 茶塗りもできます

規格	寸法	1台	元払	
No.8018	700×500×600	¥21,000	3台	323-8018
No.8019	600×450×500	¥19,000	3台	323-8019
No.8020	500×400×400	¥15,000	6台	323-8020
No.8021	400×300×300	¥13,400	6台	323-8021



⑤ 黒塗りテーブル正角 A-4 直 / 茶塗りもできます

規格	寸法	1台	元払	
No.8022	600×600×600	¥21,000	3台	323-8022
No.8023	500×500×500	¥19,000	3台	323-8023
No.8024	400×400×400	¥15,000	6台	323-8024



⑥ ポートボックス白木 E-2 直 / 無塗装

規格	寸法	1個	
LL	500×400×400	¥9,900	325-0056
L	430×330×330	¥6,900	325-0057
M	360×260×260	¥5,000	325-0058
S	290×190×190	¥3,200	325-0059



⑦ ポートボックスうす茶 E-2 直 / 塗仕上

規格	寸法	1個	
LL	500×400×400	¥11,600	325-0061
L	430×330×330	¥8,300	325-0062
M	360×260×260	¥6,000	325-0063
S	290×190×190	¥4,200	325-0064



⑧ ポートボックスこげ茶 E-2 直 / 塗仕上

規格	寸法	1個	
LL	500×400×400	¥11,600	325-0066
L	430×330×330	¥8,300	325-0067
M	360×260×260	¥6,000	325-0068
S	290×190×190	¥4,200	325-0069



① プラザワゴンPW-P型 **A-4** 直

規格	寸法	1台	
PW-90P	900×600×800	¥57,000	451-2609
PW-120P	1200×700×800	¥59,000	451-2612
PW-150P	1500×700×800	¥62,000	451-2615



② プラザワゴンPW-R型 **A-4** 直

規格	寸法	1台	
PW-90R	900×600×800	¥57,000	451-2809
PW-120R	1200×700×800	¥59,000	451-2812
PW-150R	1500×700×800	¥62,000	451-2815



③ プラザワゴンPW-H型 **A-4** 直

規格	寸法	1台	
PW-120H	1200×700×800	¥59,000	451-2712
PW-150H	1500×700×800	¥62,000	451-2715

※①～③テントは三方囲い、ボックス・アミ深さは100mm
キャスター50φ、耐荷重100kg



④ スペシャルワゴンM型 **E-16** 直

規格	寸法	1台	
SWF-M150	1500×750×800	¥82,300	451-3315
SWF-M180	1800×750×800	¥89,200	451-3318

※ボックス深さ100mm/キャスター65φ/耐荷重100kg
三方囲い・ストック棚付



⑤ 平台ワゴン **E-16** 直

規格	寸法	1台	
W900	900×750×800	¥37,000	462-0109
W1200	1200×750×800	¥47,000	462-0112

※ボックス深さ100mm/耐荷重50kg/三方囲い



⑥ 折りたたみワゴンW1500 **E-16** 直

寸法:1500×750×800

1台 ¥44,000 [451-1500](#)

※ボックス深さ100mm/耐荷重50kg/三方囲い



⑦ 中折れワゴン・グレー **E-16** 直 /色・アイボリーもあります

規格	寸法	1台	
W90	900×600×830	¥30,000	451-3090
W120	1200×600×830	¥35,000	451-3120

※カゴ深さ135mm/耐荷重65kg/三方囲い

① 中折ワゴンネットタイプ黒 [N-1](#) [直](#) [☎](#)

規格	寸法	1台	
W900	900×600×864	¥39,600	462-5109
W1200	1200×600×864	¥43,600	462-5112

② ハコマルシェカート [N-1](#) [直](#) [☎](#) / 耐荷重各段10kg
寸法:655×430×1110H / ネットピッチ50mm
棚2枚付(寸法:562×275、562×225)
1台 ¥15,200 [462-5151](#)③ ネットラックH1500 [N-1](#) [直](#) [☎](#) / 耐荷重各段10kg・棚5段 / 色:白、黒

規格	寸法	1台	
W470	470×390×1500	¥24,000	462-5147
W620	620×390×1500	¥25,400	462-5162
W920	920×390×1500	¥32,800	462-5192

※ネットピッチ50mm / コロビ止め55mm / ストッパー2個付

ネット棚は、
まっすぐにも
傾斜にも
できます



① ユニットワゴン E-16 直

規格	寸法	1台	
W90	900×600×800	¥18,400	451-3209
W120	1200×600×800	¥23,000	451-3212

※耐荷重60kg/キャスター50φ(ストッパー2個付)
網深さ最大270mm・40mm単位で上下移動可能



② シェルフワゴン3段 N-1 直

規格	寸法	1台	
W900	907×457×976	¥23,000	462-1109
W600	609×457×976	¥19,800	462-1106

※耐荷重180kg/キャスター75φ(ストッパー2個付)
網深さ130mm、25mmピッチで棚移動できます



③ シェルフワゴン2段ネット付 N-1 直

寸法・907×609×1586

1台 ¥23,200 462-2100

※耐荷重180kg/キャスター75φ(ストッパー2個付)

網深さ130mm、ネットピッチ50mm

25mmピッチで棚移動ができます



④ ステージ兼用平台 E-16 直 要納確

規格	寸法	1台	
SCE-360	900×600×850	¥54,900	451-3936
SCE-460	1200×600×850	¥60,300	451-3946
SCE-375	900×750×850	¥58,500	451-3937
SCE-390	900×900×850	¥60,300	451-3939
SCE-490	1200×900×850	¥68,500	451-3949
SCE-590	1500×900×850	¥79,200	451-3959

※耐荷重100kg/キャスター50φ/網深さ150mm
ステージ台としても使用できます(台厚み150mm)



⑤ 二段平台 B-6 直 要納確

規格	寸法	1台	
2W325K	900×750×750	¥68,800	451-2032
2W303K	900×900×750	¥75,600	451-2030
2W425K	1200×750×750	¥80,800	451-2042
2W403K	1200×900×750	¥90,600	451-2040
2W525K	1500×750×750	¥97,800	451-2052

※耐荷重300kg/キャスター60φ



⑥ 二段平台網付 B-6 直 要納確

規格	寸法	1台	
2W325KW	900×750×900	¥100,600	451-2232
2W303KW	900×900×900	¥111,000	451-2230
2W425KW	1200×750×900	¥116,000	451-2242
2W403KW	1200×900×900	¥125,000	451-2240
2W525KW	1500×750×900	¥142,000	451-2252

※耐荷重300kg/キャスター60φ
網深さ上段150mm・下段80mm



⑦ ワイヤワゴン白 N-1 直

規格	寸法	1台	
W750	750×450×650	¥ 9,100	462-5075
W900	900×600×650	¥10,200	462-5090

※網深さ130mm/耐荷重30kg



⑧ 円形バスケットワゴン N-1 直

寸法・550φ×770/カゴ寸法・550φ×370

1台 ¥15,200 462-5011

※耐荷重15kg/ストッパー2個付



⑨ ネットワゴン E-16 直

規格	寸法	1台	
W60	600×600×700	¥27,800	451-6060
W90	900×900×700	¥34,600	451-6090

※底板可動式・最大深さ580mm/耐荷重30kg



①クロスセールスラックⅠ E-8 直 
寸法・332×172×354/PC製
1台 ¥8,400 462-6001



②クロスセールスラックⅡ E-8 直 
寸法・473×256×523/PC製
1台 ¥12,000 462-6002



③クロスセールスラックⅢ E-8 直 
寸法・473×301×798/PC製
1台 ¥22,400 462-6003



④レンガ柄ディスプレイ E-8 直
寸法・360×250×450/550/ダンボール製
1台 ¥2,900 462-6010
※耐荷重10kg



⑤エコ樽ディスプレイ台 E-8 直
寸法・500×255×797/ダンボール製
1台 ¥4,800 462-6020
※耐荷重 上1kg・下3kg



⑥2段ペーパーディスプレイ E-8 直
寸法・445×350×1060/ダンボール製
1台 ¥6,300 462-6030
※耐荷重 上・下5kg



番号	品名	規格	寸法	1台		備考	記号
⑦	ジャンブルバスケット	スリム3段	428×382×1150	¥15,200	462-6043	色 白・黒	E-8 直
⑧	ジャンブルバスケット	スリム4段	428×382×1500	¥17,600	462-6044		
⑨	ジャンブルバスケット	ワイド3段	590×450×1150	¥19,100	462-6053		
⑩	ジャンブルバスケット	ワイド4段	590×450×1500	¥21,200	462-6054		
⑪	スキマ型4段エンドワゴン	W400	400×350×1400	¥15,200	462-6040		
		W600	600×450×1350	¥25,200	462-6060		

ライトスタンド B-3 組立式 ※キャスター50φ ③④⑥⑨⑩⑪は在庫です

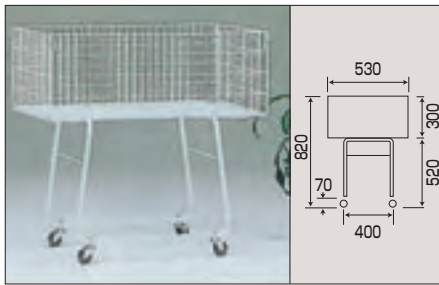

① ライトスタンドRTD-31 (耐荷重50kg)
寸法:840×530×820/網深さ300mm
1台 ¥24,500 [451-2831](#)

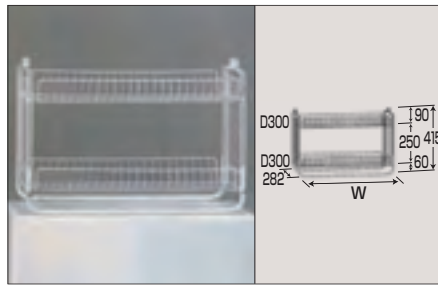

② ライトスタンドRHF段型(耐荷重40kg)

規格	寸法	1台	
RHF-12	600×300×415	¥13,200	462-5012
RHF-32	900×300×415	¥14,900	462-5032

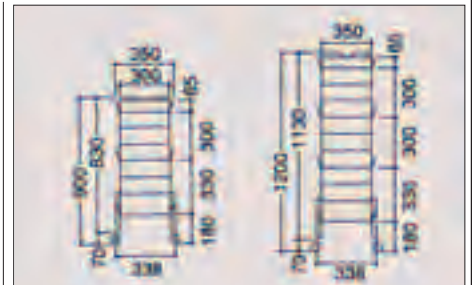

3段図

4段図

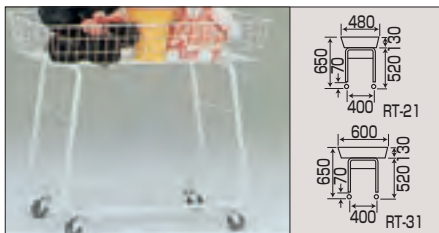

③ ライトスタンドRT型 (耐荷重50kg)

規格	寸法	1台	
RT-21	720×480×650	¥16,000	451-2021
RT-31	900×600×650	¥18,000	451-2031

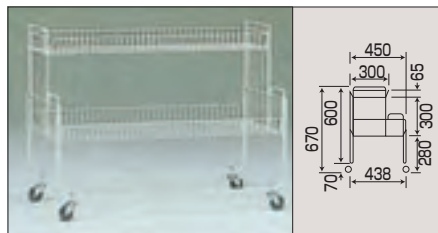

④ ライトスタンドRHE-2段型 (耐荷重40kg)

規格	寸法	1台	
RHE-12	600×450×670	¥17,200	451-2112
RHE-32	900×450×670	¥19,200	451-2132

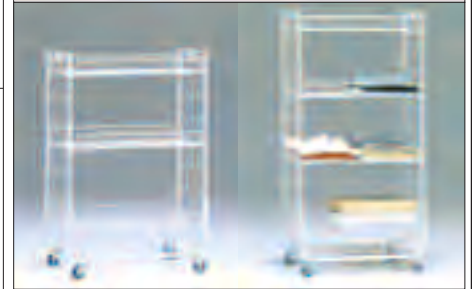

⑤ ライトスタンドRHA型(耐荷重60kg)

規格	寸法	1台	
RHA-13	600×350×900	¥20,800	452-0013
RHA-33	900×350×900	¥23,700	452-0033
RHA-14	600×350×1200	¥24,700	452-0014
RHA-34	900×350×1200	¥28,300	452-0034

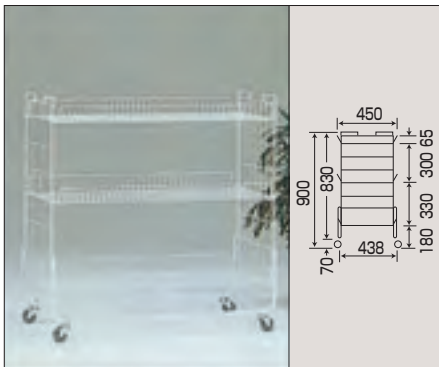

⑥ ライトスタンドRHB-3段型 (耐荷重60kg)

規格	寸法	1台	
RHB-13	600×450×900	¥22,900	451-2213
RHB-33	900×450×900	¥26,000	451-2233

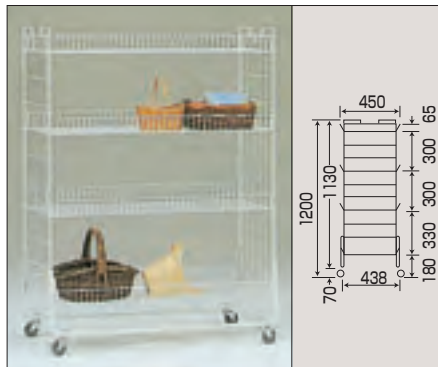

⑦ ライトスタンドRHB-4段型(耐荷重60kg)

規格	寸法	1台	
RHB-14	600×450×1200	¥27,500	451-2214
RHB-34	900×450×1200	¥31,400	451-2234

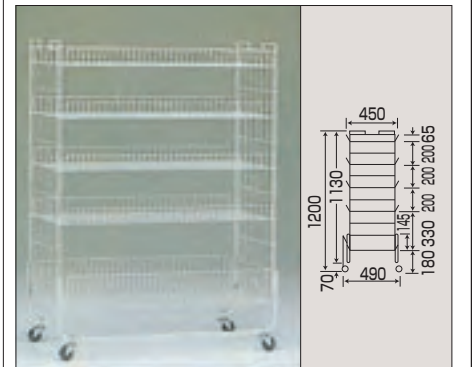

⑧ ライトスタンドRHD-5段型(耐荷重60kg)

規格	寸法	1台	
RHD-15	600×490×1200	¥30,500	451-2215
RHD-35	900×490×1200	¥34,800	451-2235

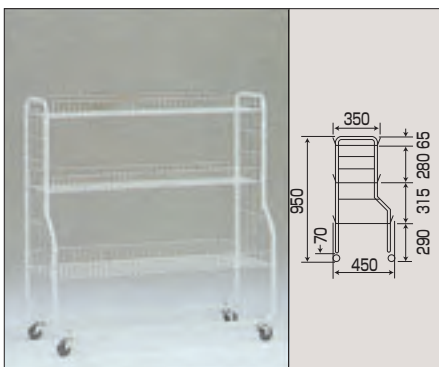

⑨ ライトスタンドBN-3段型 (耐荷重60kg)

規格	寸法	1台	
BN-13	600×450×950	¥18,100	451-2413
BN-33	900×450×950	¥21,300	451-2433

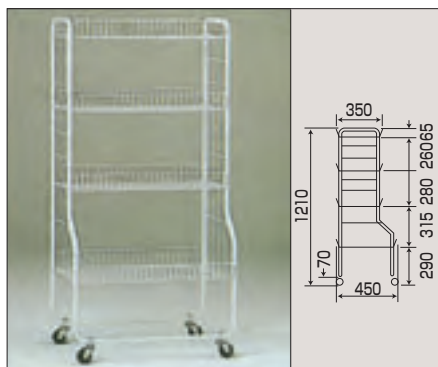

⑩ ライトスタンドBN-4段型 (耐荷重80kg)

規格	寸法	1台	
BN-14	600×450×1210	¥22,900	451-2414
BN-34	900×450×1210	¥26,500	451-2434

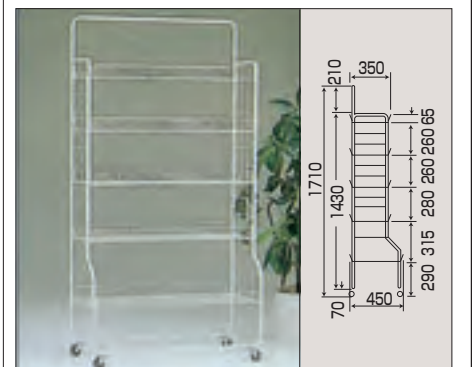

⑪ ライトスタンドBN-5段型 (耐荷重100kg)

規格	寸法	1台	
BN-15	600×450×1710	¥27,800	451-2415
BN-35	900×450×1710	¥32,500	451-2435

①～③ 黒ライトスタンド B-3 在

図は左ページ⑨と同じです



① 黒ライトスタンドBN-3段型 (耐荷重60kg)

規格	寸法	1台	
BNK-13	600×450×950	¥23,800	452-1013
BNK-33	900×450×950	¥27,700	452-1033

※①～③は組立式/キャスター50φ

図は左ページ⑩と同じです



② 黒ライトスタンドBN-4段型 (耐荷重80kg)

規格	寸法	1台	
BNK-14	600×450×1210	¥30,400	452-1014
BNK-34	900×450×1210	¥34,900	452-1034

図は左ページ⑪と同じです

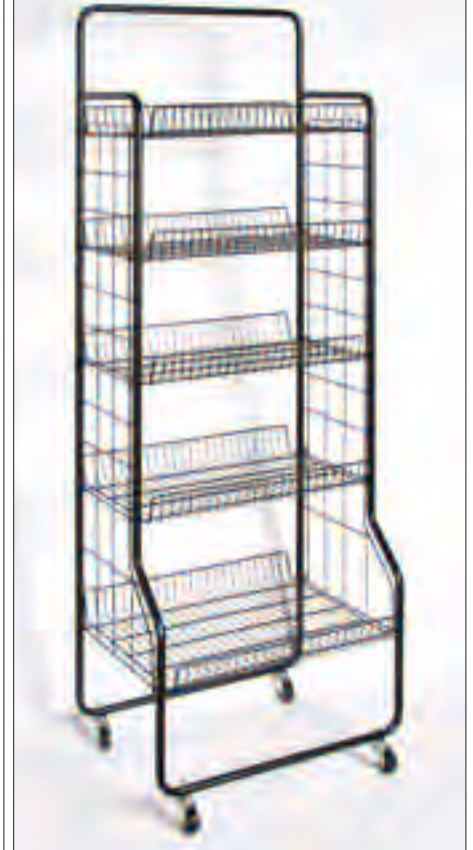

③ 黒ライトスタンドBN-5段型 (耐荷重100kg)

規格	寸法	1台	
BNK-15	600×450×1710	¥37,100	452-1015
BNK-35	900×450×1710	¥43,400	452-1035



④ KSロール3段 E-16 直 要納確

寸法:620×600×1240

1台 ¥56,600 462-2103

※キャスター100φ4輪自在ストッパー2個付
中折れ式/スチールメッキ

⑤ KSロール4段 E-16 直 要納確

寸法:620×600×1550

1台 ¥60,200 462-2104

※キャスター100φ4輪自在ストッパー2個付
中折れ式/スチールメッキ

⑥ セルフサービスカートM型 E-16 直 要納確

規格	寸法	1台	
SFM11	850×620×1350	¥69,600	451-1611
SFM12	1150×620×1350	¥75,800	451-1612

※棚板2枚付/耐荷重300kg/キャスター100φ

サイドワゴン

青果周りや、空きスペースにコーナーに合わせたボックス・籠等をセットにして高級感を演出致します
棚は奥行が270~450mmにスライドできます。又、棚角度も調整できます。棚耐荷重 10kg



セット商品(参考)



P.151参照



P.145参照



P.164参照

① サイドワゴン B-1 在 / スチール製

規格	寸法	1台(枚)	
プレートタイプ	475×250×465~780	¥12,000	451-0010
キャスタータイプ	440×350×565~880	¥15,000	451-0020
専用棚400	W406×270~450	¥ 4,800	451-0100
専用棚600	W608×270~450	¥ 6,400	451-0200

※写真の棚セット商品は別売です / キャスター50φ、ストッパー2ヶ付

別注可

② サイドワゴンバスケット B-1 在 / スチール製

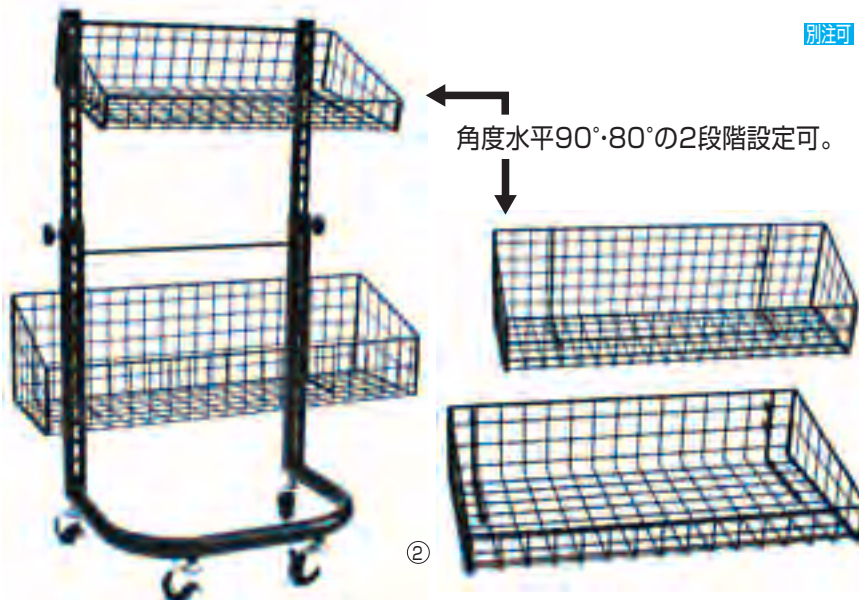

規格	寸法	1個	
54520	450×200×100(50)	¥ 5,600	452-4520
54525	450×250×100(50)	¥ 6,200	452-4525
54530	450×300×100(50)	¥ 7,000	452-4530
54535	450×350×100(50)	¥ 8,400	452-4535
56020	600×200×100(50)	¥ 7,000	452-6020
56025	600×250×100(50)	¥ 7,600	452-6025
56030	600×300×100(50)	¥ 8,000	452-6030
56035	600×350×100(50)	¥ 9,000	452-6035
104520	450×200×170(100)	¥ 8,400	452-5520
104525	450×250×170(100)	¥ 9,000	452-5525
104530	450×300×170(100)	¥ 9,400	452-5530
104535	450×350×170(100)	¥10,000	452-5535
106020	600×200×170(100)	¥ 9,400	452-7020
106025	600×250×170(100)	¥10,000	452-7025
106030	600×300×170(100)	¥10,600	452-7030
106535	600×350×170(100)	¥11,200	452-7035

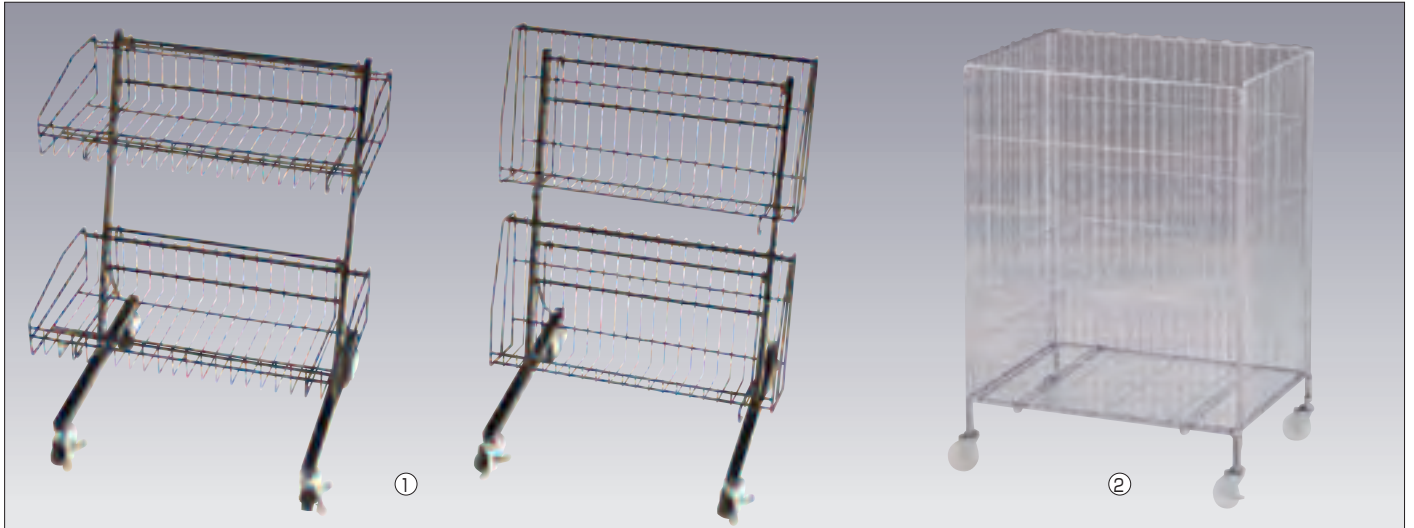

① MDワゴン **E-9** 直 / スチール塗装
 寸法・450×370×580(籠タテ置き時寸法 450×346×635)
 1台 ¥28,000 **452-0010** / 籠2個付
 ※籠寸法 450×235×100(55)(内寸440×220×90(45))
 キャスター40φ、ストッパー2個付

② ワイヤワゴン **N-1** 直
 寸法・600×450×850 / スチールメッキ
 1台 ¥16,000 **462-2200**
 ※耐荷重30kg / キャスター50φ
 150mm単位で上下できます

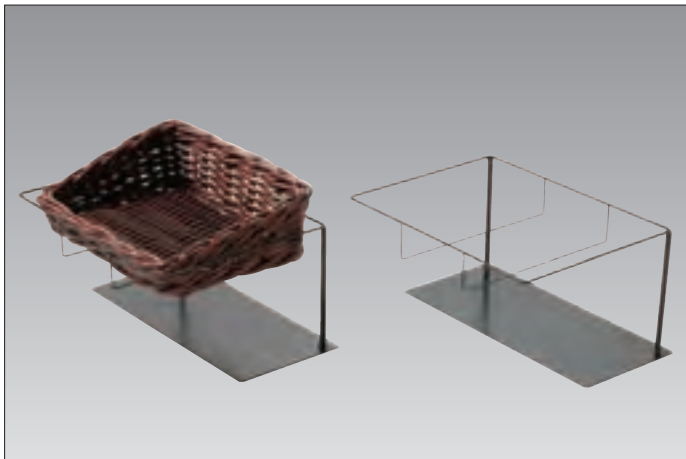

③ バスケットスタンドB **C-7** 在
 寸法・450×200×210
 (上部籠内寸 415×310×70)
 1台 ¥8,800 **451-0050**
 ※固定式・青果平台にセットして多段陳列等にご使用下さい
 セットできる籠・容器は上記籠内寸法を参考にお選び下さい
 耐荷重は10kgです(写真内セット商品は別売)



④ 木製エンダー **H-7** 在 / 色・白木、茶
 寸法・605×350×450~690
 1台 ¥8,600 **451-1070**
 ※ボックス深さ70 / クリア塗装仕上 / 下段用止め金具付



⑤ 白木付出し台 **H-7** 在(クリア塗装仕上)
 寸法・750×450×450~690
 1台 ¥6,400 **451-1090**

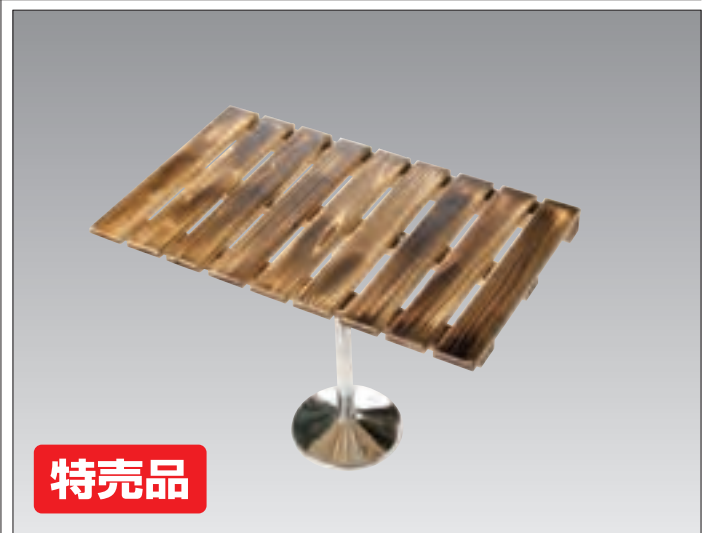

⑥ 焼調付出し台 **H-7** 在(クリア塗装仕上)
 寸法・750×450×450~690
 1台 ¥6,800 **451-1095**



① トレーバックスタンド E-18 直 / 色・白、黒
寸法・350×260×600~800
1台 ¥16,000 451-1060



② スモールワゴンW450 N-1 直

規格	寸法	1台	
ホワイト	450×450×650	¥6,900	462-2201
クローム	450×450×650	¥9,800	462-2202

※耐荷重20kg/カゴ深さ130mm/スチール製

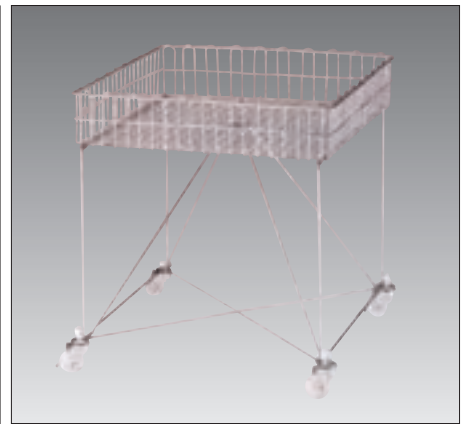

③ スモールワゴンW600 N-1 直

規格	寸法	1台	
ホワイト	600×600×650	¥ 8,800	462-2211
クローム	600×600×650	¥11,800	462-2212

※耐荷重20kg/カゴ深さ130mm/スチール製



④ 上置1段籠白 E-14 直 / 籠は上下移動可能です
寸法・850×350×560
籠寸法・815×350×150
1台 ¥8,200 451-1651 耐荷重10kg

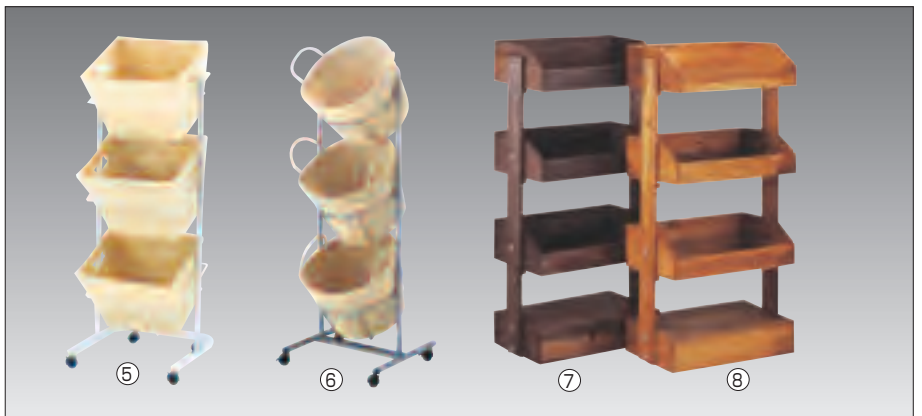

番号	品名・規格	寸法	籠寸法	1台		記号
⑤	角型3段投込みバスケット	490×450×1290	430×330×290	¥21,800	452-1670	
⑥	丸型3段投込みバスケット	490×430×1290	410φ×300	¥21,800	452-1672	N-6
⑦	3段BOX 茶	600×400×1300	570×370×150(70)	¥40,800	462-2203	直
⑧	3段BOX カントリー	600×400×1300	570×370×150(70)	¥40,800	462-2213	

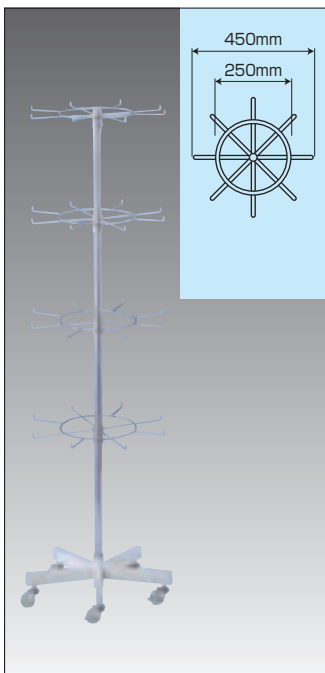

⑨ 円型フック回転小物掛 E-14 直 / 直
寸法・450φ×1650H
1台 ¥20,200 451-1644

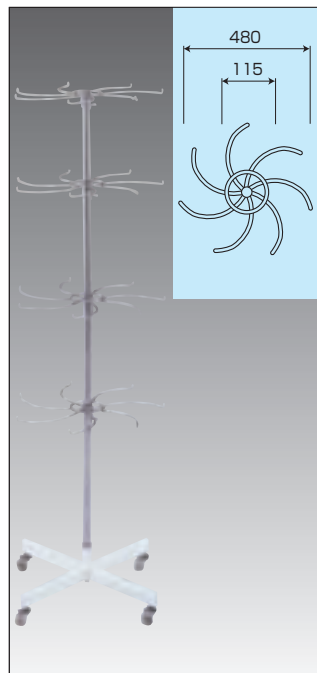

⑩ ともえ4段小物掛 E-14 直 / 直
寸法・480φ×1800H
1台 ¥20,600 451-1614

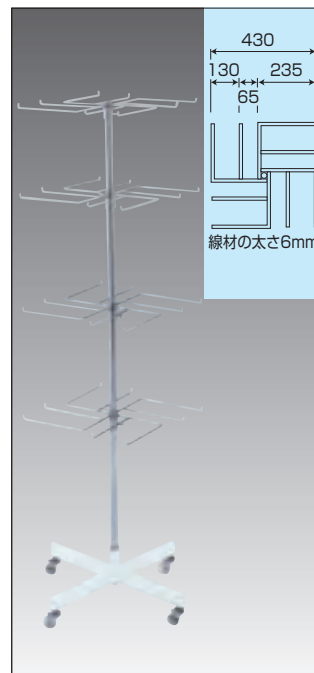

⑪ 卍4段くつ下吊り E-14 直 / 直
寸法・430角×1800H
1台 ¥17,600 451-1634

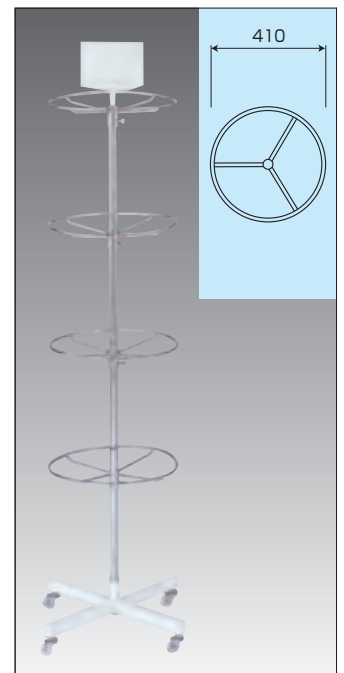

⑫ 円型4段小物掛 E-14 直 / 直
寸法・410φ×1750H
1台 ¥21,000 451-1604
※カード差し別売

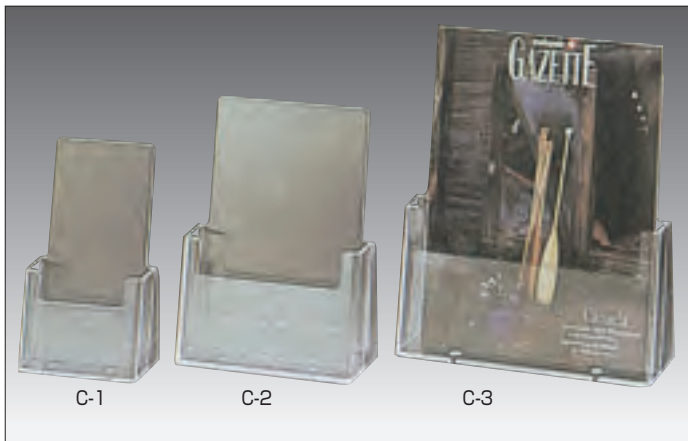

①パンフレット立て E-14 画 (材質・スチロール)

規格	寸法	1個		備考
C-1	110×65×185	¥ 500	451-2331	A4三折タテ
C-2	165×75×215	¥ 760	451-2332	A5タテ
C-3	235×85×250	¥1,030	451-2333	A4タテ

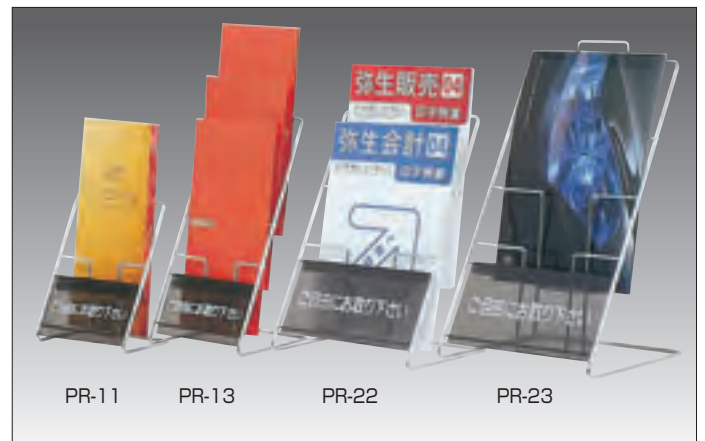

②カタログラック E-19 画 (材質・スチール)

規格	寸法	1個		備考
PR-11	115×70×170	¥3,000	451-2811	A4三折タテ
PR-13	115×120×245	¥3,900	451-2813	A4三折3段タテ
PR-22	230×180×340	¥5,000	451-2722	A42段タテ
PR-23	230×200×385	¥5,200	451-2723	A43段タテ

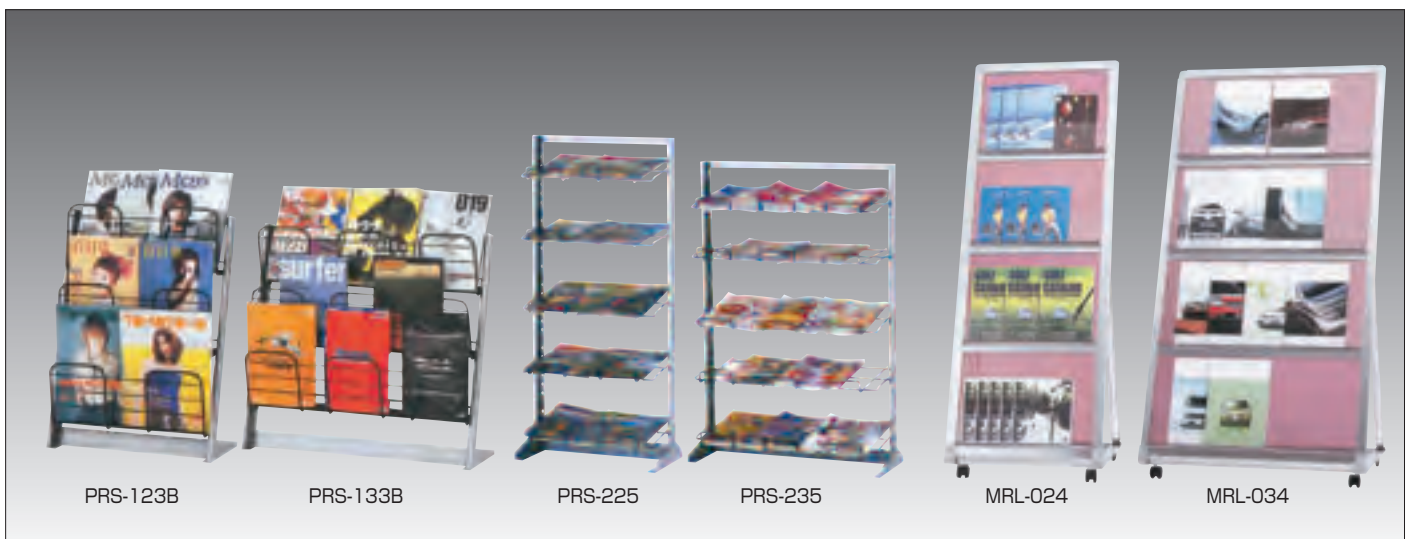

③カタログスタンド E-16 画 (材質・スチール)

規格	寸法	1台		備考
PRS-123B	480×205×655	¥ 9,400	451-0123	A4・2列3段
PRS-133B	700×205×655	¥12,000	451-0133	A4・3列3段
PRS-225	480×300×1045	¥12,800	451-0225	A4・2列5段

④カタログスタンド E-16 画 (材質・スチール)

規格	寸法	1台		備考
PRS-235	700×300×1045	¥15,800	451-0235	A4・3列5段
MRL-024	531×425×1421	¥74,900	462-2224	A4・2列4段
MRL-034	781×425×1421	¥88,800	462-2234	A4・3列4段



⑤R型カタログスタンド E-16 画 (材質・アルミ製)

規格	寸法	1台		備考
PRX-511	299×358×1208	¥53,800	451-0501	A4・1列5段
PRX-512	534×358×1208	¥65,000	451-0502	A4・2列5段
PRX-513	769×358×1208	¥77,000	451-0503	A4・3列5段

⑥R型カタログスタンド E-16 画 (材質・アルミ製)

規格	寸法	1台		備考
PRX-15	295×470×1140	¥40,700	451-0012	A4・1列5段
PRX-25	515×470×1140	¥46,500	451-0013	A4・2列5段

① レジ台 **B-1** 直

規格	寸法	1台	
RSB-60KL	600×450×700	¥61,100	451-5601
RSB-60NL	600×600×700	¥66,700	451-5604

積載荷重・天板 50kg、中棚 50kg

② レジ台くす入れ付 **B-1** 直

規格	寸法	1台	
RSD-60KL	600×450×700	¥115,400	451-5611
RSD-60NL	600×600×700	¥120,600	451-5614

積載荷重・天板 50kg、中棚 20kg



くす入れは別売

③ カウンター台H型 **B-1** 直

規格	寸法	1台	
RSH-90NL	900×600×700	¥56,300	452-5090
RSH-120NL	1200×600×700	¥67,800	452-5120
RSH-150NL	1500×600×700	¥88,200	452-5150
RSH-180NL	1800×600×700	¥95,000	452-5180

積載荷重・天板 50kg

④ カウンター台 **B-1** 直

規格	寸法	1台	
RSC-90KL	900×450×700	¥52,300	451-5809
RSC-120KL	1200×450×700	¥66,000	451-5812
RSC-150KL	1500×450×700	¥85,400	451-5815
RSC-180KL	1800×450×700	¥94,200	451-5818

積載荷重・天板 50kg、中棚 50kg

⑤ カウンター台引戸付 **B-1** 直

規格	寸法	1台	
RSC-D90KL	900×450×700	¥ 64,300	451-5409
RSC-D120KL	1200×450×700	¥ 80,800	451-5412
RSC-D150KL	1500×450×700	¥ 97,000	451-5415
RSC-D180KL	1800×450×700	¥108,400	451-5418

積載荷重・天板 50kg、中棚 50kg

⑥ サッカー台 **B-1** 直

規格	寸法	1台	
RCC-S150NL	1500×600×700	¥ 88,800	451-5615
RCC-S180NL	1800×600×700	¥ 97,900	451-5618
RCC-S150QL	1500×750×700	¥100,200	451-5715
RCC-S180QL	1800×750×700	¥109,500	451-5718

積載荷重・天板 50kg

⑦ サッカー台引戸付 **B-1** 直

規格	寸法	1台	
RCC-D120NL	1200×600×700	¥ 80,900	451-5212
RCC-D150NL	1500×600×700	¥108,100	451-5215
RCC-D180NL	1800×600×700	¥120,100	451-5218
RCC-D150QL	1500×750×700	¥124,300	451-5315
RCC-D180QL	1800×750×700	¥139,100	451-5318

積載荷重・天板 50kg、中棚 50kg



⑧ PBケース(スーパーバック用)RSP-S60N

B-1 直

寸法・600×280×770
1台 ¥86,400 [451-4060](#)



⑨ PBケース(スーパーバック用)RSP-S60

B-1 直

寸法・600×280×700
1台 ¥50,100 [451-5960](#)



① コイントレイスタンド **H-4** 直 /元払・4台
 寸法・135×213×180~300
 1台 ¥6,000 **461-2000**
 材質・スチール、プラスチック
 レジの左右、どちらでも利用できます



② シンプルアンケートデスク **N-4** 直 
 寸法・450×390×1600
 1台 ¥46,000 **461-4501**
 コルクサイズ・414×569



③ アンケートラック SG **E-8** 直  要納確 /元払・1台
 寸法・516×428×1248
 1台 ¥91,100 **461-4197**
 表示パネル・444×306 / テーブルパネル・444×299
 高さ調節アジャスター付



④ アンケートテーブル40 (AB270) **N-1** 直 
 寸法・440×460×1412 (天板高886)
 1台 ¥102,000 **461-0270**
 アンケート用紙サイズ・B6
 POPサイズ・B3縦
 専用カギ式回収箱内蔵



⑤ アンケート台51 (LDA002) **N-1** 直 
 寸法・457×368×1241 (天板高900)
 1台 ¥78,000 **461-4020**
 アンケート用紙サイズ・B6
 募集事項揭示と申込み用紙の記入兼回収専用台
 コインロック施錠式回収箱内蔵



⑥ アンケート台50 (LDA001) **N-1** 直 
 寸法・457×368×1241 (天板高900)
 1台 ¥75,200 **461-4018**
 アンケート用紙サイズ・B6
 お店への大切な意見を記入して回収する専用台
 コインロック施錠式回収箱内蔵

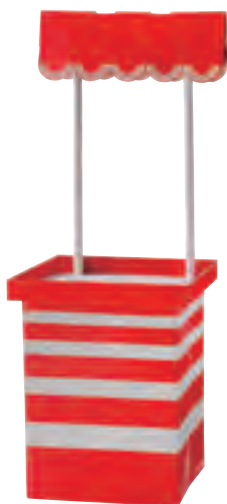

⑦ ワンタッチディスプレイ PDS-100B **N-6** 在
 寸法・610×470×1670 (天板高720) /
 屋根W660
 1台 ¥3,500 **461-0100**
 安価な紙製で簡単に組み立てが出来ます



⑧ チェックテーブルBC260 **H-7** 直 
 寸法・465×500×1001
 1台 ¥26,400 **452-0260**
 キャスター・65φ自在ゴム車 / 1輪ストッパー付き
 スチール製
 透明の天板装着



⑨ ショップデスクA型 SP-61 **E-19** 直  要納確
 寸法・600×450×950
 1台 ¥61,300 **521-2961**
 キャスター・40φ双輪、自在4 ストッパー・2ヶ付

気くばりミラーで接客機会を増やすと万引も自然に減ります

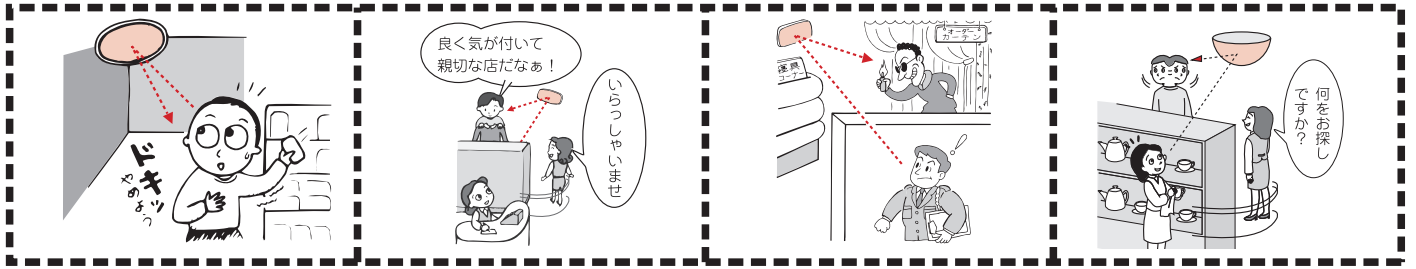

万引の抑止に

タイミングのよい
お客様へのアプローチに

不審な人や状態の早期発見に

お困りのお客様への気くばりに

屋内専用・高級アクリル製・超軽量・取付簡単

シンプル!!超軽量!!機能的で美しい形



※SF81はSF80より平らなので画像は1.5倍

① 気くばりミラー スーパーオーバル E-19 直

規格	寸法	1台	元払
SF55	550×275	¥22,000	1台 451-0055
SF68	680×330	¥29,800	1台 451-0068
SF80	785×500	¥39,500	1台 451-0080
SF81	785×500	¥39,500	1台 451-0081

フレキシブルアーム 長さ 250mm

縦付け、横付け自由自在



SF35Cの写真

② 気くばりミラー スーパーオーバル(小型) E-19 直

規格	寸法	1台	元払
SF35B	350×230	¥13,800	2台 451-2035
SF35C	350×230	¥13,800	2台 451-3035

SF35C(クリップ式) / SF35B(ビス式)
フレキシブルアーム 長さ200mm
クリップ可能寸法:パイプ:24~43mm、板物:15~43mm

浮遊感覚のシンプルデザイン



③ 気くばりミラー ラミドーム E-19 直

規格	寸法	1台	元払
LT5	495φ×225	¥24,000	1台 451-0005
LT7	690φ×311	¥48,000	1台 451-0007

取付金具付
天井付け

ライト感覚の壁掛けミラー



④ 気くばりミラーラミ E-19 直

規格	寸法	1台	元払
L5	480×247	¥26,000	1台 451-1005
L7	665×340	¥38,000	1台 451-1007

取付金具付
壁付け

シンプル・使いやすさでロングセラー



⑤ 気くばりミラー丸型 E-19 直

規格	寸法	1台	元払
MF28	280φ	¥12,000	2台 451-6132
MF44	440φ	¥22,000	1台 451-6149
MF60	600φ	¥26,000	1台 451-6160

フレキシブルアーム 長さ・MF28 200mm
フレキシブルアーム 長さ・MF44, MF60 250mm

大型店に!!



⑥ 気くばりミラージャンボ E-19 直

規格	寸法	1台	元払
MF80	803φ	¥55,000	1台 451-1080

アーム 長さ250~500mm調整可(丸パイプストレート)



⑦ FFミラー車出口 E-19 直 / 元払・1台

規格	寸法	1台
F15B	150×210	¥28,800 452-3015
F33B	320×250	¥45,600 452-3033
F48B	480×370	¥64,000 452-3048
F60B	600×500	¥98,000 452-3060

材質・ポリカーボネート
ビス止めタイプ・アルミ枠、タッピングビス4本、
ナイロンプラグ4個付



⑧ FFスタンドミラー E-19 直 / 元払・1台

規格	寸法	備考	1台
F48SL	510×410×1236	左置き	¥98,000 452-0048
F48SR	510×410×1236	右置き	¥98,000 452-0148

ミラー寸法・405x300 / 材質・アクリル、アルミ、PE
左置き(右側を見たい)、右置き(左側を見たい)
安全確認の表示板は付いておりません / 水 35ℓ

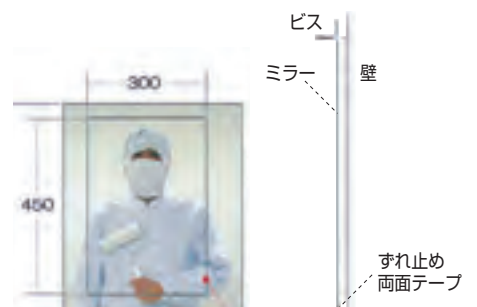

⑨ 割れないミラー ワーレン平面 E-19 直 / 元払・1台

規格	寸法	総重量	1台
V-45	300×450	0.37kg	¥24,000 452-0045

ガラス製平面ミラーと交換したい。壁面取付でこれまでと同じ見え方がよとの要望に / 等身大ビス止め式



① 防犯カラーボール **H-7** 在
 寸法・65φ 2個入
 1箱 ¥2,600 **453-0000**
 逃げる犯人に投げつけて特殊な蛍光塗料を
 付着させます

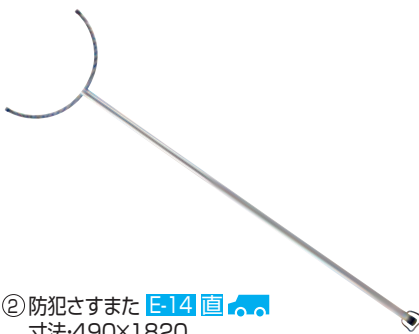

② 防犯さすまた **E-14** 直 車
 寸法・490×1820
 1本 ¥18,200 **453-1002**
 材質・アルミ合金、ステンレス製
 最小限の力で暴漢を抑え込むことができる、
 犯人捕獲道具です



③ ダミードームカメラDM-108 **H-2** 直 車
 寸法・118φ×75/DC・3V
 1台 ¥2,200 **453-0108**
 赤いランプが光ります



④ ダミーカメラ KD-10S **H-7** 直
 寸法・63×106×63/元払・3台/DC・1.5V
 1台 ¥11,300 **453-0100**
 本物のカメラを模した筐体を使用しているため
 外観上の区別が付きません
 LED表示灯が点滅して高い威嚇効果を発揮



⑤ 屋外用ダミーカメラ KOD-610 **E-14** 直 車
 寸法・140×115×365/DC・1.5V
 1台 ¥13,800 **453-0610**
 屋内、屋外兼用
 LED表示灯が点滅して高い威嚇効果を発揮



⑥ パーストレス蓄圧式ABC消火器 **C-16** 直 納3

規格	寸法	1台	薬剤重量	放射時間
PEP-3	136×96×396	¥7,500 453-4003	1.0kg	約14秒
PEP-4	200×96×396	¥9,700 453-4004	1.2kg	約13秒
PEP-6	200×112×439	¥13,500 453-4006	2.0kg	約15秒
PEP-10N	200×128×467	¥15,500 453-4010	3.0kg	約15秒

粉末です



⑦ ベルトパーテーション **C-15** 直 /元払・3台

規格	寸法	1台	ベルト色	備考
BLTN	360φ×915	¥10,500	赤、青、黒	ステンレス 452-9015
BLTNS	360φ×915	¥10,500	赤、黒	スチール 452-9020

ネスタイング可能、自動ベルトロック付
 ベルト長さ・1800/ベース裏 ラバー付



⑧ スロープ型消毒液スタンド AS-14 **N-4** 直 車

寸法・200×200×780
 1台 ¥13,000 **453-0002**
 スチールパウダー塗装
 収納可能サイズ・100×100/ポンプは含まれておりません



⑨ アルコール消毒液ボトル台 AS-04 **N-4** 直 車

寸法・305×345×715
 1台 ¥7,900 **453-0004**
 スチールメラミン焼付塗装
 棚板寸法・242×200/ポンプは含まれておりません



⑩ フロア誘導サイン **H-2** 直

規格	寸法	1袋	
FUD325	128×258	¥5,000	2×5枚入り 453-0325
FUD326	300φ	¥6,250	5枚入り 453-0326
FUD327	300×250	¥5,500	5枚入り 453-0327
FUD330-1	290×60	¥6,000	5×5枚入り 453-3301
FUD330-2	290×60	¥6,500	5×5枚入り 453-3302

すべりにくく、耐摩耗性に優れています/1mm厚
 材質・ポリオレフィン/粘着剤付

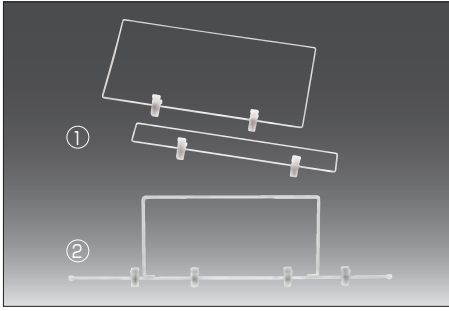

① POPクリッパー C-15 直 直

規格	寸法	1台	
OK-B55-W	420x50H	¥2,300	452-0055
OK-206-1-W	420x100H	¥2,300	452-0206
OK-E35-W	420x200H	¥2,300	452-0035
OK-E36-W	420x300H	¥2,300	452-0036
OK-E37-W	420x400H	¥2,300	452-0037
OK-E38-W	420x500H	¥2,300	452-0038
OK-E39-W	420x900H	¥2,950	452-0039

スチールホワイト塗装

② POPクリッパー790W C-15 直 直

規格	寸法	1台	
OK-5348	790x50H	¥3,500	452-0040
OK-4003	790x200H	¥3,500	452-0041
OK-5350	790x500H	¥3,500	452-0042

スチールホワイト塗装

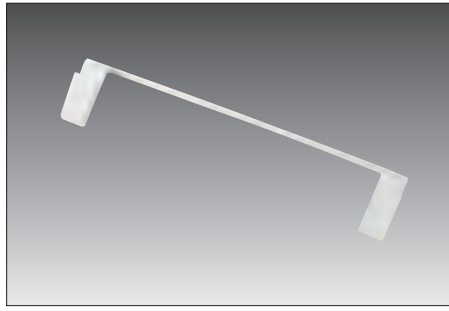

③ 天井取付具 OK-X88 C-15 直 直

寸法:410×50
1個 ¥3,100 452-0205
スチールホワイト塗装
天井取付に際し、必ず天井に適したアンカーをご使用ください

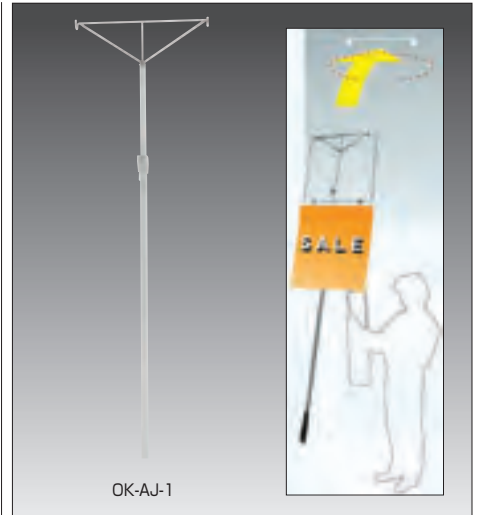
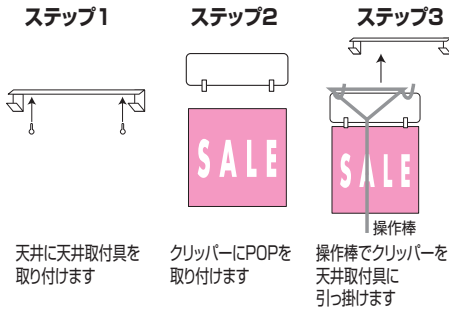

OK-AJ-1

④ 操作棒 C-15 直 直

規格	寸法	1台	
OK-AJ-1	全長1430~2600	¥7,800	452-0049

アルミ製
脚立に乗らないで天井のPOPを替える事ができます



⑤ ロールホルダー C-16 直 /元払・10台

規格	寸法	1台	
#230 Bタイプ	台座内径20	¥ 8,800	451-6232
#230 Cタイプ	台座内径45	¥ 8,800	451-6233
#260 Bタイプ	台座内径20	¥11,600	451-6262
#260 Cタイプ	台座内径45	¥11,600	451-6263

あらゆる平台、ロール巾に対応できる様、4タイプを用意しました/ロール袋は別途です

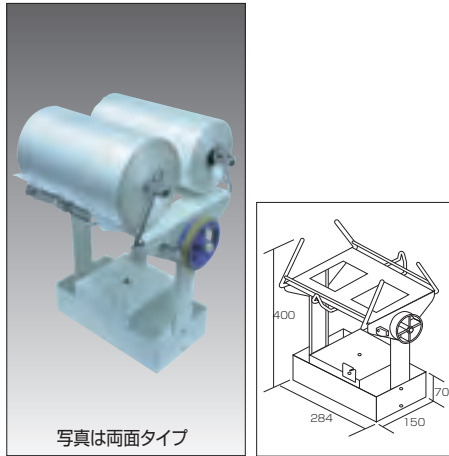

⑥ ロール袋スタンド E-8 直 納5

規格	寸法	1台	備考
TF-W	375x330x400	¥24,800	両面タイプ 452-6264
TF-S	330x280x400	¥20,300	片面タイプ 452-6265

袋サイズ:260巾までです
ロール袋は別途です
テープカッター-Wタイプには2個、Sタイプには1個付



⑦ ポリロールスタンド 4236(BH084) N-1 直 直

寸法:420×360×400~620
1台 ¥25,400 452-4236
材質:スチール
対応ポリ袋サイズ:W260mm以下(130φ以下)
ロール袋は別途です

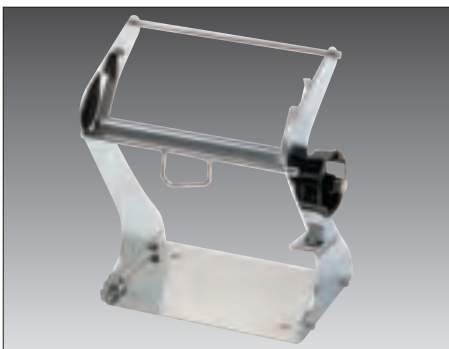

⑧ サッカー台用ローラー器具 S-1 C-16 直 納3

寸法:320×170×340
1台 ¥23,000 452-6266
材質:側面、鉄 クロームメッキ/底面、ステンレス
袋サイズ:230巾までです



⑨ サッカー台用ローラー器具 S-1-260 C-16 直 納3

寸法:370×195×340
1台 ¥26,000 452-6267
材質:側面、鉄 クロームメッキ/底面、ステンレス
袋サイズ:260巾までです

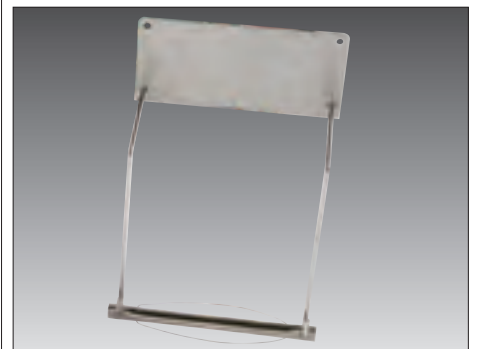

⑩ 冷凍ケース用ローラー器具 No.3-1 C-16 直 納3

寸法:280×180(310)×260
1台 ¥9,000 452-6268
材質:鉄 クロームメッキ
袋サイズ:230巾までです



①ポリ袋ホルダー C-7 在

規格	寸法	1台	
フック60	325×60×330	¥8,500	452-2060
フック90	325×90×330	¥8,500	452-2090

材質・SUS430

ポリ袋(100枚入り)をホルダーにセット。1枚ずつ引き出せます



フック式で平ケース、多段ケース等に対応でき、狭い通路でも場所をとりません。ステンレス製で衛生的です。用箋狭で押さえてるので袋がばらけません

対応ポリ袋

13号(260×330)

14号(280×410)

15号(300×450)

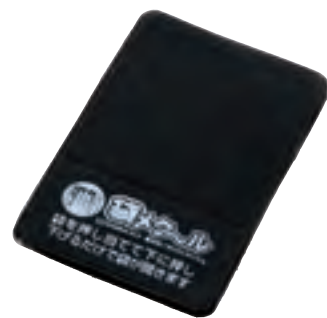

袋を押し当てて下に押し下げるだけで袋が開きます。粘着力のあるポリウレタンゲルを使用した商品です。中性洗剤で洗浄すると粘着力が復元します。

②袋メクール N-1 在 / ポリウレタン樹脂

寸法・60×90

1枚 ¥160 [721-2200](#)



③呼び込み君 MC-F06 H-6 在

寸法・150×82×209 / AC100V

1台 ¥21,800 [452-0007](#)

感知距離・0~3m / 録音再生約60秒

ICメモリーなので、音の劣化がありません

センサーに反応して、音声が届くのはもちろんエンドレスでも流せます

BGMカード付 BGMを流しながら、お客様を感知するとコマースを再生



④呼び込み君 MC-F05(光るPOP付) H-6 直 / 元払・3台

寸法・210×82×215 / AC100V

1台 ¥29,800 [452-0003](#)

感知距離・0~3m / 録音再生約60秒

POP部、「店長のおすすめ」「営業中」「SALE!」の3枚付

ICメモリーなので、音の劣化がありません

センサーに反応して、音声が届くのはもちろんエンドレスでも流せます

BGMカード付 BGMを流しながら、お客様を感知するとコマースを再生

「ピンポ〜ン」とお客様からベルスターでオーダーコール
スムーズでスピーディーな接客サービスでお客様をお待たせしません。

受信表示機は100テーブル分まで利用できます。表示部は5席分までしか表示
しませんが、記憶装置で更に45席分記憶します。
また表示時間の選択によって自動的に消え優先順に繰り上がり表示されます。
送信機には盗難防止、消去機能、音変換機能が付いています。



⑤ベルスター受信表示機 BS5R

C-3 直 / 元払・1台

寸法・528×45×113H / 電源・AC-100V

1台 ¥240,000 [453-0001](#)

電波到達距離・室内、目安50m

表示方式・5窓2桁着信順表示

音量・5段階 / チャイム、8種類より任意に設定可能



⑥ベルスターナンバー消機 BS5E

N-4 直 / 価格合計8万円以上元払

寸法・220×30×100H / 電源・DC-3V

1台 ¥33,000 [453-0003](#)

受信表示機には自動的にナンバーを消す機能が

ついていますが、任意にナンバーを消す際に

ご利用ください

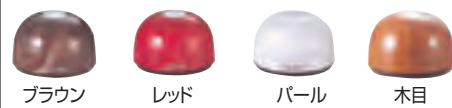

ブラウン

レッド

パール

木目

⑦ベルスター送信機 おわん型 BS5T
N-4 直 / 価格合計8万円以上元払

規格	1個	
ブラウン	¥12,600	453-0005
レッド	¥12,600	453-0006
パール	¥12,600	453-0007
木目	¥13,300	453-0008

寸法・81φ×53 / 電源・DC-3V



ブラック

クリーム

カリン

⑧ベルスター送信機 フラット型 BS5B

N-4 直 / 価格合計8万円以上元払

規格	1個	
ブラック	¥14,000	453-0010
クリーム	¥14,000	453-0011
カリン	¥14,700	453-0012

寸法・80×80×30 / 電源・DC-3V



ブラウン

パール

木目

⑨ベルスターメニューボード おわん型用

N-4 直 / 価格合計8万円以上元払

規格	1個	
ブラウン	¥3,000	453-0020
パール	¥3,000	453-0021
木目	¥3,500	453-0022

寸法・105φ×180



セット例



⑩ベルスターフラット型用ベーススタンド

N-4 直 / 価格合計8万円以上元払

寸法・103×100×130H

1個 ¥3,000 [453-0030](#)



使用例



① ハイパーPOP MSS C-8 在

規格	寸法	1個	
01N	40x40x80	¥600	452-3001
02N	50x50x80	¥640	452-3002
03N	73x70x98	¥700	452-3003

角度が15°ずつ変えられるから、お客様の目線にピタッ！
前面にPOPを差し込めます
本体・ポリカーボネート／フック・ポリスチレン



使用例



ボックスの奥行きが
3段階に伸縮

② ハイパーPOP MSS-06N C-8 在

寸法・202×(66, 84, 102)×100

1個 ¥2,000 411-3313

ボックスの奥行きが3段階に伸縮
ボックスの前面にPOPカード差しが付いています
フックの角度が15°ずつ変えられます(ロック式フック)
本体・アクリル／フック・ポリカーボネート



③ チルト・ノーマル C-8 直 車

規格	寸法	1個	
TS38	70φ×70φ×100	¥1,800	452-3038
TS14	100φ×100φ×100	¥2,000	452-3014
TS13	100φ×100φ×50	¥1,900	452-3013

テーブル表面に滑り止め付き
角度・高さがフレキシブルに調節できます
ポリカーボネート



④ ディスプレイスタンド C-8 直 車

規格	寸法	1個	
ST-SS4	80×110×50	¥1,700	452-3304
ST-SM1	96×128×100	¥2,000	452-3305
ST-SM2	113×151×100	¥2,000	452-3306

テーブルの角度が15°ずつ調整できます
本体・アクリル／スタンド・ポリカーボネート

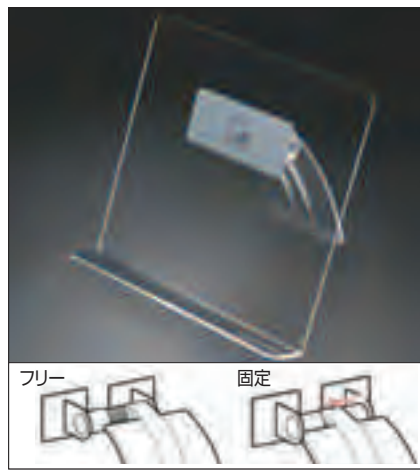

フリー

固定

⑤ ディスプレイスタンド C-8 直 車

規格	寸法	1個	
MSG03	200×190×70	¥1,800	452-3307
MSG04	300×215×65	¥2,000	452-3308

テーブルの角度が5°ずつ調整できます
重い商品も(耐荷重6Kgまで)展示できます
本体・アクリル／スタンド・ポリカーボネート



⑥ ハイパーPOP MSS-04N C-8 直 車

寸法・80×40×111

1個 ¥700 411-3311

角度が15°ずつ変えられます

本体・ポリカーボネート／フック・ポリスチレン
袋物やちょっとした箱物などに



⑦ ハイパーPOP MSS-05N C-8 直 車

寸法・130×26×75

1個 ¥1,500 452-3309

角度が15°ずつ変えられます

本体・ポリカーボネート／フック・ポリスチレン
ルーパーなどのパッケージに

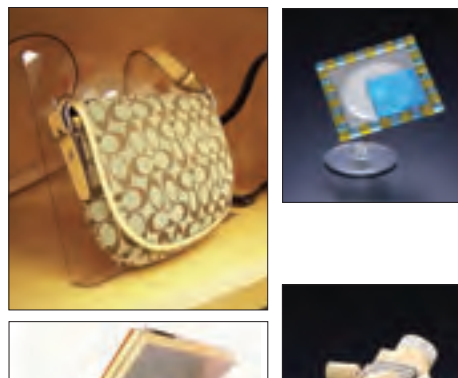

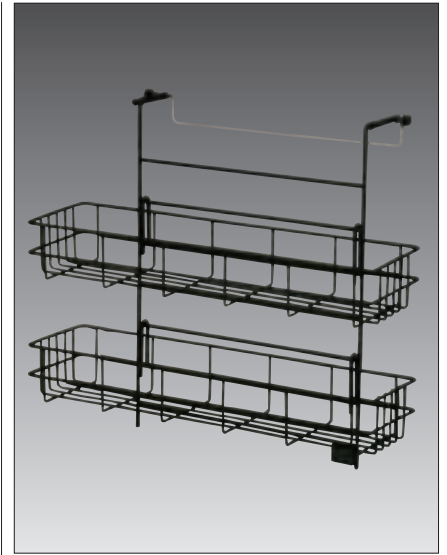
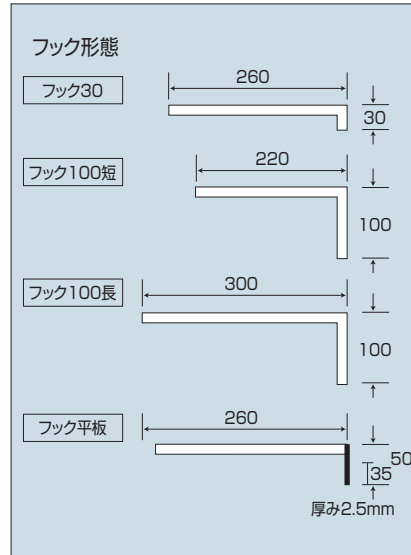

① ワイヤートレーボックス **E-16** 在 ※フックは右図の4種類からお選び下さい
色/黒
寸法・内寸490×220×165

規格	ピッチ内寸	1台	
荒目	51×53	¥6,400	441-1130
細目	16×26	¥7,400	441-1140

② スリムバスケット フック450 **N-1** 直
寸法・450×174~274×390
1台 ¥8,800 441-0450
バスケット内寸・435×100×64

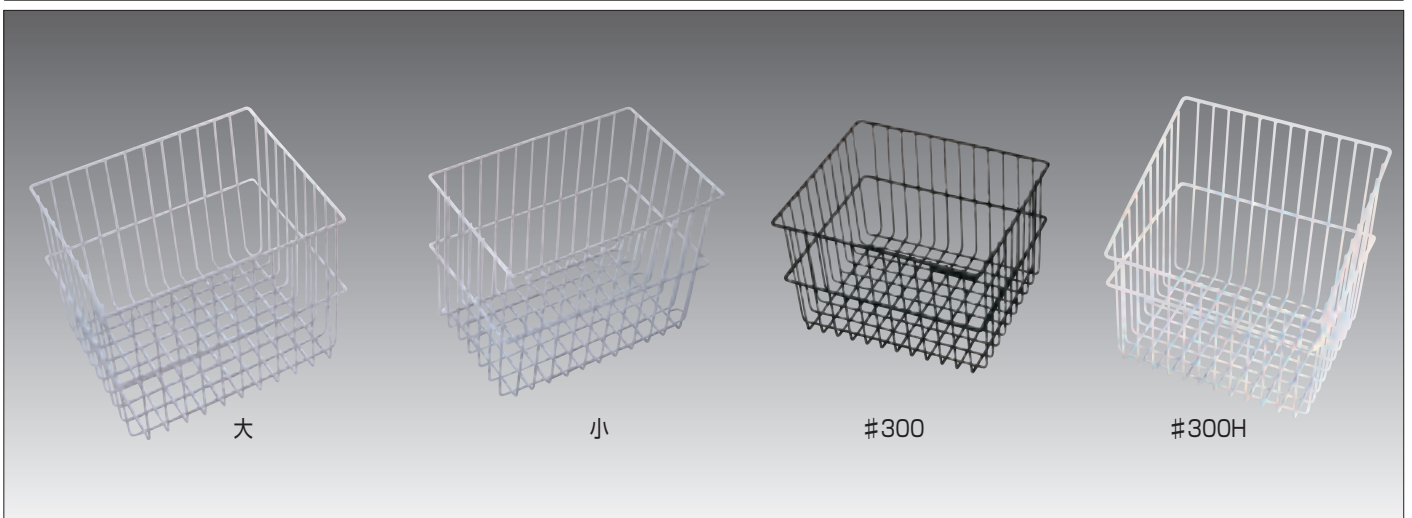

③ ワイヤーアイスクリーム籠 **C-1** 在 / 色:白 ※大と#300のみ黒があります

規格	寸法	1台	
大	350×300×270	¥5,000	441-1204
小	350×230×270	¥4,800	441-1202
#300	305×260×200	¥4,800	441-1201
#300H	305×260×200/300	¥5,000	441-1200



④ ワイヤーエクステンダー **E-10** 在 / 色:白、黒

規格	寸法	1台	
大	350×200×145	¥2,520	441-6562
小	280×180×145	¥2,240	441-6561

※スライドフック 0~75mmまで



⑤ ワイヤーバスケット **C-15** 在

規格	寸法	1個	
大	295×380×100/200	¥1,600	441-0925
中	215×380×100/200	¥1,420	441-0215
小	175×380×100/200	¥1,380	441-0175



① デリスター ボックスタイプ E-10 直 車
 寸法・410×360×950~1100
 1台 ¥28,800 442-0001
 ※ポップスタンド付



② デリスター トレータイプ E-10 直 車
 寸法・410×360×670~820
 1台 ¥21,500 442-0002
 ※カードケース付



③ デリスター用フードボックス E-10 直
 寸法・295×278×230
 1台 ¥4,900 442-0003



④ セルフスタンドワイド E-14 直 車

規格	寸法	1台		色
トレータイプ	464×355×500~760	¥20,000	441-1021	白・黒・ダークグリーン
カバータイプ	464×355×500~760	¥23,500	441-1022	白・黒・ダークグリーン

セット内容

本体トレー、おしぼりトレー、ダストボックス、フードカバー(カバータイプのみ)、ポップケース、販売ポップ(両面印刷)、リーフレットケース(B7ヨコタイプ)

販売POP

表



裏

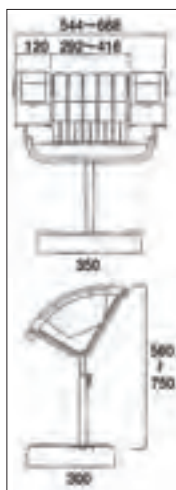
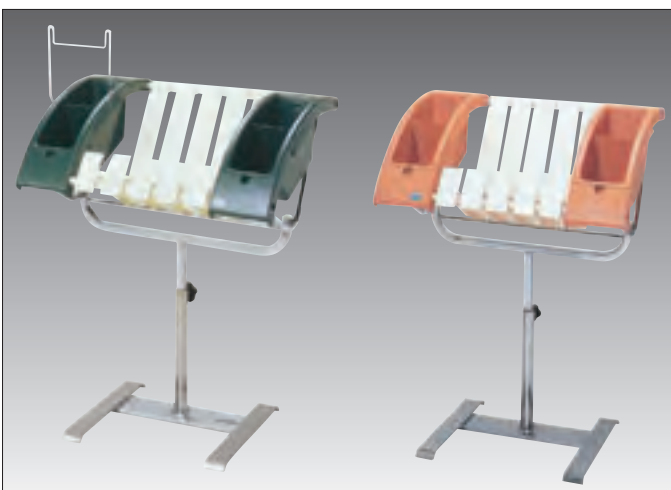
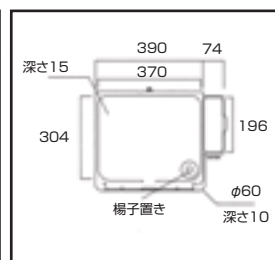
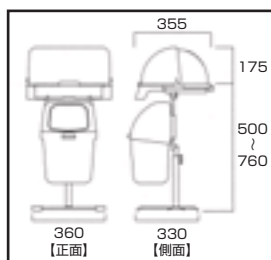

ポリパックのサイズに合わせて、スライドします
 ●樹脂部トータル耐荷重/6kg
 ●抗菌・帯電防止加工
 (汚れがつきにくく清潔感が保てます)

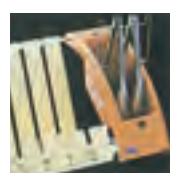

トング、輪ゴム、割りばし等の関連備品が入ります
 ●耐荷重/BOX片側1kg

⑤ デリカスタンド E-14 直 車

色/ブラウン・ダークグリーン
 寸法・350×300×560~750/元払・3台
 1台 ¥33,000 441-1025
 ※トング掛付



オプションパーツ

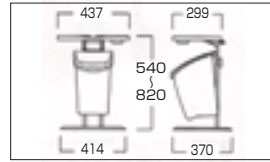

① 試食スタンド69 N-1 直 車

規格	寸法	1台	色
BH094	437×370×540~820	¥22,000	442-0094 黒
BH053	437×370×540~820	¥22,000	442-0053 白

オプションパーツ N-1 直 車

	品名	規格	寸法	1個	
②	フードカバー	BH093	412×296×187	¥4,900	441-1368
③	バインダー	BH092	80×196	¥1,900	441-0092
④	カードフレーム	BH031	266×89×368	¥1,900	441-0031
⑤	PETケース	FA504	257×121	¥ 280	441-0504

※オプションで③バインダー・④カードフレームをセットする場合は②フードカバーが必要です

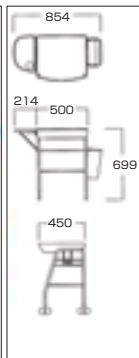

⑥ フードテイスター-BH097 N-1 直 車

寸法・500~854×450×699
1台 ¥58,400 441-0053
※ゴミ箱、コードリール付



⑦ セールスヘルパー-88R(BH002)

N-1 直 車
寸法・700×400×700
1台 ¥61,800 441-1088
※ゴミ箱・コードリール付



⑧ ラブクック試食台 LC-71

E-16 直 車 要納確
寸法・710×440×750
1台 ¥66,300 441-1171
※折畳式



⑨ 試食台 YK-9 E-16 直 車 要納確

寸法・600×450×700
1台 ¥47,800 441-1109
※天板跳上げ式



⑩ 試食台 YK-8 E-16 直 車 要納確

寸法・600×450×700
1台 ¥60,500 441-1108
※コードリール付



⑪ フードスタンドC41 N-1 直 車

BH117
寸法・408×300×680~892
1台 ¥17,600 441-0117



①レジ休止立 小白 E-19 納2
寸法・255×175×110
1個 ¥3,100 461-0021
材質・アクリル5mm



②レジ休止立 小ヒノキ E-19 在
寸法・255×175×110
1個 ¥4,300 461-0023
材質・塩ビ5mm

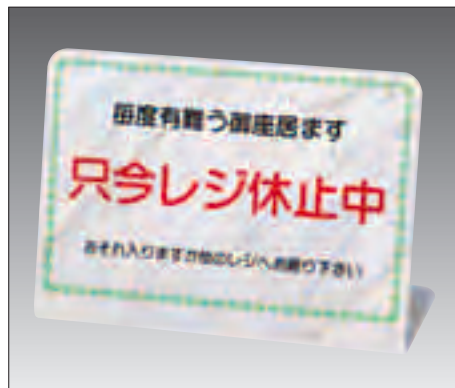

③レジ休止立 墨流し E-19 在
寸法・255×175×110
1個 ¥3,600 461-0025
材質・塩ビ3mm



④レジ休止板RK-05 E-14 直
寸法・200×300
1個 ¥1,600 461-0555
材質・PET2mm



⑤レジ休止立 大 E-19 在
寸法・250×250×100
1個 ¥2,400 461-0040
材質・カイダック

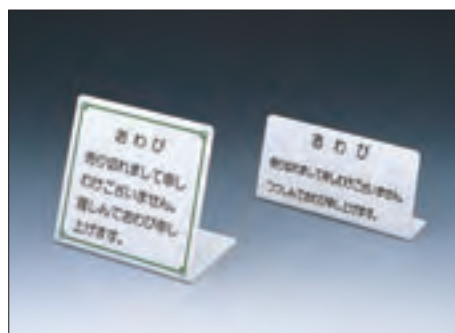

⑥おわび札 E-9 納2

規格	寸法	1個	
大	170×150×95	¥2,200	461-0034
小	190×90×50	¥ 900	461-0032

材質・(小)アクリル2mm (大)アクリル3mm



UP667-1



UP668-2



UP128-1



UP668-1



使用例

⑦L型ピクトルサイン N-1 直 納5

規格	寸法	1枚	
UP667-1	60×60	¥600	461-6671
UP668-1	60×60	¥650	461-6681
UP668-2	60×60	¥650	461-6682
UP128-1	120×40	¥700	461-1281

材質・アクリル2mm

店頭での使用や品名書き等様々な用途にご使用いただけます。
別注シルク印刷でオリジナル看板も制作可能です。



① 木製サイン C-15 直

規格	寸法	1枚		
特大	230×900×30	¥11,000	462-0023	くさり付き
大	180×600×20	¥ 5,500	462-0018	くさり付き
中	150×400×20	¥ 3,200	462-0015	くさり付き
小	100×250×15	¥ 2,000	462-0010	くさり無し
小(横)	250×100×15	¥ 2,000	462-0025	くさり付き

別注シルク印刷別途お見積り致します。
規格品で他文言ございます。お問合せ下さい。
※特大・大・中をくさりで吊るす場合は下からの支えが必要です。

事務室 515-2	ロッカー室 515-29	洗面所 515-37	非常ベル 515-57	休憩室 515-61	火気厳禁 515-115	土足厳禁 515-192
応接室 515-5	更衣室 515-30	お手洗 515-38	喫煙所 515-58	掃除具入れ 515-62	男子更衣室 515-124	ゴミ置場 515-193
機械室 515-15	化粧室 515-36	真 堂 515-48	商談室 515-59	禁 煙 515-66	女子更衣室 515-125	

② ドアプレート 515/5枚入 E-8 納5
寸法・150×50
5枚 ¥2,500 461-0515
材質・アクリル2mm白

種類	UP515-2	事務室	UP515-57	非常ベル	UP515-192	土足厳禁
	UP515-30	更衣室	UP515-62	掃除具入れ	UP515-29	ロッカー室
	UP515-48	食堂	UP515-125	女子更衣室	UP515-38	お手洗
	UP515-61	休憩室	UP515-15	機械室	UP515-59	商談室
	UP515-124	男子更衣室	UP515-37	洗面所	UP515-115	火気厳禁
	UP515-5	応接室	UP515-58	喫煙室	UP515-193	ゴミ置場
	UP515-36	化粧室	UP515-66	禁煙		

390-10	390-12	390-13	390-15	390-16	390-23	390-25	390-36	390-37	390-38	390-40	390-47	390-50	390-53	390-54	390-61
--------	--------	--------	--------	--------	--------	--------	--------	--------	--------	--------	--------	--------	--------	--------	--------

③ ユニプレート390/5枚入 E-8 納5
寸法・90×300
5枚 ¥6,000 461-0390
材質・アクリル2mm白

種類	UP390-10	どなたさまに限らず現金で…	UP390-25	出入口につき駐車禁止	UP390-50	犬他ペット類入店お断り
	UP390-12	本日は閉店しました	UP390-36	通路に物品をおかないで	UP390-53	自転車置場/縦
	UP390-13	本日は終了しました	UP390-37	廊下に物品を…	UP390-54	自転車置場/横
	UP390-15	明日は休ませていただきます	UP390-38	使った人は必ず元の場所へ…	UP390-61	店頭につき駐車お断り
	UP390-16	本日は休ませていただきます	UP390-40	関係者以外立入禁止		
	UP390-23	駐車ご遠慮ください	UP390-47	従業員以外立入お断りします		



④ 角プレート E-8 在

	品名	規格	寸法	1枚	
大	禁煙	HI960-13	400×600	¥4,500	461-0963
	火気厳禁	HI960-6			461-0966
中	禁煙	HI750-13	300×450	¥2,300	461-0753
	火気厳禁	HI750-6			461-0756
小	禁煙	HI500-13	200×300	¥1,800	461-0503
	火気厳禁	HI500-6			461-0506

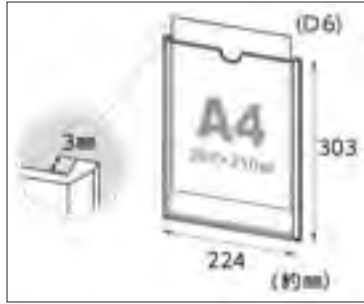

- ① インフォフレーム A4 INFA-4(5枚セット) **N-1** 直 納5
 寸法・224×303(中紙サイズA4)
 1セット ¥4,900 [462-0004](#)
 材質・ポリスチレン、透明両面テープ付

ピン、マグネット不要の掲示板。
 ビタコルクの表面は特殊粘着シート。
 掲示物へのピン、テープ、マグネットが不要です。

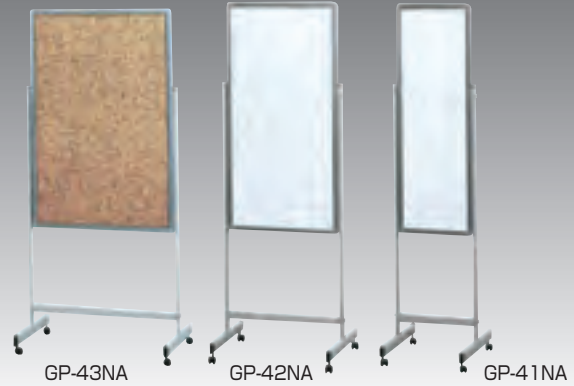

- ② 店頭ビタコルクスタンド **N-2** 直

規格	寸法	1台	
GP-43NA	644×400×1100/1400	¥56,000	461-0243
GP-42NA	494×400×1100/1400	¥55,300	461-0242
GP-41NA	344×400×1100/1400	¥49,800	461-0241

板面・ビタコルク調ボード/ホワイトボード
 脚部・スチール楕円パイプ、キャスター付

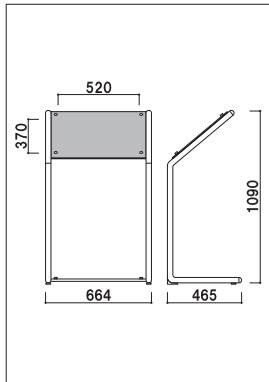

- ③ スペックスタンド SK-66 **E-16** 直
 寸法・664×465×1090
 1台 ¥52,000 [461-2166](#)
 材質・本体スチールクロームメッキ仕上

面板・アクリル透明5mm
 面板ベース・アクリル黒3mm
 自重・8.6kg
 アジャスター仕様
 面板サイズ・W600×450

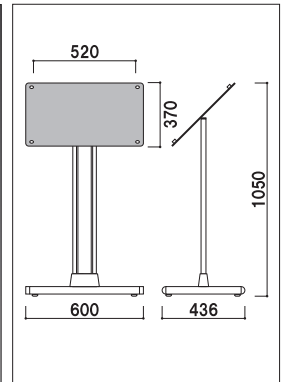

- ④ スペックスタンド SKM-66 **E-16** 直
 寸法・600×436×1050
 1台 ¥70,500 [461-2666](#)
 材質・本体アルミ押し型材・アルミダイキャスト

面板・アクリル透明3mm
 面板ベース・アルミ黒塗装3mm
 自重・14.0kg
 アジャスター仕様
 面板サイズ・W600×450



- ⑤ メニューサインSH-60 **E-16** 直
 寸法・650×400×1320
 1台 ¥54,800 [462-0070](#)
 材質・本体スチール塗装
 面板木製塗装仕上

面板部角度調節可
 自重・12.7kg
 アジャスター仕様



- ⑥ リーフレットスタンド **E-14** 直
 寸法・720×380×1450
 1台 ¥45,000 [451-1650](#)
 材質・スチール焼付塗装
 色・アイボリー
 ※追加部品の販売もいたします。

セット内容
 本体:1台
 案内プレート:1枚
 プレートカバー:1枚
 リーフホルダー:20セット
 ワイヤバー:3本
 組立パーツ:1式

折畳式RXカーブサイン／材質・アルミ製／キャスター仕様



RX-459



RX-609

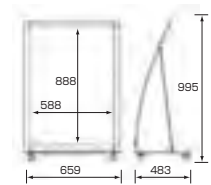
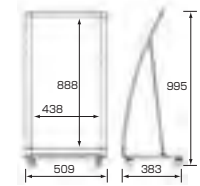

①カーブサインRX-459 E-16 直

寸法・509×383×995
1台 ¥46,800 462-0459
面板サイズ・450×900

②カーブサインRX-609 E-16 直

寸法・659×483×995
1台 ¥52,000 462-0609
面板サイズ・600×900

RXカーブサイン／材質・アルミ製、コーナー部垂鉛／キャスター仕様／面板サイズ・450×1000



RX-47(ホワイト)



RX-40(ブラック)



RX-41(シルバー)

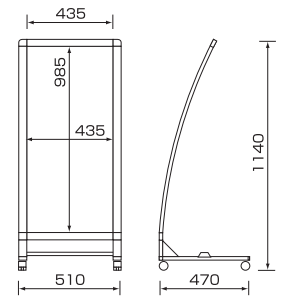

③RXカーブサイン E-16 直

規格	寸法	1台	
RX-47	510×470×1140	¥37,800	462-0047
RX-40	510×470×1140	¥37,800	462-0040
RX-41	510×470×1140	¥37,800	462-0041

RXカーブサイン／材質・アルミ製、コーナー部垂鉛／キャスター仕様



RX-71



RX-75

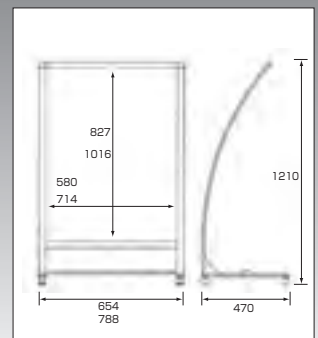

④RXカーブサインRX-71 E-16 直

寸法・654×470×1210
1台 ¥37,800 462-0071
面板サイズ・594×841(A1サイズ)

⑤RXカーブサインRX-75 E-16 直

寸法・788×470×1210
1台 ¥48,000 462-0075
面板サイズ・728×1030(B1サイズ)

アルミサイン／材質・アルミ製／両面仕様(片面仕様もあります)



AP-282



AP-281



AP-285

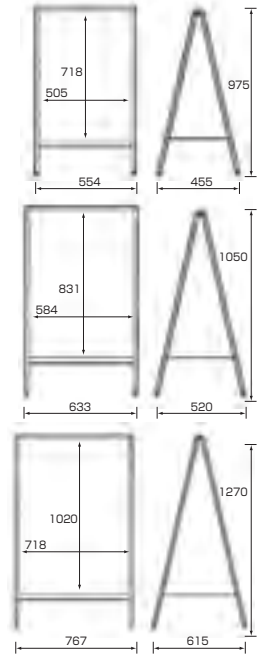

- ① アルミサインAP-282 E-16直 寸法・554×455×975
1台 ¥37,800 462-0282
面板サイズ・515×728(B2サイズ)
- ② アルミサインAP-281 E-16直 寸法・633×520×1050
1台 ¥39,800 462-0281
面板サイズ・594×841(A1サイズ)
- ③ アルミサインAP-285 E-16直 寸法・767×615×1270
1台 ¥49,800 462-0285
面板サイズ・728×1030(B1サイズ)

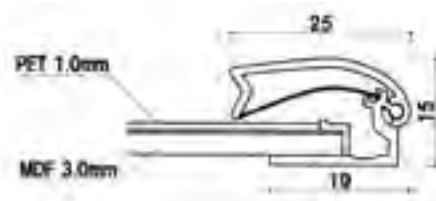

④ ポスターパネル MG-25R H-7直

企画	パネル外寸	1台	
B1	770×1072	¥9,000	462-2501
B2	557×770	¥6,500	462-2502
B3	405×556	¥4,900	462-2503
B4	298×405	¥3,600	462-2504
A1	635×882	¥7,500	462-2511
A1ハーフ	338×882	¥6,300	462-2521
A2	461×635	¥5,800	462-2512
A3	338×462	¥4,600	462-2513
A4	251×338	¥3,300	462-2514

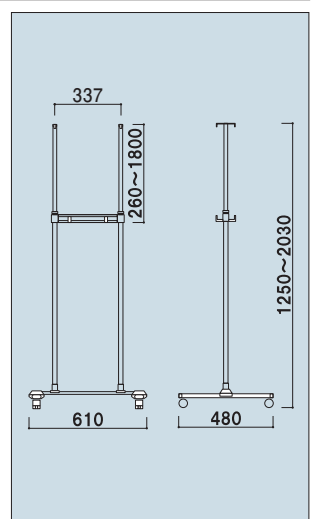
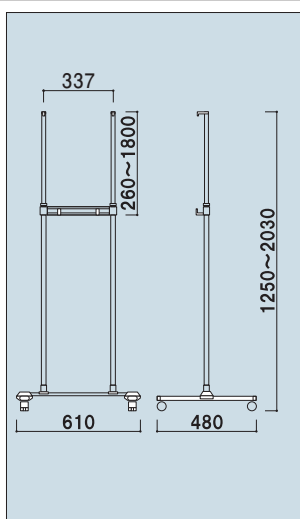
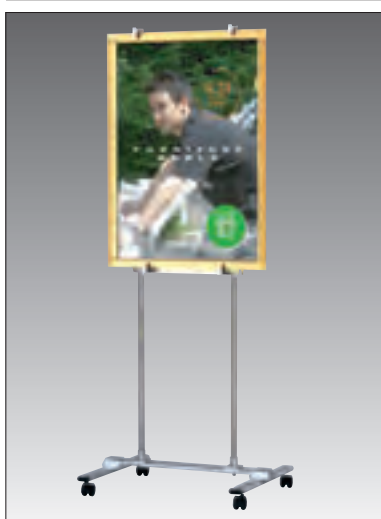

- ⑤ VサインVS-30(片面) E-16直 寸法・610×480×1250~2030
1台 ¥35,500 461-6930
材質・柱/ステンレスICSパイプ
パネルサイズ・厚み30mmまで幅400~750mmまで適応。
※パネルは別売りです。

- ⑥ VサインVS-32(両面) E-16直 寸法・610×480×1250~2030
1台 ¥37,000 461-6932
材質・柱/ステンレスICSパイプ
パネルサイズ・厚み30mmまで幅400~750mmまで適応。
※パネルは別売りです。



① アルミ枠メニュースタンド MSTD-100 **N-1 直 納5**
 1台 ¥14,300 **724-0001**
 ※マーカー仕様、底面2.7kgのおもり付

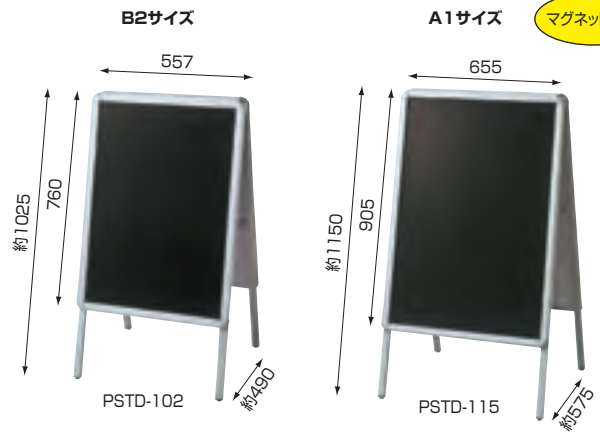

② アルミ枠ポスターパネルスタンド **N-1 直 納5**

規格	備考	1台	
PSTD-102	両面タイプ・マーカー仕様	¥26,800	724-0006
PSTD-115	両面タイプ・マーカー仕様	¥29,700	724-0008

表面は透明プラスチックシート付



③ スタンドプレートチョーク用(ABS樹脂) **E-16 直**
 1台 ¥14,600 **724-0011** / 色・ブラック、ホワイト、イエロー、レッド
 ※屋内仕様、両面タイプ、マグネット不可

④ スタンドプレートマーカー用(ABS樹脂) **E-16 直**
 1台 ¥14,600 **724-0012** / 色・ブラック、ホワイト、イエロー、レッド
 ※屋内仕様、両面タイプ、マグネット使用できます



No.24460

No.67932

縦デザイン



No.24461L
No.24462M

縦デザイン



No.24798L
No.24799M

横デザイン



No.24463L
No.24464M

横デザイン



No.24800L
No.24801M

⑤ リムーバブルA型マジカルボード **H-6 直**
 寸法・450×990(面板サイズ390×730)
 1台 ¥19,800 **462-0100**

⑤、⑥共にマーカー、パステルチョーク、ポップゲルチョーク、
 チョークが使用可能です(両面仕様・裏面黒無地)
 ※他にもボードデザイン多数ございます。お問合せください。

⑥ マジカルボード **H-6 直**

規格	寸法	1台	
L	630×470	¥6,800	462-0110
M	470×360	¥4,600	462-0120

片面仕様、縦・横デザインからお選びください



① スタンド黒板TBD70-3 **N-1 直 納5**
 寸法:520×580×1090 / 両面仕様
 1台 ¥10,500 **462-0703**
 面板サイズ:450×800 / ホワイトボード



表面 裏面

② スタンド黒板TBD70-1 **N-1 直 納5**
 寸法:520×580×1090 / ホワイトボードとチョーク仕様
 1台 ¥10,500 **462-0701**
 面板サイズ:450×800



③ スタンド黒板TBD83-1 **N-1 直 納5**
 寸法:360×430×810 / 両面仕様
 1台 ¥7,000 **462-0831**
 面板サイズ:360×700 / チョーク仕様 / 木製



④ スタンド黒板TBD70-2 **N-1 直 納5**
 寸法:520×580×1090 / 両面仕様
 1台 ¥10,500 **462-0702**
 面板サイズ:450×800 / チョーク仕様



⑤ スタンド黒板TBD94 **N-1 直 納5**
 寸法:450×690×1110 / 木製両面仕様
 1台 ¥10,500 **462-0940** 色黒、赤
 面板サイズ:450×900 / チョーク仕様



⑥ ハンド式スタンド黒板HTBD-78 **N-1 直 納5**
 寸法:380×460×780 / 両面仕様
 1台 ¥5,200 **462-1178**
 面板サイズ:380×700 / マーカー・チョーク兼用タイプ



⑦ スタンド黒板TBD80-1 **N-1 直 納5**
 寸法:500×400×860 / 両面仕様
 1台 ¥8,800 **462-0801**
 面板サイズ:430×680 / マーカー仕様



⑧ スタンド黒板TBD70-4 **N-1 直 納5**
 寸法:520×580×1090 / 両面仕様
 1台 ¥10,500 **462-0704**
 面板サイズ:450×800 / マーカー仕様



⑨ ハンド式スタンド黒板HTBD-104 **N-1 直 納5**
 寸法:450×530×1000 / 両面仕様
 1台 ¥8,800 **462-1104**
 面板サイズ:450×920 / マーカー・チョーク兼用タイプ



① 木製メニューボード マナイタ KMBD285-1 **N-1 直 納5**
 寸法:280×450
 1枚 ¥3,200 **461-2851**
 面板サイズ:250×332/マーカー・チョーク兼用

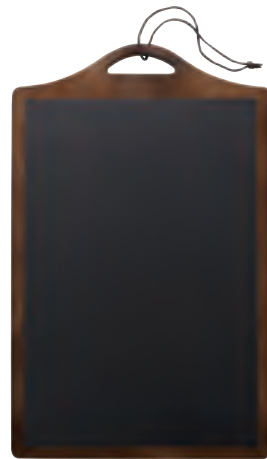

② 木製メニューボード ハンド KMBD285-2 **N-1 直 納5**
 寸法:280×450
 1枚 ¥3,200 **461-2852**
 面板サイズ:250×375/マーカー・チョーク兼用



③ POPボードAPB **N-5 直 納5**

規格	寸法	1枚	
302	300×217	¥380	724-0051
443	445×300	¥650	724-0052

※PET樹脂製



④ くさり付POPボードAPB **N-5 直 納5**

規格	寸法	1枚	
303	300×217	¥550	724-0061
444	445×300	¥800	724-0062

※PET樹脂製



⑤ アルミ枠ブラックボードABB **N-5 直 納5**

規格	寸法	1枚	
3053	450×300×16	¥2,000	724-0071
4505	600×450×16	¥3,100	724-0072
6007	900×600×16	¥6,600	724-0073

※材質:面板、白銅板/枠:アルミ

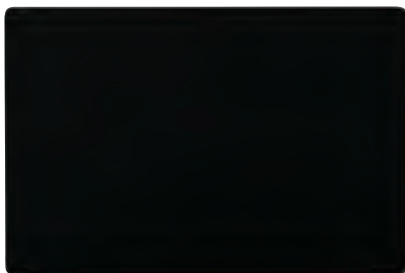

⑥ 枠なし両面ブラックボード **N-1 直 納5**

規格	寸法	1枚	
MBDN64	600×400×6	¥2,200	724-0064
MBDN85	800×550×6	¥3,400	724-0085

※マーカー・チョーク兼用、取付金具付



⑦ 枠なし両面ブラックボード吊り下げ用 **N-1 直 納5**

規格	寸法	1枚	
MWBD32	300×200	¥600	724-0032
MWBD43	400×300	¥900	724-0043

※マーカー・チョーク兼用、吊り下げ用ひも付



⑧ 片面ブラックボード **N-6 直 納5**

規格	寸法	1枚	
A1	800×600	¥4,800	724-0010
A2	600×400	¥2,800	724-0020
A3	400×300	¥1,400	724-0030

※マグネット使用可能、マーカー仕様



⑨ ローコストコルクボード **N-1 直 納5**/コルク:天然木

規格	寸法	1枚	
4530	450×300	¥ 840	724-0111
6045	600×450	¥1,300	724-0112
9045	900×450	¥2,200	724-0113
9060	900×600	¥2,700	724-0115



① チョークボード(チョーク用) **H-6 直**

規格	寸法	1枚	
S	450×300	¥1,800	721-4530
M	600×450	¥3,100	721-6045
L	900×600	¥5,800	721-9060

色黒

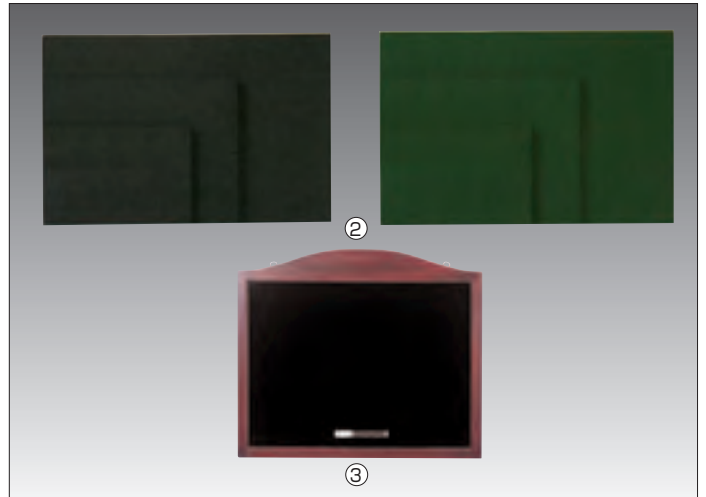

黒板(チョーク用) **N-1 直** / ②は **納5** / ③はマーカー用、マグネット使用可

番号	品名	規格	寸法	1台		備考
②	黒板枠ナシ	BD-354	450×300	¥ 1,650	722-0354	色 緑・黒
		BD-456	600×450	¥ 2,600	722-0465	
		BD-6090	900×600	¥ 4,600	722-6090	
③	ヤマガタ木製 ブラックボード	140E	640×545	¥ 6,500	724-0100	マーカー1本付

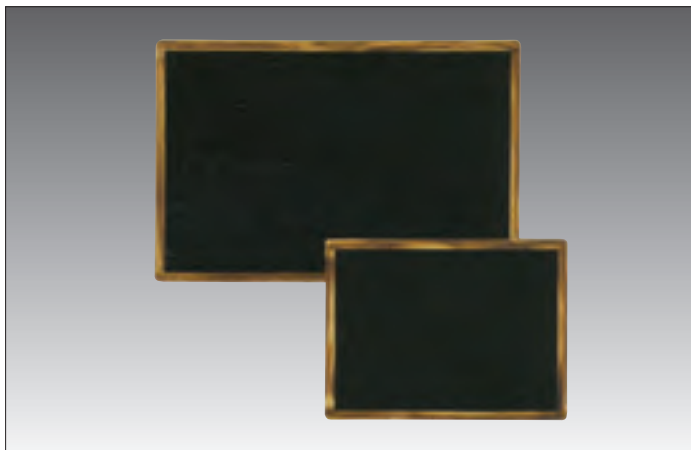

④ マーカー用黒板Y **N-1 直 納5**

規格	寸法	1台	
HBD456Y	600×450	¥4,500	462-0456
HBD609Y	900×600	¥8,500	462-1609

※マグネット使用可

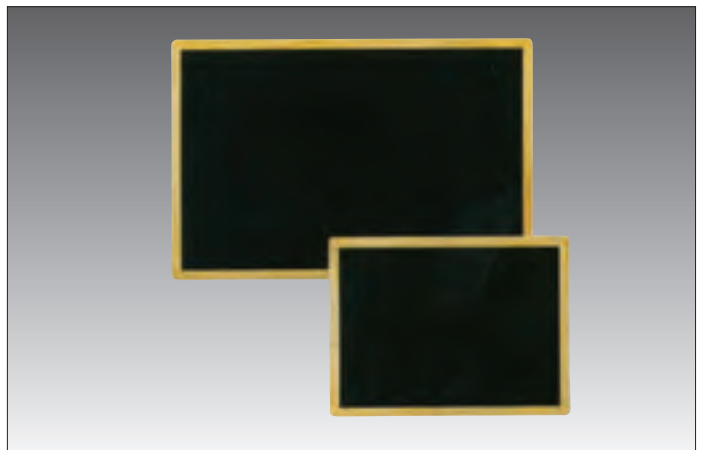

⑤ マーカー用黒板W **N-1 直 納5**

規格	寸法	1台	
HBD456W	600×450	¥4,500	462-1456
HBD609W	900×600	¥8,500	462-2609

※マグネット使用可



⑥ 両面ブラックボード茶 **N-1 直 納5**

規格	寸法	1枚	
MBD641	600×450	¥3,600	721-0641
MBD961	900×600	¥6,000	721-0961

※マーカー・チョーク兼用



⑦ 両面ブラックボード緑 **N-1 直 納5**

規格	寸法	1枚	
MBD642	600×450	¥3,600	721-0642
MBD962	900×600	¥6,000	721-0962

※マーカー・チョーク兼用



⑧ 蛍光ボードマーカー **H-10 直**

種類	1本	
細字 丸芯1mm幅	¥200	461-1481
中字 丸芯2mm幅	¥250	461-1482
極太 平芯15mm幅	¥480	461-1415

色・青、緑、紫、赤、ピンク、オレンジ、黄、白
素材・水性顔料系、蛍光調色

⑨ ダストレスチョーク **N-7 直**

種類	1箱	
白×6本入	¥160	461-1483
蛍光色(6色入)	¥470	461-1484



① 卓上メニュースタンドTMD23 **N-1 直 納5**
 寸法・151×140×235
 1台 ¥1,500 **461-0123**
 色・黒、赤、白／マーカー仕様



② 卓上メッセージボードHEME-423 **N-1 直 納5**
 寸法・235×436
 1台 ¥2,500 **461-0423**
 面板サイズ・230×300／マーカー仕様



③ ミニイーゼル&ミニ黒板MEBS-300 **N-1 直 納5**
 寸法・300×220×320
 1台 ¥2,200 **461-0300**
 面板サイズ・300×230／チョーク仕様



④ ミニカラーイーゼル **N-1 直 納5**
 寸法・250×220×320／天然木
 1台 ¥1,200 **462-3200**
 色・ナチュラル、オーク



⑤ 卓上ウッドフレームボードTMRD-235 **N-1 直 納5**
 寸法・200×205×305
 1台 ¥1,800 **461-0235**
 マーカー、チョーク兼用



⑥ 卓上ホワイトフレームボードTMSD-300 **N-1 直 納5**
 寸法・205×180×285
 1台 ¥2,000 **461-1300**
 マーカー、チョーク兼用



⑦ 三角イーゼルVer.2.0 **N-7 直 納5**
 寸法・530×550×1070
 1台 ¥4,000 **461-4200**
 材質・ラバーウッド塗装仕上



⑧ 木製L型イーゼルHECA-124 **N-1 直 納5**
 寸法・410×1140～1480×450
 1台 ¥9,500 **462-0124**
 ※伸縮式、A1サイズのボードも使用可



⑨ イーゼルESL **N-1 直 納5**

規格	寸法	1台	
ESL-1	610×570×1110	¥4,000	461-0001
ESL-2	600×610×1260	¥5,300	461-0002

色・ESL-1、2はナチュラル、ダークブラウン

リサイクル可能な樹脂素材を使用し丈夫な注水式サインです。

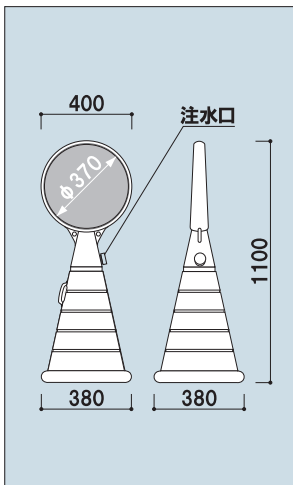

① ロードポップサインG-5020 **E-9** 直 ※面板別売
寸法・400×380×1100 / 材質・ポリエチレン樹脂
1台 ¥21,800 **461-0020**
色・黄、グレー / 重量・乾燥4kg、満水時32kg

② ロードポップサイン専用面板 **E-9** 直

種類	1枚	
面板サイン	¥1,600	461-1212
無地面板	¥1,000	461-1222

屋外でのサインの使用には注水型ウェイトをご使用ください。

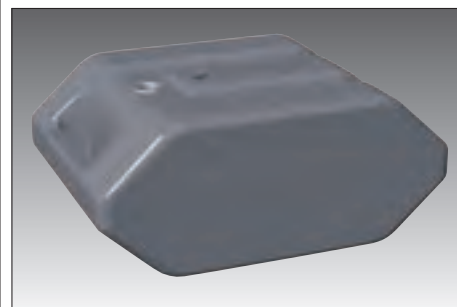
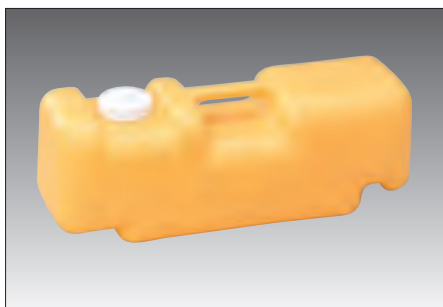

③ バリウイト小 **N-7** 直
寸法・510×140×90
1個 ¥1,000 **461-3202**
色・イエロー、チャコールグレー
満水時重量・5.0kg

④ バリウイト大 **N-7** 直
寸法・500×160×170
1個 ¥1,650 **461-2304**
色・イエロー、チャコールグレー
満水時重量・10kg

⑤ サインウイト **N-7** 直
寸法・380×280×160
1個 ¥2,000 **461-2305**
材質・樹脂成型品
満水時重量・10kg 色・グレー



⑦ コーン用ベッド **N-5** 直

種類	寸法	1台		
2.0kg	360×360×34	¥1,200	461-2201	赤、青、緑、黄、オレンジ、黒
1.5kg	360×360×25	¥1,100	461-2203	



⑧ コーンバー **N-5** 直

規格	寸法	1台		
1500	1500×34φ	¥800	461-2202	黄/黒・赤/白
2000	2000×34φ	¥850	461-2205	黄/黒・赤/白

⑥ カラフルコーン **N-5** 直
寸法・380×380×700
1本 ¥760 **923-9170**
材質・PE樹脂
色・赤、青、黄、緑

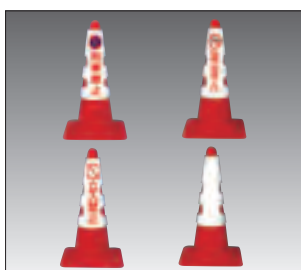

⑨ カラフルコーン用カバー **N-5** 直
寸法・290×430

規格	1個	
駐車禁止(両面)	¥1,200	461-2207
立入禁止	¥1,200	461-2208
駐輪ご遠慮ください	¥1,200	461-2209
無地	¥ 900	461-2210



高級感ある天然木製掲示板がコーナーのイメージをアップします。

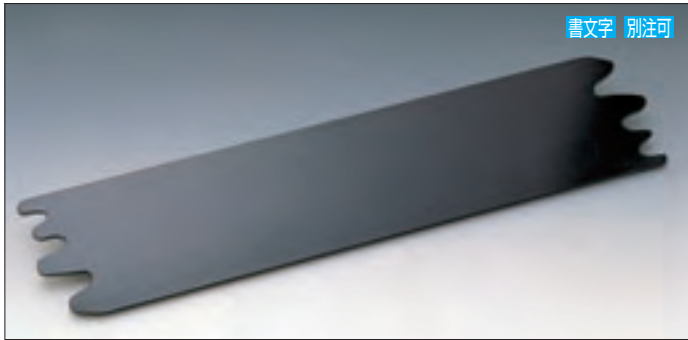

書文字 別注可

① うるし調塗り黒表示板 E-5 在
寸法・600×120×10
1枚 ¥3,200 461-1002

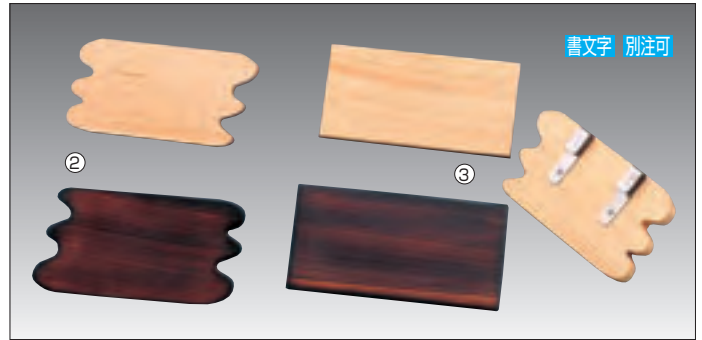

書文字 別注可

木製ミニ表示板 E-5 納3

番号	規格	寸法	1台	
②	雲形	150×75×12	¥1,200	461-1081
③	長角	150×75×12	¥1,200	461-1071

種類・白木、ネズコ/裏ステンフック付



書文字 別注可

④ 原木表示板白樺 E-5 在
寸法・600×80~130×12
1枚 ¥2,400 461-1001



書文字 別注可

⑤ 原木表示板紅節 E-5 在
寸法・600×80~130×12
1枚 ¥2,400 461-1031

壁・窓・コーナー等、貼りやすい剥がしやすい
自己吸着加工シートです。
オリジナルメディアの制作も可能です。

A5サイズ(一例)



No.22650



No.22648



No.22717



No.69841

車用W550×H150(一例)



No.23810



No.23811

A4サイズ(一例)



No.23827



No.23821

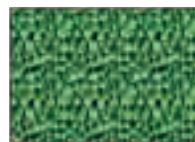

No.23828



No.23823

車用W300×H200(一例)



No.23819



No.23820

⑥ 吸着ターポリン H-6 直

規格	寸法	1枚	
A5	210×148	¥ 550	461-0005
A4	297×210	¥1,350	461-0004
車用	550×150	¥1,750	461-0055
	300×200	¥1,250	461-0030

別注サイズ、オリジナルデザイン別途お見積り致します。



壁へ

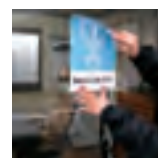

窓へ



コーナーへ



① ポップスタンドNo.7センター
E-16 在 / スチールメッキ
寸法・200×380~720(台寸135角)
1本 ¥1,100 411-0070

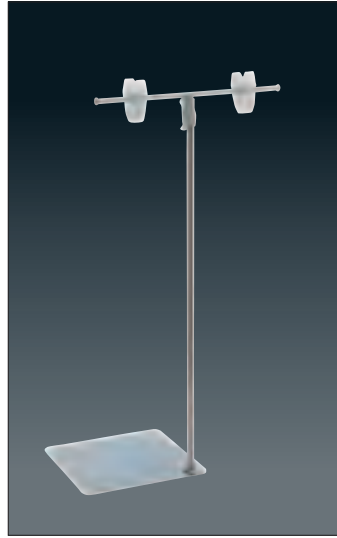

② ポップスタンドNo.7コーナー
E-16 在 / スチールメッキ
寸法・200×380~720(台寸135角)
1本 ¥1,100 411-0071



③ ポップスタンドステンセンター
E-16 在 / SUS202
寸法・250×400~660(台寸135角)
1本 ¥1,960 411-0100



④ ポップスタンドステンコーナー
E-16 在 / SUS202
寸法・250×400~660(台寸135角)
1本 ¥1,960 411-0101



⑤ ポップスタンド90-P型
E-16 直 納4 元払 / 20本
寸法・165×270~500(台寸125角)
1本 ¥4,800 411-3090
※クリップはアルミ製その他はステンレス製



⑥ N型ポップスタンド200コーナー
E-16 在 / スチール塗装
寸法・200×180~320(台寸135角)
1本 ¥1,100 411-1121



⑦ N型ポップスタンド400センター
E-16 在 / スチール塗装
寸法・200×380~720(台寸135角)
1本 ¥1,100 411-1140

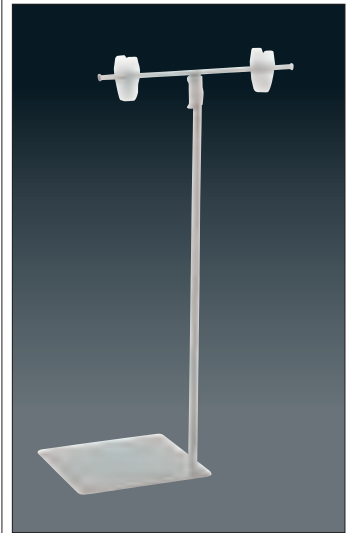

⑧ N型ポップスタンド400コーナー
E-16 在 / スチール塗装
寸法・200×380~720(台寸135角)
1本 ¥1,100 411-1141



⑨ N型ポップスタンド両用
E-16 在 / スチールメッキ
寸法・200×400~760(台寸150角)
1本 ¥1,600 411-1131



⑩ N型ポップスタンドL型
E-16 在 / スチールメッキ
寸法・300×380~730(台寸135角)
1本 ¥1,200 411-1111



⑪ T型ポップスタンド白コーナー
E-16 在 / スチール塗装
寸法・250×300~520(台寸135角)
1本 ¥860 411-1100
※センタータイプもあります



⑫ T型ポップスタンド黒
E-16 在 / スチール塗装
寸法・200×410~650(台寸135角)
1本 ¥860 411-1175



① 円盤ベースポップスタンド
E-11 直 / スチールメッキ
寸法・200×320~560(台寸160φ)
1本 ¥1,980 413-1500



② スライド式ポップスタンドS型
E-11 直 / スチールメッキ
寸法・240×230~410(台寸150角)
1本 ¥1,200 411-4319



③ スライド式ポップスタンドL型
E-11 直 / スチールメッキ
寸法・240×400~740(台寸150角)
1本 ¥1,200 411-4312

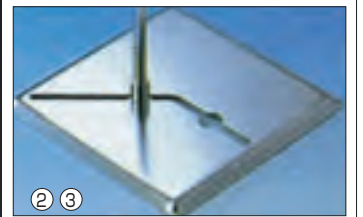
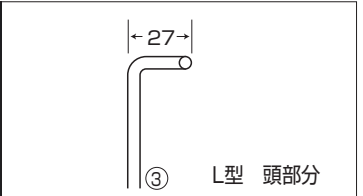

② ③
コーナーからセンターまでボールの位置を自由にスライドさせることができます



④ CAポップスタンド センター
E-16 在 / スチールメッキ
寸法・210×395~700(台寸135角)
1本 ¥820 413-0001



⑤ CAポップスタンド コーナー
E-16 在 / スチールメッキ
寸法・200×360~680(台寸135角)
1本 ¥820 413-0002



⑥ クリップポップスタンドクローム
E-16 直 元払 / 40本
寸法・80×350~570(台寸135角)
1本 ¥1,060 413-1501



⑦ クリップポップスタンドブラック
E-16 直 元払 / 40本
寸法・80×350~570(台寸135角)
1本 ¥1,060 413-1505



⑧ ポップスタンド 84-B
E-16 直 納4 元払 / 20本
寸法・100×270~500(台寸90角)
1本 ¥3,400 411-2842
※頭部ポップクリップ / ベース・ステンレス

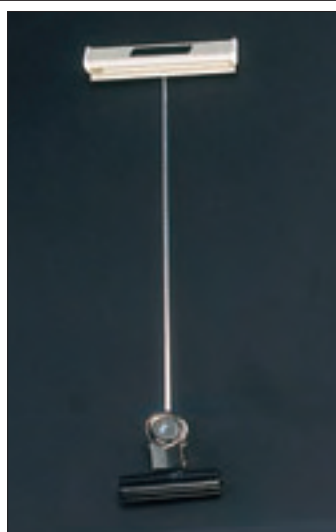

⑨ ポップスタンド 84-C
E-16 直 納4 元払 / 30本
寸法・100×350
1本 ¥2,500 411-2843
※頭部ポップクリップ



⑩ ポップスタンド 84-R
E-16 直 納4 元払 / 30本
寸法・150×270~500
1本 ¥2,940 411-2844
※頭部シェルフポップ / 角度自在



⑪ ポップスタンド 84-H
E-16 直 納4 元払 / 30本
寸法・150×255
1本 ¥2,600 411-2848
※頭部シェルフポップ / ダンボール用



① マグ付ポップスタンド **C-3 在**
 寸法:250×300~550(マグ寸法48角)
 1本 ¥1,360 **411-0121**
 ※スチール製



② マグ付Wポップスタンド **C-3 直**
 寸法:400×300~550(マグ寸法48角)
 1本 ¥1,480 **411-0122**
 ※スチール製

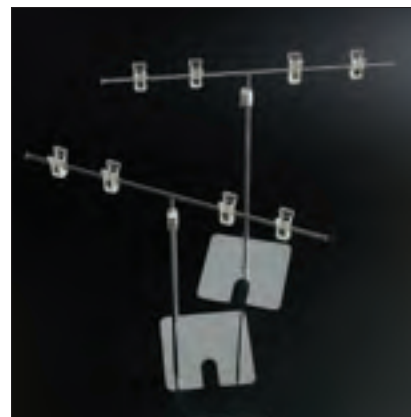

③ Wポップスタンド400H **C-10 直**
 寸法:400×400~660(台寸135×135)
 1本 ¥2,140 **411-0131**
 ※スチールメッキ/コーナータイプ、センタータイプ有

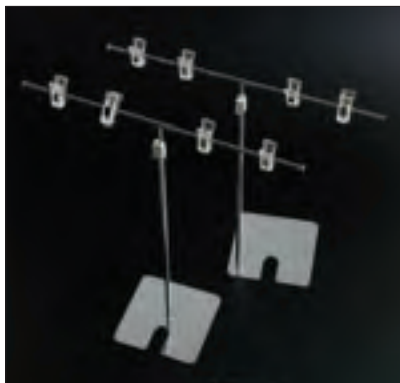

④ Wポップスタンドステン **C-10 直**
 寸法:400×400~660(台寸135×135)
 1本 ¥2,400 **411-0132**
 ※コーナータイプ、センタータイプ有



⑤ TWポップスタンド400H白 **C-10 直**
 寸法:400×400~660(台寸135×135)
 1本 ¥1,800 **412-1235**
 ※スチール製/コーナータイプ、センタータイプ有



⑥ TWポップスタンド300H黒 **C-10 直**
 寸法:400×330~560(台寸135×135)
 1本 ¥1,800 **412-1238**
 ※スチール製



⑦ 平台用ポップスタンドマグネット **C-12 在** / スチール塗装+ステンレス

規格	寸法	1セット	元払	
3尺用	880×340~540	¥5,400	10セット	411-4553
4尺用	1180×340~540	¥5,800	10セット	411-4554

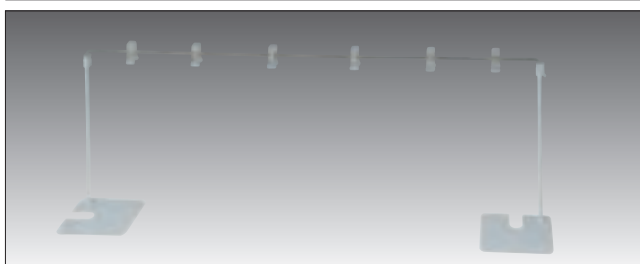

⑧ 平台用ポップスタンドベース式 **C-12 直**

規格	寸法	1セット	
3尺用	880×340~540	¥6,400	412-1243
4尺用	1180×340~540	¥7,000	412-1244

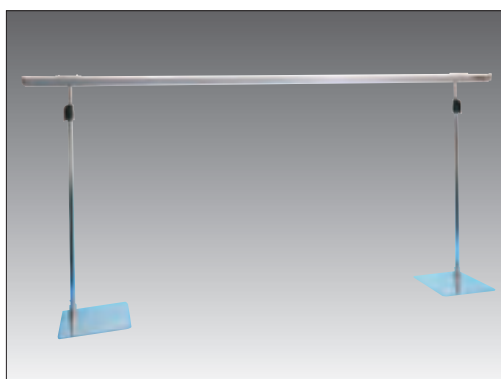

⑨ 平台用門型POPスタンドNo.305-S **E-19 直**

規格	寸法	支柱	1台	
900片面	900×280~500	2本	¥15,000	414-0009
1200片面	1200×280~500	2本	¥16,800	414-0012
1500片面	1500×280~500	2本	¥18,520	414-0015
1800片面	1800×280~500	2本	¥20,380	414-0018
2100片面	2100×280~500	3本	¥26,460	414-0021
2400片面	2400×280~500	3本	¥28,380	414-0024
900両面	900×280~500	2本	¥20,900	414-0109
1200両面	1200×280~500	2本	¥24,340	414-0112
1500両面	1500×280~500	2本	¥28,020	414-0115
1800両面	1800×280~500	2本	¥31,720	414-0118
2100両面	2100×280~500	3本	¥39,400	414-0121
2400両面	2400×280~500	3本	¥43,220	414-0124

マグネットタイプ
 マグネット寸法100×50

※サインレール部はカタログP.250-④を使用/高さ500~900(L)タイプもあります
 材質・サインレールはアルミ、支柱はスチール、台座はステンレス/色・シルバー
 台座寸法:150×150/台座、マグネットタイプもあります。価格は同じです



①フロアスタンド No.725 **C-10 直**
 寸法・420×1400~2500(台寸300×360)
 1本 ¥6,400 411-5720
 ※スチールメッキ

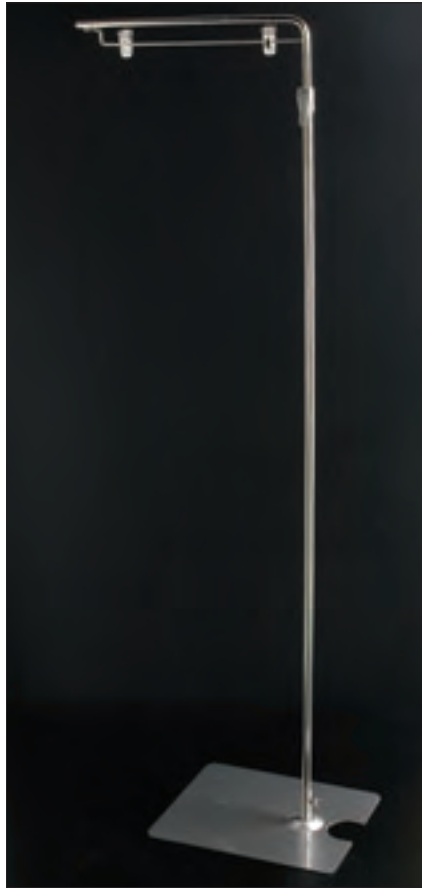

②フロアスタンドステン **C-10 直**
 寸法・420×1400~2500(台寸300×360)
 1本 ¥10,600 411-5725



③フロアスタンドブラック **C-10 直**
 寸法・420×1400~2500(台寸300×360)
 1本 ¥6,400 411-5710
 ※スチール塗装

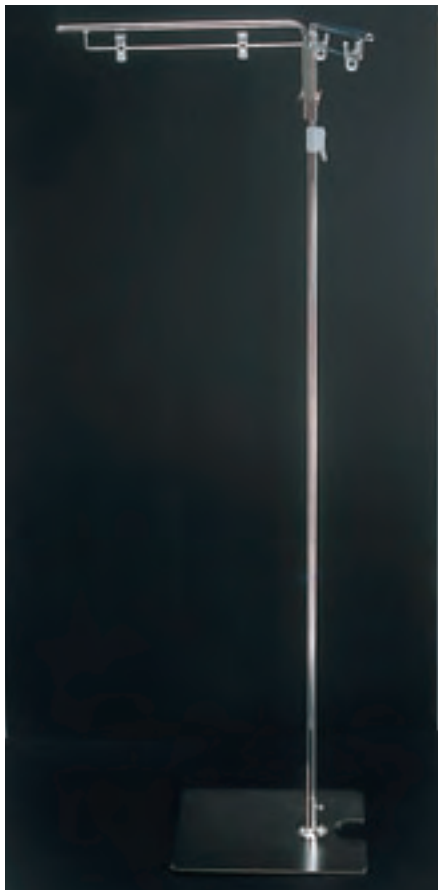

④ダブルフロアスタンド A80 **C-10 直**
 寸法・420+420×1400~2500(台寸300×360)
 1本 ¥9,200 411-5080
 ※上部は水平方向に角度変更可/スチールメッキ

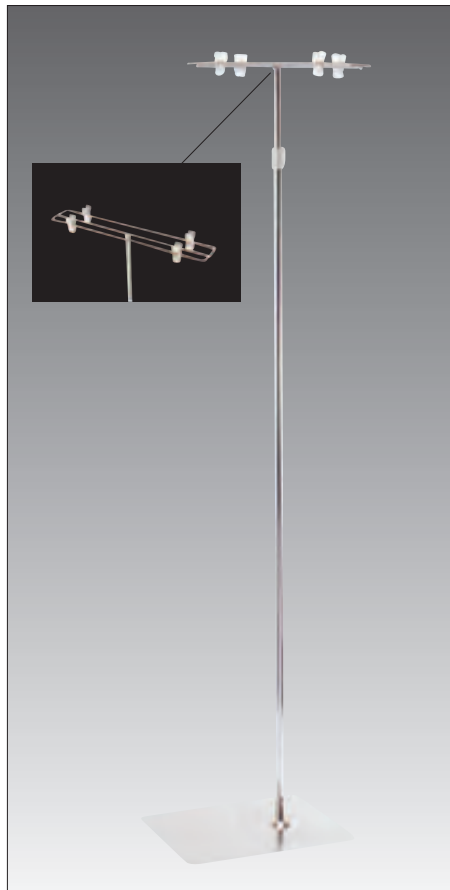

⑤L型フロアスタンドA **C-10 直**
 寸法・400×1370~2500(台寸300×360)
 1本 ¥9,400 412-1231
 ※スチールメッキ

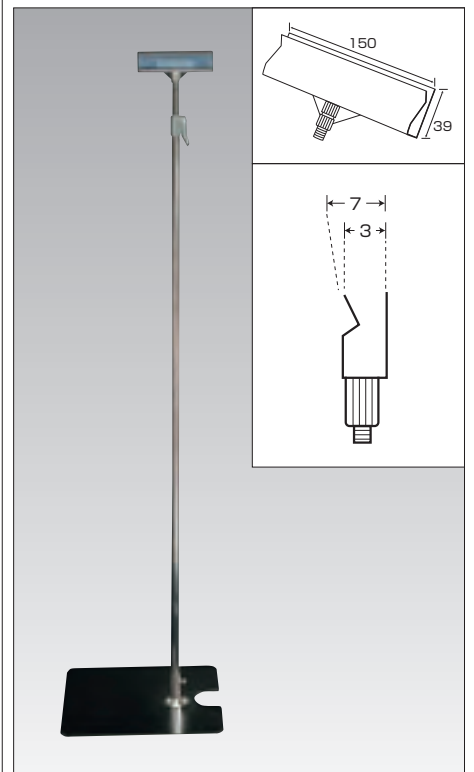

⑥ボードスタンド No.849 **C-10 直**
 寸法・150×1370~2500(台寸300×360)
 1本 ¥7,400 411-5849
 ※ボード厚み2mm~7mmに対応/スチールメッキ



① クイックスタンド E-16 直 台寸135×135

規格	寸法	1本	
アイボリー	170×412~730	¥1,100	411-1161
メッキ	170×412~730	¥1,100	411-1160
ステン	170×412~730	¥1,280	411-1165

※クリップ両面とボード対応の両用タイプ

② バインダーポップスタンド C-10 直

規格	寸法	1本	
スチール	80×300~550	¥1,400	411-5646
ステン	80×300~550	¥1,800	411-5645

※台寸135×135/つかみ巾12mm

③ ポップスタンド CH E-16 直

規格	寸法	1本	
CH-210	80×400	¥740	411-3200
CH-211	80×250	¥600	411-3201
CH-212	80×100	¥500	411-3202

※上・下角度自在/台寸100φ/つかみ巾10mm



④ クリップスタンド下向きセンター400H C-3 直

規格	寸法	1本	元払	
白	80×400~660	¥1,600	50本	411-5051
メッキ	80×400~660	¥2,000	50本	411-5052
ステン	80×400~660	¥2,200	40本	411-5053

※台寸135×135/つかみ巾12mm/ステン以外スチール製



⑤ クリップスタンド下向きコーナー400H C-3 直

規格	寸法	1本	元払	
白	80×400~660	¥1,600	50本	411-5061
メッキ	80×400~660	¥2,000	50本	411-5062
ステン	80×400~660	¥2,200	40本	411-5063

※台寸135×135/つかみ巾12mm/ステン以外スチール製



⑥ プライススタンド C-3 直 納3 / PC

規格	寸法	1個	
大	W30×100H	¥820	413-1511
小	W30×45H	¥800	413-1516

※台寸60×100/つかみ巾0.5mm/組立式

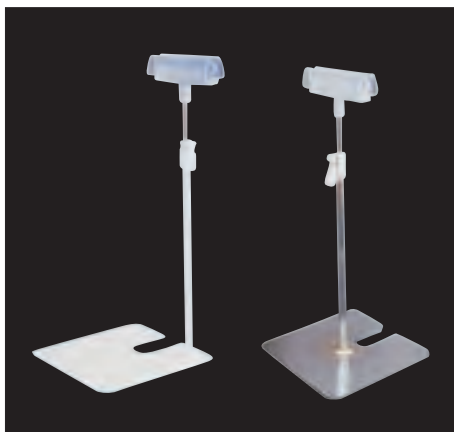

⑦ 差込みIIスタンド300H C-10 直

規格	寸法	1本	
スチール	100×360~510	¥1,300	412-1251
ステン	100×360~510	¥1,800	412-1255

※2mm~5mm用/台寸135×135/センター、コーナー有



⑧ フレームスタンドスチール塗装 C-10 直 / 台寸135角

規格	寸法	1本	
B5	500H~700H	¥2,400	411-5694
B6	460H~660H	¥1,860	411-5689
B7	380H~580H	¥1,580	411-5746



⑨ フレームスタンドステンレス C-10 直 / 台寸135角

規格	寸法	1本	
B5	500H~700H	¥2,900	411-5695
B6	460H~660H	¥2,400	411-5690
B7	380H~580H	¥2,000	411-5884



① ステンリングホルダー(18-8) E-16 在

規格・寸法	1本	
30H	¥300	411-1603
60H	¥320	411-1606
100H	¥320	411-1610
150H	¥350	411-1615
200H	¥380	411-1620
300H	¥440	411-1630



② ゴールドリングホルダー(18-8) E-16 在

規格・寸法	1本	
30H	¥640	411-1703
60H	¥660	411-1706
100H	¥660	411-1710
150H	¥740	411-1715
200H	¥780	411-1720
300H	¥820	411-1730

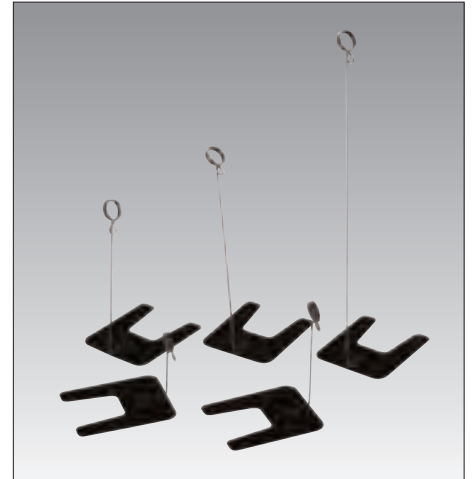

③ ブラックリングホルダー(18-8) E-16 在

規格・寸法	1本	
30H	¥580	412-0039
60H	¥600	412-0060
100H	¥600	412-0100
150H	¥660	412-0150
200H	¥700	412-0200
300H	¥740	412-0300

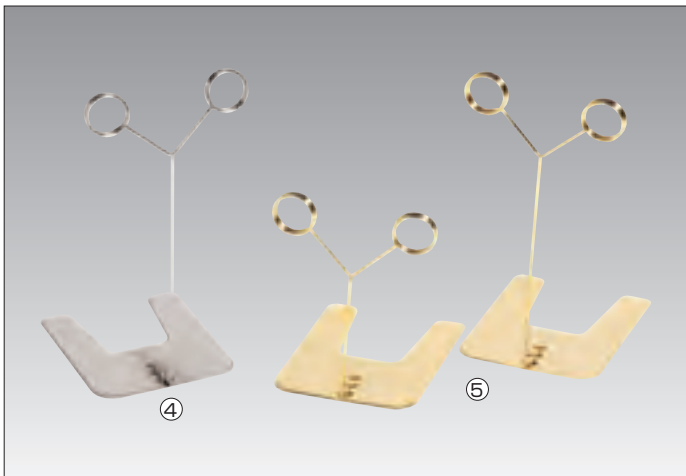

④ Wリングスタンド(18-8) E-16 在 ⑤ ゴールドWリングスタンド(18-8) E-16 在

規格・寸法	1本	
60H	¥560	411-1181
100H	¥580	411-1182
150H	¥600	411-1183

規格・寸法	1本	
60H	¥ 940	411-1191
100H	¥ 960	411-1192
150H	¥1,080	411-1193

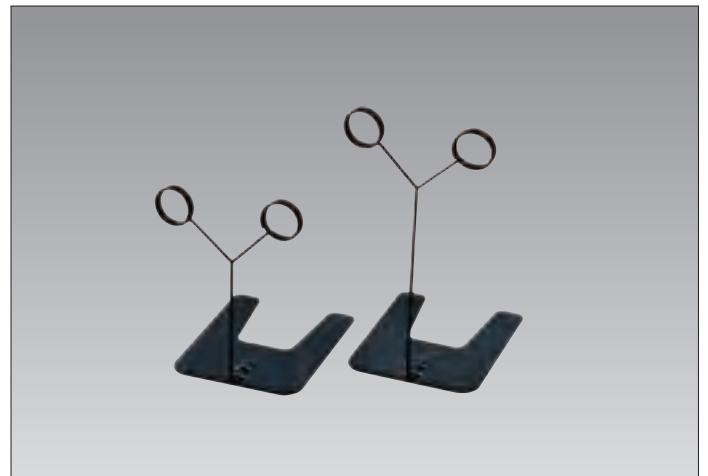

⑥ ブラックWリングスタンド(18-8) E-16 在

規格・寸法	1本	
60H	¥800	413-0106
100H	¥820	413-0110
150H	¥880	413-0215



⑦ リングスタンドメッキ E-16 在

規格	寸法	1本	
小	80H	¥240	411-1212
中	200H	¥260	411-1213
大	320H	¥340	411-1214

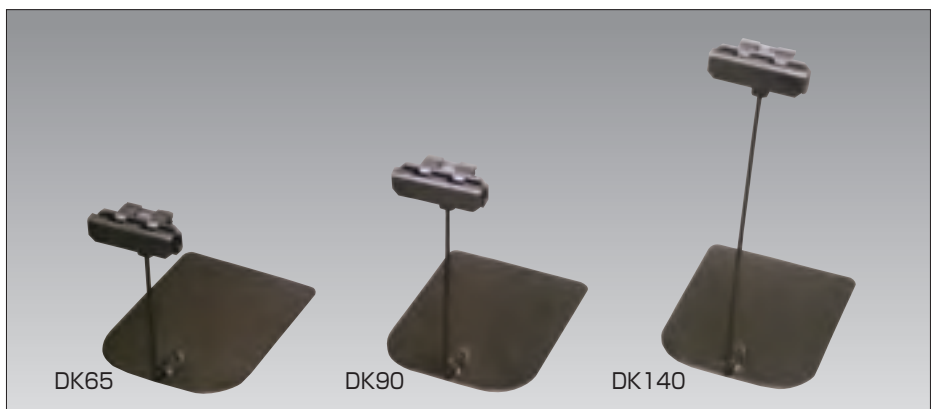

⑧ トップオスタンド N-2 直

規格	寸法	1個	
DK65	W38×65H	¥500	413-1565
DK90	W38×90H	¥530	413-1590
DK140	W38×140H	¥560	413-1514

※ホルダーABSその他ステンレス(台寸W70×D90)

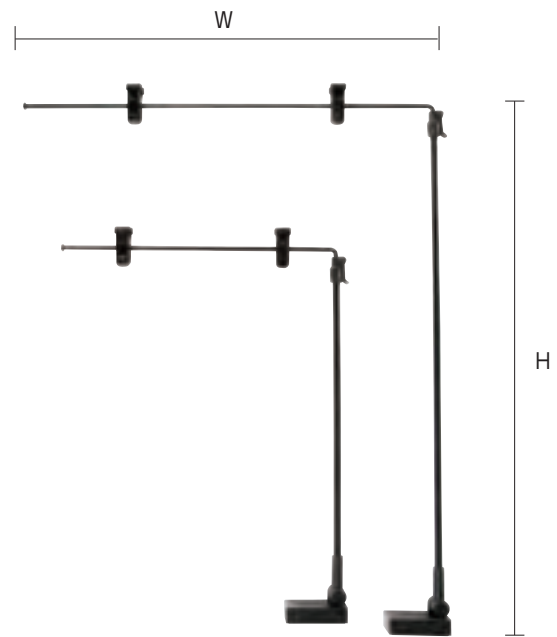
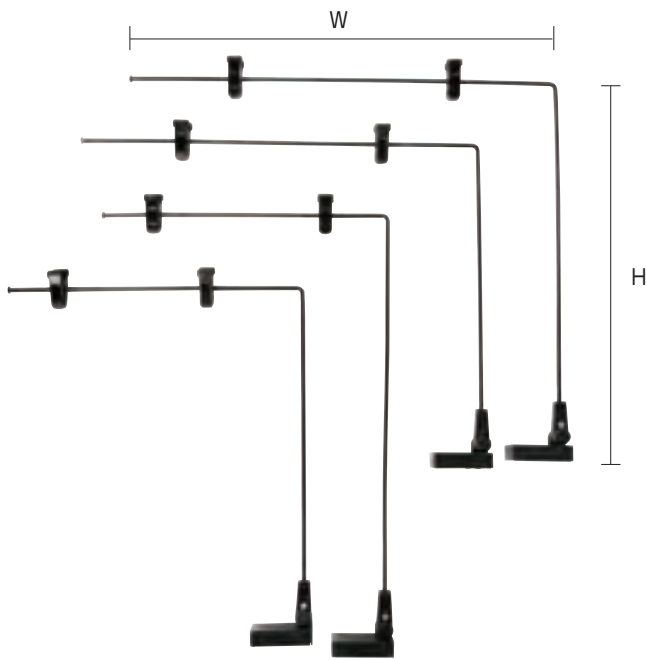

① 黒マグネットポップ **C-7** 在 / スチール塗装

規格	寸法(W×H)	1本	
I型W300H	300×450	¥1,300	412-1611
II型W300L	300×320	¥1,300	412-1612
III型W420	420×320	¥1,300	412-1613
IV型W465	465×400	¥1,300	412-1614

② 黒伸縮マグネットポップ **C-7** 在 / スチール塗装

規格	寸法(W×H)	1本	
L型W300	300×385~580	¥1,800	412-1630
LL型W450	450×545~800	¥1,900	412-1645



ケース用ポップクリップ(ステンレス製)

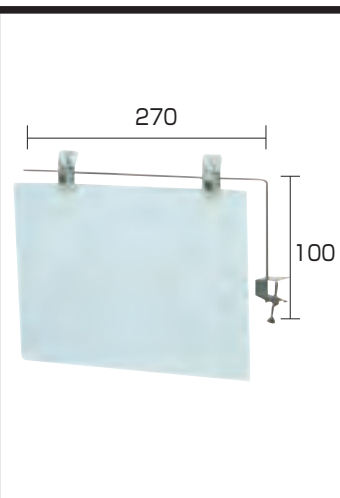

③ ケース用ポップクリップ 100H
C-3 在
1本 ¥660 411-5641
※上部は水平方向に回転させることができます



④ ケース用ポップクリップ 200H
C-3 在
1本 ¥680 411-5642

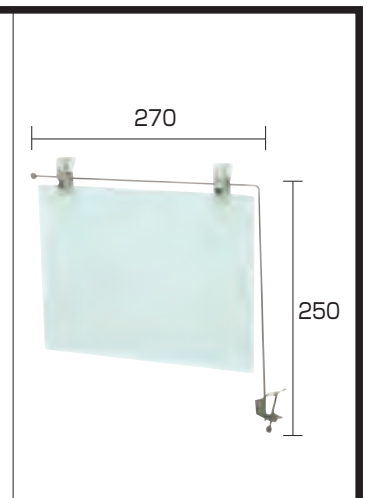

⑤ ケース用ポップクリップ 250H
C-3 在
1本 ¥700 411-5895

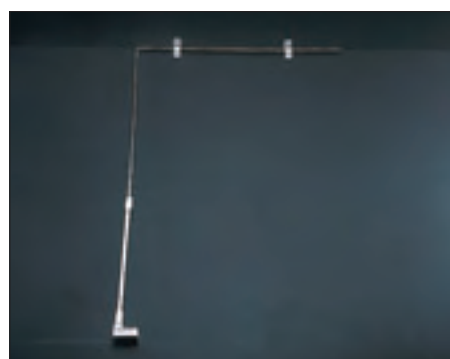

⑥ ピックマグネットポップ
C-7 在 / スチールメッキ、塗装
寸法・470×700~950
1本 ¥1,900 411-5765



⑦ ホルダーマグネット 057
C-7 在 / スチールメッキ
寸法・110×120H/つかみ巾・1~3mm
1本 ¥700 413-0202

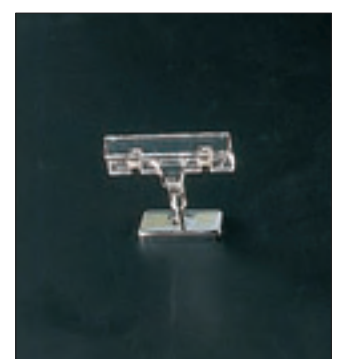

⑧ マグバインダーポップ B-24
C-7 在 / 台座・スチールメッキ
寸法・80×80H/つかみ巾・12mm
1本 ¥700 411-5024

	<p>①伸縮マグネットポップ W450 C-7 在 / スチールメッキ 1本 ¥2,100 411-4450</p>	<p>②伸縮マグネットポップ W400 C-7 在 / スチールメッキ 1本 ¥1,900 411-4400</p>	<p>③伸縮マグネットポップ W300 C-7 在 / スチールメッキ 1本 ¥1,900 411-4300</p>

	<p>④マグネットポップ 45W C-7 在 / スチールメッキ 1本 ¥1,100 411-1445</p>	<p>⑤マグネットポップ 40W C-7 在 / スチールメッキ 1本 ¥1,100 411-1440</p>	<p>⑥マグネットポップ 30W C-7 在 / スチールメッキ 1本 ¥1,100 411-1430</p>	<p>⑦マグネットポップ T型 C-7 在 / スチールメッキ 1本 ¥1,200 411-1400</p>



⑧ マグバインダーポップ 固定110H
C-7 在 / スチールメッキ
 寸法:80×110H/つかみ巾・12mm
 1本 ¥1,100 413-0211



⑨ マグバインダーポップ 180H
C-7 在 / スチールメッキ、塗装
 寸法:80×100~180H/つかみ巾・12mm
 1本 ¥1,400 411-5784



⑩ マグバインダーポップ 260H
C-7 在 / スチールメッキ、塗装
 寸法:80×180~260H/つかみ巾・12mm
 1本 ¥1,320 413-0216



⑪ マグバインダーポップ 550H
C-7 在 / スチールメッキ、塗装
 寸法:80×300~550H/つかみ巾・12mm
 1本 ¥1,460 411-5783

下向きクリップスタンドマグネット付/つかみ巾12mm/マグ寸法⑫⑭は48角⑬⑮は85×49/スチールメッキ、塗装



⑫ マグ付クリップスタンド3054
C-3 直
 寸法:80×300~550H
 1本 ¥1,600 411-3054



⑭ 両面クリップスタンド3069
C-3 直
 寸法:80×300~550H
 1本 ¥1,600 411-3069

クリップホルダー

CH-150

← C →

B

← A →

← C →

B

← A →

← C →

B

← A →

← C →

B

← A →

← C →

B

← A →

← C →

B

← A →

← C →

B

← A →

← C →

B

← A →

← C →

B

← A →

← C →

B

← A →

← C →

B

← A →

← C →

B

← A →

← C →

B

← A →

← C →

B

← A →

← C →

B

← A →

← C →

B

← A →

← C →

B

← A →

← C →

B

← A →

← C →

B

← A →

← C →

B

← A →

← C →

B

← A →

← C →

B

← A →

← C →

B

← A →

← C →

B

← A →

← C →

B

← A →

← C →

B

← A →

← C →

B

← A →

← C →

B

← A →

← C →

B

← A →

← C →

B



滑らない特殊樹脂加工
※CH-130・131・132
140・141・142に使用



ジョイント部分は
全方向に曲げ
ることができます

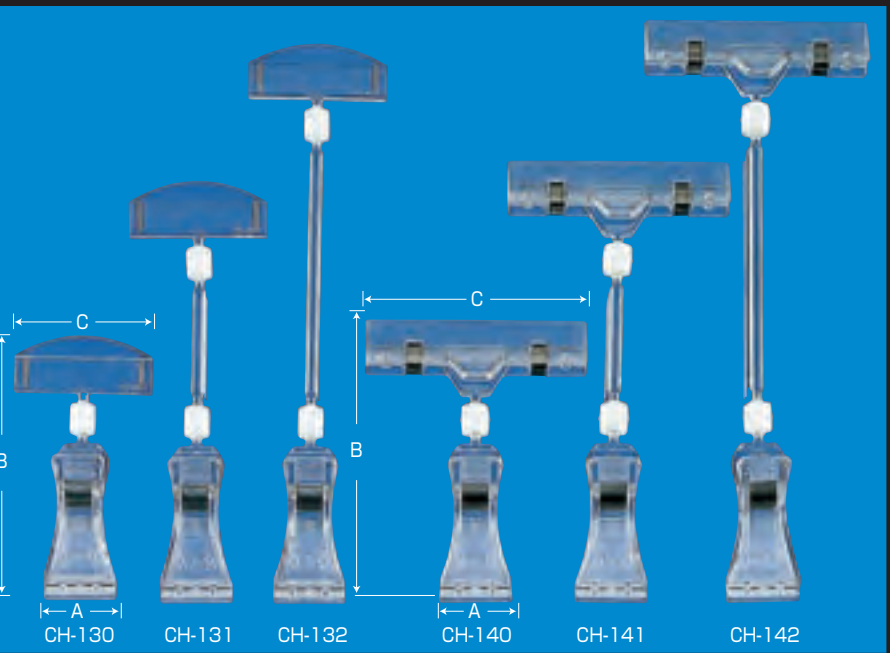

① クリップホルダー **C-8 在** / つかみ巾最大7mm

規格	寸法(A×B×C)	1個	
CH-150	22×91×22	¥160	411-3150
CH-120	22×71×27	¥130	411-3120
CH-121	22×128×27	¥260	411-3121
CH-122	22×178×27	¥280	411-3122

② クリップホルダー(ラバー付) **C-8 在** / つかみ巾最大22mm

規格	寸法(A×B×C)	1個	
CH-130	26×96×50	¥240	411-3130
CH-131	26×152×50	¥300	411-3131
CH-132	26×203×50	¥360	411-3132
CH-140	26×102×80	¥220	411-3140
CH-141	26×158×80	¥340	411-3141
CH-142	26×209×80	¥360	411-3142

ラバー付ポップクリップ

⑤⑥⑦⑫は別寸可

ジョイント部は角度自在
つかみ巾最大7mm

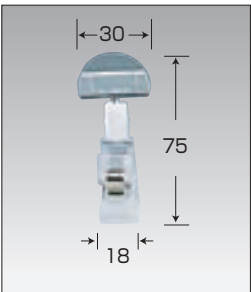

③ クリップ付ホルダー 30
C-8 在
1個 ¥200 411-6430

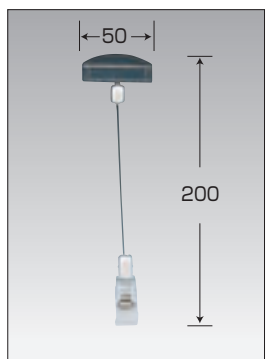

④ クリップ付ホルダーワイヤー 200H
C-8 納5
1個 ¥400 411-6432

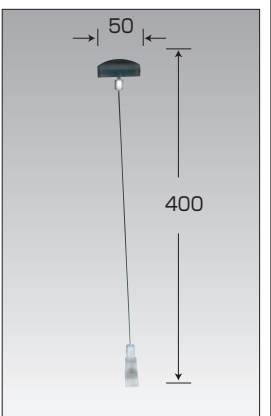

⑤ クリップ付ホルダーワイヤー 400H
C-8 納5
1個 ¥420 411-6434

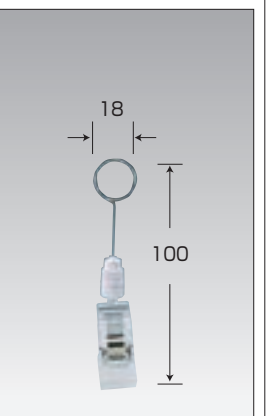

⑥ クリップ付二重リングピアノ線
C-8 納5
1個 ¥420 411-6420

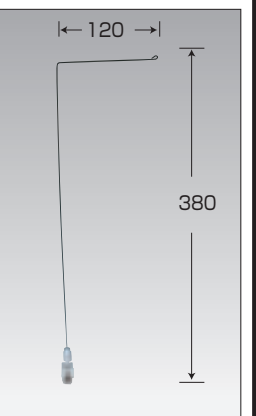

⑦ クリップ付のぼり用ピアノ線
C-8 納5
1個 ¥400 411-6480

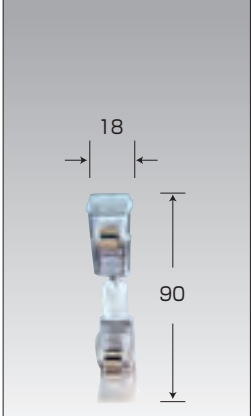

⑧ ポップクリップ付
C-8 在
1個 ¥250 411-6110

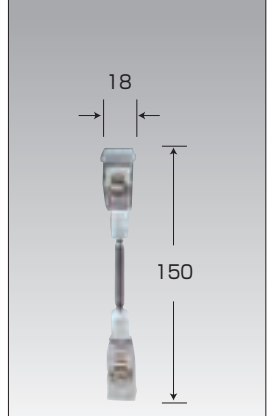

⑨ ポップクリップ付 150H
C-8 在
1個 ¥320 411-6111

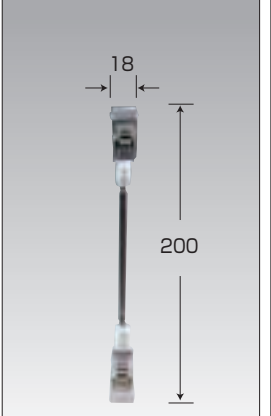

⑩ ポップクリップ付 200H
C-8 在
1個 ¥340 411-6112

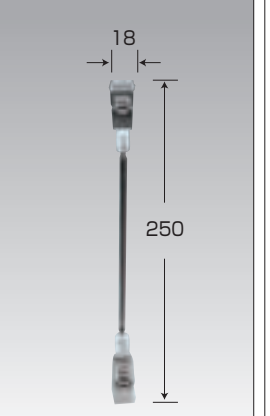

⑪ ポップクリップ付 250H
C-8 在
1個 ¥360 411-6113

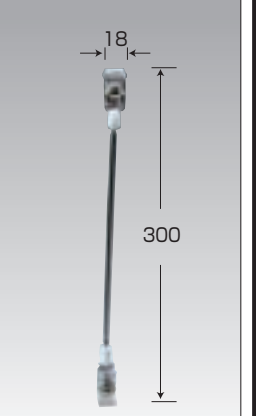

⑫ ポップクリップ付 300H
C-8 在
1個 ¥390 411-6114

プラスポッター付 **C-8 在** / ③④は別寸可

ジョイント部は角度自在

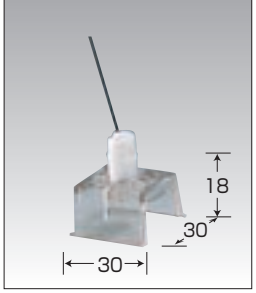
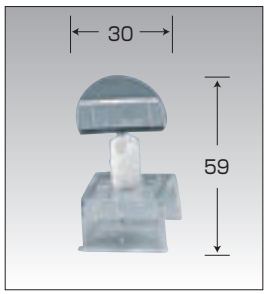
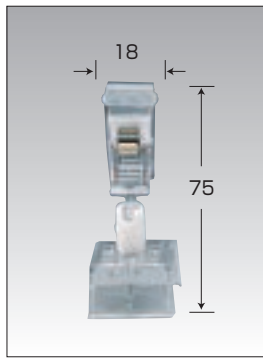
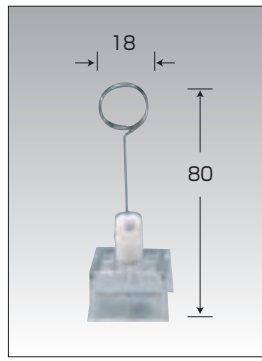
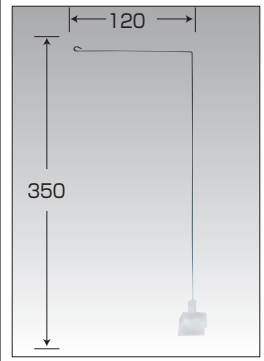
① プライスホルダー付スポッター
1個 ¥220 411-6600

② ポップクリップ付スポッター
1個 ¥260 411-6100

③ 二重リングピアノ線付スポッター
1個 ¥270 411-6200

④ のぼり用ピアノ線付スポッター
1個 ¥270 411-6800

吸盤付(40φ/角度自在) **C-8 在** / ⑦⑨は別寸可

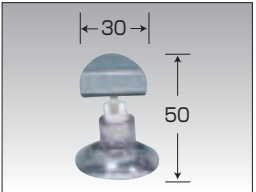
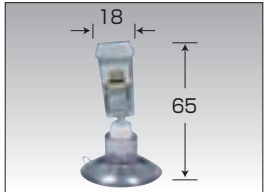
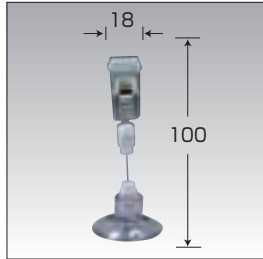
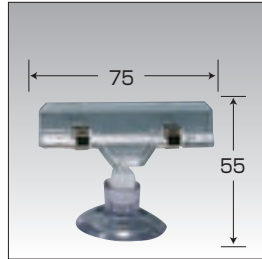
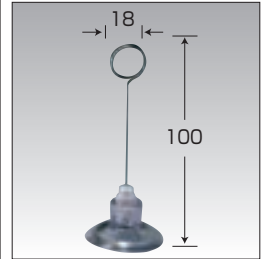
⑤ 吸盤付プライスホルダー
1個 ¥170 411-6960

⑥ 吸盤付ポップクリップ
1個 ¥220 411-6910

⑦ 吸盤付ポップクリップ100H
1個 ¥260 411-6911

⑧ 吸盤付ワイド75
1個 ¥310 411-6975

⑨ 吸盤付二重リングピアノ線
1個 ¥170 411-6920

マグネット付(32φ/角度自在) **C-8 在** / ⑬⑭は別寸可

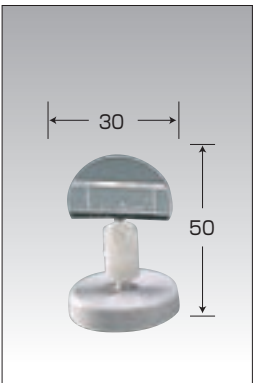
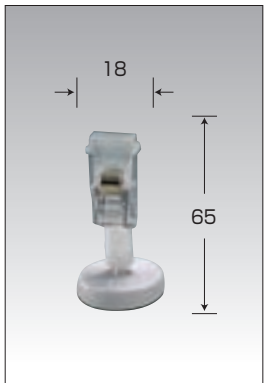
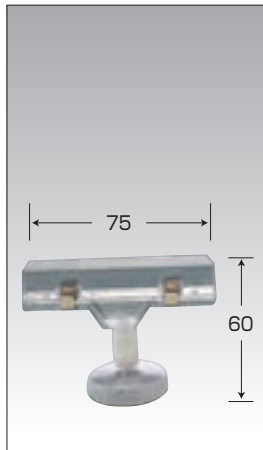
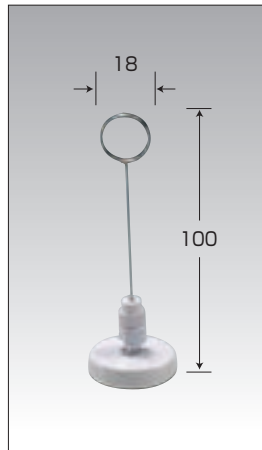
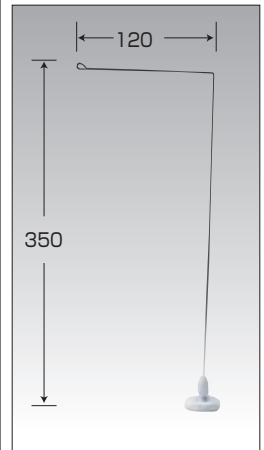
⑩ マグネット付プライスホルダー
1個 ¥270 411-6360

⑪ マグネット付ポップクリップ
1個 ¥290 411-6310

⑫ マグネット付ワイド75
1個 ¥400 411-6375

⑬ マグネット付二重リングピアノ線
1個 ¥340 411-6320

⑭ マグネット付のぼり用ピアノ線
1個 ¥360 411-6380

プラ円盤付(100φ)ピアノ線 / 別寸可

ジョイント部は角度自在

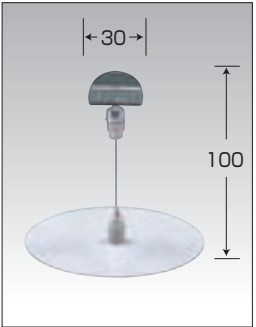
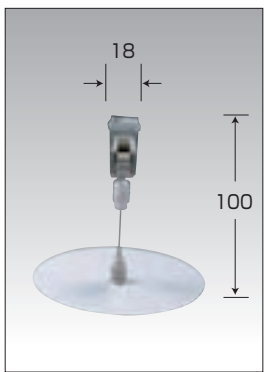
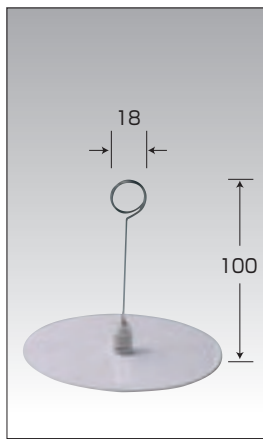
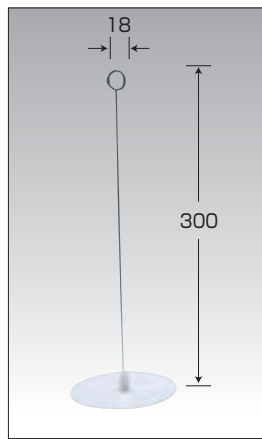
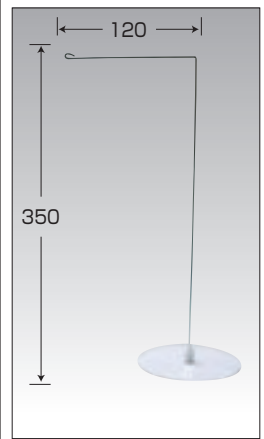
⑮ プラ円盤付プライスホルダー
C-8 在
1個 ¥290 411-6060

⑯ プラ円盤付ポップクリップ
C-8 在
1個 ¥300 411-6010

⑰ プラ円盤付二重リング 100H
C-8 在
1個 ¥290 411-6021

⑱ プラ円盤付二重リング 300H
C-8 在
1個 ¥300 411-6023

⑲ プラ円盤付のぼり用
C-8 納5
1個 ¥370 411-6080

フリーワイヤー付 **C-8** 納5 ①②③は在
別注可/最大つまみ巾7mm

自由に曲げることができます

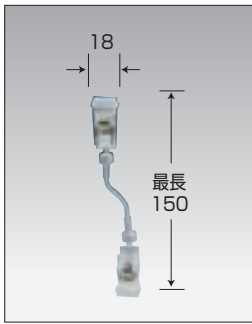

①ポップクリップ付ワイヤー 150H
1個 ¥340 411-6115

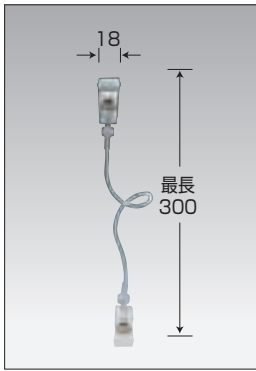

②ポップクリップ付ワイヤー 300H
1個 ¥390 411-6130



③プライスホルダー付ワイヤー
1個 ¥320 411-6610

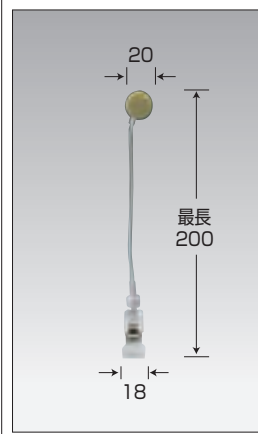

④タックシール付ワイヤー
1個 ¥410 411-6611



⑤プラ円盤付クリップワイヤー
1個 ¥500 411-6040

特殊ラバー付Lクリップ **C-8** 在
別注可/最大つまみ巾22mm



ジョイント部は角度自在

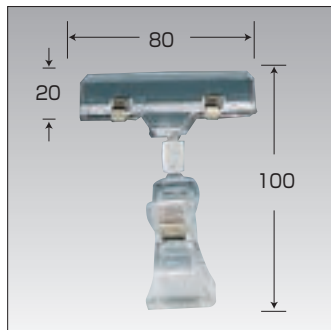

⑥Lクリップ付 W75 100H
1個 ¥220 411-6571

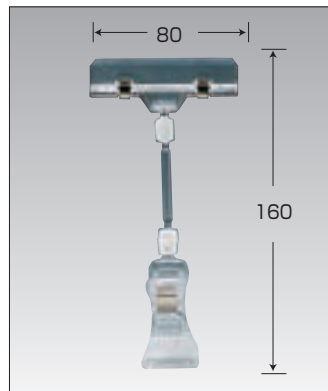

⑦Lクリップ付 W75 160H
1個 ¥340 411-6575

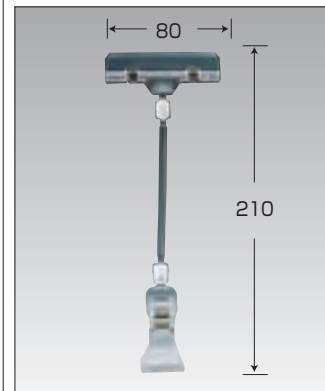

⑧Lクリップ付 W75 210H
1個 ¥360 411-6572

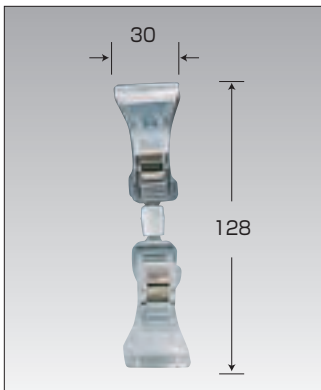

⑨Lクリップ付Lクリップ
1個 ¥320 411-6550

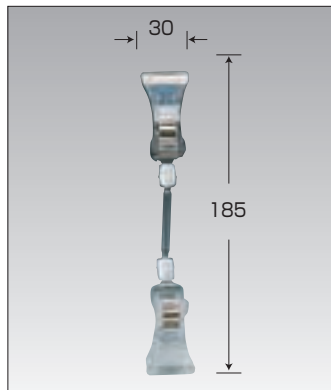

⑩Lクリップ付Lクリップ 185H
1個 ¥520 411-6551

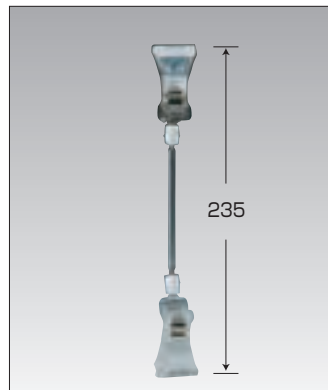

⑪Lクリップ付Lクリップ 235H
1個 ¥580 411-6552

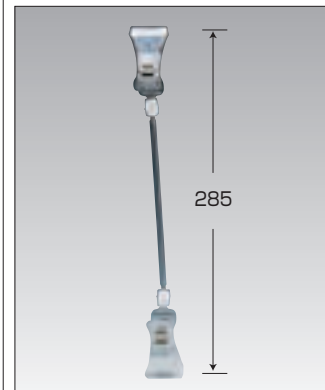

⑫Lクリップ付Lクリップ 285H
1個 ¥600 411-6553

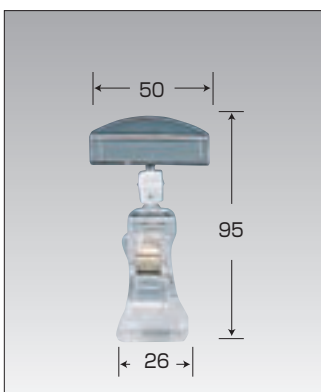

⑬Lクリップ付プライスホルダー
1個 ¥240 411-6560

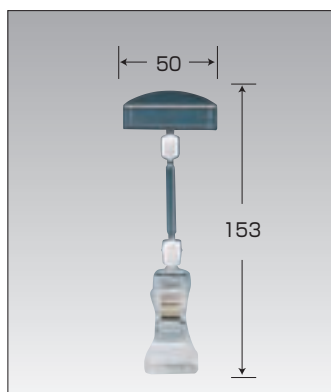

⑭Lクリップ付プライスホルダー 150H
1個 ¥300 411-6561

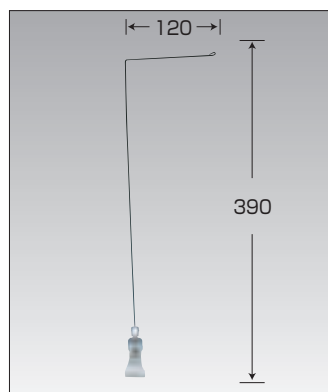

⑮Lクリップ付のぼり用ピアノ線
1個 ¥380 411-6580

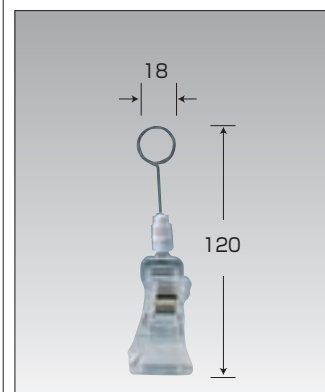

⑯Lクリップ付二重リングピアノ線
1個 ¥340 411-6520

特殊ラバー付ビック(B)クリップ **C-8** 在

最大つかみ巾50mm/W100のつかみ巾は10mm

①⑤は固定式、その他ジョイント部フリー/⑨~⑫長さ別付可

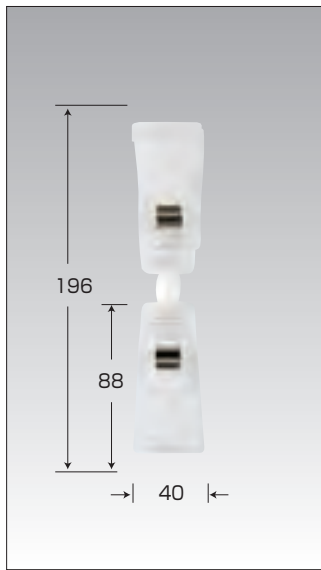

①固定Bクリップ付Bクリップ
1個 ¥900 [411-6651](#)

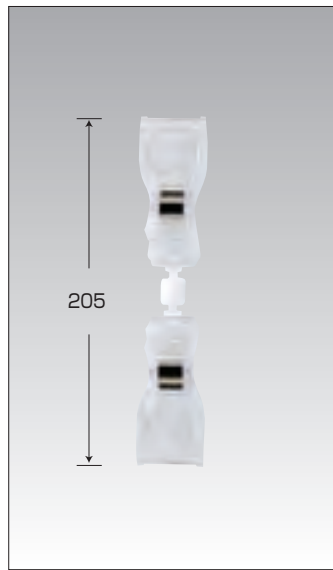

②Bクリップ付Bクリップ205H
1個 ¥860 [411-6661](#)

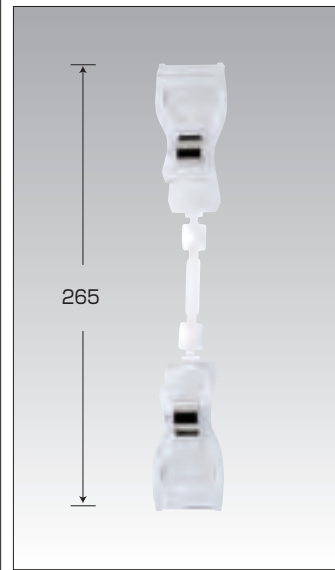

③Bクリップ付Bクリップ265H
1個 ¥1,000 [411-6662](#)

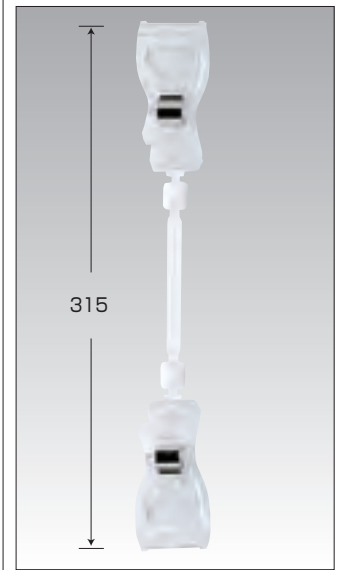

④Bクリップ付Bクリップ315H
1個 ¥1,040 [411-6663](#)

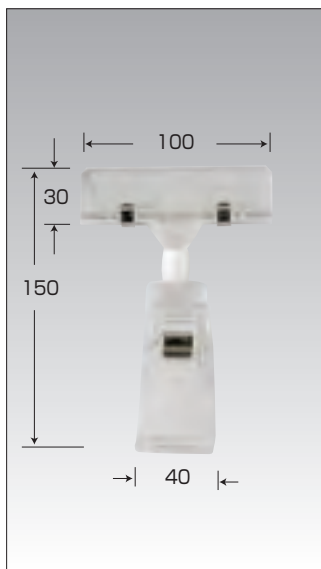

⑤固定Bクリップ付W100
1個 ¥960 [411-6652](#)

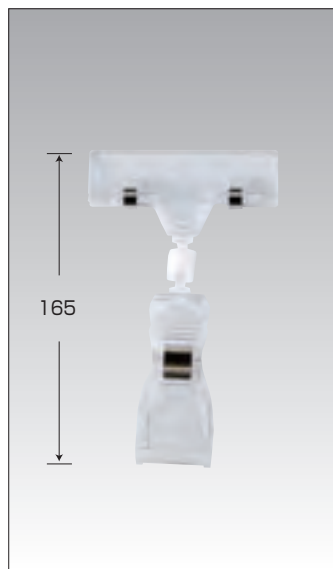

⑥Bクリップ付W100-165H
1個 ¥740 [411-6666](#)

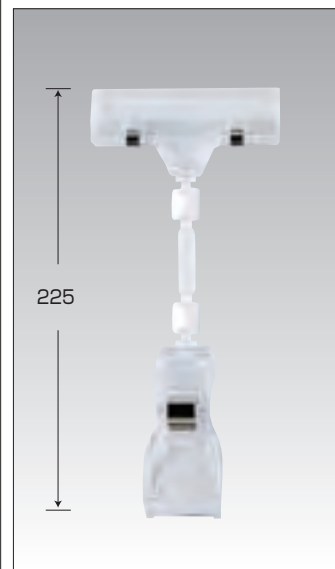

⑦Bクリップ付W100-225H
1個 ¥880 [411-6667](#)

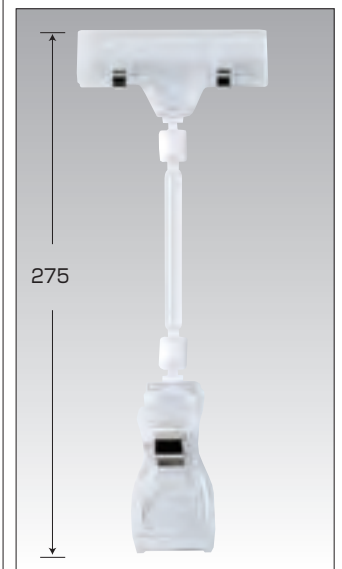

⑧Bクリップ付W100-275H
1個 ¥920 [411-6668](#)

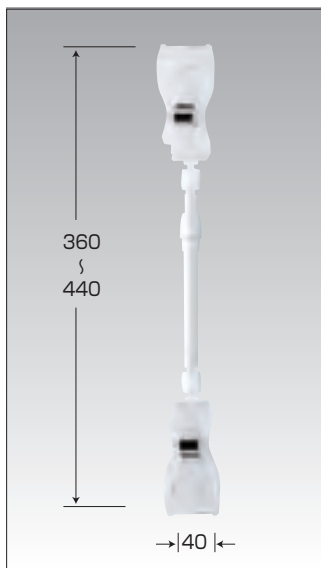

⑨伸縮Bクリップ付BクリップS
1個 ¥1,180 [411-6671](#)

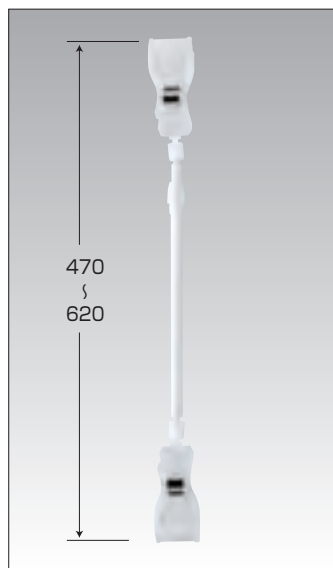

⑩伸縮Bクリップ付BクリップM
1個 ¥1,240 [411-6672](#)

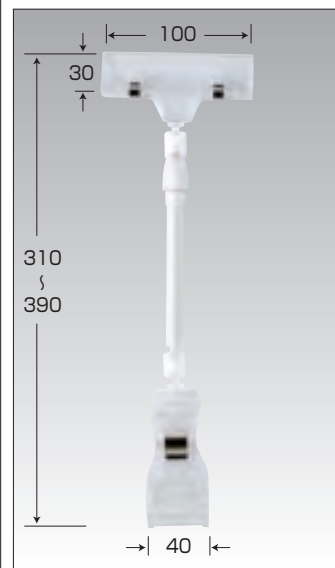

⑪伸縮Bクリップ付W100S
1個 ¥1,040 [411-6673](#)

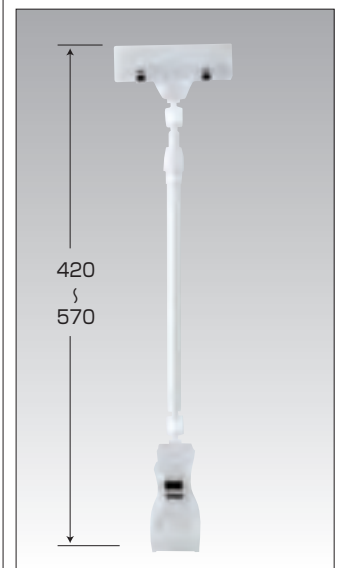

⑫伸縮Bクリップ付W100M
1個 ¥1,100 [411-6674](#)

(つかみ巾10mm)
55
165
55
(つかみ巾30mm)

360°フリー回転可
2個の可動式ジョイントで前後270°可動可
※丈夫な作りで青果売台等のつかみ巾の大きな商品に対応致します

① パワークリップ **C-8** 在
色・黒、クリアー
1個 ¥740 **411-0010**

50
120
26

② 3連Lクリップ付プライスホルダー
1個 ¥360 **413-1001**

3連ジョイント付 C-8 在 / 別寸、別組み合わせ可
※3個のジョイントによりどの方向にも、ほぼ360°対応可
クリップは全てすべり止め付きです

つかみ巾 Mクリップ10mm
Lクリップ 30mm
Bクリップ 50mm
W・60、80、100は10mm

22
95
32

③ 3連マグ付Mクリップ
1個 ¥420 **411-6701**

80
20
87
32

④ 3連マグ付W80
1個 ¥460 **411-6702**

60
20
115
22

⑤ 3連Mクリップ付W60
1個 ¥360 **411-6711**

80
20
136
26

⑥ 3連Lクリップ付W80
1個 ¥400 **411-6712**

100
30
210
40

⑦ 3連Bクリップ付W100
1個 ¥900 **411-6715**

22
125
22

⑧ 3連Mクリップ付Mクリップ
1個 ¥340 **411-6721**

26
165
26

⑨ 3連Lクリップ付Lクリップ
1個 ¥420 **411-6724**

40
260
40

⑩ 3連Bクリップ付Bクリップ
1個 ¥1,040 **411-6727**

① KMパワークリップ C-8 直 1個 ¥760 413-1600 / 色:黒、赤、白、黄、緑、クリア

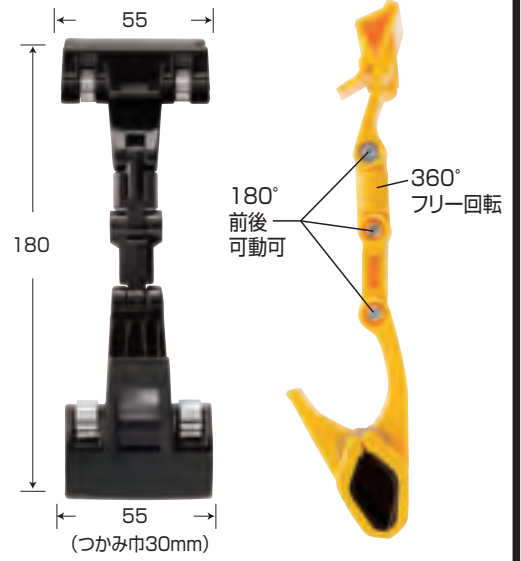

ワイヤーバスケット用クリップ C-8 在

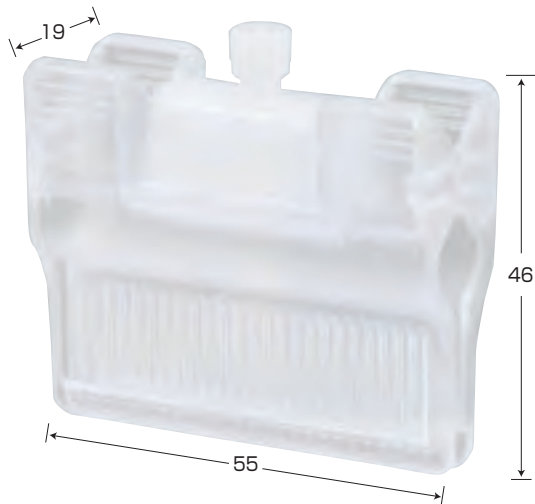

使用例

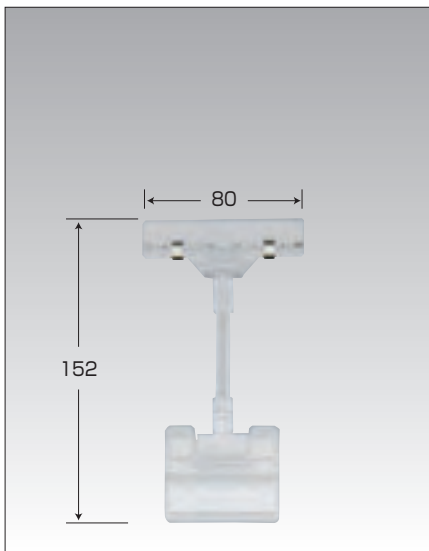

② バスケットクリップSS
1個 ¥700 413-1605

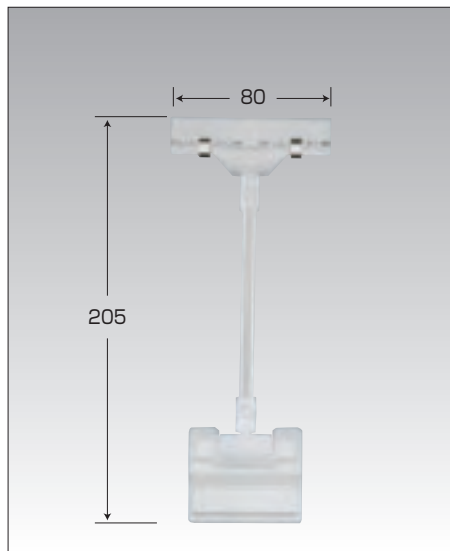

③ バスケットクリップMM
1個 ¥740 413-1607

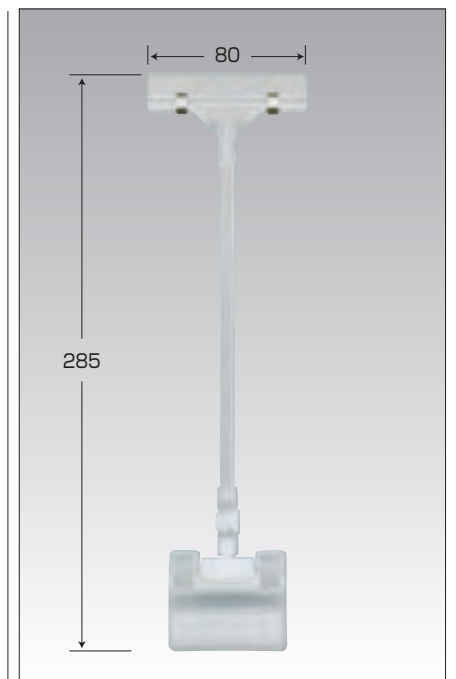

④ バスケットクリップPJ17
1個 ¥860 413-1610

ブラッククリップ C-8 在 / 最大つかみ巾22mm

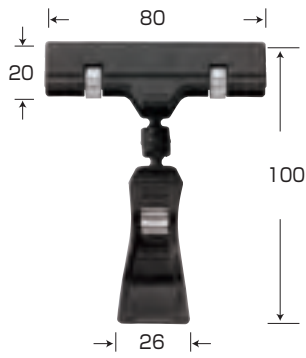

① ブラッククリップ100H
1個 ¥240 413-1801



② ブラッククリップ160H
1個 ¥360 413-1805

Mバインド・オメガ C-8 在 / 最大つかみ巾26mm
※前後45°/360°回転が30°ピッチで可

③ オメガブラック・85H
1個 ¥400 413-1810



④ オメガブラック・150H
1個 ¥500 413-1815



⑤ レールポップスタンド黒片面
E-16 在 / アルミ・スチール塗装
寸法・200×450~750(台寸135角)
1本 ¥1,920 413-1701



⑥ レールポップスタンド黒両面
E-16 在 / アルミ・スチール塗装
寸法・200×450~750(台寸135角)
1本 ¥3,060 413-1703



⑦ ポップスタンドクリップ黒
E-16 在 / スチール塗装
寸法・70×240~400(台寸135角)
1本 ¥1,160 413-1711



⑧ ポップスタンドホルド黒
E-16 在 / スチール塗装
寸法・90×240~400(台寸135角)
1本 ¥1,100 413-1713



⑨ マグポップクリップ黒
E-16 在 / マグ寸法・45×50
寸法・70×200~370
1本 ¥1,360 413-1721



⑩ マグポップホルド黒
E-16 在 / マグ寸法・45×50
寸法・90×200~370
1本 ¥1,300 413-1723



⑪ ポップスタンドマグ付黒
E-16 在 / マグ寸法・48角
寸法・200×310~570 / スチール塗装
1本 ¥1,360 413-1730



⑫ トレイスタンド E-16 在
寸法・200φ×218~298(台寸160角)
PCトレイ寸法・200φ×68 / ステンレス430
1本 ¥3,500 413-1750

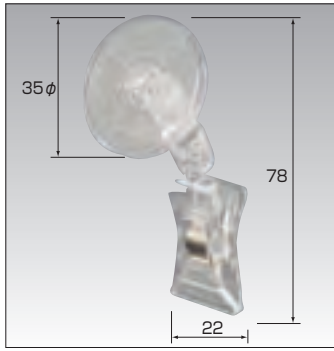

① マルチカード差しクリップ **C-8 在**
1個 ¥340 412-0005



② マルチカード差しマグネット **C-8 在**
1個 ¥440 412-0007

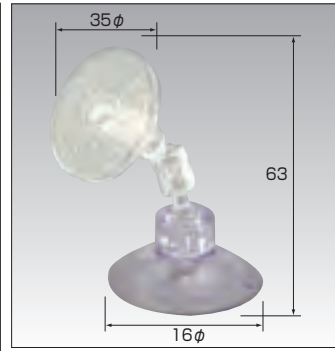

③ マルチカード差し吸盤 **C-8 在**
1個 ¥380 412-0090

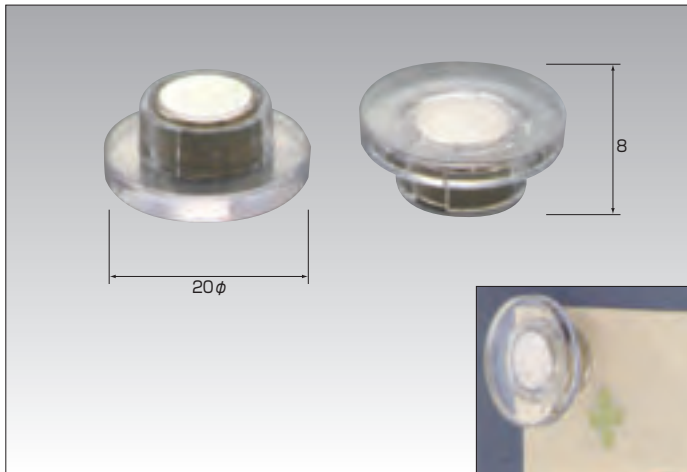

④ PMベースマグネット **C-8 在**
1個 ¥160 412-0011



⑤ Qクリップ(吸盤仕様) **C-8 在**
1個 ¥150 412-0013/色:白、黒

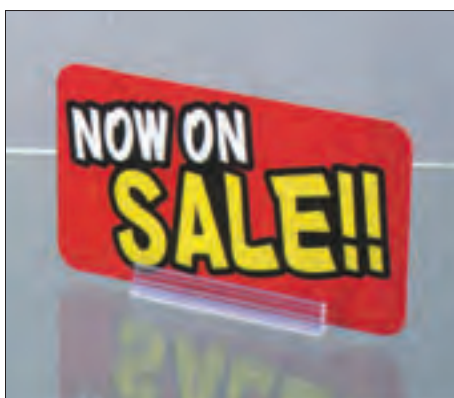

⑥ SGペーパースタンドA(PVC) **C-8 在**
1個 ¥90 412-0015
※0.19~1mmまでの厚みに対応/両面テープ付

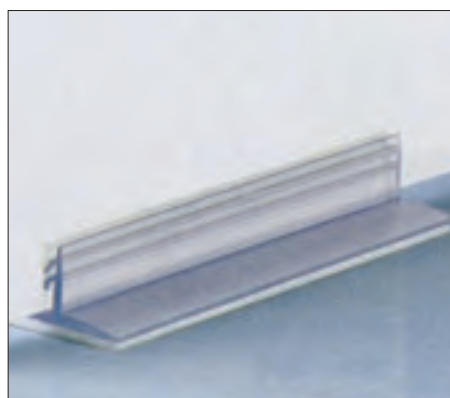

⑦ SGペーパースタンドB(PVC) **C-8 在**
1個 ¥270 412-0017
※0.24~2mmまでの厚みに対応/両面テープ付



⑧ SGパネルスタンドB(PVC) **C-8 在**
1個 ¥480 412-0019
※2~4mmまでの厚みに対応/両面テープ付

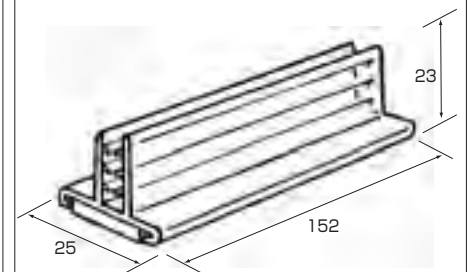
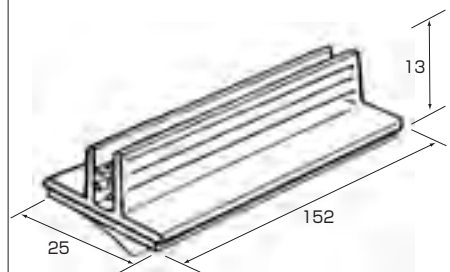
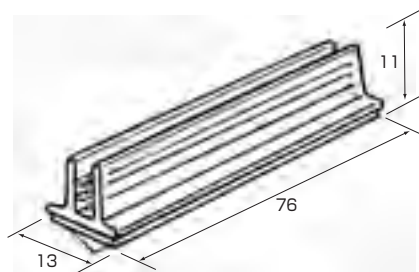

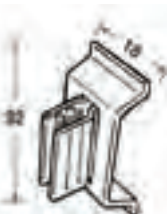

※カード厚2mmまで

① SGサインホルダー-B C-8 在 /PVC
1個 ¥40 411-3161



※フック厚5mmまで
カード厚2mmまで

② SGサインホルダー-C C-8 在 /PVC
1個 ¥80 411-3166

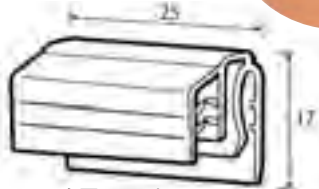

※フック厚1mmまで
カード厚2mmまで

③ フラッシュサインホルダー C-8 在 /PVC
1個 ¥50 413-2222

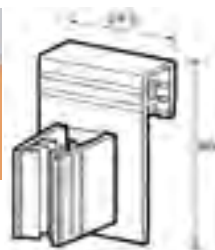
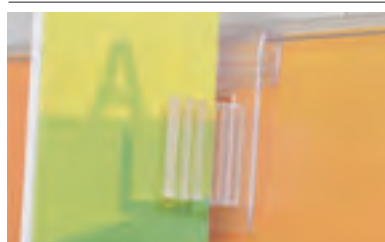

※フック厚4mmまで
カード厚7mmまで

④ SGワイドホルダー C-8 在 /PVC
1個 ¥90 413-2000

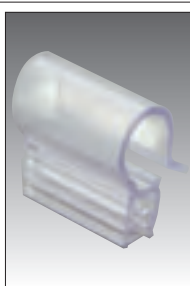

※ワイヤー太さ9mmまで
カード厚2mmまで

⑤ SGワイヤーホルダー-B C-8 在 /PVC
1個 ¥50 411-3177

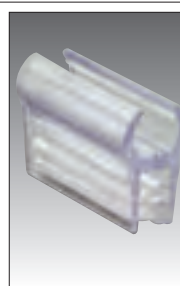

※ワイヤー太さ9mmまで
カード厚2mmまで

⑥ SGワイヤーホルダー-C C-8 在 /PVC
1個 ¥50 411-3178

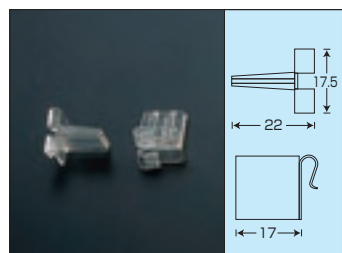

⑦ スポッタークリップ C-7 直 /ポリカ
1袋(50入) ¥3,500 411-3111



⑧ プラスポッター透明 C-15 在 /ABS
寸法:W28×18H
1個 ¥70 411-3115

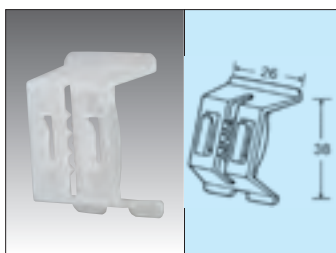

⑨ サインホルダー-A半透明 C-15 在
寸法:26×38 /PP
1個 ¥44 413-2100



⑩ ペーパークリップB(ステン) C-15 在
寸法:40×33×15
1個 ¥110 411-3110

⑪ スポッターサイン C-7 直 (1袋/10枚入)

規格	1袋(10枚入)	
SP-101	¥1,300	411-9101
SP-102	¥1,300	411-9102
SP-103	¥1,300	411-9103
SP-104	¥1,300	411-9104
SP-105	¥1,300	411-9105
SP-201	¥1,600	411-9201
SP-202	¥1,600	411-9202
SP-203	¥1,600	411-9203
SP-204	¥1,600	411-9204
SP-205	¥1,600	411-9205
SP-206	¥1,600	411-9206

※ユボ紙



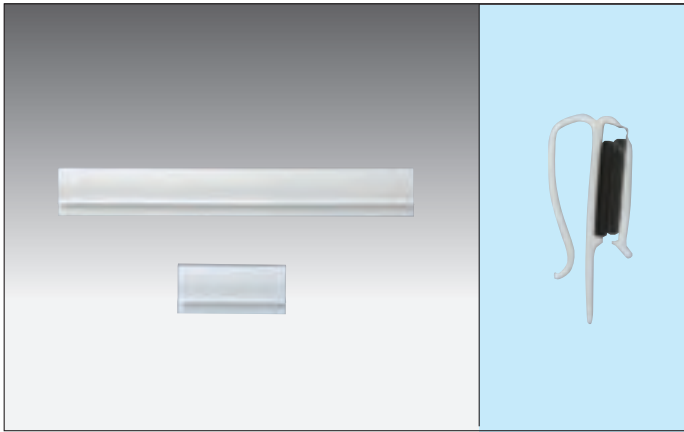

① マグサンドクリップ C-8 在

規格	1個	
W200	¥380	413-2120
W60	¥180	413-2106

※フック厚み4mmまで

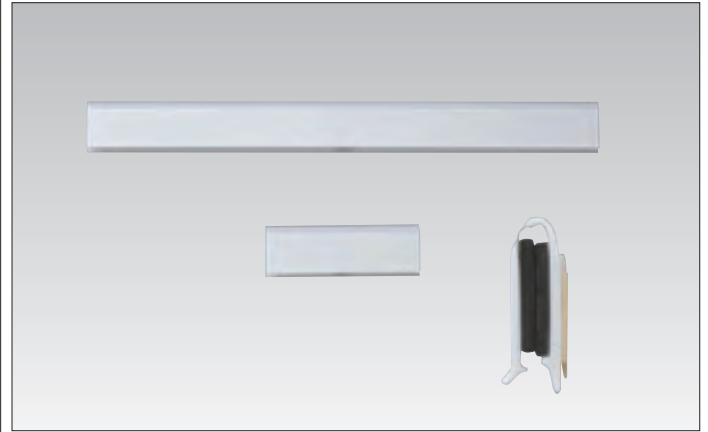

② マグサンドバー白 C-8 直 取

規格	1個	
W200	¥360	413-2220
W60	¥160	413-2206

※両面テープ付
黒色もあります



使用例



③ ハイパーPOP-03N C-8 在

寸法・内寸73×内寸70×98/材質・PS
1個 ¥700 413-2203



④ ハイパーPOP-04N C-8 直 取

寸法・80×40×111/材質・PS
1個 ¥700 411-3311

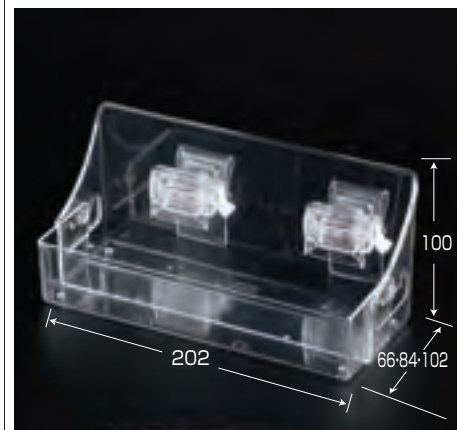

⑤ ハイパーPOP-06N C-8 在

寸法・202×64・82・100×100/材質・PS
1個 ¥2,000 411-3313
※奥行が64・82・100の3段階に伸縮



⑥ アイキャッチャー14P C-8 直 取

1個 ¥120 411-3316
※貼付けタイプ

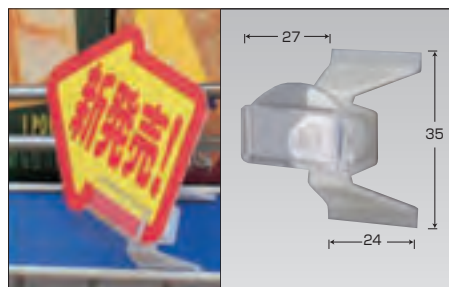

⑦ アイキャッチャーRAY C-8 直 取

1個 ¥140 411-3317
※カード差しタイプ



⑧ アイキャッチャーRAT C-8 直 取

1個 ¥140 411-3318
※材質⑦～⑨ベースはPOM、その他PS



⑨ スチールボードハンガー C-8 在

寸法・160×60/フック巾・25mm
1個 ¥600 413-1101



⑩ 黒ボードハンガー(スチール) C-8 在

寸法・160×60/フック巾・25mm
1個 ¥680 413-1102



⑪ レールウイング C-8 直 取

1個 ¥80 412-0035

※①～④の製品は他に2mm・3mmの厚みの板があります(アクリル製)



① 5mmフロスト透明平板 B-3 納5

規格	寸法	1枚	
1/4円150	半径150φ(1/4円)	¥2,300	232-1001
1/4円300	半径300φ(1/4円)	¥5,100	232-1003
1/2円450	直径450φ(1/2円)	¥6,000	232-1006
1/2円600	直径600φ(1/2円)	¥9,200	232-1008
200φ	200φ	¥3,000	232-1012
300φ	300φ	¥5,500	232-1013
400φ	400φ	¥8,400	232-1014

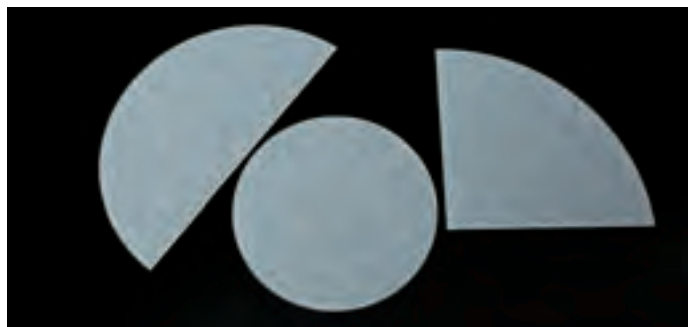

② 5mmフロスト乳半平板 B-3 納5

規格	寸法	1枚	
1/4円150	半径150φ(1/4円)	¥2,400	232-1021
1/4円300	半径300φ(1/4円)	¥5,300	232-1023
1/2円450	直径450φ(1/2円)	¥6,200	232-1026
1/2円600	直径600φ(1/2円)	¥9,500	232-1028
200φ	200φ	¥3,100	232-1032
300φ	300φ	¥5,800	232-1033
400φ	400φ	¥8,700	232-1034



③ 5mmチェッカーウェーブ平板 B-3 納5

規格	寸法	1枚	
1/4円150	半径150φ(1/4円)	¥2,400	232-1051
1/4円300	半径300φ(1/4円)	¥5,300	232-1053
1/2円450	直径450φ(1/2円)	¥6,200	232-1056
1/2円600	直径600φ(1/2円)	¥9,500	232-1058
200φ	200φ	¥3,100	232-1062
300φ	300φ	¥5,800	232-1063
400φ	400φ	¥8,700	232-1064



④ 5mmアクリル透明平板 B-3 納5

規格	寸法	1枚	
1/4円150	半径150φ(1/4円)	¥1,850	232-1901
1/4円300	半径300φ(1/4円)	¥3,000	232-1903
1/2円450	直径450φ(1/2円)	¥4,300	232-1906
1/2円600	直径600φ(1/2円)	¥7,300	232-1908
200φ	200φ	¥2,300	232-1912
300φ	300φ	¥3,500	232-1913
400φ	400φ	¥5,800	232-1914



⑤ ステージ用脚 C-3 納3 / ポリカーボネイト

規格	寸法	1本(1個)	
50H用	23φ×50H	¥320	232-1605
100H用	23φ×100H	¥380	232-1610
150H用	23φ×150H	¥480	232-1615
穴アケ工賃	1ヶ所に付き	¥ 70	232-1650



⑥ アクリル丸パイプ C-3 納4

規格寸法	1個	
60φ・45H	¥760	232-1664
60φ・95H	¥1,220	232-1669
60φ・145H	¥1,800	232-1661
70φ・45H	¥ 950	232-1674
70φ・95H	¥1,540	232-1679
70φ・145H	¥2,300	232-1671
100φ・45H	¥1,200	232-1714
100φ・95H	¥2,100	232-1719
100φ・145H	¥3,260	232-1711



① Xステージ **N-1 直** / ポリカーボネイト製

規格	寸法	1組	
K-80	280×280×80	¥4,250	412-1280
K-160	280×280×160	¥4,950	412-1160
K-240	280×280×240	¥5,650	412-1240
ポール	40H(接続具)	¥ 350	412-1250

※商品陳列で高低をつけて売場展開をすることができます
シリコンゴムがついているため安定性があります
ポールを接続することにより40mm単位で高くすることができます
最低高さ80mmで最大高さは280mmです

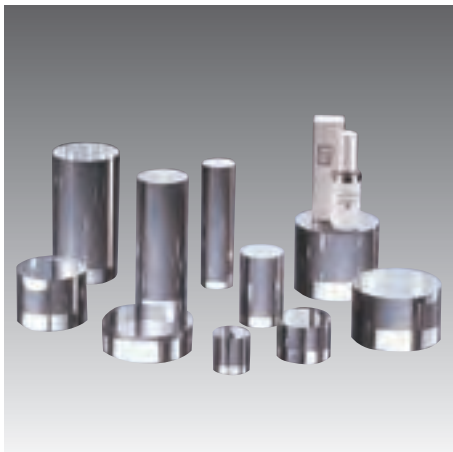

② アクリル円柱 **C-7 納4**

規格	寸法	1個	
5×3	50φ×30	¥ 1,920	412-1353
5×5	50φ×50	¥ 2,820	412-1355
5×10	50φ×100	¥ 5,200	412-1350
8×3	80φ×30	¥ 5,700	412-1383
8×5	80φ×50	¥ 8,900	412-1385
8×10	80φ×100	¥17,600	412-1380
8×15	80φ×150	¥26,000	412-1381
10×3	100φ×30	¥13,500	412-1313
10×5	100φ×50	¥20,700	412-1315
10×8	100φ×80	¥37,000	412-1318
10×10	100φ×100	¥46,200	412-1310
10×15	100φ×150	¥61,600	412-1311

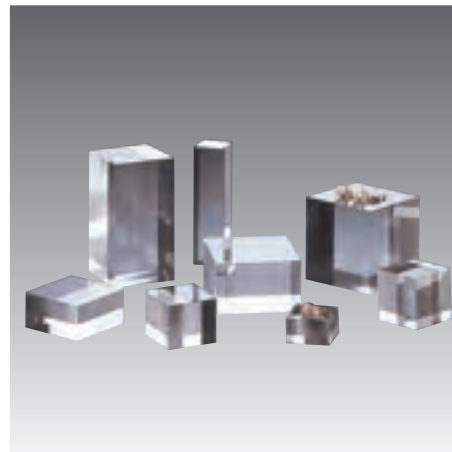

③ アクリル4角柱 **C-7 納4**

規格	寸法	1個	
5×3	50×50×30	¥ 1,180	412-1453
5×5	50×50×50	¥ 1,600	412-1455
5×10	50×50×100	¥ 3,260	412-1450
8×3	80×80×30	¥ 3,200	412-1483
8×5	80×80×50	¥ 4,700	412-1485
8×10	80×80×100	¥ 9,400	412-1480
8×15	80×80×150	¥13,500	412-1481
10×3	100×100×30	¥ 5,100	412-1413
10×5	100×100×50	¥ 7,800	412-1415
10×8	100×100×80	¥12,400	412-1418
10×10	100×100×100	¥14,800	412-1410
10×15	100×100×150	¥21,400	412-1411



④ アクリル6角柱 **C-7 納4**

規格	寸法	1個	
5×3	50×50×30	¥ 1,960	412-1553
5×5	50×50×50	¥ 2,540	412-1555
5×10	50×50×100	¥ 5,100	412-1550
8×3	80×80×30	¥ 4,360	412-1583
8×5	80×80×50	¥ 6,400	412-1585
8×10	80×80×100	¥12,700	412-1580
8×15	80×80×150	¥20,800	412-1581
10×3	100×100×30	¥ 6,600	412-1513
10×5	100×100×50	¥ 9,800	412-1515
10×8	100×100×80	¥14,900	412-1518
10×10	100×100×100	¥20,400	412-1510
10×15	100×100×150	¥33,600	412-1511

※②～④円柱・角柱は他に30、40、60mmφ、角があります 注・高さの寸法誤差が10%程度出る場合があります

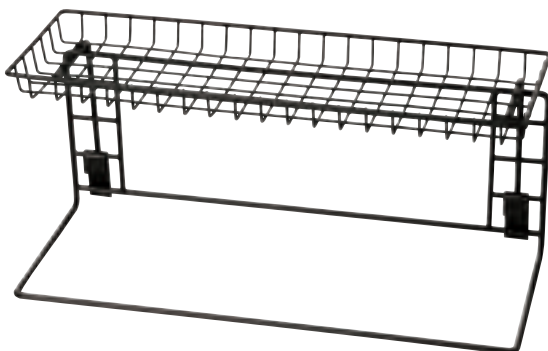

⑤ 卓上関連台6284 **C-10 直** / スチール塗装
寸法・600×250×250・300・350Hの3段の高さ調整
1台 ¥4,600 412-1600 / 箆寸法・575×180×30(内寸)



⑥ 卓上関連台7380 **C-10 直** / スチール塗装
寸法・300×250×250・300・350Hの3段の高さ調整
1台 ¥4,500 412-1601 / 箆寸法・265×185×50(内寸)

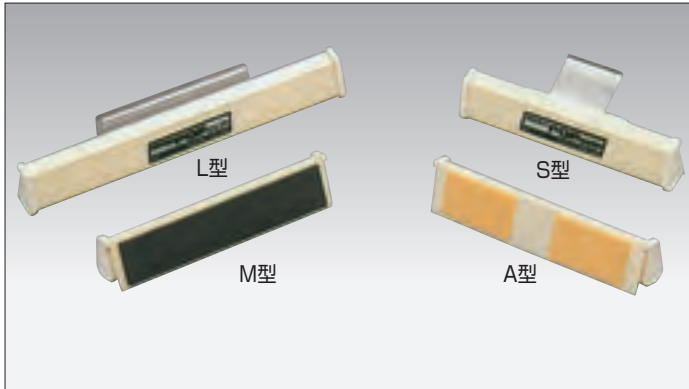

① ポップクリップ(PVC) E-8 直 納5

規格	寸法	1本	
100	100×25	¥ 840	411-2710
150	150×25	¥1,160	411-2715

※A型(テープ)／S型(レール用)／M型(マグネット)／L型(フック)

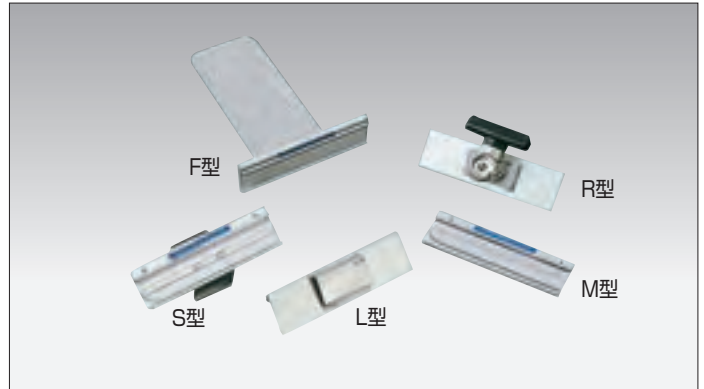

② シェルフポップクリップ(アルミ製) E-8 直 納5

規格	寸法	1本		備考
90	90×26	¥ 950	411-2609	F型のみ価格は
150	150×26	¥1,360	411-2615	20%高くなります

※S型(レール用)／M型(マグネット)／L型(フック)／R型(クリップ)／F型(プライス用)



③ 冷ケースポップ立 E-16 在
寸法・W80×18
1個 ¥170 411-5845
材質・POM



④ ベースキャッチャー(ポリカ) E-16 在
寸法・W90×89
1個 ¥300 411-1510



⑤ ステンベースポップ立 E-16 在
寸法・W90×90
1個 ¥360 411-5848

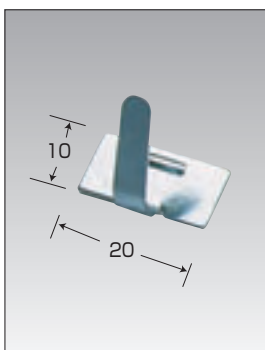

⑥ ペタンフック S-10(テープ付) C-12 在 / 1袋100入
1袋¥2,400 411-3910

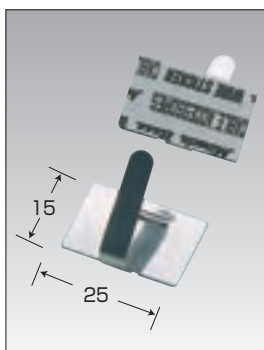

⑦ ペタンフック S-15(テープ付) C-12 在 / 1袋100入
1袋¥2,900 411-3915

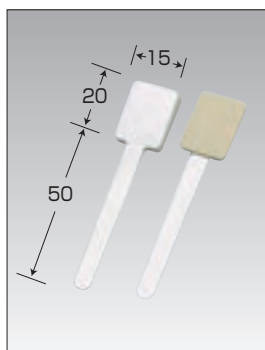

⑧ ペタンフックRI-12(テープ付) C-12 在 / 1袋100入
1袋¥2,600 411-3912

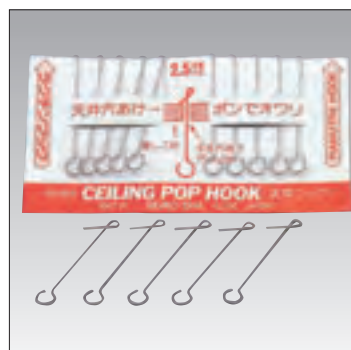

⑨ ラクチンフック No.132 E-16 在
1袋(100入) ¥4,400 411-4132

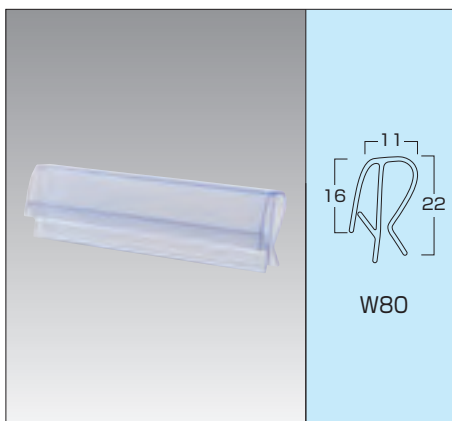
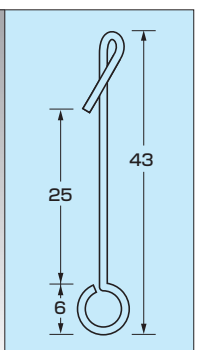

⑩ ポップクリップC80 (PVC) E-16 在
1袋(100入) ¥6,800 413-2500



◀ ① 紙バサミ(PP) E-9 直 納2

規格	寸法	1本	
小600	600×20	¥210	411-2406
小900	900×20	¥280	411-2409
小1200	1200×20	¥400	411-2412
大600	600×30	¥360	411-2506
大900	900×30	¥540	411-2509
大1200	1200×30	¥900	411-2512

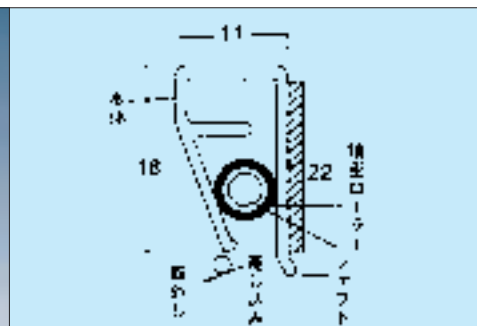
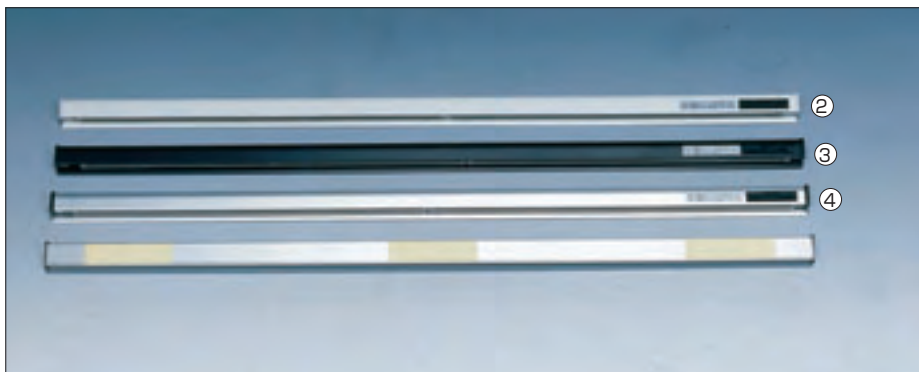

別寸可・最大2500/裏面テープ付/アルミ製

② サインレールハンガー-A型白 E-8 直 納5

規格・寸法	1本	
120	¥ 960	411-2801
170	¥ 1,260	411-2807
220	¥ 1,760	411-2802
300	¥ 1,920	411-2803
364	¥ 2,240	411-2836
515	¥ 3,140	411-2805
600	¥ 3,660	411-2806
900	¥ 5,500	411-2809
1030	¥ 6,300	411-2810
1200	¥ 7,340	411-2812
1500	¥ 9,200	411-2815
1800	¥11,000	411-2818
2100	¥12,700	411-2821

③ サインレールハンガー-A型黒 E-8 直 納5

規格・寸法	1本	
120	¥ 960	411-2901
170	¥ 1,260	411-2907
220	¥ 1,760	411-2902
300	¥ 1,920	411-2903
364	¥ 2,240	411-2936
515	¥ 3,140	411-2905
600	¥ 3,660	411-2906
900	¥ 5,500	411-2909
1030	¥ 6,300	411-2910
1200	¥ 7,340	411-2912
1500	¥ 9,200	411-2915
1800	¥11,000	411-2918
2100	¥12,700	411-2921

④ サインレールハンガー-A型シルバー E-8 直 納5

規格・寸法	1本	
120	¥ 880	411-2001
170	¥ 1,160	411-2007
220	¥ 1,600	411-2002
300	¥ 1,760	411-2003
364	¥ 2,040	411-2036
515	¥ 2,860	411-2005
600	¥ 3,340	411-2006
900	¥ 5,020	411-2009
1030	¥ 5,740	411-2010
1200	¥ 6,680	411-2012
1500	¥ 8,360	411-2015
1800	¥10,000	411-2018
2100	¥11,600	411-2021

※裏面マグネット付もできます その場合価格が20%アップします

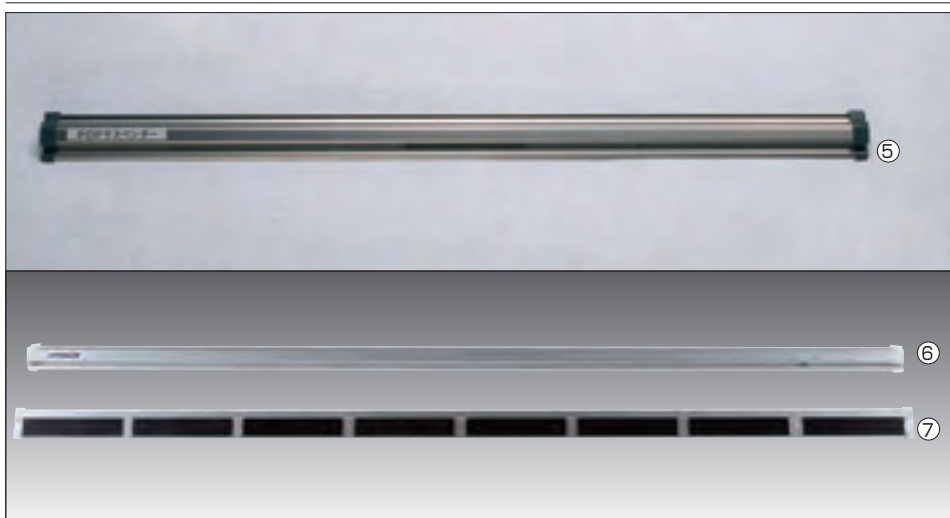

ポップサスペンダー図

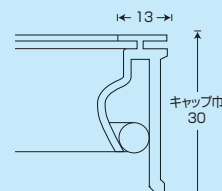

アルミ製別寸可

SPラック図

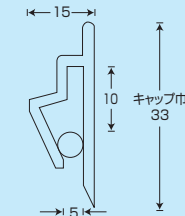

アルミ製

⑤ ポップサスペンダー C-7 直 納2

規格・寸法	1本	
150	¥ 760	411-2315
300	¥1,300	411-2330
500	¥1,980	411-2350
750	¥2,860	411-2375
900	¥4,000	411-2390
1200	¥5,300	411-2312

※裏面テープ付

ポップサスペンダーマグネット付 C-7 納4

規格・寸法	1本	
900	¥4,840	411-2690
1200	¥6,500	411-2612

⑥ SPラックテープ付 E-8 直

規格・寸法	1本	元払	
100	¥ 700	100本	411-2110
150	¥ 940	80本	411-2105
200	¥1,160	60本	411-2120
300	¥1,500	50本	411-2130
500	¥2,500	30本	411-2150
750	¥3,400	25本	411-2175
900	¥4,000	20本	411-2190
1200	¥5,400	15本	411-2112
1500	¥6,600	15本	411-2115
1800	¥8,000	10本	411-2118

⑦ SPラックマグネット付 E-8 直

規格・寸法	1本	元払	
100	¥ 840	80本	411-2210
150	¥1,100	60本	411-2205
200	¥1,400	50本	411-2220
300	¥2,000	40本	411-2230
500	¥3,400	20本	411-2250
750	¥4,300	15本	411-2275
900	¥5,200	15本	411-2290

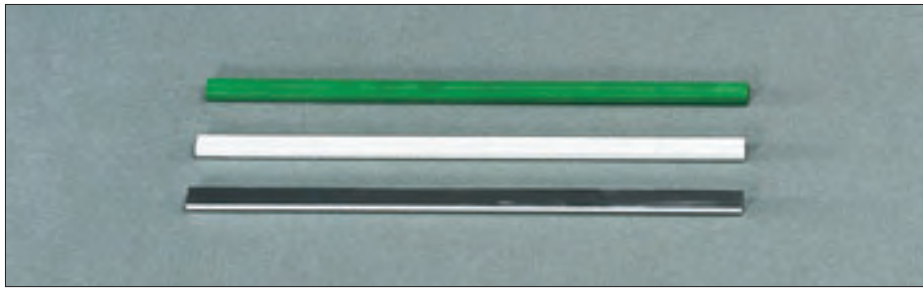

① マグネットバー **E-15** 在 / 色・白、緑
寸法・200×8×4 1本¥120 [721-0110](#)

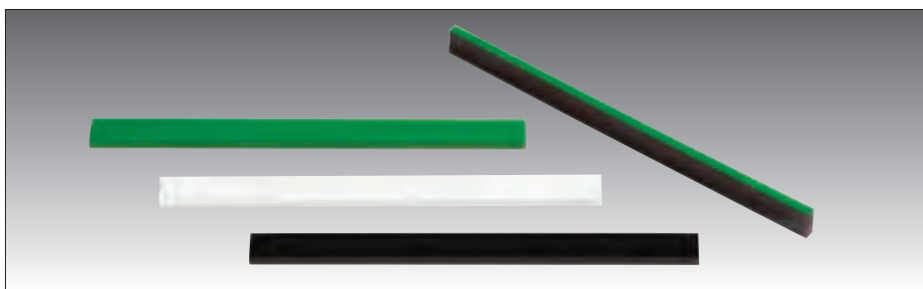

② ストロングマグネットバー **E-15** 在 / 色・白、緑、黒
寸法・200×15×5 1本 ¥260 [721-0115](#)



③ マグテープ NS-25 **E-2** 在
寸法・25×30m×1.5mm厚 / 裏面粘着テープ付
1巻 ¥19,600 [411-3025](#)
切売m当り ¥720 [411-3125](#)

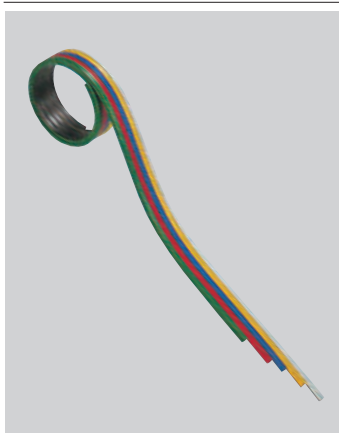

④ カラーstriップ **E-15** 在
寸法・1m×8×4 / 色・赤、青、緑、白、黄
1束(10本入) ¥4,900 [411-0110](#)

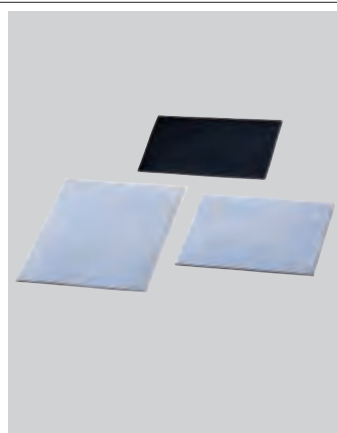

⑤ ノリ付マグネシート異方性
厚み・0.4、0.6、0.8、1、1.2、1.5、2mm
別注対応品 / その都度見積り



⑥ マグネシートノリナシ **C-8** 在
寸法・100×10m巻 / 0.8mm厚
1巻 ¥11,000 [411-3341](#)
切売m当り ¥1,200 [411-3345](#)



⑦ ノリ付マグネシート **C-8** 在
寸法・100×10m巻 / 0.8mm厚
1巻 ¥12,000 [411-3351](#)
切売m当り ¥1,300 [411-3356](#)

グロスシート(ホワイトボード用マグネシート) ※表面ホワイトボード仕様、裏面マグネシート、0.75mm



⑧ グロスシート **C-8** 在

規格	寸法	1枚	
中	450×300	¥1,700	412-0050
小	300×200	¥ 680	412-0052



⑨ グロスシートロール **C-8** 在
寸法・1010×10m巻
1本 ¥92,000 [412-0070](#)
切売m当り ¥10,200 [412-0075](#)

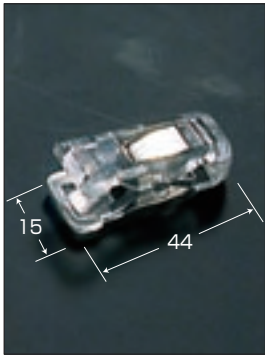

①ポップスタンド用クリップ
C-8 在 / 5φ用 / 黒色アリ
1個 ¥110 411-5699

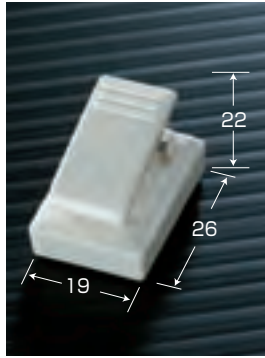

②まく太郎 白(マグ付クリップ)
C-8 在
1個 ¥250 413-1201

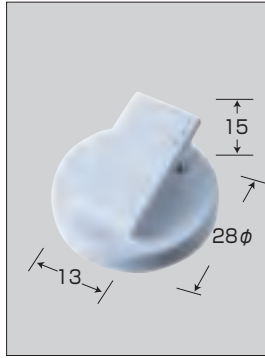

③マグクリップロータリー
C-8 在 / 360°回転
1個 ¥240 413-1211

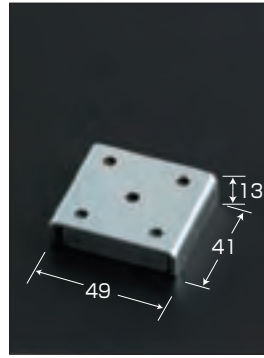

④異方性マグネット49L
C-8 在 / ヨーク三方付
1個 ¥480 411-3330

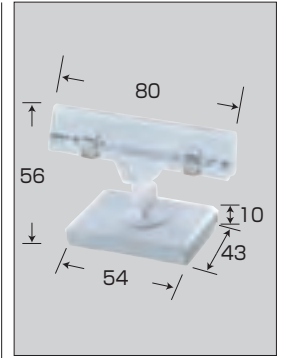

⑤強力マグ付W80
C-8 在
1個 ¥420 413-1221

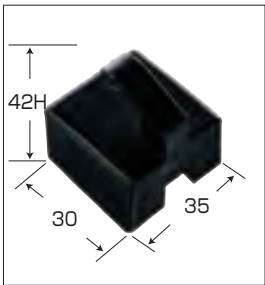

⑥マグフックOD・黒
E-2 在
1個 ¥360 411-3051

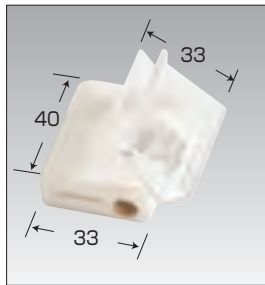

⑦パネルマグネットミニ・アイボリー
C-12 在
1個 ¥340 412-0112

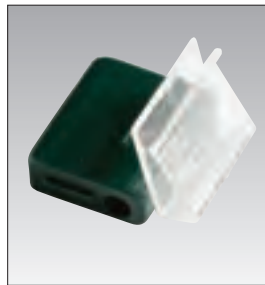

⑧パネルマグネットミニ・グリーン
C-12 在
1個 ¥340 412-0114

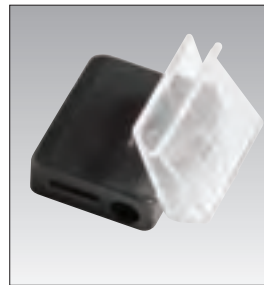

⑨パネルマグネットミニ・グレー
C-12 在
1個 ¥340 412-0116



⑩マグフックボール止用
E-2 在
1個 ¥1,260 411-5022

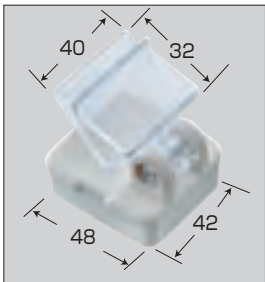

⑪マグネットホルダー・アイボリー
E-2 在 / 3~10mm対応
1個 ¥420 411-3020



⑫マグネットホルダー・グリーン
E-2 在 / 3~10mm対応
1個 ¥460 412-0118

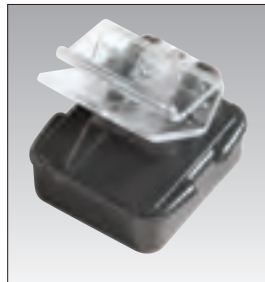

⑬マグネットホルダー・グレー
E-2 在 / 3~10mm対応
1個 ¥460 412-0120



⑭マグネットホルダー・ブラック
E-2 在 / 3~10mm対応
1個 ¥460 412-0122



⑮マグフック台車止め
E-15 在 / 寸法:60×45×90H
1個 ¥1,500 411-3080

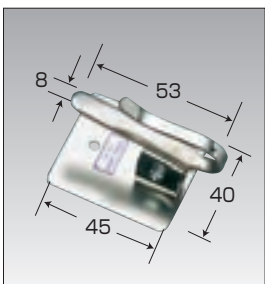

⑯パネルラック Q型(粘着テープ付)
E-15 在
1個 ¥1,220 411-3040

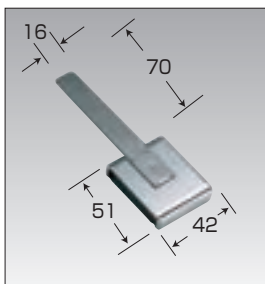

⑰パネルラック額受用
E-15 在
1個 ¥1,400 411-3050
※折曲使用

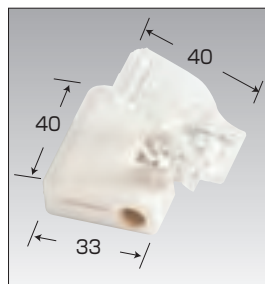

⑱クリップマグネット・アイボリー
E-2 在 / つかみ巾最大10mm
1個 ¥480 412-0140



⑲クリップマグネット・グリーン
E-2 在 / つかみ巾最大10mm
1個 ¥480 412-0142

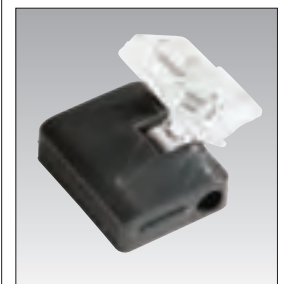

⑳クリップマグネット・グレー
E-2 在 / つかみ巾最大10mm
1個 ¥480 412-0144

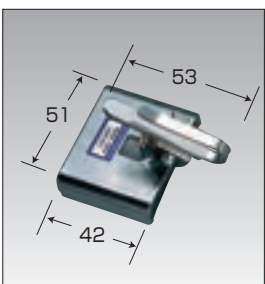

㉑パネルラック M型
E-15 在
1個 ¥1,880 411-3030

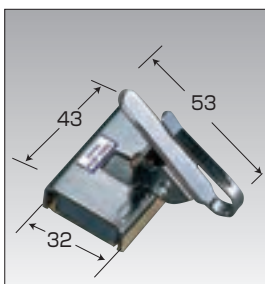

㉒パネルラック G型
E-15 在
1個 ¥1,560 411-3070



㉓ワンタッチマグホルダー・アイボリー
E-2 在 / ワンタッチ取りはずし
1個 ¥620 411-3010



㉔ワンタッチマグホルダー・グリーン
E-2 在 / 3~10mm対応
1個 ¥620 412-0160

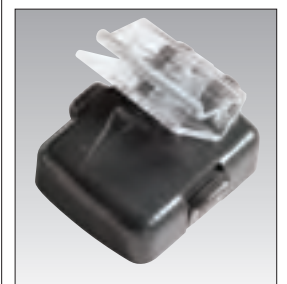

㉕ワンタッチマグホルダー・グレー
E-2 在
1個 ¥620 412-0165



パネル C-10 在 アルミフレーム付



①FB-1 野菜特大
寸法・1030×728 1枚 ¥10,000 421-0201

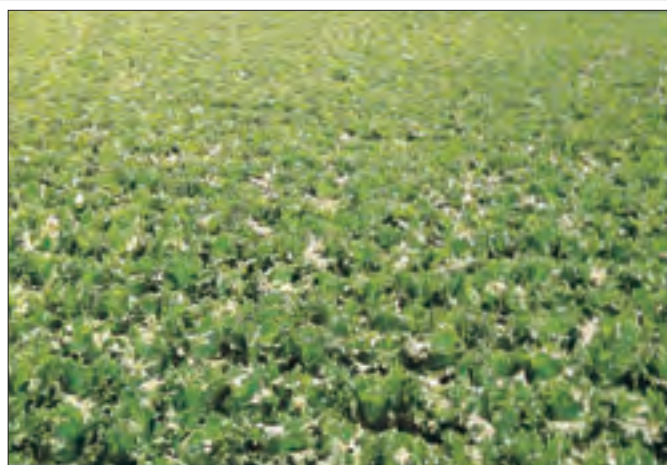

②FB-2 レタス畑
寸法・910×610 1枚 ¥10,000 421-0202



③FB-3 フルーツ特大
寸法・1030×728 1枚 ¥10,000 421-0203



④F-6 野菜
寸法・865×310 1枚 ¥6,000 421-0606



⑤F-39 サラダ野菜
寸法・890×310 1枚 ¥6,000 421-0639

パネル **H-7** 在 アルミフレーム付 **特売品**



①NA-5 りんご
寸法・890×310 1枚 ¥2,000 421-0105

特売品



②F-7 果物
寸法・865×310 1枚 ¥3,000 421-0607

特売品



③NA-6 いちご
寸法・890×310 1枚 ¥2,000 421-0106

特売品



④NA-2 フルーツ集合
寸法・890×310 1枚 ¥2,000 421-0102

特売品



⑤NA-3 マスカット
寸法・890×310 1枚 ¥2,000 421-0103

特売品



⑥NA-4 メロン
寸法・890×310 1枚 ¥2,000 421-0104

特売品



⑦F-41 サラダオーダブル
寸法・890×310 1枚 ¥2,000 421-0641

特売品



⑧F-42 竹の子
寸法・890×310 1枚 ¥2,000 421-0642

特売品



⑨F-43 きのこと
寸法・890×310 1枚 ¥2,000 421-0643

特売品



⑩NA-1 松茸
寸法・890×310 1枚 ¥2,000 421-0101

特売品

パネル C-10 在 アルミフレーム付



① F-9 刺身舟盛り
寸法・865×310 1枚 ¥6,000 [421-0609](#)



② F-10 刺身板盛り
寸法・865×310 1枚 ¥6,000 [421-0610](#)



③ F-15 刺身大
寸法・890×310 1枚 ¥6,000 [421-0615](#)



④ F-38 刺身盛り合わせ大
寸法・890×310 1枚 ¥6,000 [421-0638](#)



⑤ N-3 刺身B
寸法・865×310 1枚 ¥6,000 [421-0403](#)



⑥ F-8 鮮魚A
寸法・865×310 1枚 ¥6,000 [421-0608](#)



⑦ N-22 地場の朝市
寸法・865×310 1枚 ¥6,000 [421-0422](#)



⑧ F-13 うなぎ蒲焼
寸法・865×310 1枚 ¥6,000 [421-0613](#)



⑨ N-4 塩干B
寸法・865×310 1枚 ¥6,000 [421-0404](#)



⑩ N-6 うなぎ
寸法・865×310 1枚 ¥3,000 [421-0406](#)

パネル ①～③ **C-10** 在 アルミフレーム付

パネル ④～⑧ **H-7** 在 アルミフレーム付 **特売品**



①FB-6 タコツボ
寸法・1030×728 1枚 ¥10,000 [421-0206](#)



②FB-5 荒磯
寸法・910×610 1枚 ¥10,000 [421-0205](#)



③N-2 鮮魚B
寸法・865×310 1枚 ¥6,000 [421-0402](#)



④FS-5 刺身小 **特売品**
寸法・450×270
1枚 ¥800 [421-0905](#)



⑤FS-2 刺身盛り合わせ小 **特売品**
寸法・450×270
1枚 ¥800 [421-0902](#)



⑥FB-8 ステーキ特大 寸法・1450×450 1枚 ¥3,000 [421-0208](#)

特売品



⑦F-11 サーロイン **特売品**
寸法・865×310 1枚 ¥2,000 [421-0611](#)

特売品



⑧N-7 ステーキB **特売品**
寸法・865×310 1枚 ¥2,000 [421-0407](#)

特売品

パネル ①～④ **C-10** 在 アルミフレーム付パネル ⑤～⑩ **H-7** 在 アルミフレーム付 **特売品**① F-32 ステーキ大
寸法・890×310 1枚 ¥6,000 **421-0632**② F-1000 特選ステーキ
寸法・880×300 1枚 ¥6,000 **421-1000**③ F-14 焼肉大
寸法・890×310 1枚 ¥6,000 **421-0614**④ F-31 しゃぶしゃぶ肉大
寸法・890×310 1枚 ¥6,000 **421-0631**⑤ F-30 ポーク肉
寸法・890×310 1枚 ¥2,000 **421-0630****特売品**⑥ F-12 焼肉A
寸法・865×310 1枚 ¥2,000 **421-0612****特売品**⑦ F-35 ハム・ステーキ
寸法・890×310 1枚 ¥2,000 **421-0635****特売品**⑧ F-34 スペアリブ
寸法・890×310 1枚 ¥2,000 **421-0634****特売品**⑨ FS-1 ステーキ小 **特売品**
寸法・450×270
1枚 ¥800 **421-0901**⑩ FS-4 焼肉小 **特売品**
寸法・450×270
1枚 ¥800 **421-0904**

カッティングシートで県産名・産地名等々作成いたします

パネル **H7** 在 アルミフレーム付 **特売品**



① F-48 珍味
寸法・890×310 1枚 ¥2,000 421-0648

特売品



② F-17 中華惣菜
寸法・865×310 1枚 ¥2,000 421-0617

特売品



③ F-26 煮豆
寸法・890×310 1枚 ¥2,000 421-0626

特売品



④ N-5 てんぷらB
寸法・865×310 1枚 ¥2,000 421-0405

特売品



⑤ N-13 ケーキ
寸法・865×310 1枚 ¥2,000 421-0413

特売品



⑥ N-11 乳製品
寸法・865×310 1枚 ¥2,000 421-0411

特売品



⑦ F-16 豆腐
寸法・865×310 1枚 ¥2,000 421-0616

特売品



⑧ F-22 揚げ豆腐
寸法・890×310 1枚 ¥2,000 421-0622

特売品



⑨ F-19 漬物
寸法・865×310 1枚 ¥2,000 421-0619

特売品



⑩ F-24 おでんB
寸法・890×310 1枚 ¥2,000 421-0624

特売品



⑪ F-103 チーズフォンデュ
寸法・890×310 1枚 ¥2,000 421-6103

特売品



⑫ F-102 うどんすき
寸法・890×310 1枚 ¥2,000 421-6102

特売品

パネル H-7 在 アルミフレーム付 **特売品**① F-1 寄せ鍋・かき鍋
寸法・865×310 1枚 ¥2,000 421-0601**特売品**② F-2 魚ちり・かにすき
寸法・865×310 1枚 ¥2,000 421-0602**特売品**③ F-3 おでん・ゆ豆腐
寸法・865×310 1枚 ¥2,000 421-0603**特売品**④ F-5 ぶたしゃぶ・とり鍋
寸法・865×310 1枚 ¥2,000 421-0605**特売品**⑤ N-16 かにすき・てっちり
寸法・865×310 1枚 ¥2,000 421-0416**特売品**⑥ N-18 おでん・湯豆腐
寸法・865×310 1枚 ¥2,000 421-0418**特売品**イラスト文字パネル 寸法725×255 H-7 在 ¥600 アルミフレーム付 **特売品**

⑦ M-1 フレッシュサラダ 421-0301

特売品

⑧ M-2 鍋物まつり 421-0302

特売品

⑨ M-3 生鮮まつり 421-0303

特売品

⑩ M-4 焼肉材料 421-0304

特売品

⑪ M-5 エビ・カニコーナー 421-0305

特売品

⑫ M-6 お刺身まつり 421-0306

特売品

パネル専用枠 H-7 在 ①②は 納2 特売品



特売品

① お知らせ枠

規格	寸法	1台(1個)	
#600	610×340	¥5,000	421-1806
#900	920×340	¥7,500	421-1809
#1200	1210×340	¥8,500	421-1812
スタンド足	45×100×50	¥ 900	421-1800

※ボード・透明板付／パネル枠としても使用できます



特売品

② 調理枠

規格	寸法	1台	
#600	610×340	¥ 7,000	421-1706
#900	920×340	¥ 9,500	421-1709
#1200	1210×340	¥11,000	421-1712

※お知らせ枠を使用した汎用品です。スタンド足は別売りです。セルシオ・パネルを参考に印刷・カットシート等を組合せてオリジナルのお知らせボードにご利用ください



特売品

③ ねずこ枠 寸法・920×350 1枚 ¥7,000 421-1011

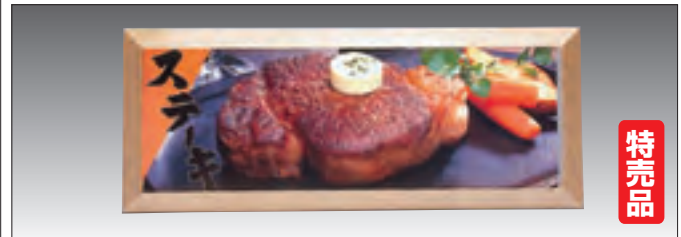

特売品

④ 檜枠 寸法・920×350 1枚 ¥7,000 421-1010

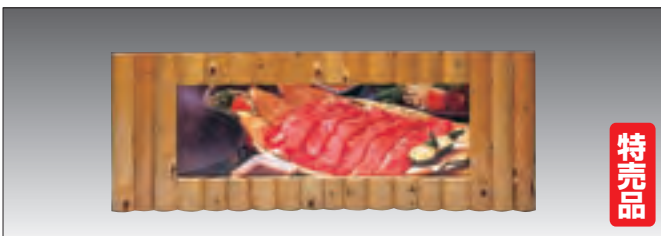

特売品

⑤ 荒磯白木枠 寸法・1210×450 1枚 ¥5,000 421-1061

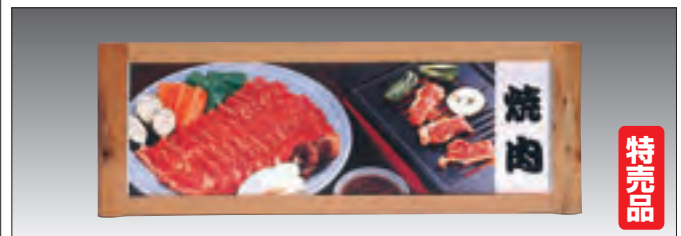

特売品

⑥ 丸太枠 寸法・1000×350 1枚 ¥4,000 421-1060



特売品

⑦ 白木スノコ枠 寸法・1160×480 1枚 ¥5,000 421-1040



特売品

⑧ 井ゲタ枠 寸法・1000×415 1枚 ¥4,000 421-1071

パネル専用枠・看板 **H-7** 納4



① 墨流し枠 寸法・1210×400 1枚 ¥8,000 [421-1910](#)

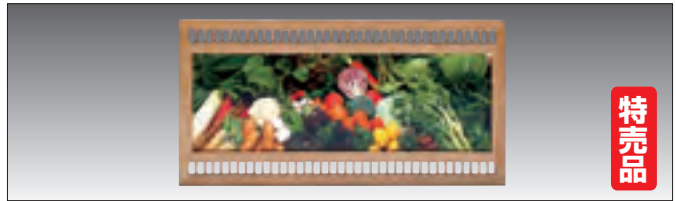

② 切り通し枠 寸法・930×460 1枚 ¥4,000 [421-1073](#)



③ 雲形白木枠 寸法・1210×380 1枚 ¥4,000 [421-1080](#)



④ 雲形ねすこ枠 寸法・1210×380 1枚 ¥4,000 [421-1081](#)

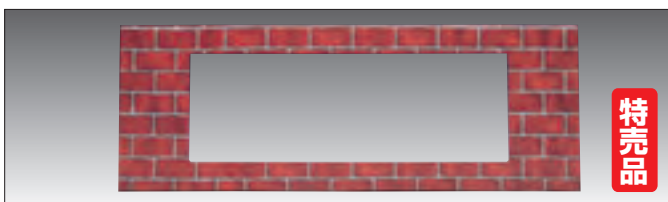

⑤ 赤レンガ枠 寸法・1210×420 1枚 ¥7,000 [421-1903](#)



⑥ 白レンガ枠 寸法・1210×420 1枚 ¥7,000 [421-1901](#)



⑦ 障子パネル **E-5** 在

特売品

規格	寸法	1枚	
#150	1210×150	¥1,400	421-2015
#200	1210×200	¥2,000	421-2020
#300	1210×300	¥2,500	421-2030
#400	1210×400	¥4,000	421-2040
#450	1210×450	¥4,000	421-2045
#500	1210×500	¥5,000	421-2050

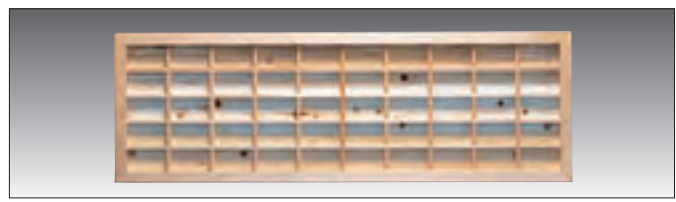

⑧ 檜格子パネル **E-5** 納3

規格	寸法	1枚	
#400	1210×400	¥17,000	421-2340
#450	1210×450	¥17,000	421-2345
#500	1210×500	¥21,600	421-2350

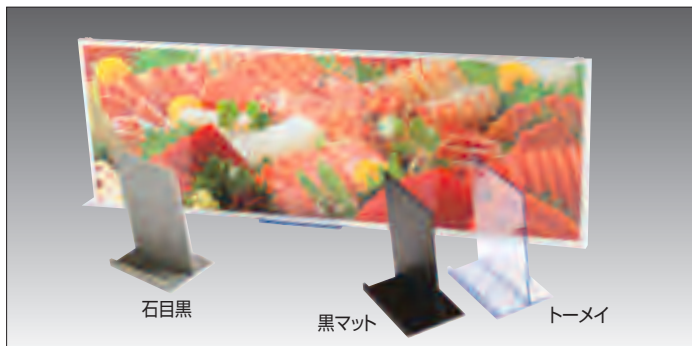

⑨ エンピ3mm枠立て **E-5** 納4

規格	寸法	1個	
トーメイ	100×150×200	¥1,040	422-1001
黒マット・石目黒	100×150×200	¥1,640	422-1002



⑩ 檜枠立て **E-5** 在

規格	寸法	1個	
スタンド用	40×90×60	¥1,400	421-1001
傾斜用	24×110×190	¥1,800	421-1002

パネル看板 H-7 在

特売品



① バック用スノコ白木

規格	寸法	1枚	
#200	1210×200	¥1,400	421-2620
#250	1210×250	¥1,600	421-2625
#300	1210×300	¥1,800	421-2630
#400	1210×400	¥2,600	421-2640
#450	1210×450	¥3,000	421-2645
#500	1210×500	¥3,200	421-2650

特売品

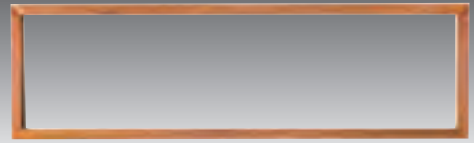

② ねすこ枠

寸法: 1212×360×20 / 巾30mm
1枚 ¥4,000 421-2000
※種々の看板製作にご利用下さい

特売品

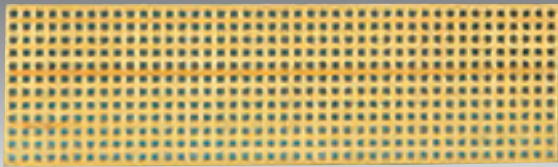

③ 組子パネル

規格	寸法	1枚	
#350	1210×350	¥6,000	421-2535
#400	1210×400	¥7,000	421-2540
#450	1210×450	¥8,000	421-2545
#500	1210×500	¥9,000	421-2550

特売品



④ 丸木枠無地

規格	寸法	1枚	
小	800×300	¥2,000	421-2502
大	1000×300	¥2,500	421-2504

特売品



⑤ 白木額

規格	寸法	1枚	
大	1210×300	¥3,500	421-2104

特売品



⑥ 鮭看板

規格	寸法	1枚	
3尺	900×290×80	¥7,000	421-2853

別注可



⑦ 檜看板 E-5 在

規格	寸法	1枚	
2尺	600×300~350×30	¥24,000	421-2820

別注可

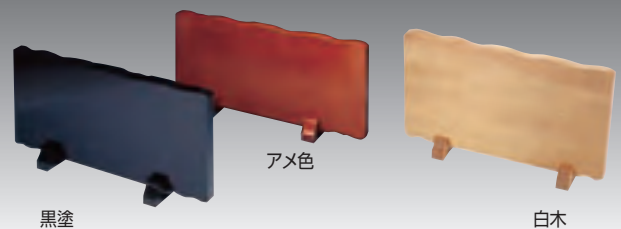

⑧ 自然木風看板 E-5 直 要納確

規格	寸法	1枚	元払	
黒塗	800×380×45	¥38,000	1枚	421-2832
ア×色	800×380×45	¥38,000	1枚	421-2836
白木	600×350×30	¥26,000	2枚	421-2831



① ポリ提灯8寸 **N-1** 直 (ビニール)
寸法・210φ×250 色／赤・青・緑・ピンク
1個 ¥580 **423-5618**



※別注書文字ができます

② ビニール提灯無地 **E-7** 直 納4 / 色・赤、白

規格	寸法	1個	
6寸丸	160φ×190	¥ 1,300	423-5606
8寸丸	245φ×280	¥ 1,860	423-5698
尺丸	280φ×310	¥ 1,900	423-5610
尺三丸	350φ×380	¥ 3,400	423-5613
尺六丸	510φ×550	¥11,200	423-5616
二尺丸	600φ×680	¥16,800	423-5620
二尺5寸丸	760φ×860	¥43,200	423-5625
九長	240φ×550	¥ 2,100	423-5709
尺二長	330φ×660	¥ 3,800	423-5712
尺四長	400φ×730	¥11,200	423-5714
尺六長	430φ×830	¥12,400	423-5716
中長	440φ×1050	¥17,800	423-5703
大長	500φ×1170	¥20,200	423-5704



③ 装飾用提灯9号丸 **E-15** 直 (ビニール)
寸法・240φ×350 / 色・赤、青、緑、黄、ピンク
1個 ¥1,840 **423-3211**



④ 装飾用提灯10号丸 **E-15** 直 (ビニール)
寸法・270φ×380 / 色・赤、青、緑、黄、ピンク
1個 ¥1,920 **423-3206**



⑤ 装飾用提灯9号長 **E-15** 直 (ビニール)
寸法・240φ×570 / 色・赤、青、緑、黄、ピンク
1個 ¥2,000 **423-3201**

文字付ビニール提灯9号長(両面書) **E-15** 直 / 寸法・240φ×570 / 1個 ¥3,100 ⑩のみ1個 ¥2,600

 ⑥ 3002 423-7901	 ⑦ 3003 423-7902	 ⑧ 3004 423-7903	 ⑨ 3006 423-7905	 ⑩ 3007 423-7906	 ⑪ 3008 423-7907	 ⑫ 3010 423-7909	 ⑬ 3011 423-7910
 ⑭ 3012 423-7911	 ⑮ 3014 423-7913	 ⑯ 3015 423-7914	 ⑰ 3016 423-7915	 ⑱ 3019 423-7918	 ⑲ 3020 423-7919	 ⑳ 3021 423-7920	 ㉑ 3022 423-7921
 ㉒ 3040 423-7924	 ㉓ 3026 423-7930	 ㉔ 3032 423-7936	 ㉕ 3034 423-8214	 ㉖ 3038 423-8218	 ㉗ 3039 423-8310	 ㉘ 9074 423-8315	 ㉙ 3046 423-8317

文字付ビニール提灯9号丸 / 寸法・240φ×350 (⑩は両面書その他は片面書)

 ⑩ 4002 やきとり E-15 直 1個 ¥2,800 423-7939	 ⑪ 5001 やきとりセット E-15 直 1セット ¥14,800 423-8220	 ⑫ 5002 うなぎ蒲焼セット E-15 直 1セット ¥14,800 423-8221
--	--	---

①リアルダミー

C-11 納4

規格	寸法	1台	
#6045	605×450×70	¥14,000	215-1255
#6070	605×700×70	¥20,400	215-1260
#9045	910×450×80	¥20,400	215-1265
#9070	910×700×80	¥29,000	215-1270
#12045	1210×450×80	¥26,000	215-1275
#12070	1210×700×80	¥36,400	215-1280

※模様・FO白木格子、FO溜格子、FOレンガ、FO忍草、FOヒバ、FOレタスの6種類

アクリル5mmボックスの裏面にフィルムを貼付したものです
別注寸法を製作することが出来ます又台数により別注模様を製作することが出来ます



FO白木格子 #12045



FO溜格子 #12045



FOレンガ #12045



FO忍草 #12045



FOヒバ #12070

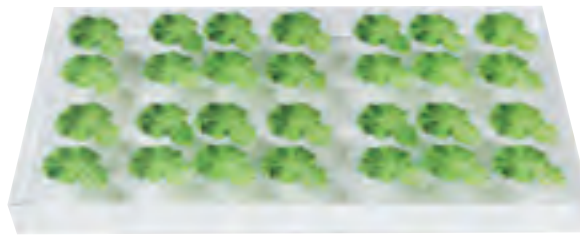

FOレタス #12070

別注可

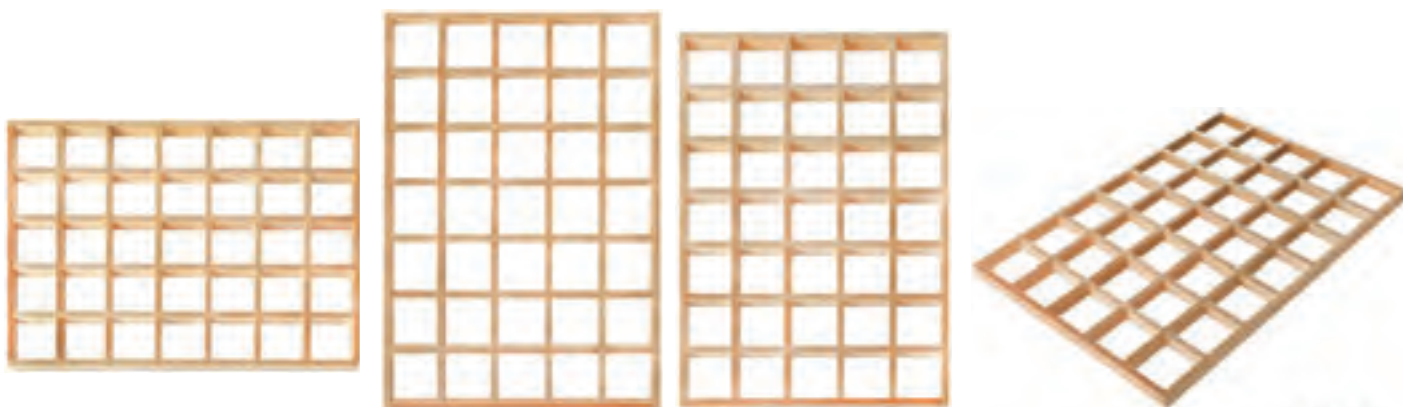

② HC格子パネル C-12 直 要納確 / 木製品

規格	寸法	1枚	
6045	605×450×40	¥36,000	425-1545
6075	605×750×40	¥48,000	425-1575
9045	910×450×40	¥46,000	425-1645
9075	910×750×40	¥62,000	425-1675

※冷蔵ケース内でのカビの発生を出来る限り
押さえるため、ウレタン塗装を多く施した商品です
受注生産品のため納期が1ヶ月程度必要です
1マスの寸法の目安は100m×100m位です

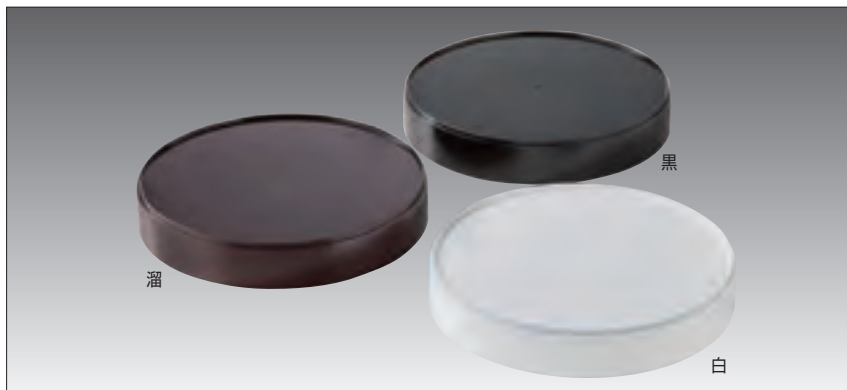

① BR盛台カラー **C-7** 在
色・白、溜、黒

規格	寸法	1個	
7寸	205φ×45H	¥ 960	215-2407
8.5寸	255φ×42H	¥1,200	215-2408
R0.5寸	315φ×45H	¥1,600	215-2400

※ABS塗装



② BR盛台パターン **C-7** 在
模様・ホワイトアクア、チーク木目、シャンパンアクア

規格	寸法	1個	
7寸	205φ×45H	¥1,460	215-2507
8.5寸	255φ×42H	¥1,940	215-2508
R0.5寸	315φ×45H	¥2,400	215-2500

※ABS塗装

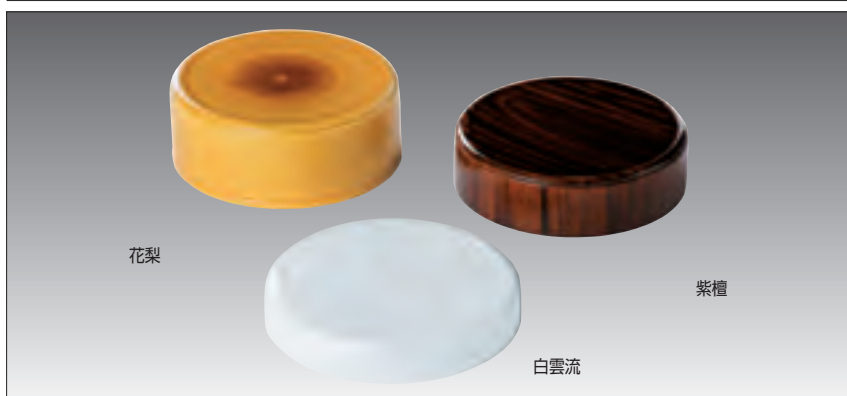

③ SOプラディスプレイ台 **B-8** 在
模様・花梨、紫檀、白雲流

規格	寸法	1個	
花梨115H	300φ×115H	¥6,400	215-1501
花梨80H	300φ×80H	¥7,200	215-1502
花梨50H	300φ×50H	¥7,200	215-1503
紫檀115H	300φ×115H	¥8,400	215-1511
紫檀80H	300φ×80H	¥9,200	215-1512
紫檀50H	300φ×50H	¥9,200	215-1513
白雲流115H	300φ×115H	¥6,800	215-1521
白雲流80H	300φ×80H	¥7,600	215-1522
白雲流50H	300φ×50H	¥7,600	215-1523

※メラミン樹脂

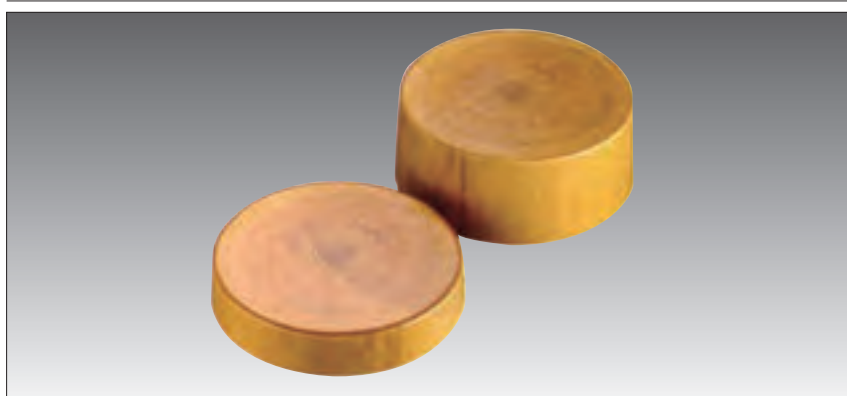

④ リアルログテーブル **H-3** 直

規格	寸法	1個	
2505	250φ×50H	¥5,120	215-1905
2510	250φ×100H	¥5,560	215-1910

※メラミン樹脂

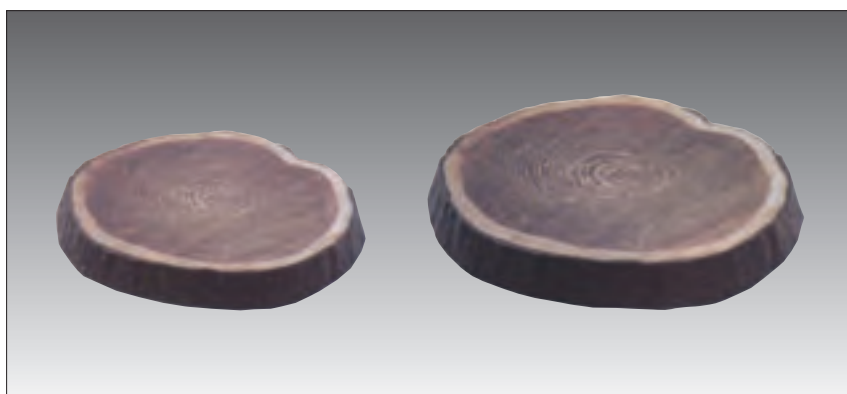

⑤ 年輪盛台 **A-4** 直

規格	寸法	1個	
大	330×315×38	¥6,500	215-1930
中	290×282×34	¥5,300	215-1925
小	240×235×29	¥3,200	215-1921

※メラミン樹脂

別注可



① 自然風桧盛台 C-2 要納確

規格	寸法	1枚	
4尺	1210×400×30	¥45,000	425-1684
3尺	905×400×30	¥36,000	425-1683
2尺	600×400×30	¥25,000	425-1682

別注可



② 自然風桧足付盛台 C-12 要納確 (木の厚み30mm)

規格	寸法	1台	
4尺	1215×400×80	¥60,000	425-1694
3尺	910×400×80	¥48,000	425-1693
2尺	605×400×80	¥36,000	425-1692

※①、②は丸太の外側面をそのまま使用している盛台のため寸法にバラツキがあります(クリア塗装)



③ 桧節付盛り台 C-7 直 要納確

規格	寸法	1台	
1.5尺	455×300×80	¥25,000	425-0215
2尺	605×300×80	¥31,000	425-0220
3尺	910×300×80	¥42,000	425-0230
4尺	1210×300×80	¥55,000	425-0240

※1枚物の桧板を使用しています
天然素材のため寸法に誤差があります
木の厚みは30mm、ウレタン塗装仕上げです

別注対応致します



別注可

④ 丸太ディスプレイ台 C-12 直 / ウレタン塗装

規格	寸法	1台	
小50	約180φ×50	¥ 5,400	214-0050
小100	約180φ×100	¥ 7,800	214-0100
大50	約250φ×50	¥ 6,200	214-1050
大100	約250φ×100	¥ 9,200	214-1100
大150	約250φ×150	¥11,600	214-0150
特大50	約300φ×50	¥ 9,200	214-5050
特大100	約300φ×100	¥13,000	214-5100
特大150	約300φ×150	¥17,000	214-5150

天然木のため、寸法にバラツキがあります

※カビ防止のためウレタン加工を強めに塗布しています

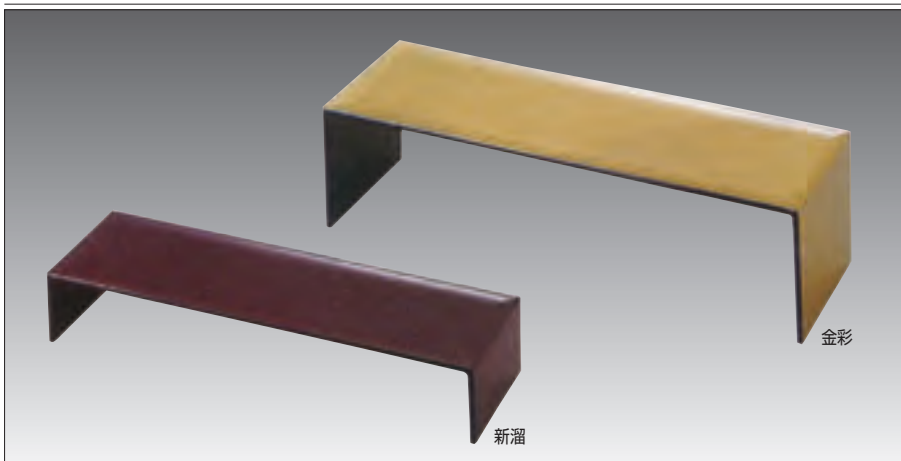

⑤ 二代橋盛器 B-6 直 / ABS樹脂

規格	寸法	1個	
新溜265	265×80×50	¥2,000	425-2026
新溜300	296×90×85	¥2,750	425-2030
金彩265	265×80×50	¥2,800	425-2126
金彩300	296×90×85	¥3,600	425-2130

金彩

新溜

- ① GSエコ・ホログラム
- B-3 在
- 材質/PET 0.3mm
- 寸法・1220×915
- 1枚¥5,200 113-3000

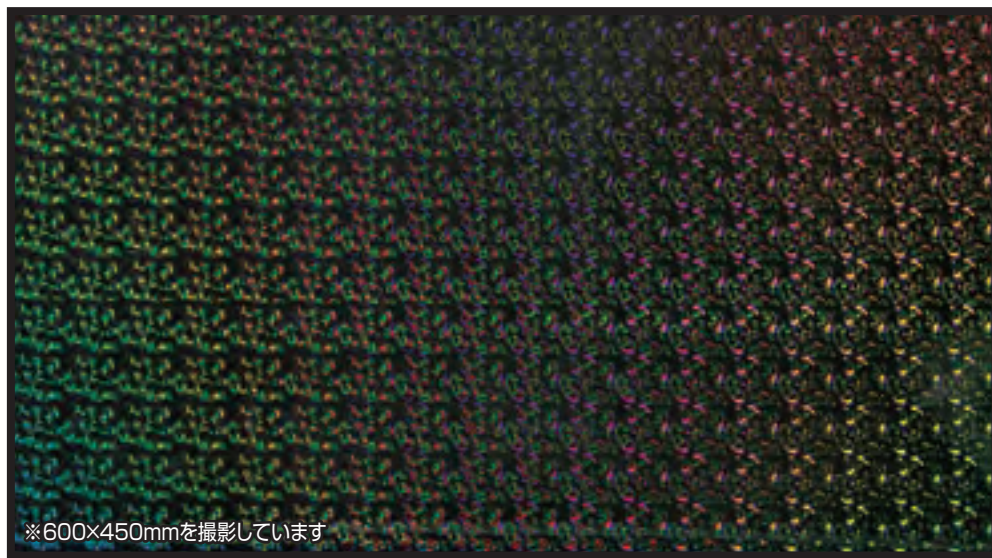

※600×450mmを撮影しています

※セット写真例②～⑪

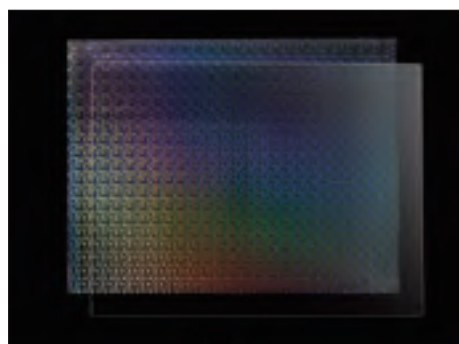

② アクリル1.5mm透明板(P11参照)

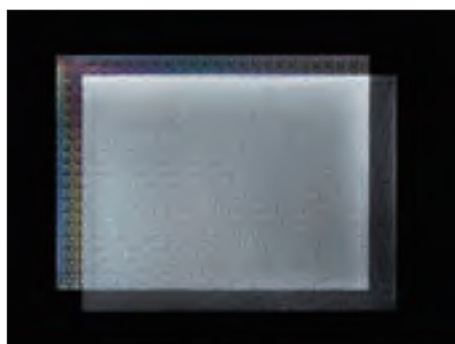

③ ざざ波シート(P15参照)

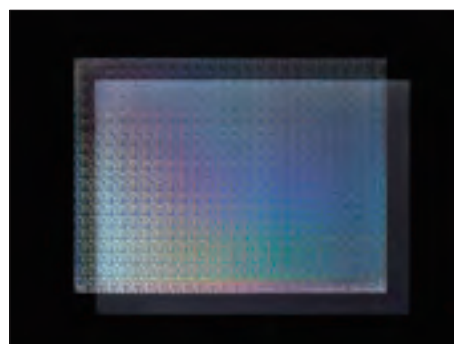

④ 透明シート1.5mm(P13参照)

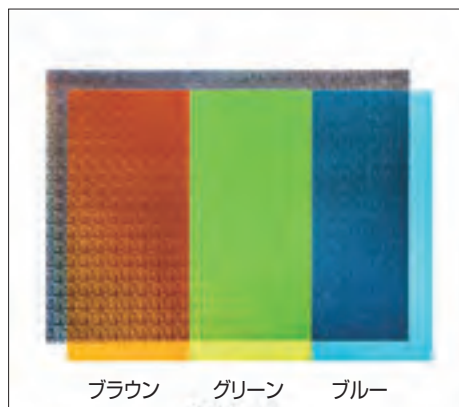

ブラウン グリーン ブルー

⑤ カarbonプレート1mm(P271参照)

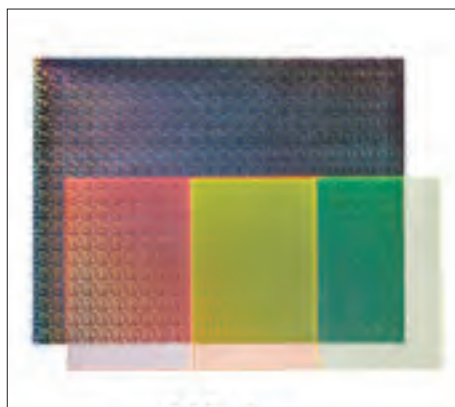

⑥ サテライトプレート2mm(P271参照)



⑦ サテライトシート1mm(P15参照)

⑧ かすみ透明平板(P269参照)



⑧



⑨

⑨ サンガーランド-G-170 アイスリーフ (P270参照)

⑩ サンガーランド-G-172 モザイク (P271参照)



⑩

⑪ サンガーランド-G-140 プラント (P272参照)



⑪

- ① GSエコ・ホロラデン黒
B-3 左
 材質/PET 0.3mm
 寸法・1220×915
 1枚・¥5,200 113-3010

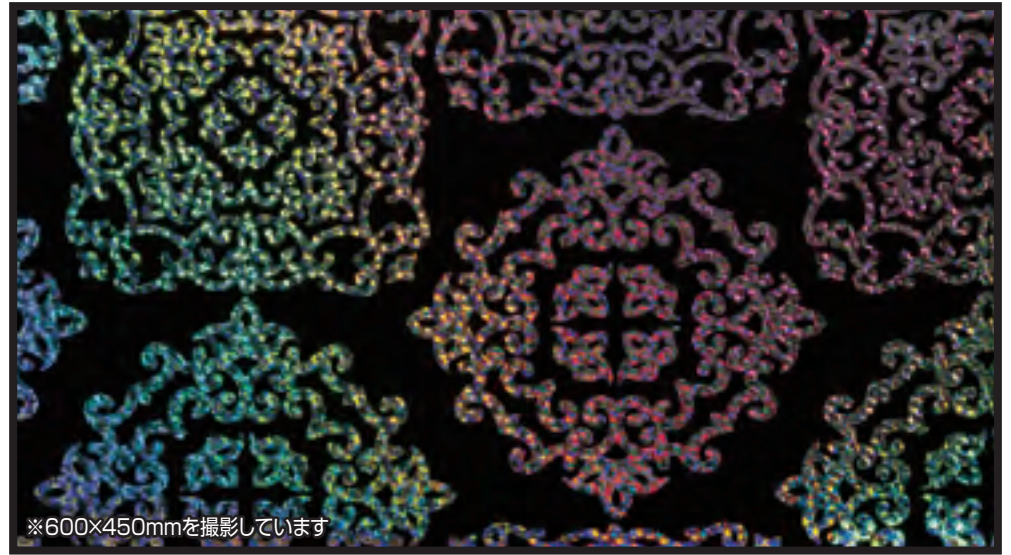

※600×450mmを撮影しています

※セット写真例②～⑪

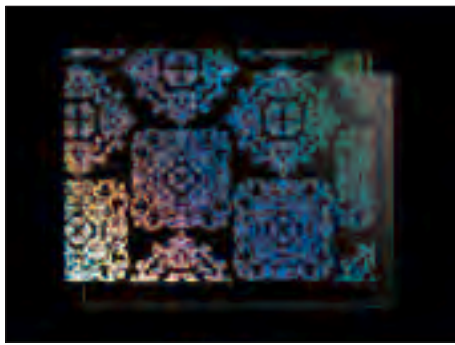

② アクリル1.5mm透明板(P11参照)

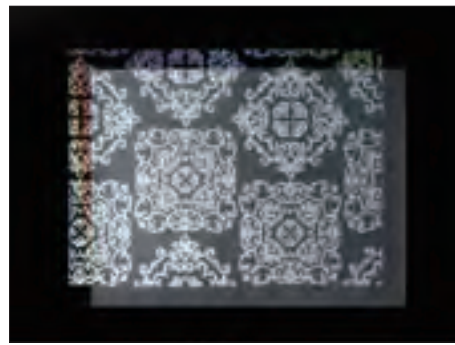

③ さざ波シート(P15参照)

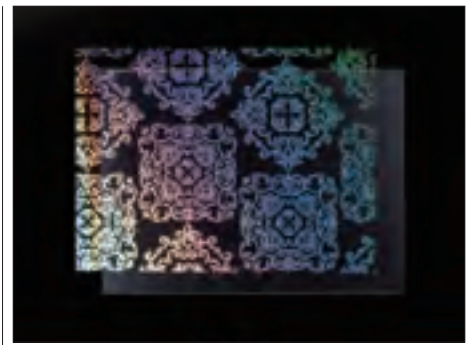

④ 透明シート1.5mm(P13参照)

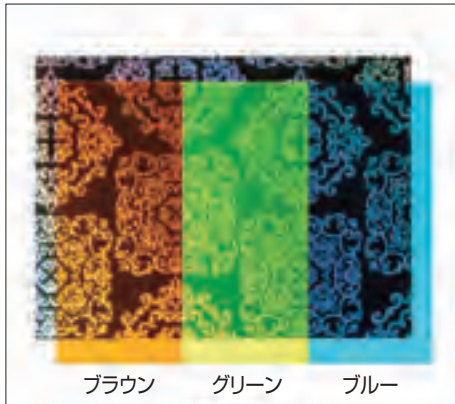

⑤ カarbonプレート1mm(P271参照)



⑥ サテライトプレート2mm(P271参照)



⑦ サテライトシート1mm(P15参照)

- ⑧ かすみ透明平板(P269参照)
- ⑨ サンガーランド・G-170 アイスリーフ (P270参照)
- ⑩ サンガーランド・G-172 モザイク (P271参照)
- ⑪ サンガーランド・G-140 プラント (P272参照)



⑧



⑨



⑩



⑪

① かすみ透明平板 C-5 納4
材質/アクリル 3mm

規格	寸法	1枚	
#6045	605×450	¥ 4,200	113-3102
#9030	910×300	¥ 4,200	113-3111
#9045	910×450	¥ 5,800	113-3112
#9075	910×750	¥11,400	113-3113
#12030	1215×300	¥ 6,200	113-3116
#12045	1215×450	¥ 8,700	113-3117
#12075	1215×750	¥17,000	113-3119

※別寸法できます

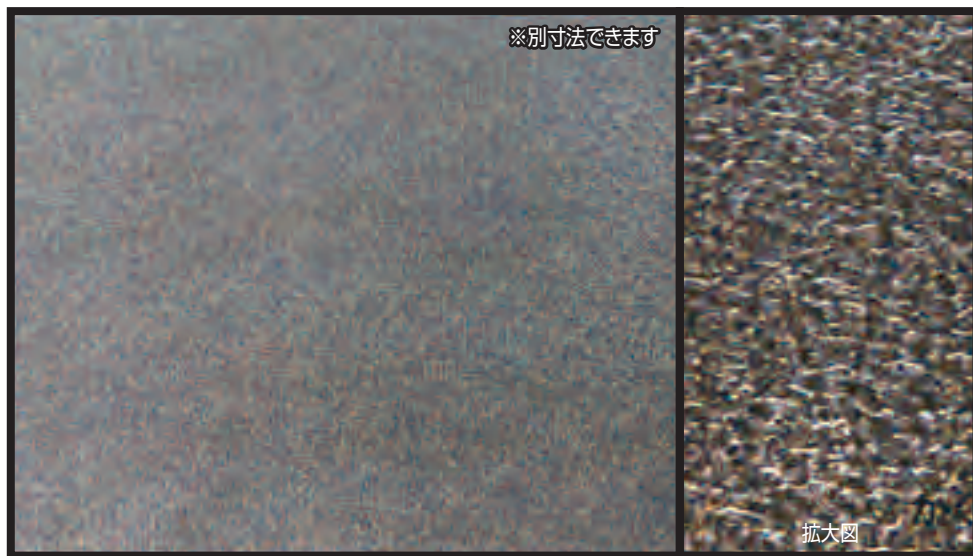

※セット写真例②～⑦



② シルバーミラーシート(P12参照)



③ マリブルブルーミラーシート(P12参照)



④ ゴールドマットミラー-G-900(P12・P270参照)



⑤ グリーンミラーシートS-102(P270参照)

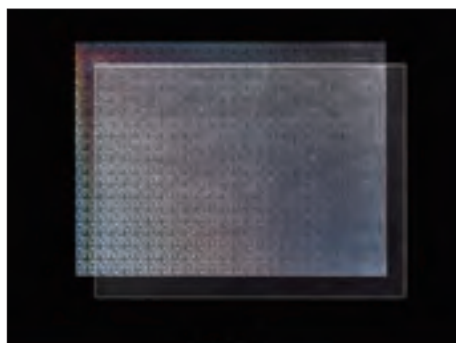

⑥ GSエコ・ホログラム(P2参照)



⑦ GSエコ・ホロラデン黒(P2参照)



⑧ シルバーミラーシート0.5mm C-7 納2 / 材質・PVC

規格	寸法	1枚	
#6045	605×450	¥2,200	112-2164
#9030	910×300	¥2,300	112-2193
#9045	910×450	¥3,200	112-2194
#9075	910×750	¥6,500	112-2197
#12030	1215×300	¥3,500	112-2123
#12045	1215×450	¥4,900	112-2124
#12075	1215×750	¥9,800	112-2127

※別寸法できます

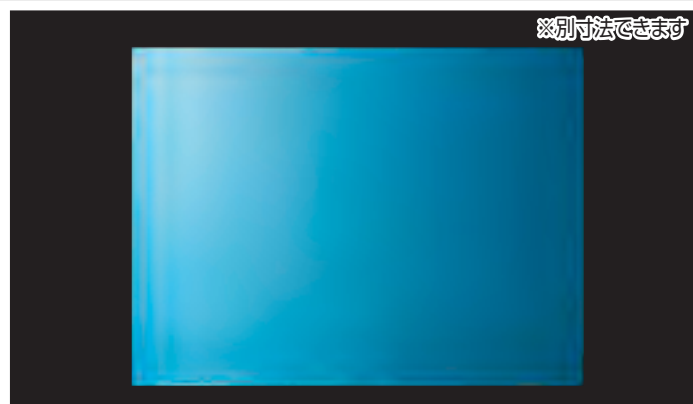

⑨ マリブルブルーミラーシート0.5mm E-5 納2 / 材質・PVC

規格	寸法	1枚	
#6045	605×450	¥ 2,800	113-4002
#9030	910×300	¥ 2,800	113-4011
#9045	910×450	¥ 4,200	113-4012
#9075	910×750	¥ 8,200	113-4014
#12030	1215×300	¥ 4,500	113-4016
#12045	1215×450	¥ 6,700	113-4017
#12075	1215×750	¥13,200	113-4019

※別寸法できます

① サンガーランド・G-170 アイスリーフ

C-5 納4 材質/PS樹脂 2mm

規格	寸法	1枚	
#6045	605×450	¥2,000	113-3022
#9030	910×300	¥2,000	113-3023
#9045	910×450	¥3,200	113-3024
#9075	910×750	¥5,000	113-3026
#12030	1215×300	¥2,600	113-3027
#12045	1215×450	¥3,800	113-3028
#12075	1215×750	¥7,400	113-3030

※酢酸系(レモン・みかん等)の陳列には使用できません

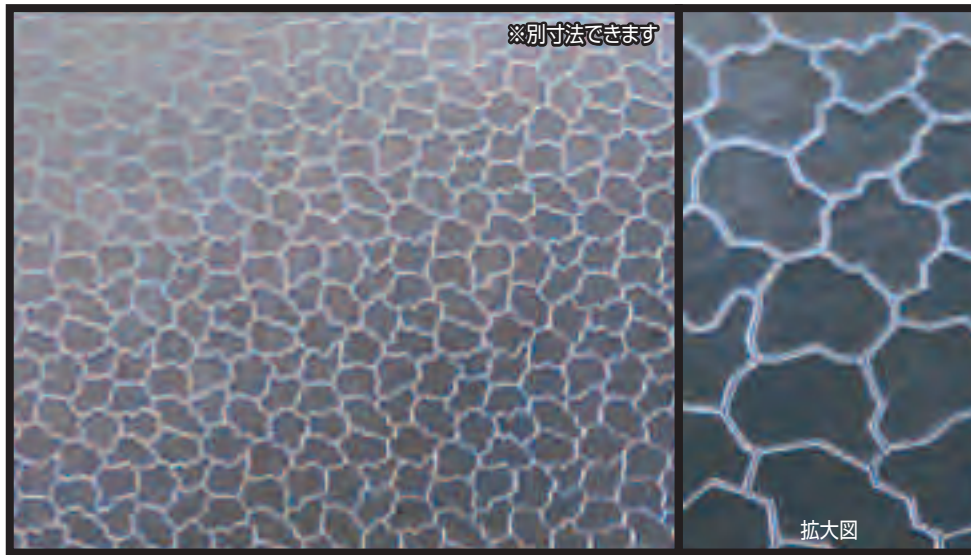

※セット写真例②～⑦



② シルバーミラーシート(P12参照)



③ マリンブルーミラーシート(P12参照)

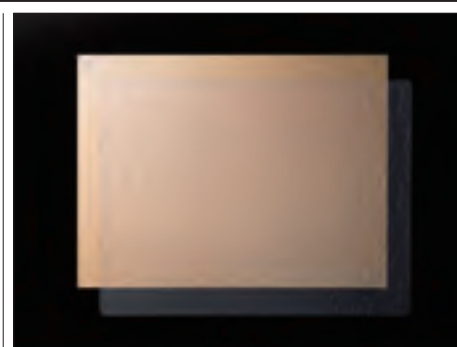

④ ゴールドマットミラー-G-900(P12・P270参照)

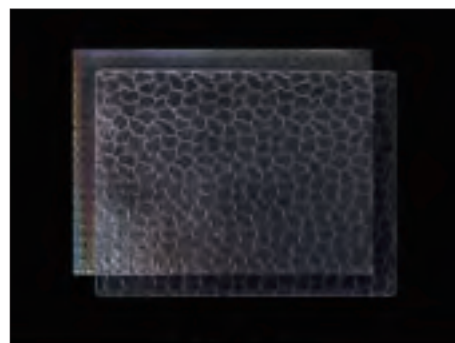

⑥ GSECO・ホログラム(P2参照)



⑦ GSECO・ホロラデン黒(P2参照)

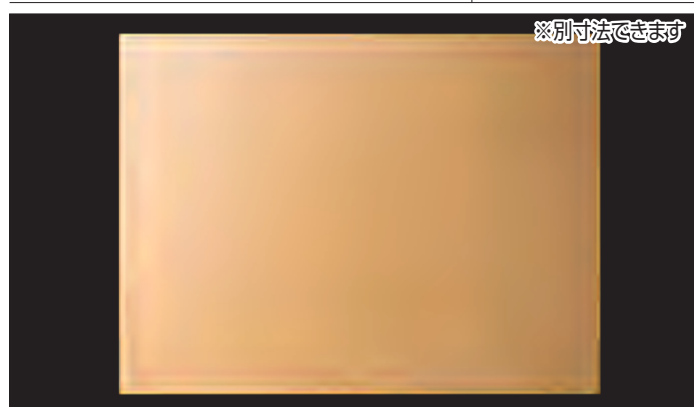

⑧ ゴールドマットミラー-G-900 C-7 納2 /材質・PVC 0.5mm

規格	寸法	1枚	
#6045	605×450	¥2,000	113-4021
#9030	910×300	¥2,000	113-4022
#9045	910×450	¥3,000	113-4023
#9075	910×750	¥6,000	113-4025
#12030	1215×300	¥3,000	113-4026
#12045	1215×450	¥4,500	113-4027
#12075	1215×750	¥9,000	113-4029

※別寸法できます

① サンガーランド・G-172 モザイク

C-5 納4 材質/PS樹脂 2mm

規格	寸法	1枚	
#6045	605×450	¥2,000	113-3032
#9030	910×300	¥2,000	113-3033
#9045	910×450	¥3,200	113-3034
#9075	910×750	¥5,000	113-3036
#12030	1215×300	¥2,600	113-3037
#12045	1215×450	¥3,800	113-3038
#12075	1215×750	¥7,400	113-3040

※酢酸系(レモン・みかん等)の陳列には使用できません

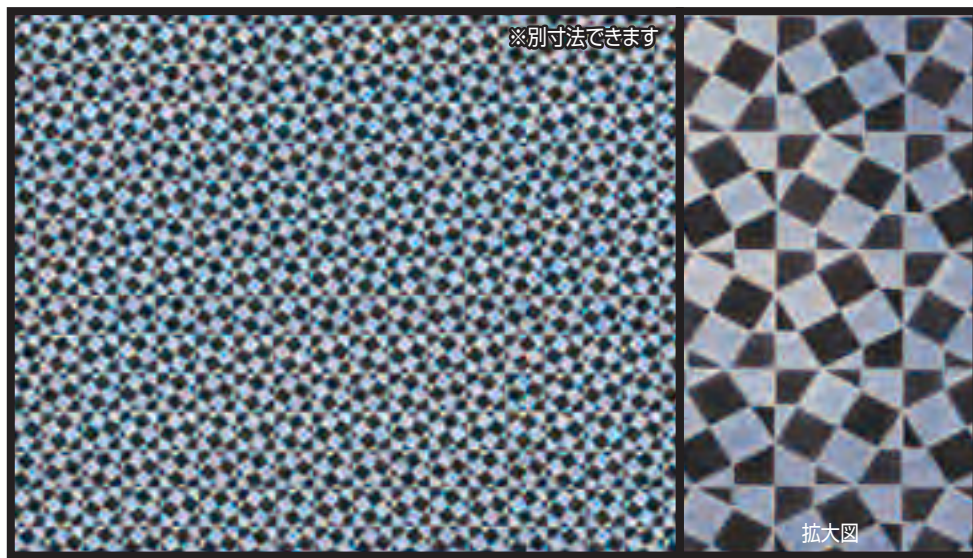

※セット写真例②~⑦



② シルバーミラーシート(P12参照)



③ マリンブルーミラーシート(P12参照)

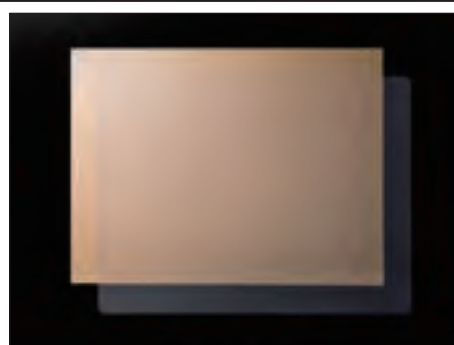

④ ゴールドマットミラーG-900(P12参照)



⑤ グリーンミラーシートS-102(P270参照)



⑥ GSECO・ホログラム(P2参照)



⑦ GSECO・ホロラデン黒(P2参照)



⑧ カarbonプレート C-5 納4 /材質:PVC 1mm

規格	寸法	1枚	
#6045	605×450	¥2,000	113-3121
#9030	910×300	¥2,000	113-3122
#9045	910×450	¥2,600	113-3123
#9075	910×750	¥4,700	113-3125
#12030	1215×300	¥2,700	113-3126
#12045	1215×450	¥3,700	113-3127
#12075	1215×750	¥7,000	113-3129

色・グリーン、ブルー、Yブラウン ※別寸法できます

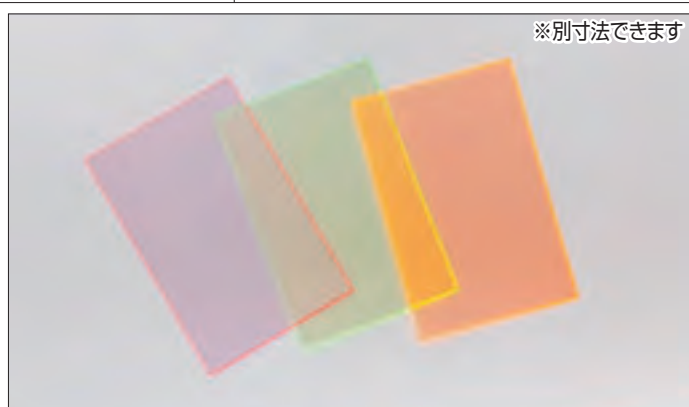

⑨ サテライトプレート C-5 納3 /材質:アクリル 2mm

規格	寸法	1枚	
#6045	605×450	¥2,500	113-3131
#9030	910×300	¥2,500	113-3132
#9045	910×450	¥3,600	113-3133
#9075	910×750	¥7,000	113-3135
#12030	1215×300	¥3,400	113-3136
#12045	1215×450	¥4,900	113-3137
#12075	1215×750	¥9,600	113-3139

※別寸法できます

① サンガーランド・G-140 プラント

C-5 納4 材質/PS樹脂 2.6mm

規格	寸法	1枚	
#6045	605×450	¥2,200	113-3042
#9030	910×300	¥2,200	113-3043
#9045	910×450	¥3,300	113-3044
#9075	910×750	¥6,200	113-3046
#12030	1215×300	¥3,200	113-3047
#12045	1215×450	¥4,600	113-3048
#12075	1215×750	¥8,800	113-3050

※酢酸系(レモン・みかん等)の陳列には使用できません

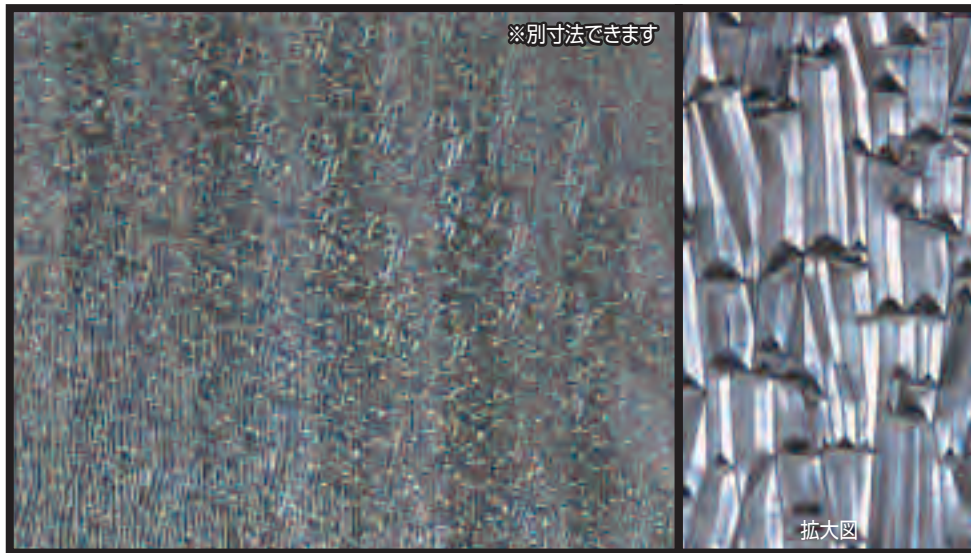

※セット写真例②～⑦



② シルバーミラーシート(P12参照)



③ マリンブルーミラーシート(P12参照)



④ ゴールドマットミラー-G-900(P12参照)



⑤ グリーンミラーシートS-102(P270参照)

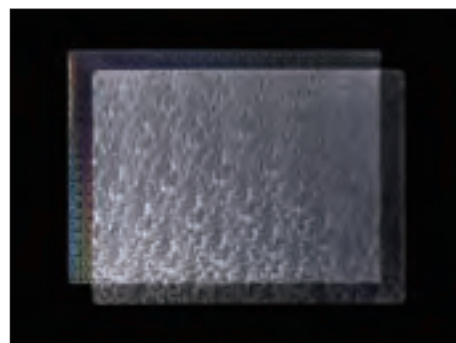

⑥ GSEコ・ホログラム(P2参照)



⑦ GSEコ・ホロラデン黒(P2参照)



⑧ アクリル1.5t透明平板 C-7 納3

規格	寸法	1枚	
#6030	600×300	¥ 920	112-3863
#6045	600×450	¥1,300	112-3864
#6075	600×750	¥2,440	112-3867
#9030	900×300	¥1,400	112-3893
#9045	900×450	¥1,950	112-3894
#9075	900×750	¥3,700	112-3897
#12030	1200×300	¥1,840	112-3823
#12045	1200×450	¥2,620	112-3824
#12075	1200×750	¥4,920	112-3827
#18090	1800×900	¥6,400	112-3889

※別寸法できます



⑨ 透明シート1.5mm C-7 納2

規格	寸法	1枚	
#6045	605×450	¥1,400	113-3301
#9030	910×300	¥1,400	113-3302
#9045	910×450	¥1,980	113-3303
#9075	910×750	¥3,160	113-3305
#12030	1215×300	¥1,900	113-3306
#12045	1215×450	¥2,700	113-3307
#12075	1215×750	¥5,100	113-3309

※別寸法できます

① 透明ピラシート **C-7** 在

材質/PVC 1.4mm
 寸法:920×20m
 1本 ¥44,000 **113-3051**
 切売り
 m当り ¥ 2,500 **113-3055**

規格	寸法	1枚	
#6045	605×450	¥ 900	113-3061
#9030	910×300	¥ 900	113-3062
#9045	910×450	¥1,360	113-3063
#9075	910×750	¥2,500	113-3065
#12030	1215×300	¥1,300	113-3066
#12045	1215×450	¥1,800	113-3067
#12075	1215×750	¥3,300	113-3069

※別寸法できません

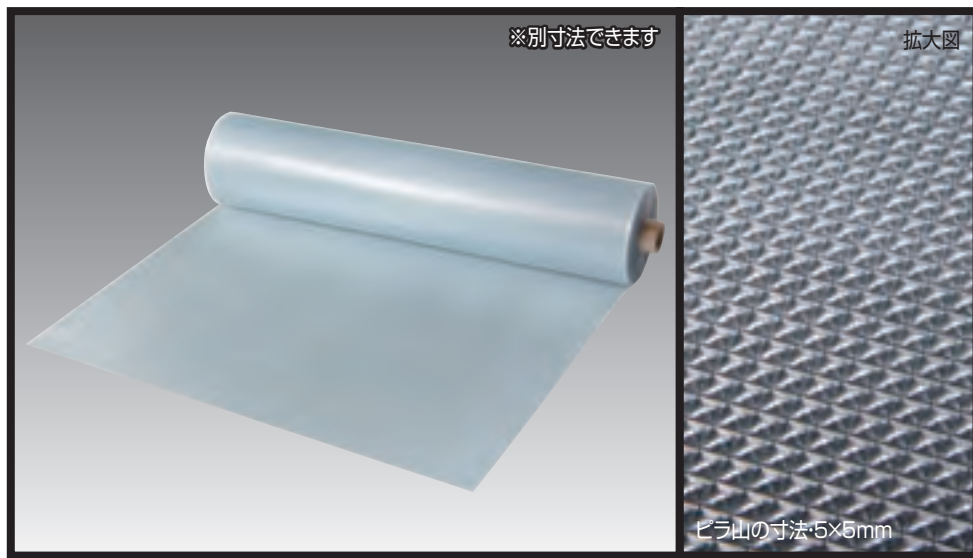

※セット写真例②~⑦



② シルバーミラーシート(P12参照)

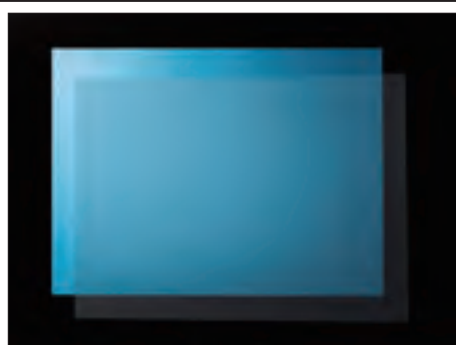

③ マリンブルーミラーシート(P12参照)



④ ゴールドマットミラー-G-900(P12参照)



⑤ グリーンミラーシートS-102(P270参照)



⑥ GSEコ・ホログラム(P2参照)



⑦ GSEコ・ホロラデン黒(P2参照)

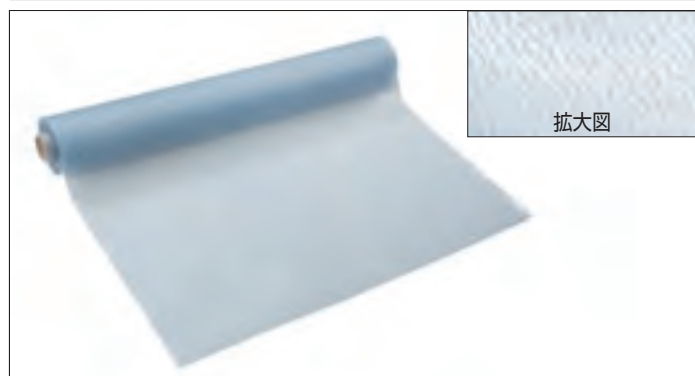

⑧ さざ波シート **C-7** 在 材質/PVC 1mm
 寸法:920×10m 1本 ¥28,000 **113-0201**
 切売り m当り ¥ 3,300 **113-0205**

規格	寸法	1枚	
#6045	605×450	¥1,240	113-3311
#9030	910×300	¥1,240	113-3312
#9045	910×450	¥1,720	113-3313
#9075	910×750	¥3,240	113-3315
#12030	1215×300	¥1,600	113-3316
#12045	1215×450	¥2,280	113-3317
#12075	1215×750	¥4,300	113-3319

※別寸法できません

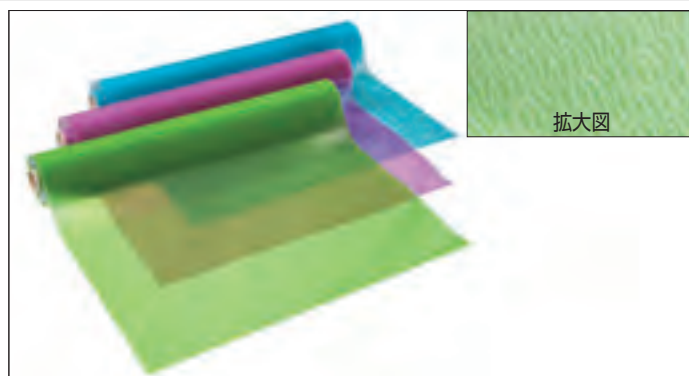

⑨ サテライトシート **C-7** 在 材質/PVC 1mm/色・緑、ピンク、ブルー
 寸法:920×10m 1本 ¥34,000 **113-0211**
 切売り m当り ¥ 4,000 **113-0215**

規格	寸法	1枚	
#6045	605×450	¥1,440	113-3321
#9030	910×300	¥1,440	113-3322
#9045	910×450	¥2,060	113-3323
#9075	910×750	¥3,900	113-3325
#12030	1215×300	¥1,900	113-3326
#12045	1215×450	¥2,700	113-3327
#12075	1215×750	¥5,140	113-3329

※別寸法できません

① メガシート・ホワイトアクア
C-5 要納確 材質/ABS 1mm

規格	寸法	1枚	
#6045	608×450	¥ 6,400	113-3401
#6085	608×850	¥12,800	113-3403
#9045	910×450	¥ 9,200	113-3404
#9085	910×850	¥19,000	113-3406

※①～④は別寸法できます
 最大寸法は910×900です

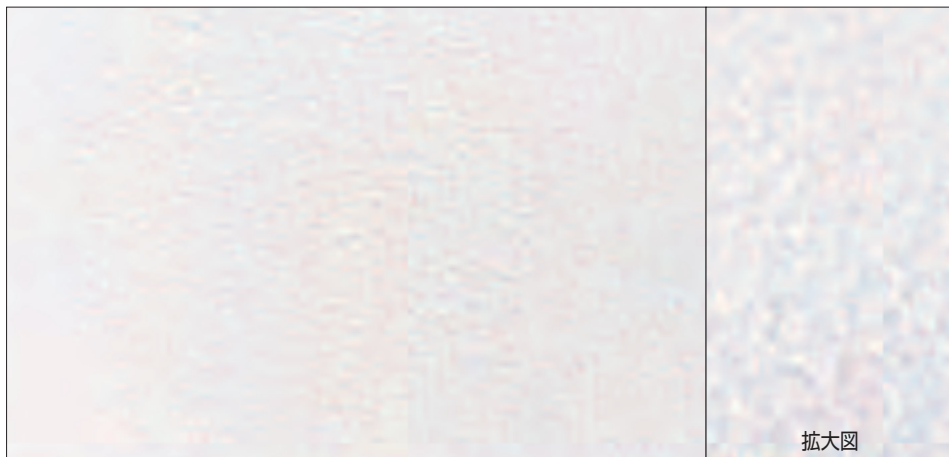

※①～④のアクアメガシートは模様・色彩・立体感等の良さが写真では正確にお伝えすることが出来ません。是非共実物をご覧(ご請求)下さい

② メガシート・ピンクアクア
C-5 要納確 材質/ABS 1mm

規格	寸法	1枚	
#6045	608×450	¥ 6,400	113-3411
#6085	608×850	¥12,800	113-3413
#9045	910×450	¥ 9,200	113-3414
#9085	910×850	¥19,000	113-3416



③ メガシート・ベージュアクア
C-5 要納確 材質/ABS 1mm

規格	寸法	1枚	
#6045	608×450	¥ 6,000	113-3431
#6085	608×850	¥12,000	113-3433
#9045	910×450	¥ 8,800	113-3434
#9085	910×850	¥18,000	113-3436

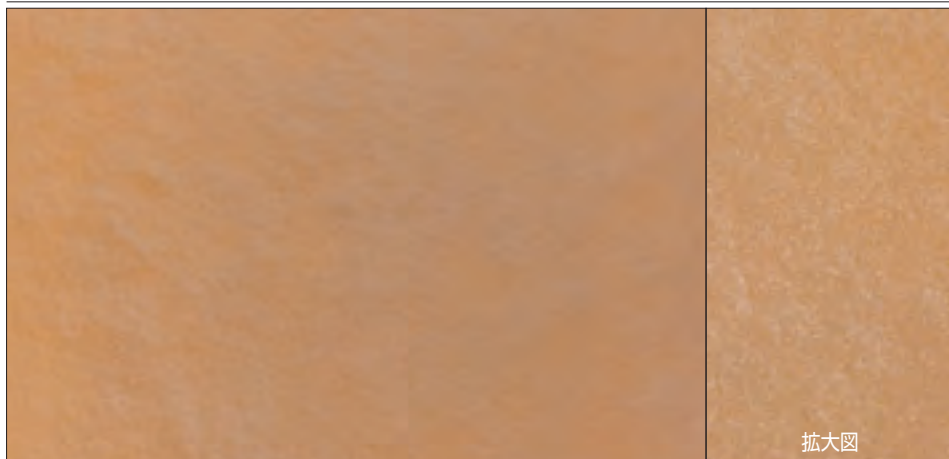

④ メガシート・ゴールド雲流
C-5 要納確 材質/ABS 1mm

規格	寸法	1枚	
#6045	608×450	¥ 6,400	113-3441
#6085	608×850	¥12,800	113-3443
#9045	910×450	¥ 9,200	113-3444
#9085	910×850	¥19,000	113-3446



装飾用パネル／PVC製

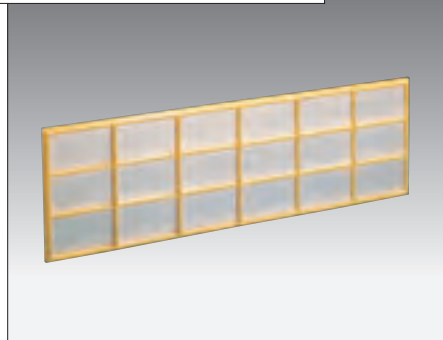

① PP障子小 **E-17 在**
寸法・860×280
1枚 ¥6,700 **421-3602**



② PP障子大 **E-17 在**
寸法・860×580×20
1枚 ¥13,200 **421-3604**

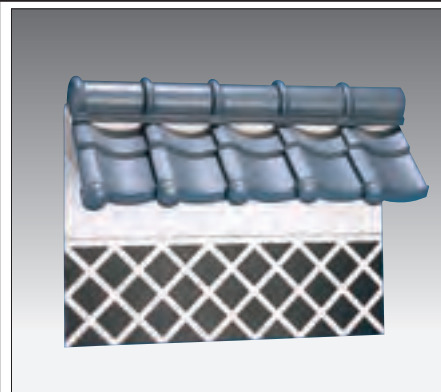

③ 米倉ハーフセット **E-17 在**
寸法・850×660×300
1枚 ¥24,800 **421-3510**

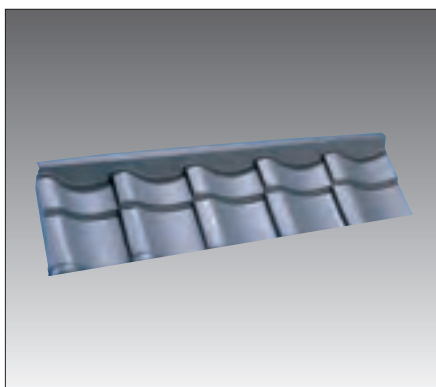

⑤ 土塀瓦 **E-17 在**
寸法・850×270×60
1枚 ¥5,200 **421-3521**

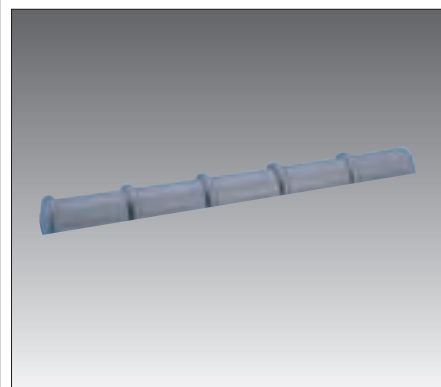

⑥ 棟瓦 **E-17 在**
寸法・850×120×80
1枚 ¥3,800 **421-3522**



特売品

⑦ 鮭看板 **H-7 在**

規格	寸法	1枚	
3尺	900×290×80	¥7,000	421-2853

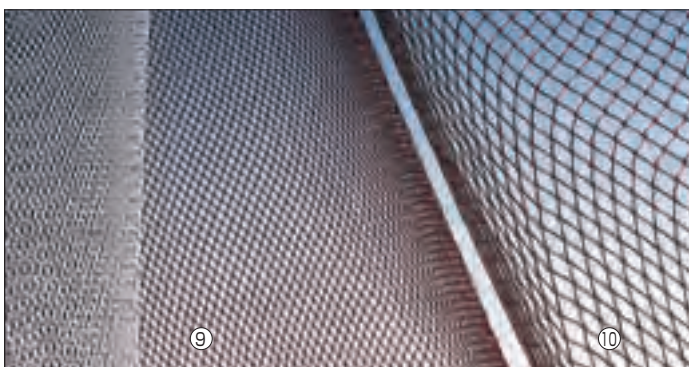

⑨ 魚網 小(10×10ピッチ) **E-7 在**
寸法・巾1200/色・茶、白
m当り¥1,800 **423-4502**
材質/ナイロン樹脂

⑩ 魚網 大(25×25ピッチ) **E-7 在**
寸法・巾2m/色・茶のみ
m当り¥2,000 **423-4504**
材質/ナイロン樹脂

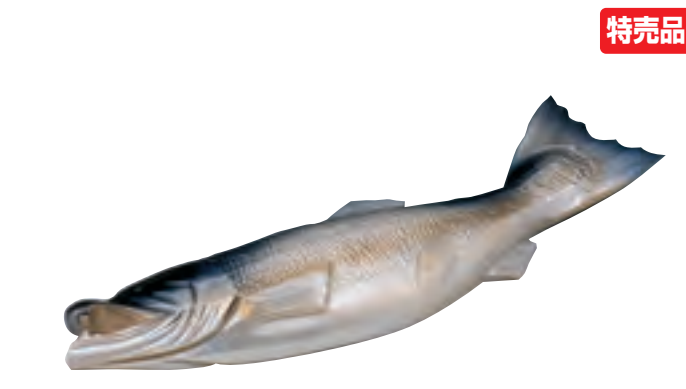

特売品

⑧ 木彫鮭半身 **H-7 在**
長さ・600/1個 ¥6,000 **423-1305**

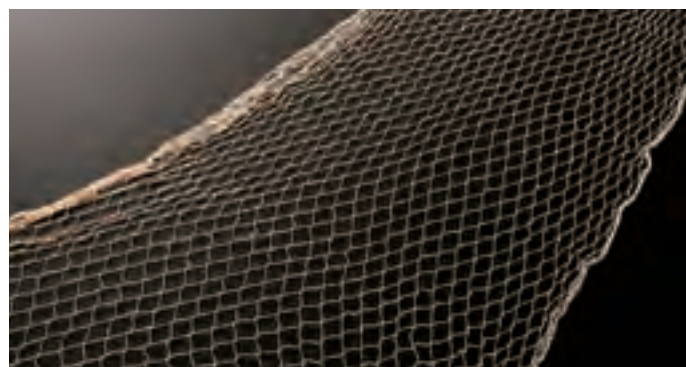

⑪ カラーネット(30×30ピッチ) **E-7 在**
寸法・1200×4m/色・白
1枚¥2,300 **423-4576**
材質/綿



① さざえ **E-10 納7**
寸法・約80φ/天然
1個 ¥1,600 [423-1350](#)



② あわび **E-10 在**
左右・100/天然
1個 ¥1,600 [423-1351](#)



③ カニ **E-10 直** /プラスチック製
大・左右340/1個 ¥2,200 [423-1314](#)
小・左右200/1個 ¥1,500 [423-1312](#)



④ ヤシの実 **E-10 直**
寸法・長さ150~250/天然
1個 ¥3,000 [425-2140](#)



⑤ イカリ **E-10 直**
寸法・345×400×50/紙製
1個 ¥6,400 [425-2150](#)



⑥ 伊勢エビ小
長さ170/1個 ¥1,200 [423-1322](#)



⑦ エア-POPブリ **E-10 直** /PVC
寸法・1150×320×厚み330
1個 ¥74,000 [425-2200](#)

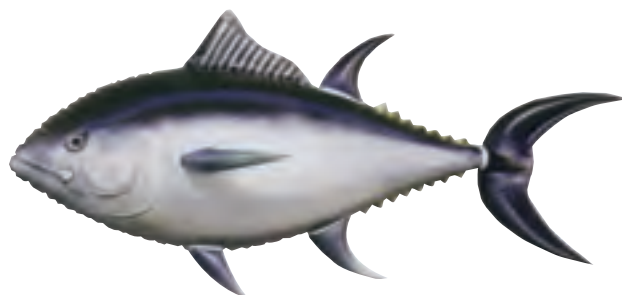

⑧ エア-POPマグロ **E-10 在** /PVC
寸法・1200×600×厚み600
1個 ¥16,000 [425-2300](#)



⑨ ABS盛込舟梨地波 **B-6 直** /アミ付

規格	寸法	1台	
2尺3寸	680×238×210	¥25,900	423-4323
2尺7寸	815×284×245	¥31,300	423-4327



⑩ ねずこ料理舟(アミナシ) **E-9 直** /木製

規格	寸法	1台	
尺8寸	長さ540	¥19,000	423-4218
2尺	650	¥21,000	423-4220
2尺5寸	750	¥24,000	423-4225
3尺	900	¥30,000	423-4230
3尺5寸	1050	¥40,000	423-4235



⑪ 白木料理舟(アミ付) **E-16 直 納4** /木製

規格	寸法	1台	
2尺	長さ650	¥ 26,000	423-4120
2尺5寸	780	¥ 30,000	423-4125
3尺	900	¥ 36,000	423-4130
3尺5寸	1050	¥ 48,000	423-4135
5尺	1500	¥142,000	423-4150
6尺	1800	¥212,000	423-4160

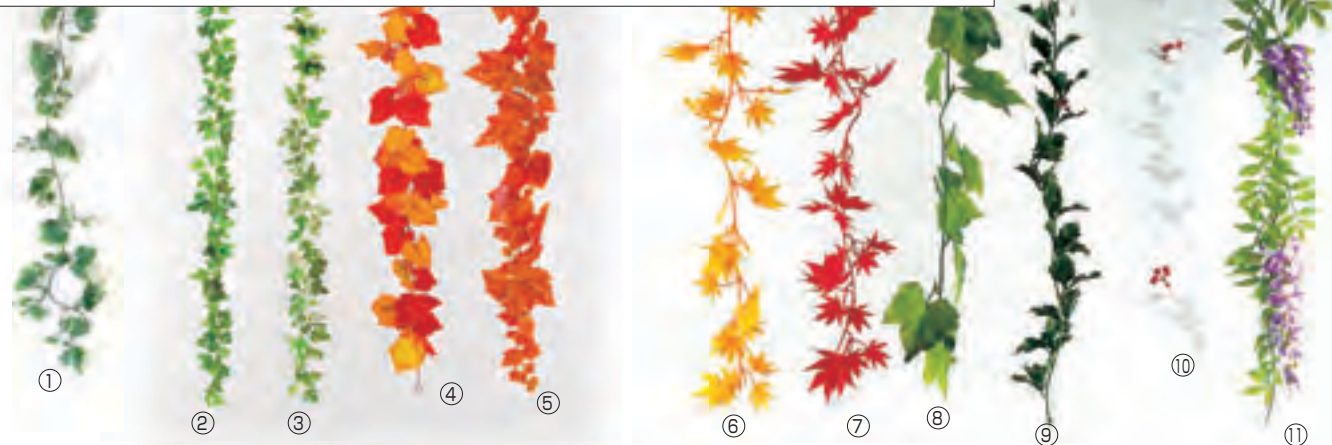
ガーランド(プラスチック製) C-10 直 納5 (①のみ在庫・単位1本) / 寸法・長さ1800

- | | | | | | | | | |
|-----------------|--------|--------------------------|-------------------|--------|--------------------------|---------------|--------|--------------------------|
| ① グレープガーランドG | ¥ 780 | 423-6107 | ⑤ ガーランド3140-OR | ¥2,200 | 425-3140 | ⑨ ヒイラギガーランドG | ¥ 960 | 423-6127 |
| ② ガーランド0106-G | ¥1,260 | 425-2106 | ⑥ モミジガーランドY | ¥1,640 | 423-6115 | ⑩ ヒイラギガーランドW | ¥ 960 | 423-6123 |
| ③ ガーランド0106-G/W | ¥1,260 | 425-3106 | ⑦ モミジガーランドR | ¥1,640 | 423-6118 | ⑪ フジフラワーガーランド | ¥3,400 | 423-6130 |
| ④ ガーランド3031 | ¥2,480 | 425-3031 | ⑧ ジャイアントグレープガーランド | ¥1,760 | 423-6120 | | | |

ガーランド(プラスチック製) C-10 直 納5 / 寸法・長さ1800 / 単位・1本

- | | | | | |
|-----------------|--------|--------------------------|------------------|---------------------------------|
| ⑫ ポトスガーランド | ¥1,280 | 424-1046 | ⑮ メッシュリーフガーランドG | 受注生産品 |
| ⑬ フィロデンドロンガーランド | ¥1,800 | 424-1057 | ⑯ メッシュリーフガーランドOR | ¥1,400 424-3422 |
| ⑭ パンブーガーランド | ¥1,520 | 424-1053 | ⑰ ニューアイビーガーランドG | ¥1,360 424-1056 |

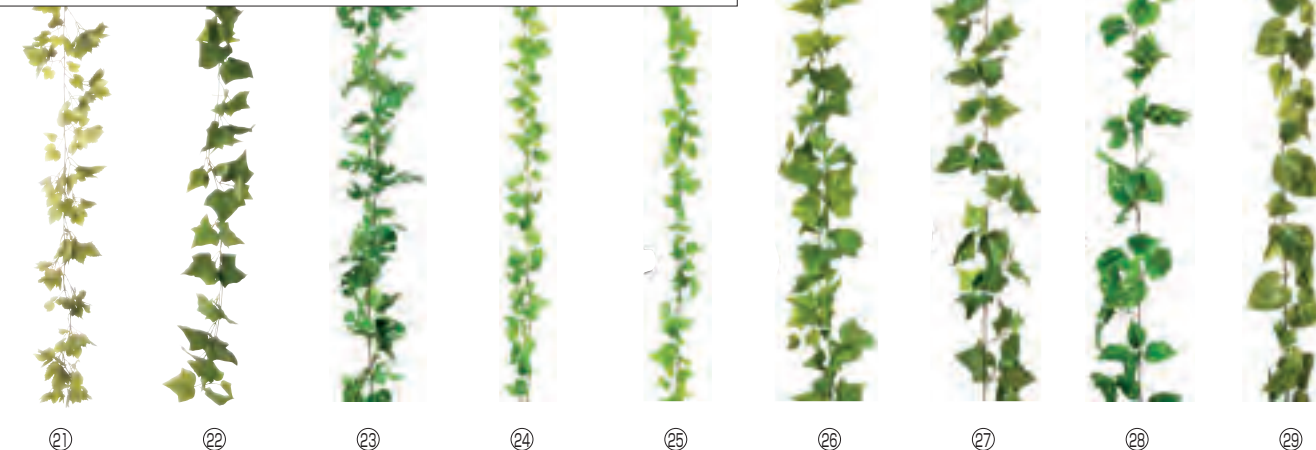
ガーランド(布製) C-3 在 / 寸法・長さ1800 / 単位・1本

- | | | | | | | | | |
|-----------------|--------|--------------------------|------------------|--------|--------------------------|----------------|--------|--------------------------|
| ⑳ ミックスリーフガーランド | ¥2,400 | 425-1711 | ㉔ ミニポトスガーランド | ¥1,140 | 425-1725 | ㉗ 布アイビーガーランド | ¥2,100 | 425-1741 |
| ㉑ フレッシュポトスガーランド | ¥2,560 | 425-3080 | ㉕ ミニアイビーガーランド | ¥1,140 | 425-1731 | ㉘ DXポトスガーランド | ¥2,100 | 425-1745 |
| ㉒ スプリットフィロガーランド | ¥2,400 | 425-1721 | ㉖ スプリングアイビーガーランド | ¥2,100 | 425-1735 | ㉙ フロストポテトガーランド | ¥2,300 | 425-1750 |

フルーツストーリーリング(プラスチック製) C-10 在 / 寸法・長さ約550 / 単位・1本



- | | | |
|------------------------------------|---------------------------------|----------------------------------|
| ① アソートフルーツストーリーリング ¥1,900 423-6200 | ④ ふじリンゴストーリーリング ¥2,100 423-6250 | ⑦ レモンストーリーリング ¥4,400 423-6236 |
| ② バナナストーリーリング ¥1,900 423-6283 | ⑤ 国光リンゴストーリーリング ¥2,100 423-6251 | ⑧ グレープストーリーリング 紫 ¥2,200 425-1703 |
| ③ オレンジストーリーリング ¥2,100 423-6242 | ⑥ ピーチストーリーリング ¥2,300 423-6240 | グレープストーリーリング 緑 ¥2,200 425-1705 |

ベジタブルストーリーリング(プラスチック製) C-10 在 / 寸法・長さ約550 / 単位・1本

















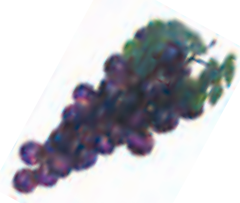
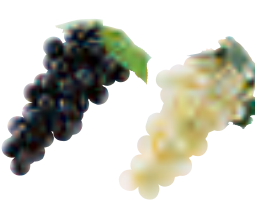
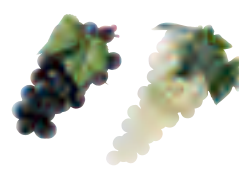

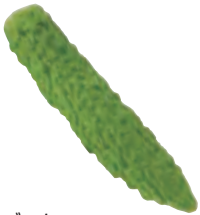
- | | | |
|-------------------------------------|-------------------------------------|-------------------------------|
| ⑨ アソートベジタブルストーリーリング ¥2,800 423-6500 | ⑫ ガーリックストーリーリング ¥3,400 423-6294 | ⑮ コーンストーリーリング ¥1,600 423-6579 |
| ⑩ トウガラシストーリーリング ¥3,000 423-6230 | ⑬ オニオンガーリックストーリーリング ¥3,400 423-6231 | |
| ⑪ チリペッパーストーリーリング ¥2,600 423-6580 | ⑭ ポテトストーリーリング ¥3,400 423-6216 | |

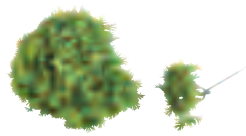
フラワーガーランド(布製) C-3 在 / 寸法・長さ1800 / 単位・1本



- | | | |
|------------------------------------|-------------------------------|-----------------------------------|
| ⑯ ファインローズガーランドモーブ ¥4,200 425-1751 | ⑲ 朝顔ガーランドブルー ¥1,240 425-1771 | ⑳ ハイビスカスガーランド赤 ¥2,200 425-1781 |
| ⑰ ファインローズガーランドピンク ¥4,200 425-1755 | ㉑ 朝顔ガーランドパープル ¥1,240 425-1772 | ㉒ ハイビスカスガーランドオレンジ ¥2,200 425-1782 |
| ⑱ ファインローズガーランドイエロー ¥4,200 425-1761 | ㉒ ヒマワリガーランド ¥1,960 425-1765 | ㉓ ハイビスカスガーランド黄 ¥2,200 425-1783 |

模型(プラスチック製) C-12直 納5 (在庫分は別途明記) / 単位・1個(1本)				
 <p>① サンレモン 在 長さ・90 ¥290 423-6536</p>	 <p>② SPLレモン 在 長さ・90 ¥220 425-1001</p>	 <p>③ オレンジ 在 寸法・80φ×80 ¥800 423-6510</p>	 <p>④ ライム 長さ・85 ¥680 425-1003</p>	 <p>⑤ ストロベリー 寸法・40φ ¥500 423-6538</p>
 <p>⑥ チェリー(赤・黒) 寸法・20φ ¥150 423-6512</p>	 <p>⑦ ぶどう大 緑 在 長さ・270 ¥2,900 424-1200</p>	 <p>⑧ ぶどう大 紫 在 長さ・230 ¥2,900 424-1205</p>	 <p>⑨ ぶどう中(緑・紫) 在 長さ・195 ¥1,400 423-6567</p>	 <p>⑩ ぶどう小(緑・紫) 在 長さ・185 ¥1,200 423-6568</p>
 <p>⑪ アップル 在 寸法・60φ ¥360 423-6515</p>	 <p>⑫ メロン 在 寸法・150φ×240 ¥3,700 423-6563</p>	 <p>⑬ ゴーヤ 寸法・50φ×220 ¥1,200 425-3000</p>	 <p>⑭ レモンリーフ 在 寸法・150×100 ¥80 425-1011</p>	 <p>⑮ パセリ枝ダブル 在 長さ・150 ¥260 423-6075</p>
 <p>⑯ トマト 在 寸法・70φ ¥600 423-6521</p> <p>スチロール製です</p>	 <p>⑰ ピーマン・グリーン 在 長さ・90 ¥920 423-6523</p>	 <p>⑱ ピーマン・レッド 在 長さ・90 ¥920 423-6524</p>	 <p>⑲ オニオンW 在 寸法・70φ ¥340 423-6525</p>	 <p>⑳ アボガド 寸法・60φ×95 ¥440 425-1005</p>



※食洗機対応、耐熱温度100°
食品陳列に使用できます

⑳ 耐熱レタス葉V C-12 在
寸法・130×190 / PVC製
1枚 ¥520 425-1471



㉑ レタス葉 C-12 在
寸法・130×190 / ソフトプラスチック
1枚 ¥280 423-6592



㉒ レタス株 C-12 在
寸法・最大180φ / 長さ150 / ソフトプラスチック
1枚 ¥2,700 425-1021

模型(スチロール製) C-12直 納5 / 単位・1個(1本)



① モモ 在
寸法・70φ
¥800 423-6540



② Sオレンジ 在
寸法・85φ
¥780 423-6542



③ キウイ
寸法・50φ×60
¥320 423-6544



④ リンゴ 在
寸法・75φ
¥810 423-6550



⑤ マンゴ
寸法・80φ×110
¥920 423-6551



⑥ プラム
寸法・55φ
¥240 423-6574



⑦ カキ
寸法・65φ
¥340 423-6621



⑧ Sアップル
寸法・80φ
¥800 424-1220



⑨ スターフルーツ
長さ・95
¥620 423-6623

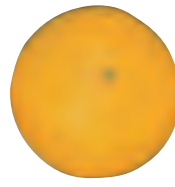

⑩ グレープフルーツ
寸法・85φ
¥680 425-1475



⑪ スイカ
寸法・150φ×190
¥3,900 423-6566



⑫ パイナップルBR 在
寸法・210H
¥2,800 423-6571



⑬ バナナ1本 在
長さ・160
¥360 423-6083



⑭ バナナ房3本 在
長さ・180
¥1,400 425-1053



⑮ バナナ房5本 在
長さ・180
¥1,960 425-1055



⑯ バナナ房7本 在
長さ・180
¥2,800 425-1057



⑰ トウモロコシ
長さ・270
¥1,140 423-6595



⑱ トマト
寸法・70φ
¥580 423-6604



⑲ キャロット
長さ・260
¥460 423-6631



⑳ アスパラガス
長さ・230
¥280 423-6585



㉑ ナス大 在
長さ・200
¥800 423-6586



㉒ キュウリ 在
長さ・210
¥420 423-6588



㉓ ズッキーニ
長さ・240
¥620 423-6587



㉔ タマネギ 在
寸法・70φ
¥400 424-1225



㉕ ペパー
長さ・190
¥320 423-6593



㉖ ガーリック 在
寸法・70φ
¥320 423-6594



㉗ ポテト 在
寸法・55φ×105
¥380 423-6616



㉘ ピーマン L 在
寸法・75φ×100
¥660 423-6605



㉙ パンプキン S
寸法・100φ
¥1,240 423-6618



㉚ レタス玉
寸法・125φ
¥3,200 427-1290

模型 E-10 直 / 単位・1個(1セット)スはスチロール、ウはウレタンフォーム、ソフトはソフトプラスチック、プラはプラスチック製

				
① バターロール(長さ・130)／ス ¥720 423-7574	② ベーグル3個セット(寸法・90φ)／ウ 1セット ¥2,640 423-7575	③ 食パン(寸法・120×150×20)／ウ ¥900 425-1102	④ フレンチローフ(長さ・450)／ウ ¥5,200 423-7579	
				
⑤ チーズ／ソフト 寸法・90×55×45 ¥1,540 425-1121	⑥ ゴーダチーズ／ソフト 寸法・200×200×100 ¥4,100 425-1122	⑦ タマゴ白／プラ 長さ・60 ¥270 425-1131	⑧ タマゴ茶／プラ 長さ・60 ¥320 425-1132	⑨ ラージアップル／ス 寸法・180φ×165 ¥6,000 425-1135
				
⑩ ソーセージ／ス 長さ・150 1本 ¥140 423-7581	⑪ フレッシュビーフ／ソフト 寸法・180×95×20 ¥3,500 425-1112	⑫ ローストチキン／ソフト 寸法・220×140×90 ¥4,200 425-3100	⑬ フレッシュキャベツ／ス 寸法・210φ×150 ¥7,200 425-1161	⑭ ダイコン／ス 寸法・60φ×370 ¥1,240 425-1162

グリーンプラント E-8 直 要納確 / 鉢別売 / 明記以外布製

			
⑮ フィトニアブッシュ×9 全長・380 1本 ¥1,900 425-1301	⑯ ディーフェンバキアブッシュ 寸法・500H 1本 ¥2,100 425-1305	⑰ ポストンファン(プラスチック製) 葉の長さ・460 1本 ¥2,200 424-0460	⑱ ミニポトスブッシュ 全長・490 1本 ¥2,500 424-1460
			
⑲ フィロブッシュ×6 全長・550 1本 ¥2,500 425-1306	⑳ イングリッシュアイビーブッシュ 全長・600 1本 ¥2,760 424-1480	㉑ パセリガーデンセット E-19 直 寸法・300×300×55 / P.E 1枚 ¥2,600 425-1700	㉒ ターフマット E-19 直 寸法・300×300×55 / P.E 1枚 ¥2,600 424-0073

グラス(ドライ) C-10 直 納5



① 大麦(1束・25本入)
長さ・800
1束 ¥1,440 425-1200



② 小麦(1束・40本入)
長さ・750
1束 ¥1,280 423-7425



③ 稲穂(1束・50本入)
長さ・800
1束 ¥1,120 423-7427



④ ススキ(1束・5本入)
長さ・1100
1束 ¥1,600 423-7422



⑤ 枯ススキ(1束・50本入)
長さ・1000
1束 ¥1,500 423-7423



⑥ ピックエッグ E-10 直 /プラスチック製

規格	寸法	1個	
M	90φ×120	¥ 960	425-1141
L	110φ×150	¥1,600	425-1142
LL	150φ×200	¥2,800	425-1143



⑦ ジャンボパンプキン E-10 直 /スチロール

規格	寸法	1個	
L	250φ×230	¥ 7,800	425-4000
メガ	460φ×320	¥52,000	425-4005



トップカバー レンガ ベース

⑨ システムレンガ20型 E-10 直 /P-E

規格	寸法	1個	
トップカバー	100×200×36	¥350	425-2220
レンガ	100×200×75	¥440	425-2230
ベース	100×200×40	¥350	425-2240



⑩ ブロックディスプレイ(スチロール) E-7 直
寸法・390×190×100 / 3個単位
1個 ¥980 424-2000 / 元払・60個
色:黒



⑪ カットレンガ黒(スチロール) E-7 在
寸法・210×100×60
1個 ¥460 425-1420



⑫ ECブラウンレンガ(スチロール) E-7 在
寸法・210×100×60
1個 ¥500 425-1430



⑬ 五色石 E-7 納2
寸法・8分石 / 1袋・20Kg入
1袋 ¥4,200 423-4608



⑭ 五色石クリアー E-7 納3
寸法・8分石 / 1袋・5Kg入
1袋 ¥3,000 423-4618



⑮ 那智黒石 E-7 納2
寸法・5分石 / 1袋・20Kg入
1袋 ¥4,200 423-4615



⑯ 那智黒石クリアー E-7 納3
寸法・5分石 / 1袋・5Kg入
1袋 ¥3,000 423-4625

スプレー C-15 直 / ③ ⑫ ⑬ ⑭ ⑮ ⑯ は 在



① レモンスプレー(プラスチック製)
長さ・650/¥920 425-4010



② フィカススプレー(プラスチック製)
長さ・620/¥380 425-4020



③ バンブースプレー(葉・布製)
長さ・580/¥520 425-1811



④ レザーファン(6本入)(葉・布製)
長さ・500/¥1,640 425-1816



⑤ 稲穂スプレー(プラスチック製)
長さ・740/¥640 425-1821



⑥ オリーブスプレー(プラスチック製)
長さ・520/¥1,300 425-1831



⑦ ヒマワリスプレー(プラスチック製)
大・長さ620/¥660 425-1826
小・長さ370/¥320 425-1828



⑧ ハイビスカススプレー(葉・布製)
色・レッド、イエロー、オレンジ、ホワイト
長さ・600/¥460 425-1841

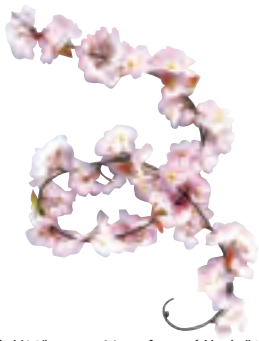

⑨ 桜ガーランドスプレー(花・布製)
長さ・1800/¥1,460 423-1200



⑩ 桜スプレー(花・布製)
大・長さ1400/¥3,300 423-1204
中・長さ1000/¥1,500 423-1203
小・長さ 600/¥ 200 423-1202



⑫ ヒバスプレー(プラスチック製) 在
大・長さ720/¥1,240 424-1230
小・長さ320/¥ 260 424-1235



⑬ ブラ笹(プラスチック製) 在
大・長さ1000/¥1,600 423-1004
小・長さ 550/¥ 130 423-1002



⑭ モミジスプレー(葉・布製) / 色・赤、黄 在
大・長さ1100/¥2,100 423-1234
小・長さ 630/¥ 400 423-1232



⑮ 栗スプレー(プラスチック製) 在
大・長さ900/¥4,800 423-1224
小・長さ500/¥1,100 423-1222



⑯ 柿スプレー(プラスチック製) 在
大・長さ900/¥4,800 423-1214
小・長さ500/¥1,100 423-1212

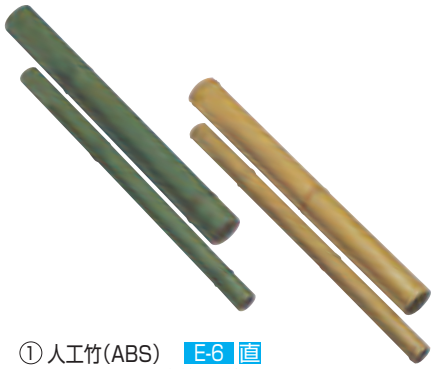

①人工竹(ABS) **E-6 直**
長さ・3660 / 青竹、枯竹

規格	1本	元払	
38φ	¥ 5,200	10本	424-0038
63φ	¥12,200	10本	424-0063



②ミニ枯葉セット **E-6 直**
※300×300mmに敷き詰めることが
できます / プラスチック製
¥2,400 **425-4050**

リーフ(明記以外プラスチック)



④ヒバ **E-17 在** (PE)
長さ・260 / 1袋(50枚入)
1袋 ¥1,850 **423-1050**



⑤忍草 **E-17 在** (PE)
長さ・480 / 1袋(10枚入)
1袋 ¥1,300 **423-1010**



⑥熊笹 **E-17 在** (PE)
長さ・200 / 1袋(50枚入)
1袋 ¥2,200 **423-1030**



⑦バナナリーフ(葉・布) **E-19 直 納5**
中・長さ1000 / 1枚 ¥1,520 **423-1083**
小・長さ 720 / 1枚 ¥ 700 **423-1082**



⑧バンブーリーフ・グリーン **E-17 在** (葉・布製)
長さ・210 1本 ¥24 **425-1861**



⑨バンブーリーフ・G/W **E-17 在** (葉・布製)
長さ・210 1本 ¥24 **425-1862**



⑩SOヒバ **E-17 在** (PE)
長さ・380 1本 ¥320 **425-1485**



⑪アレカパームリーフ **E-17 直** (葉・布製)
L・長さ1100 / 1本 ¥1,660 **425-1891**
M・長さ950 / 1本 ¥1,200 **425-1893**
S・長さ820 / 1本 ¥840 **425-1895**



⑬フィカススプレー・Gツートン
E-17 直 / プラスチック製
長さ・700 1本 ¥1,200 **625-4110**

横ポスター(両面)／寸法900×300／1冊(10枚入)¥2,500／元払・20冊(予告なくデザインを変更する場合があります)



▲① PY-01 B-6 在
435-0001



▲② PY-02 B-6 在
435-0002



▲③ PY-03 B-6 在
435-0003



▲④ PY-04 B-6 在
435-0004



▲⑤ PY-05 B-6 在
435-0005



▲⑥ PY-06 B-6 在
435-0006



▲⑦ PY-07 B-6 在
435-0007



▲⑧ PY-08 B-6 在
435-0008



▲⑨ PY-09 B-6 在
435-0009



▲⑩ PY-10 B-6 在
435-0010



▲⑪ PY-11 B-6 在
435-0011



▲⑫ PY-12 B-6 在
435-0012



▲⑬ PY-13 B-6 在
435-0013



▲⑭ PY-14 B-6 在
435-0014



▲⑮ PY-15 B-6 在
435-0015



▲⑯ PY-16 B-6 在
435-0016



▲⑰ PY-17 B-6 在
435-0017



▲⑱ PY-19 B-6 在
435-0019



▲⑲ PY-18 B-6 在
435-2084



▲⑳ PY-103 B-6 在
435-0103



▲㉑ PY-203 B-6 在
435-0203



▲㉒ PY-20 B-6 在
435-0020



▲㉓ PY-21 B-6 在
435-0021



▲㉔ PY-22 B-6 在
435-0022

横ポスター(両面) / 寸法900×300 / 1冊(10枚入) ¥2,500 / 元払・20冊(予告なくデザインを変更する場合があります)



▲① PY-23 B-6 在
435-0023



▲② PY-24 B-6 在
435-0024



▲③ PY-25 B-6 在
435-0025



▲④ PY-26 B-6 在
435-0026



▲⑤ PY-27 B-6 在
435-0027



▲⑥ PY-28 B-6 在
435-0028



▲⑦ PY-29 B-6 在
435-0029

吊りポスター(両面) / 寸法・255×780 / 1冊10枚入



▲⑨ SS-001 C-15 在
1冊 ¥1,500 435-9901

テーマポスター(両面)



▲⑧ T-203 E-14 在
380×380 / 1冊10枚入
1冊 ¥1,800 435-2203

シーズンポスター(片面) C-15 在 / 寸法・720×250 / 1枚 ¥200



▲⑩ SY-11 フレッシュサラダ 435-0311



▲⑪ SY-13 鍋物まつり 435-0313



▲⑫ SY-16 生鮮まつり 435-0316



▲⑬ SY-12 焼肉材料 435-0312



▲⑭ SY-14 エビ・カニコーナー 435-0314



▲⑮ SY-15 お刺身まつり 435-0315

のぼり 別注可 / 金:金巾(綿100%) 円:テトロンポンジ

<p>①6-6 金 E-15 直</p>	<p>②No.2937 円 C-15 直</p>	<p>③044008 円 E-15 直</p>	<p>④J98-109 円 E-15 直</p>	<p>⑤J99-124 円 E-15 直</p>	<p>⑥No.2939 円 C-15 直</p>	<p>⑦No.575 円 C-15 直</p>	<p>⑧044002 金 E-15 直</p>
<p>600×1800 1枚 ¥2,200 431-0606</p>	<p>600×1800 1枚 ¥3,000 434-2937</p>	<p>600×1800 1枚 ¥2,300 433-1005</p>	<p>600×1800 1枚 ¥2,300 433-8109</p>	<p>600×1800 1枚 ¥2,300 433-9124</p>	<p>600×1800 1枚 ¥3,000 434-2939</p>	<p>600×1800 1枚 ¥3,400 434-0575</p>	<p>600×1800 1枚 ¥2,600 431-0608</p>
<p>⑨00-312 円 B-4 直</p>	<p>⑩KH003 円 E-15 直</p>	<p>⑪045002 金 E-15 直</p>	<p>⑫00-318 円 B-4 直</p>	<p>⑬J98-101 円 E-15 直</p>	<p>⑭No.2932 円 C-15 直</p>	<p>⑮044010 金 E-15 直</p>	<p>⑯J98-102 円 E-15 直</p>
<p>600×1800 1枚 ¥3,900 433-0312</p>	<p>600×1800 1枚 ¥1,100 432-1003</p>	<p>600×1800 1枚 ¥2,600 431-0412</p>	<p>600×1800 1枚 ¥3,600 433-0318</p>	<p>600×1800 1枚 ¥2,300 433-8101</p>	<p>600×1800 1枚 ¥3,300 434-2932</p>	<p>600×1800 1枚 ¥2,600 431-7119</p>	<p>600×1800 1枚 ¥2,300 432-8102</p>
<p>⑰No.2800 円 C-15 直</p>	<p>⑱No.2802 円 C-15 直</p>	<p>⑲No.1720 円 C-15 直</p>	<p>⑳No.5800 円 C-15 直</p>	<p>㉑24-12 円 E-15 直</p>	<p>㉒4-13 金 C-15 直</p>	<p>㉓00-322 円 B-4 直</p>	<p>㉔24-11 金 E-15 直</p>
<p>600×1800 1枚 ¥2,800 434-2800</p>	<p>600×1800 1枚 ¥3,400 434-2802</p>	<p>600×1800 1枚 ¥3,400 434-1720</p>	<p>600×1800 1枚 ¥3,400 434-5800</p>	<p>450×1800 1枚 ¥1,900 431-2412</p>	<p>600×1800 1枚 ¥2,400 434-4013</p>	<p>600×1800 1枚 ¥4,300 433-0322</p>	<p>450×1800 1枚 ¥2,300 431-2411</p>

のぼり **別注可** / **金**:金巾(綿100%) **テ**:テトロンポンジ

 <p>①KH001 テ E-15 在</p> <p>700×1800 1枚 ¥1,100 433-1001</p>	 <p>②042006 金 E-15 在</p> <p>700×1800 1枚 ¥2,600 432-2006</p>	 <p>③042007 金 E-15 在</p> <p>700×1800 1枚 ¥2,600 432-2007</p>	 <p>④042008 金 E-15 在</p> <p>600×1800 1枚 ¥2,600 431-0016</p>	 <p>⑤00-297 テ B-4 在</p> <p>600×1800 1枚 ¥2,400 432-0297</p>	 <p>⑥00-319 テ B-4 在</p> <p>600×1800 1枚 ¥3,500 433-0319</p>	 <p>⑦046001 テ E-15 直</p> <p>600×1800 1枚 ¥2,300 432-6001</p>	 <p>⑧046003 金 E-15 直</p> <p>600×1800 1枚 ¥2,300 431-0507</p>
 <p>⑨J98-107 テ E-15 直</p> <p>600×1800 1枚 ¥2,300 433-8107</p>	 <p>⑩048005 テ E-15 直</p> <p>600×1800 1枚 ¥2,300 432-8005</p>	 <p>⑪248008 テ E-15 直</p> <p>600×1800 1枚 ¥2,300 432-8008</p>	 <p>⑫048007 テ E-15 在</p> <p>600×1800 1枚 ¥2,300 434-8007</p>	 <p>⑬No.60078 テ C-15 直</p> <p>600×1800 1枚 ¥2,800 434-6078</p>	 <p>⑭No.60079 テ C-15 直</p> <p>600×1800 1枚 ¥2,800 434-6079</p>	 <p>⑮No.60080 テ C-15 直</p> <p>600×1800 1枚 ¥2,800 434-6080</p>	 <p>⑯No.60076 テ C-15 直</p> <p>600×1800 1枚 ¥2,800 434-6076</p>
 <p>⑰J01-147 テ E-15 在</p> <p>600×1800 1枚 ¥2,300 432-1147</p>	 <p>⑱No.713 テ C-15 直</p> <p>600×1800 1枚 ¥2,400 434-0713</p>	 <p>⑲KH002 テ E-15 在</p> <p>700×1800 1枚 ¥1,100 431-0002</p>	 <p>⑳00-290 テ B-4 在</p> <p>600×1800 1枚 ¥4,400 432-0290</p>	 <p>㉑043017 金 E-15 直</p> <p>600×1800 1枚 ¥2,600 431-2212</p>	 <p>㉒No.3208 テ C-15 在</p> <p>600×1800 1枚 ¥3,400 434-3208</p>	 <p>㉓J05-0039 テ E-15 直</p> <p>600×1800 1枚 ¥2,800 432-0039</p>	 <p>㉔No.G-2756 テ C-15 直</p> <p>600×1800 1枚 ¥2,800 434-2756</p>

のぼり 別注可 / 金:金巾(綿100%) テ:テトロンボンジ



①J98-111 テ
E-15 直

600×1800
1枚 ¥2,300
433-8111



②J99-120 テ
E-15 直

600×1800
1枚 ¥2,300
433-9120



③J99-121 テ
E-15 直

600×1800
1枚 ¥2,300
433-9121



④00-315 金
B-4 在

600×1800
1枚 ¥2,600
432-0315

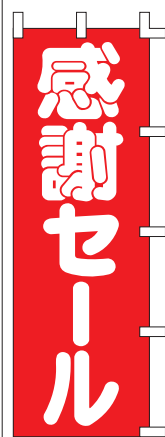

⑤046007 金
E-15 直

600×1800
1枚 ¥2,600
433-0610



⑥048011 テ
E-15 直

450×1800
1枚 ¥2,400
431-8011



⑦066009 金
E-15 在

700×1800
1枚 ¥2,600
431-1420



⑧J01-140 テ
E-15 直

600×1800
1枚 ¥2,300
432-1140



⑨048023 金
E-15 直

450×1800
1枚 ¥2,100
431-0719

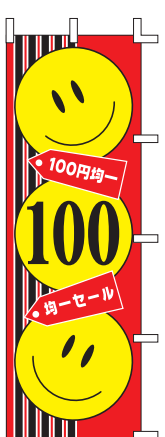

⑩J99-125 テ
E-15 直

600×1800
1枚 ¥2,300
433-9125



⑪J98-105 テ
E-15 直

600×1800
1枚 ¥2,300
433-8105



⑫No.2810 テ
C-15 直

600×1800
1枚 ¥2,800
434-2810



⑬J99-123 テ
E-15 直

600×1800
1枚 ¥2,300
433-9123



⑭00-302 テ
B-4 在

600×1800
1枚 ¥4,300
433-0302



⑮J98-104 テ
E-15 直

600×1800
1枚 ¥2,300
433-8104



⑯00-566 テ
B-4 在

600×1800
1枚 ¥4,200
433-0566



⑰041004 金
E-15 在

450×1800
1枚 ¥2,600
431-2428



⑱041003 テ
E-15 直

450×1800
1枚 ¥2,700
431-9341



⑲J-56 テ
E-15 直

600×1800
1枚 ¥2,400
433-0056



⑳T112-13 金
E-15 在

600×1800
1枚 ¥2,600
431-4213



㉑HT-200 金
E-15 直

600×1800
1枚 ¥2,600
432-0200



㉒HT-300 金
E-15 在

600×1800
1枚 ¥2,600
432-0300



㉓HT-400 金
E-15 在

600×1800
1枚 ¥2,600
432-0400



㉔J99-415 テ
E-15 直

600×1800
1枚 ¥2,300
432-9415

のぼり 別注可 / 金:金巾(綿100%) テ:テトロンポンジ

 <p>①KH1001 テ E-15 直</p> <p>450×1800 1枚 ¥1,800 435-1001</p>	 <p>②J01-248 テ E-15 直</p> <p>600×1800 1枚 ¥2,300 432-1248</p>	 <p>③031003 金 E-15 直</p> <p>600×1800 1枚 ¥2,600 431-2228</p>	 <p>④031005 テ E-15 直</p> <p>450×1800 1枚 ¥2,600 431-9303</p>	 <p>⑤No.S4363 テ C-15 直</p> <p>600×1800 1枚 ¥2,800 434-4363</p>	 <p>⑥22-19 金 E-15 直</p> <p>600×1800 1枚 ¥2,000 434-2219</p>	 <p>⑦031009 金 E-15 直</p> <p>450×1500 1枚 ¥2,600 431-2426</p>	 <p>⑧031019 金 E-15 直</p> <p>600×1800 1枚 ¥2,600 431-2201</p>
 <p>⑨No.2247 テ C-15 直</p> <p>600×1800 1枚 ¥2,800 434-2247</p>	 <p>⑩J98-201 テ E-15 直</p> <p>600×1800 1枚 ¥2,300 433-8201</p>	 <p>⑪031007 テ E-15 直</p> <p>600×1800 1枚 ¥2,400 433-3004</p>	 <p>⑫No.4794 テ C-15 直</p> <p>600×1800 1枚 ¥1,900 434-4794</p>	 <p>⑬No.4795 テ C-15 直</p> <p>600×1800 1枚 ¥1,900 434-4795</p>	 <p>⑭No.3286 テ C-15 直</p> <p>600×1800 1枚 ¥3,400 434-3286</p>	 <p>⑮J99-403 テ E-15 直</p> <p>600×1800 1枚 ¥2,300 433-9403</p>	 <p>⑯No.7460 テ C-15 直</p> <p>600×1800 1枚 ¥2,800 434-7460</p>
 <p>⑰J99-406 テ E-15 直</p> <p>600×1800 1枚 ¥2,300 433-9406</p>	 <p>⑱J99-409 テ E-15 直</p> <p>600×1800 1枚 ¥2,300 433-9409</p>	 <p>⑲031016 金 E-15 直</p> <p>600×1800 1枚 ¥2,600 431-2208</p>	 <p>⑳J99-404 テ E-15 直</p> <p>600×1800 1枚 ¥2,300 433-9404</p>	 <p>㉑J99-407 テ E-15 直</p> <p>600×1800 1枚 ¥2,300 433-9407</p>	 <p>㉒J99-400 テ E-15 直</p> <p>600×1800 1枚 ¥2,300 433-9400</p>	 <p>㉓031032 金 E-15 直</p> <p>450×1500 1枚 ¥2,600 431-2429</p>	 <p>㉔J99-405 テ E-15 直</p> <p>600×1800 1枚 ¥2,300 433-9405</p>

のぼり **別注可** / **金**:金巾(綿100%) **テ**:テトロンポンジ



①005044 **テ**
E-15 直

600×1800
1枚 ¥2,300
431-2217



②005034 **金**
E-15 直

450×1500
1枚 ¥2,300
431-4214



③005033 **金**
E-15 直

600×1800
1枚 ¥2,600
431-2317



④No.S4285 **テ**
C-15 直

600×1800
1枚 ¥2,800
434-4285



⑤No.S1578 **テ**
C-15 直

600×1800
1枚 ¥2,800
434-1578



⑥T112-15 **金**
E-15 直

450×1500
1枚 ¥2,600
431-4215



⑦24-17 **金**
E-15 直

450×1500
1枚 ¥2,100
431-2417



⑧No.S1453 **テ**
C-15 直

600×1800
1枚 ¥2,800
434-1453



⑨No.2822 **テ**
C-15 直

600×1800
1枚 ¥3,400
434-2822



⑩No.3365 **テ**
C-15 直

600×1800
1枚 ¥3,400
434-3365



⑪No.3359 **テ**
C-15 直

600×1800
1枚 ¥3,400
434-3359



⑫No.S2353 **テ**
C-15 直

600×1800
1枚 ¥2,800
434-2353



⑬23-21 **金**
E-15 直

600×1800
1枚 ¥2,200
431-2321



⑭005010 **テ**
E-15 直

600×1800
1枚 ¥2,400
432-5010



⑮004008 **金**
E-15 直

600×1800
1枚 ¥2,600
431-7323



⑯303-07 **金**
E-15 直

450×1600
1枚 ¥2,600
431-3007



⑰UF-1042 **テ**
E-15 直

600×1800
1枚 ¥3,500
431-5042



⑱KH1212 **金**
E-15 直

600×1800
1枚 ¥2,200
431-4002



⑲004006 **金**
E-15 直

600×1800
1枚 ¥2,300
431-7324



⑳004007 **金**
E-15 直

450×1800
1枚 ¥2,600
431-7326



㉑KH1002 **テ**
E-15 直

450×1800
1枚 ¥1,300
433-1002



㉒No.4609 **テ**
C-15 直

600×1800
1枚 ¥3,400
434-4609



㉓No.0646 **テ**
C-15 直

600×1800
1枚 ¥2,800
434-0646



㉔005008 **金**
E-15 直

500×1800
1枚 ¥2,300
432-5008

のぼり 別注可 / 金:金巾(綿100%) テ:テトロンポンジ



①No.8207 **テ**
C-15 直
600×1800
1枚 ¥3,400
434-8207



②J99-235 **金**
E-15 直
450×1800
1枚 ¥2,800
433-9235



③No.S1160 **テ**
C-15 直
600×1800
1枚 ¥2,400
434-1160



④No.S1162 **テ**
C-15 直
600×1800
1枚 ¥2,400
434-1162



⑤No.S006 **テ**
C-15 直
600×1800
1枚 ¥3,400
434-0006



⑥No.S4412 **テ**
C-15 直
600×1800
1枚 ¥2,800
434-4412



⑦No.0702 **テ**
C-15 在
600×1800
1枚 ¥3,000
434-0702



⑧No.2679 **テ**
C-15 在
600×1800
1枚 ¥3,400
434-2679



⑨No.3207 **テ**
C-15 在
600×1800
1枚 ¥3,400
434-3207



⑩No.2131 **テ**
C-15 直
600×1800
1枚 ¥3,400
434-2131



⑪No.0667 **テ**
C-15 直
600×1800
1枚 ¥3,400
434-0667



⑫No.21061 **テ**
C-15 直
600×1800
1枚 ¥2,800
434-1061



⑬016008 **テ**
E-15 在
600×1800
1枚 ¥2,400
432-6008



⑭No.21049 **テ**
C-15 直
600×1800
1枚 ¥2,800
434-1039



⑮No.7602 **テ**
C-15 直
600×1800
1枚 ¥3,400
434-7602



⑯J98-210 **金**
E-15 在
600×1800
1枚 ¥2,800
432-8210



⑰No.2130 **テ**
C-15 直
600×1800
1枚 ¥3,400
434-2130



⑱017007 **金**
E-15 直
600×1800
1枚 ¥2,900
431-7130



⑲No.1323 **テ**
C-15 直
600×1800
1枚 ¥3,400
434-1323



⑳00-219 **テ**
B-4 在
600×1800
1枚 ¥4,300
433-0219



㉑00-227 **テ**
B-4 在
600×1800
1枚 ¥4,100
432-0227



㉒J99-401 **テ**
E-15 在
600×1800
1枚 ¥2,300
433-9401

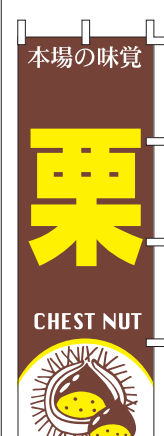

㉓J99-402 **テ**
E-15 在
600×1800
1枚 ¥2,300
433-9402

のぼり **別注可** / **金**:金巾(綿100%) **テ**:テトロンポンジ



①T114-03 **金**
E-15 在

300×1200
1枚 ¥2,700
431-4403



②303-31 **テ**
E-15 在

600×1800
1枚 ¥2,500
431-3031



③No.0648 **テ**
C-15 在

600×1800
1枚 ¥3,300
434-0648



④No.2453 **テ**
C-15 直

600×1800
1枚 ¥3,000
434-2453



⑤No.2781 **テ**
C-15 直

600×1800
1枚 ¥3,400
434-2781



⑥No.0354 **テ**
C-15 直

600×1800
1枚 ¥3,900
434-0354



⑦00-069 **テ**
B-4 在

600×1800
1枚 ¥4,400
433-0069



⑧007004 **金**
E-15 在

600×1800
1枚 ¥2,600
431-1348



⑨No.3322 **テ**
C-15 直

600×1800
1枚 ¥3,400
434-3322



⑩No.2110 **テ**
C-15 直

600×1800
1枚 ¥3,300
435-2110



⑪007005 **金**
E-15 直

600×1800
1枚 ¥2,600
431-1347



⑫007007 **金**
E-15 在

600×1800
1枚 ¥2,600
431-1346



⑬007008 **金**
E-15 在

600×1800
1枚 ¥2,600
431-1349



⑭007009 **テ**
E-15 在

600×1800
1枚 ¥2,600
433-2017



⑮303-32 **テ**
E-15 在

600×1800
1枚 ¥2,600
431-3032



⑯001025 **金**
E-15 直

600×1800
1枚 ¥2,600
431-1315



⑰No.2969 **テ**
C-15 直

600×1800
1枚 ¥3,400
434-2969



⑱No.21058 **テ**
C-15 直

600×1800
1枚 ¥2,800
434-1058



⑲UF-200 **金**
E-15 在

700×1800
1枚 ¥2,800
431-5200



⑳012008 **金**
E-15 直

600×1800
1枚 ¥2,900
431-7227



㉑303-33 **テ**
E-15 在

600×1800
1枚 ¥2,500
431-3033



㉒012011 **金**
E-15 直

600×1800
1枚 ¥2,200
431-1305



㉓012014 **テ**
E-15 直

600×1800
1枚 ¥2,400
433-2011



㉔No.4602 **テ**
C-15 直

600×1800
1枚 ¥3,400
434-4602

のぼり **別注可** / **金**:金巾(綿100%) **テ**:テロンポンジ ※①②③④⑤ 棒袋タイプ

<p>①No.3064 テ C-15 直</p> <p>600×1800 1枚 ¥3,800 434-3064</p>	<p>②No.3065 テ C-15 直</p> <p>600×1800 1枚 ¥3,800 434-3065</p>	<p>③No.4762 テ C-15 直</p> <p>600×1800 1枚 ¥3,400 434-4762</p>	<p>④No.2904 テ C-15 直</p> <p>600×1800 1枚 ¥3,400 434-2904</p>	<p>⑤No.2154 テ C-15 直</p> <p>600×1800 1枚 ¥3,400 434-2154</p>	<p>⑥024008 金 E-15 直</p> <p>450×1800 1枚 ¥2,900 431-7313</p>	<p>⑦00-086 テ B-4 在</p> <p>600×1800 1枚 ¥3,900 432-0086</p>	<p>⑧00-085 テ B-4 在</p> <p>600×1800 1枚 ¥4,300 432-0085</p>
<p>⑨No.666 テ C-15 直</p> <p>600×1800 1枚 ¥3,400 434-0666</p>	<p>⑩No.351 テ C-15 直</p> <p>600×1800 1枚 ¥3,900 434-0351</p>	<p>⑪No.2887 テ C-15 直</p> <p>600×1800 1枚 ¥3,400 434-2887</p>	<p>⑫No.3349 テ C-15 直</p> <p>600×1800 1枚 ¥3,400 434-3349</p>	<p>⑬No.2780 テ C-15 直</p> <p>600×1800 1枚 ¥3,400 434-2780</p>	<p>⑭No.703 テ C-15 直</p> <p>600×1800 1枚 ¥3,000 434-0703</p>	<p>⑮No.S2922 テ C-15 直</p> <p>600×1800 1枚 ¥2,800 434-2922</p>	<p>⑯No.S2923 テ C-15 直</p> <p>600×1800 1枚 ¥2,800 434-2923</p>
<p>⑰No.S2924 テ C-15 直</p> <p>600×1800 1枚 ¥2,800 434-2924</p>	<p>⑱No.S2925 テ C-15 直</p> <p>600×1800 1枚 ¥2,800 434-2925</p>	<p>⑲No.S2927 テ C-15 直</p> <p>600×1800 1枚 ¥2,800 435-2927</p>	<p>⑳No.8175 テ C-15 直</p> <p>600×1800 1枚 ¥3,400 434-8175</p>	<p>㉑No.2798 テ C-15 直</p> <p>600×1800 1枚 ¥3,400 434-2798</p>	<p>㉒No.5841 テ C-15 直</p> <p>600×1800 1枚 ¥3,400 434-5841</p>	<p>㉓No.5032 テ C-15 直</p> <p>600×1800 1枚 ¥3,400 434-5032</p>	<p>㉔No.5066 テ C-15 直</p> <p>600×1800 1枚 ¥3,400 434-5066</p>

のぼり 別注可 / 金:金巾(綿100%) テ:テトロンポンジ



①00-526 テ
B-4 在

600×1800
1枚 ¥4,400
433-0526



②No.7133 テ
C-15 直

600×1800
1枚 ¥2,800
434-7133



③No.7136 テ
C-15 直

600×1800
1枚 ¥2,800
434-7136



④No.2743 テ
C-15 直

600×1800
1枚 ¥3,000
434-2743



⑤No.60060 テ
C-15 直

600×1800
1枚 ¥2,800
434-0060



⑥303-06 金
E-15 在

700×1800
1枚 ¥2,600
431-3006



⑦023006 金
E-15 直

450×1500
1枚 ¥2,600
431-7319



⑧No.1354 テ
C-15 直

600×1800
1枚 ¥3,400
434-1354



⑨No.2284 テ
C-15 直

600×1800
1枚 ¥3,400
434-2284



⑩No.2231 テ
C-15 直

600×1800
1枚 ¥2,800
434-2231



⑪No.1356 テ
C-15 直

600×1800
1枚 ¥3,400
434-1356



⑫No.21237 テ
C-15 直

600×1800
1枚 ¥2,800
434-1237



⑬No.21238 テ
C-15 直

600×1800
1枚 ¥2,800
434-1238



⑭No.2748 テ
C-15 直

600×1800
1枚 ¥3,400
434-2748



⑮No.S2179 テ
C-15 直

600×1800
1枚 ¥2,800
434-2179



⑯J99-241 テ
E-15 直

600×1800
1枚 ¥2,300
433-9241



⑰00-289 テ
B-4 在

600×1800
1枚 ¥4,400
433-0289



⑱No.0720 テ
C-15 直

600×1800
1枚 ¥2,800
434-0720



⑲No.1357 テ
C-15 直

600×1800
1枚 ¥3,400
434-1357



⑳No.S1036 テ
C-15 直

600×1800
1枚 ¥2,800
434-1036



㉑No.0526 テ
C-15 直

600×1800
1枚 ¥3,400
434-0526



㉒No.7600 テ
C-15 直

600×1800
1枚 ¥3,400
434-7600

のぼり **別注可** / **金**:金巾(綿100%) **テ**:テトロンポンジ

							
<p>①No.H226 テ C-15 直</p> <p>600×1800 1枚 ¥2,800 434-0226</p>	<p>②021013 金 E-15 在</p> <p>600×1800 1枚 ¥2,600 431-1310</p>	<p>③No.2297 テ C-15 直</p> <p>600×1800 1枚 ¥2,400 434-2297</p>	<p>④021006 金 E-15 在</p> <p>600×1800 1枚 ¥2,600 431-7236</p>	<p>⑤No.2298 テ C-15 直</p> <p>600×1800 1枚 ¥2,400 434-2298</p>	<p>⑥00-180 テ B-4 在</p> <p>600×1800 1枚 ¥3,900 433-0180</p>	<p>⑦021010 金 E-15 直</p> <p>450×1800 1枚 ¥2,600 431-1206</p>	<p>⑧00-114 テ B-4 在</p> <p>600×1800 1枚 ¥2,200 433-0114</p>
							
<p>⑨J98-213 金 E-15 直</p> <p>600×1800 1枚 ¥2,800 433-8213</p>	<p>⑩No.0537 テ C-15 直</p> <p>600×1800 1枚 ¥3,400 434-0537</p>	<p>⑪No.2291 テ C-15 直</p> <p>600×1800 1枚 ¥2,400 434-2291</p>	<p>⑫019012 テ E-15 在</p> <p>600×1800 1枚 ¥2,400 432-9012</p>	<p>⑬019008 金 E-15 在</p> <p>600×1800 1枚 ¥2,600 431-1312</p>	<p>⑭J99-231 テ E-15 在</p> <p>600×1800 1枚 ¥2,300 433-9231</p>	<p>⑮No.2896 テ C-15 直</p> <p>600×1800 1枚 ¥2,400 434-2896</p>	<p>⑯00-201 テ B-4 在</p> <p>600×1800 1枚 ¥4,100 432-0201</p>
							
<p>⑰00-200 テ B-4 在</p> <p>600×1800 1枚 ¥4,300 433-0200</p>	<p>⑱No.2162 テ C-15 直</p> <p>600×1800 1枚 ¥3,400 434-2162</p>	<p>⑲J98-219 テ E-15 直</p> <p>600×1800 1枚 ¥2,300 433-8219</p>	<p>⑳T113-33 金 E-15 在</p> <p>600×1800 1枚 ¥3,100 431-4333</p>	<p>㉑016033 金 E-15 直</p> <p>600×1800 1枚 ¥2,800 431-1331</p>	<p>㉒No.5796 テ C-15 直</p> <p>600×1800 1枚 ¥3,400 434-5796</p>	<p>㉓No.2136 テ C-15 直</p> <p>600×1800 1枚 ¥3,400 434-2136</p>	

のぼり 別注可 / 金: 金巾 (綿100%) 青: テトロンポンジ



①003025 金
E-15 直

600×1800
1枚 ¥2,600
431-9803



②003026 金
E-15 直

600×1800
1枚 ¥2,600
431-9804



③003023 金
E-15 直

600×1800
1枚 ¥2,600
431-9801



④No.2126 青
C-15 直

600×1800
1枚 ¥2,800
434-2126



⑤No.3370 青
C-15 直

600×1800
1枚 ¥1,900
434-3370



⑥No.9884 青
C-15 直

600×1800
1枚 ¥3,400
434-9884



⑦No.0510 金
C-15 直

600×1800
1枚 ¥3,000
434-0510



⑧No.0509 金
C-15 直

600×1800
1枚 ¥3,000
434-0509

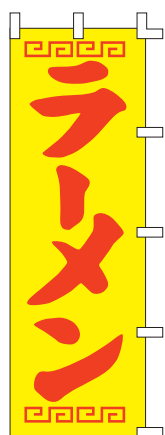

⑨014026 金
E-15 直

600×1800
1枚 ¥2,600
431-1227

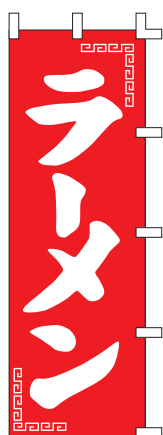

⑩014027 金
E-15 直

600×1800
1枚 ¥2,600
431-1228



⑪00-163 青
B-4 直

600×1800
1枚 ¥2,600
433-0163



⑫00-147 青
B-4 直

600×1800
1枚 ¥4,300
433-0147

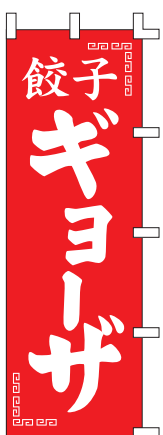

⑬014049 金
E-15 直

600×1800
1枚 ¥2,600
431-1235



⑭00-197 青
B-4 直

600×1800
1枚 ¥2,600
433-0197



⑮No.2928 青
C-15 直

600×1800
1枚 ¥3,400
434-2928



⑯002026 金
E-15 直

600×1800
1枚 ¥2,600
431-1247



⑰002027 金
E-15 直

600×1800
1枚 ¥2,600
431-1248



⑱015014 金
E-15 直

600×1800
1枚 ¥2,900
431-7226



⑲002018 金
E-15 直

600×1800
1枚 ¥2,600
431-1250



⑳J99-237 青
E-15 直

600×1800
1枚 ¥2,300
433-9237



㉑00-266 青
B-4 直

600×1800
1枚 ¥3,800
433-0266



㉒006004 金
E-15 直

600×1800
1枚 ¥2,600
431-1314



㉓No.H262 青
C-15 直

600×1800
1枚 ¥2,800
434-0262

のぼり **別注可** / **金**: 金巾 (綿100%) **テ**: テترونポンジ

							
<p>①No.21990 テ C-15 直</p> <p>600×1800 1枚 ¥2,800 434-1990</p>	<p>②No.2811 テ C-15 直</p> <p>600×1800 1枚 ¥2,800 434-2811</p>	<p>③No.2927 テ C-15 直</p> <p>600×1800 1枚 ¥3,000 434-2927</p>	<p>④No.60417 テ C-15 直</p> <p>600×1800 1枚 ¥2,800 434-0417</p>	<p>⑤No.60566 テ C-15 直</p> <p>600×1800 1枚 ¥2,800 434-0566</p>	<p>⑥KH0204 テ E-15 直</p> <p>450×1800 1枚 ¥1,700 433-0204</p>	<p>⑦KH0203 テ E-15 直</p> <p>450×1800 1枚 ¥1,700 433-0203</p>	<p>⑧No.8244 テ C-15 直</p> <p>600×1800 1枚 ¥3,400 434-8244</p>
							
<p>⑨No.60037 テ C-15 直</p> <p>600×1800 1枚 ¥2,800 434-0037</p>	<p>⑩No.60039 テ C-15 直</p> <p>600×1800 1枚 ¥2,800 434-0039</p>	<p>⑪No.G724 テ C-15 直</p> <p>600×1800 1枚 ¥2,400 434-0724</p>	<p>⑫No.60147 テ C-15 直</p> <p>600×1800 1枚 ¥2,800 434-0147</p>	<p>⑬No.G919 テ C-15 直</p> <p>600×1800 1枚 ¥2,400 434-0919</p>	<p>⑭No.G1645 テ C-15 直</p> <p>600×1800 1枚 ¥2,400 434-1645</p>	<p>⑮No.60320 テ C-15 直</p> <p>600×1800 1枚 ¥2,800 434-0320</p>	<p>⑯No.5820 テ C-15 直</p> <p>600×1800 1枚 ¥3,400 434-5820</p>
							
<p>⑰No.S2877 テ C-15 直</p> <p>600×1800 1枚 ¥2,800 434-2877</p>	<p>⑱No.3215 テ C-15 直</p> <p>600×1800 1枚 ¥3,400 434-3215</p>	<p>⑲No.60467 テ C-15 直</p> <p>600×1800 1枚 ¥2,800 434-0467</p>	<p>⑳No.5821 テ C-15 直</p> <p>600×1800 1枚 ¥3,400 434-5821</p>	<p>㉑No.2804 テ C-15 直</p> <p>600×1800 1枚 ¥2,800 434-2804</p>	<p>㉒No.2808 テ C-15 直</p> <p>600×1800 1枚 ¥2,800 434-2808</p>	<p>㉓No.60456 テ C-15 直</p> <p>600×1800 1枚 ¥2,800 434-0456</p>	<p>㉔No.G2261 テ C-15 直</p> <p>600×1800 1枚 ¥2,400 434-2261</p>

のぼり **別注可** / **金**:金巾(綿100%) **テ**:テトロンポンジ



①055022 **金**
E-15 直

600×1800
1枚 ¥2,600
431-1407

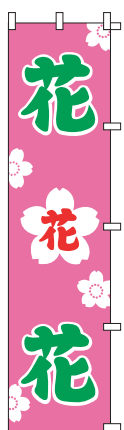

②055023 **テ**
E-15 直

450×1800
1枚 ¥2,400
431-8125



③00-352 **テ**
B-4 在

600×1800
1枚 ¥2,400
433-0352

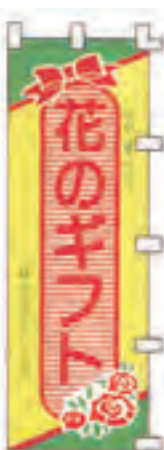

④81-20 **テ**
E-15 在

450×1800
1枚 ¥1,500
432-8120



⑤055024 **テ**
E-15 直

600×1800
1枚 ¥2,400
432-5024



⑥00-364 **テ**
B-4 在

600×1800
1枚 ¥2,500
433-0364



⑦055026 **テ**
E-15 直

450×1800
1枚 ¥2,400
431-8118



⑧No.2203 **テ**
C-15 直

600×1800
1枚 ¥2,800
434-2203



⑨No.8233 **テ**
C-15 直

600×1800
1枚 ¥3,400
434-8233



⑩No.G1001 **テ**
C-15 直

600×1800
1枚 ¥2,400
434-1001



⑪No.G1002 **テ**
C-15 直

600×1800
1枚 ¥2,400
434-1002



⑫No.2884 **テ**
C-15 直

600×1800
1枚 ¥3,400
434-2884



⑬No.G1083 **テ**
C-15 直

600×1800
1枚 ¥2,400
434-1083



⑭00-351 **テ**
B-4 在

600×1800
1枚 ¥3,500
433-0351



⑮No.G2531 **テ**
C-15 直

600×1800
1枚 ¥2,400
434-2531



⑯77-15 **金**
E-15 在

600×1800
1枚 ¥3,000
432-7715



⑰No.140008 **テ**
E-15 直

600×1800
1枚 ¥2,400
434-1408



⑱No.36007 **テ**
E-15 直

600×1800
1枚 ¥2,400
434-3607



⑲No.2270 **テ**
C-15 直

600×1800
1枚 ¥2,400
432-2270



⑳SNB-233 **テ**
C-15 直

600×1800
1枚 ¥2,800
432-0233



㉑No.26449 **テ**
C-15 直

600×1800
1枚 ¥2,400
432-6449

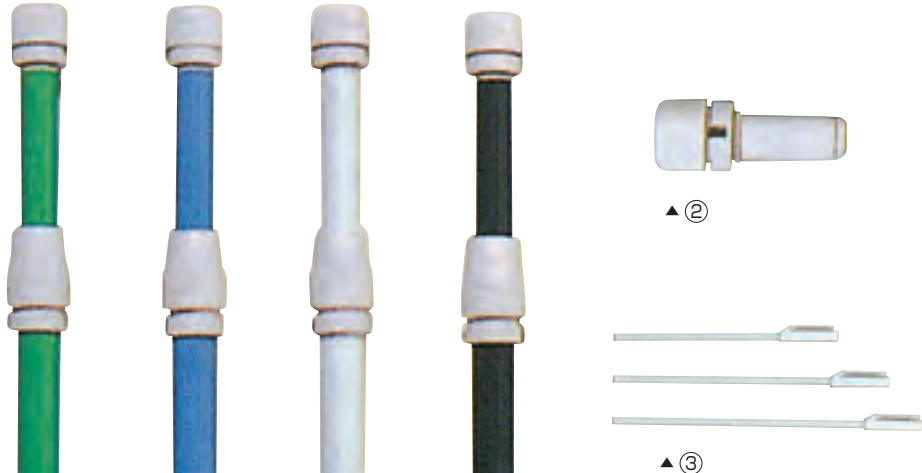

▲①

▲②

▲③

①ポール7-35 **E-15 在 画**
 長さ・1610~3040
 色・青、緑、白、黒
 1本 ¥640 **431-0735**
 ※ポール購入時はポール用頭
 ポール用横棒がセットされてます

②ポール用頭 **E-15 在**
 1個 ¥130 **431-0736**

③ポール用横棒 **E-15 在**
 長さ・850
 1本 ¥200 **431-0737**

④和風ポール **E-15 在 画**
 長さ・2450(1200, 2本継ぎ)
 横棒・450~600
 1本 ¥1,500 **432-7770**

横パイプの位置調整・固定も
 ラクラク!
 A部分:ABS・ポリカーボネート
 上パイプ:スチールパイプ
 (樹脂コーティング)

カンタン!組み合わせるだけ!
 ネジ回しなどの面倒な作業は必要ありません
 ジョイント:スチール、ABS
 下パイプ:スチールパイプ(樹脂コーティング)
 底キャップ:ポリプロピレン

くるナビ付で、旗の巻きつきや
 吹き上がりを防止します
 くるナビ:ABS
 パッカー:ABS

※のぼり別売

⑤マグネットポール止め **E-2 在**
 寸法・45×48 / フック・φ30
 1個 ¥1,260 **411-5022**

⑥パイプ付マグネット **E-15 在**
 寸法・42×48×200 / 内径・φ14
 角度自在ネジ止め式
 1個 ¥1,500 **432-7771**

⑦ラージマグネットパイプ付 **E-14 画**
 寸法・49×85×249 / 内径・φ19
 角度・30、60、90、120、150°
 1個 ¥1,700 **432-7772**

⑧ポール台A型 **E-15 在**
 寸法・300×300×280
 重さ・2.8kg
 1台 ¥3,900 **431-0701**

⑨ポール台NB型 **E-15 在**
 寸法・450×450×280
 重さ・5kg
 1台 ¥6,200 **431-0702**

⑩注水式ポール台MT-5型 **E-15 在**
 色/青、アイボリー
 寸法・400×400×300
 重さ/注水時・18kg
 1台 ¥5,000 **431-0703**

⑪注水式ポール台 黒 No.23931 **C-15 画 画**
 寸法・390×390×305
 重さ/注水時・18kg
 1台 ¥3,600 **432-3932**

⑫注水式ポール台E-500 **C-15 在 画**
 色・白
 寸法・350×350×260
 重さ/注水時・11.2kg
 1台 ¥2,400 **432-5001**

①のれん用竹竿 **E-15 納5 前**
 長さ・10φ~15φ×1600/1本 ¥800 432-7778



No.2965 のぼりがポールにからみにくく巻き上がりにくくなります
 No.921 チチの上に取り付けて巻き上がりを防止します

②のぼり巻き防止器具 **C-15 直**

規格	1個	適用ポール
No.2965	¥220	432-2965 φ22
No.921	¥60	432-0921

③ボールキャリアー No.26050 **C-15 直** / 2台元払
 寸法・415×420×950 / ノックダウン
 1台 ¥29,000 432-6050



○φ25mmのポールを最大60本収納できます。
 しっかりとしたつくりで、販売用や保管用に
 重宝します。

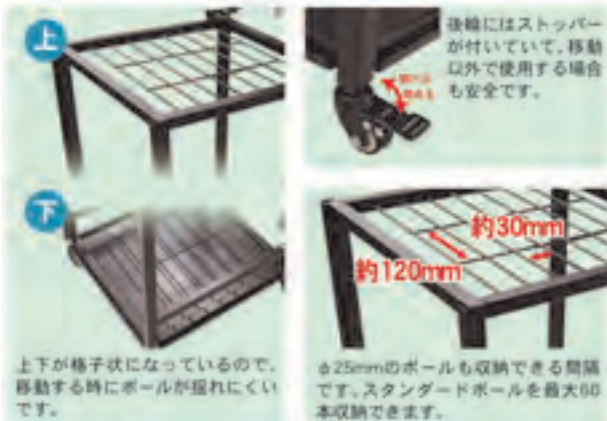

吊下げ旗 **C-15 直** 上部棒袋、パイプ、ヒモ付

<p>④No.2269 テ 寸法・330×480 1枚 ¥1,680 434-2269</p>	<p>⑤No.691 金 寸法・330×480 1枚 ¥1,580 434-0691</p>	<p>⑥No.2255 金 寸法・330×480 1枚 ¥1,580 434-2255</p>	<p>⑦No.688 金 寸法・330×480 1枚 ¥1,580 434-0688</p>	<p>⑧No.689 金 寸法・330×480 1枚 ¥1,580 434-0689</p>	<p>⑨No.685 金 寸法・330×480 1枚 ¥1,580 434-0685</p>
<p>⑩No.686 金 寸法・330×480 1枚 ¥1,580 434-0686</p>	<p>⑪No.63052 テ 寸法・330×480 1枚 ¥1,480 434-3052</p>	<p>⑫No.63049 テ 寸法・330×480 1枚 ¥1,480 434-3049</p>	<p>⑬No.63048 テ 寸法・330×480 1枚 ¥1,480 434-3048</p>	<p>⑭No.67583 テ 寸法・330×480 1枚 ¥1,680 434-7583</p>	<p>⑮No.2265 テ 寸法・330×480 1枚 ¥1,680 434-2265</p>

横幕 別注可 / 金:金巾(綿100%) ㊦:テトロンポンジ



①29573 ㊦C-15直
寸法:1900×600
1枚 ¥3,000 432-9573



②T111-04 金E-15在
寸法:1800×600
1枚 ¥2,700 431-4104



③T111-02 金E-15在
寸法:1800×450
1枚 ¥2,600 431-4102



④T110-04 金E-15在
寸法:1800×450
1枚 ¥2,600 431-4004



⑤T112-09 金E-15在
寸法:1600×450
1枚 ¥2,400 431-4209



⑥73-35 金E-15在
寸法:1800×450
1枚 ¥1,900 434-7337



⑦004007 金E-15在
寸法:1800×450
1枚 ¥2,000 434-0407



⑧No.61404 ㊦C-15直
寸法:1800×600
1枚 ¥2,400 434-1404



⑨No.67587 ㊦C-15直
寸法:1800×600
1枚 ¥1,900 434-7587



⑩No.1388 ㊦C-15直
寸法:1800×600
1枚 ¥2,800 434-1388



⑪No.61413 ㊦C-15直
寸法:1800×600
1枚 ¥2,400 434-1413



⑫No.2835 ㊦C-15直
寸法:1800×600
1枚 ¥2,800 434-2835



⑬No.61295 ㊦C-15直
寸法:1800×600
1枚 ¥2,400 434-1295



⑭No.61294 ㊦C-15直
寸法:1800×600
1枚 ¥2,400 434-1294



⑮No.61293 ㊦C-15直
寸法:1800×600
1枚 ¥2,400 434-1293



⑯No.61302 ㊦C-15直
寸法:1800×600
1枚 ¥2,400 434-1302



⑰No.3401 ㊦C-15直
寸法:1600×300
1枚 ¥1,900 434-3401



⑱No.3406 ㊦C-15直
寸法:1600×300
1枚 ¥1,900 434-3406

大型横幕 別注可 金巾(綿100%)



◀① 26-26 E-15 在

小寸法:3600×300/1枚 ¥4,800 [431-2626](#)

中寸法:3600×450/1枚 ¥6,400 [431-6262](#)

大寸法:3600×900/1枚 ¥9,000 [431-6264](#)

大漁旗 E-15 在 / 別注可 天竺木綿 ②のみ 直 / トロピカル



▲② 1010

寸法:1800×1200/1枚 ¥18,200 [431-1010](#)



▲③ 26-20

A寸法:1000×700/1枚 ¥5,400 [431-2620](#)

B寸法:1500×1000/1枚 ¥8,200 [431-2640](#)



▲④ 26-21

B寸法:1500×1000/1枚 ¥9,400 [431-2641](#)

大漁旗 C-15 直 ポリエステルハンブ



▲⑤ No.3479

寸法:1000×700/1枚 ¥9,000 [434-3479](#)

▲⑥ No.4478

寸法:1300×900/1枚 ¥13,000 [434-4478](#)



▲⑦ No.68497

寸法:1000×700/1枚 ¥9,000 [434-8497](#)

▲⑧ No.68498

寸法:1300×900/1枚 ¥13,000 [434-8498](#)



▲⑨ No.68489

寸法:1000×700/1枚 ¥9,000 [434-8489](#)

▲⑩ No.68490

寸法:1300×900/1枚 ¥13,000 [434-8490](#)



▲⑪ No.2946

寸法:1000×700/1枚 ¥9,000 [434-2946](#)

▲⑫ No.4482

寸法:1300×900/1枚 ¥13,000 [434-4482](#)



▲⑬ No.2947

寸法:1000×700/1枚 ¥9,000 [434-2947](#)

▲⑭ No.4483

寸法:1300×900/1枚 ¥13,000 [434-4483](#)



▲⑮ No.19959

寸法:1000×700/1枚 ¥9,000 [434-9959](#)

▲⑯ No.19960

寸法:1300×900/1枚 ¥13,000 [434-9960](#)

のれん **別注可** 金巾



▲①HT-840 **E-15** 在
寸法・1200×280/1枚 ¥4,000 434-0840



▲②014017 **E-15** 在
寸法・900×210/1枚 ¥1,800 434-4017



▲③007002 **E-15** 在
寸法・900×210/1枚 ¥1,800 434-7002

のれん **E-15** 在 / **別注可** 金巾 / 寸法・1100×200



▲④303-09 1枚 ¥3,600 431-3009



▲⑤303-21 1枚 ¥3,600 431-3021



▲⑥303-22 1枚 ¥3,600 431-3022



▲⑦303-23 1枚 ¥3,600 431-3023



▲⑧16-25 1枚 ¥3,600 431-1625



▲⑨008008 1枚 ¥2,600 431-1631



▲⑩007003 1枚 ¥2,400 431-7332



▲⑪011002 1枚 ¥2,700 431-7404

のれん **E-15** 在 / **別注可** 金巾



▲⑫451-06
寸法・900×250/1枚 ¥4,600 431-5106



▲⑬451-07
寸法・900×250/1枚 ¥4,600 431-5107



▲⑭451-09
寸法・900×250/1枚 ¥4,600 431-5109

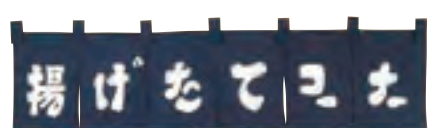

▲⑮451-10
寸法・1200×200/1枚 ¥5,000 431-5110



▲⑯007004
寸法・1220×350/1枚 ¥2,900 431-7333

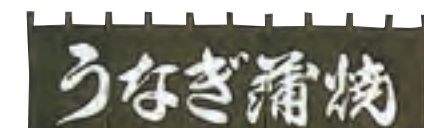

▲⑰303-10
寸法・1500×450/1枚 ¥3,000 431-3010

のれん **E-15** 直 / **別注可** 金巾 / 寸法・1050×200 / 1枚 ¥1,600



▲⑱021014 431-0034



▲⑲021004 431-1621



▲⑳021012 431-1622

のれん / **別注可** 金巾

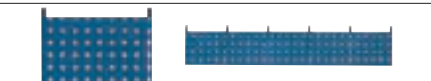

▲㉑01902 **E-15** 在
寸法・1050×280/1枚 ¥2,000 434-1902
㉒01903 **E-15** 在
寸法・1700×280/1枚 ¥2,300 434-1903



▲㉓021021 **E-15** 在
寸法・1700×280/1枚 ¥2,300 434-2121



▲㉔021019 **E-15** 直
寸法・1700×280/1枚 ¥2,600 434-2119



▲㉕16-14 **E-15** 在
寸法・1050×280/1枚 ¥2,000 431-1614



▲㉖021010 **E-15** 在
寸法・1700×280/1枚 ¥2,600 434-2110

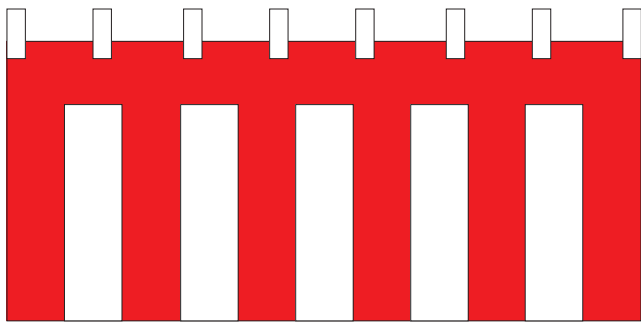

①紅白幕トロピカル C-15 直 / ポリエステル

規格	寸法(間口×長さ)	1枚	
23933	3600×450	¥2,400	434-3933
23934	5400×450	¥3,400	434-3934
23935	7200×450	¥4,500	434-3935
23936	9000×450	¥5,100	434-3936
23937	3600×700	¥3,300	434-3937
23938	5400×700	¥5,000	434-3938
23939	7200×700	¥6,900	434-3939
23940	9000×700	¥7,400	434-3940

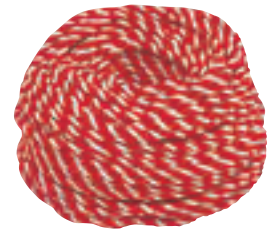

②紅白紐(アクリル) C-15 直

規格	寸法	1本	
23949	φ6×4.6m	¥ 560	434-3949
23950	φ6×6.4m	¥ 780	434-3950
23951	φ6×8.7m	¥1,000	434-3951
23952	φ6×10m	¥1,200	434-3952
23953	φ9×4.6m	¥ 980	434-3953
23954	φ9×6.4m	¥1,280	434-3954
23955	φ9×8.7m	¥1,680	434-3955
23956	φ9×10m	¥1,980	434-3956

③紅白幕 E-15 直 / 金巾

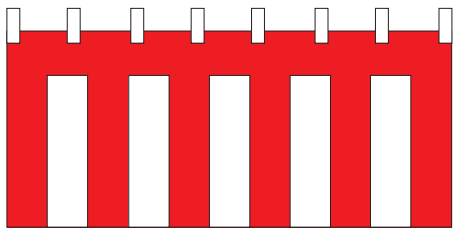

規格	寸法(間口×長さ)	1枚	
207A	5間×450	¥5,500	434-2071
207B	4間×450	¥5,000	434-2072
207C	3間×450	¥3,700	434-2073
207D	2間×450	¥2,500	434-2074
207E	1間×450	¥1,300	434-2075

規格	寸法(間口×長さ)	1枚	
205A	5間×700	¥8,500	434-2051
205B	4間×700	¥7,600	434-2052
205C	3間×700	¥5,700	434-2053
205D	2間×700	¥4,000	434-2054
205E	1間×700	¥2,200	434-2055

規格	寸法(間口×長さ)	1枚	
204A	5間×900	¥9,400	434-2041
204B	4間×900	¥8,000	434-2042
204C	3間×900	¥6,200	434-2043
204D	2間×900	¥4,200	434-2044
204E	1間×900	¥2,200	434-2045

1間は約1.8m(紅白の切れ目により若干長くなる場合があります)
長さは製作の都合上、表示サイズに約3%~5%の誤差が生じます



④ビニール紅白テープ No.5001 E-15 直
寸法:80×50m巻
1巻 ¥980 [434-5001](#)



⑤PE紅白幕 E-15 直

規格	寸法	1巻	
33-15	3600×400	¥ 860	431-3315
33-16	3600×750	¥1,200	431-3316

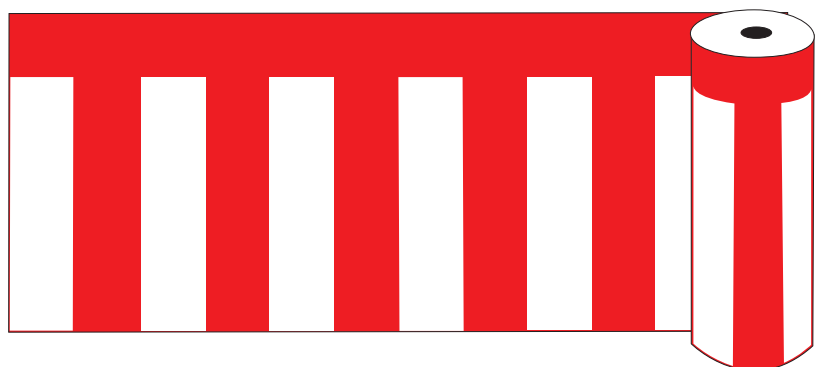

⑥PE紅白ロール E-15 直

規格	寸法	1巻	
ロール40	400×50m	¥ 5,600	431-6340
10ロール40	400×10m	¥ 1,700	431-6341
ロール60	600×50m	¥ 7,800	431-6360
10ロール60	600×10m	¥ 2,400	431-6361
ロール75	750×50m	¥ 9,000	431-6375
ロール90	900×50m	¥10,600	431-6390

ビニール幕 **B-6** 在 / 寸法・600×50m巻き / 1本¥16,000 / 元払・3本 / 材質・0.05mmポリエチレン



▲①SBM-02 赤レンガ 434-3002

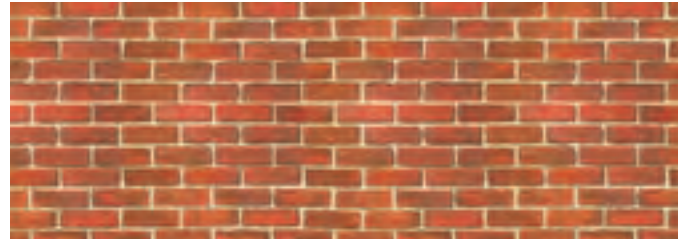

▲②SBM-13 新赤レンガ 434-3013



▲③SBM-03 木目 434-3003



▲⑤SBM-07 ロックアイス 343-3007



▲⑥SBM-12 いちご 343-3012



▲⑦SBM-08 ギフト 343-3008

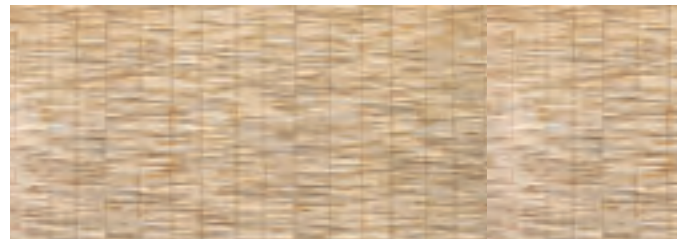

▲⑧SBM-09 よしず 343-3009



▲⑨SBM-010 オープニングセール 343-3010



▲⑩SBM-011 セール 343-3011



▲⑪マグスト(10個入) **C-15** 在
寸法・42×17×6 / ネオジウムマグネット10φ 2個付
1袋 ¥2,500 345-0001
ビニール幕、ポスターの取り付けに



▲⑫HN5141 自然 343-5141

ビニール幕 B-6 直 / 寸法・600×50m巻き / 1本¥16,000 / 元払・3本 / 材質・0.05mmポリエチレン



▲①SBM-04 市松ピンク 434-3004



▲②SBM-05 松竹梅 434-3005



▲③SBM-01 ピンク 434-3001



▲④HN5136A クリスマスベル B-6 直 / 元払・5本
寸法・600×50m巻き / 0.05mm ポリエチレン
1本 ¥16,000 345-5136



▲⑤HN5142A サンタ B-6 直 / 元払・5本
寸法・600×50m巻き / 0.05mm ポリエチレン
1本 ¥16,000 345-5142



▲⑥HN5160A トウインクル B-6 直 / 元払・5本
寸法・600×50m巻き / 0.05mm ポリエチレン
1本 ¥16,000 345-5160



▲⑦HN5140B 市松ピンク B-6 直 / 元払・5本
寸法・450×50m巻き / 0.05mm ポリエチレン
1本 ¥16,000 345-5140



▲⑧HN5138B ビニール幕 新春 B-6 直 / 元払・5本
寸法・450×50m巻き / 0.05mm ポリエチレン
1本 ¥16,000 345-5138

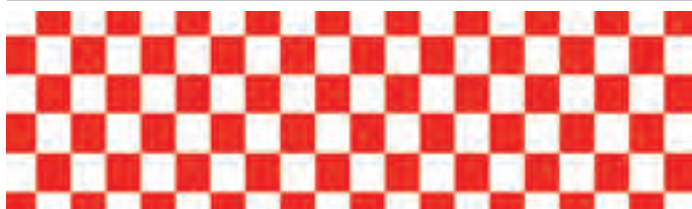

▲⑨HN5143A ビニール幕 市松赤 B-6 直 / 元払・5本
寸法・600×50m巻き / 0.05mm ポリエチレン
1本 ¥16,000 345-5143



▲⑩HN5151A ビニール幕 鍋 B-6 直 / 元払・5本
寸法・600×50m巻き / 0.05mm ポリエチレン
1本 ¥16,000 345-5151

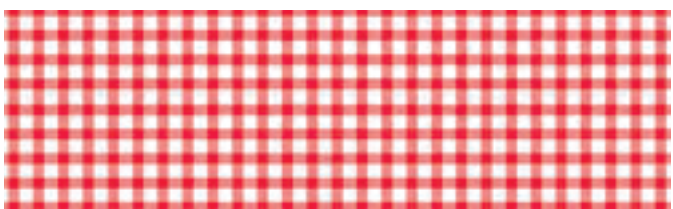

▲⑪HN5153A ビニール幕 チェック赤 B-6 直 / 元払・5本
寸法・600×50m巻き / 0.05mm ポリエチレン
1本 ¥16,000 345-5153



▲⑫HN5158E ビニール幕 ハロウィン B-6 直 / 元払・10本
寸法・600×25m巻き / 0.05mm ポリエチレン
1本 ¥8,000 345-5158



▲①HN5144A ビニール幕 大創業祭 B-6 直 /元払・5本
寸法・600×50m巻き/0.05mm ポリエチレン
1本 ¥16,000 345-5144



▲②HN5146A ビニール幕 節分 B-6 直 /元払・5本
寸法・600×50m巻き/0.05mm ポリエチレン
1本 ¥16,000 345-5146



▲③HN5156A ビニール幕 バレンタインデー B-6 直 /元払・5本
寸法・600×50m巻き/0.05mm ポリエチレン
1本 ¥16,000 345-5156



▲④HN5157A ビニール幕 ホワイトデー B-6 直 /元払・5本
寸法・600×50m巻き/0.05mm ポリエチレン
1本 ¥16,000 345-5157



▲⑤HN5134A ビニール幕 春 B-6 直 /元払・5本
寸法・600×50m巻き/0.05mm ポリエチレン
1本 ¥16,000 345-5134

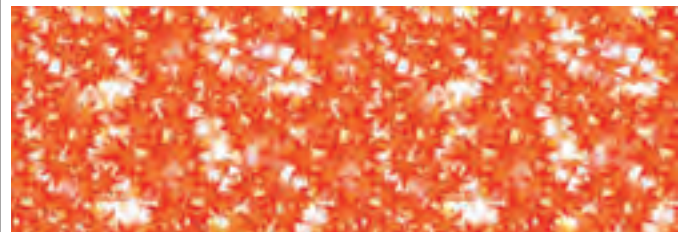

▲⑥HN5150A ビニール幕 紅葉 B-6 直 /元払・5本
寸法・600×50m巻き/0.05mm ポリエチレン
1本 ¥16,000 345-5150



▲⑦HN5161A ビニール幕 うなぎ赤 B-6 直 /元払・5本
寸法・600×50m巻き/0.05mm ポリエチレン
1本 ¥16,000 345-5161



▲⑧HN5162A ビニール幕 うなぎ青 B-6 直 /元払・5本
寸法・600×50m巻き/0.05mm ポリエチレン
1本 ¥16,000 345-5162



▲⑨HN5168A 市松紺 B-6 直 /元払・5本
寸法・450×50m巻き/0.05mm ポリエチレン
1本 ¥16,000 345-5168



▲⑩HN5167A いろどり B-6 直 /元払・5本
寸法・450×50m巻き/0.05mm ポリエチレン
1本 ¥16,000 345-5167



▲⑪HN5155A ビニール幕 GIFT赤 B-6 直 /元払・5本
寸法・600×50m巻き/0.05mm ポリエチレン
1本 ¥16,000 345-5155



▲⑫HN5154A ビニール幕 GIFT青 B-6 直 /元払・5本
寸法・600×50m巻き/0.05mm ポリエチレン
1本 ¥16,000 345-5154

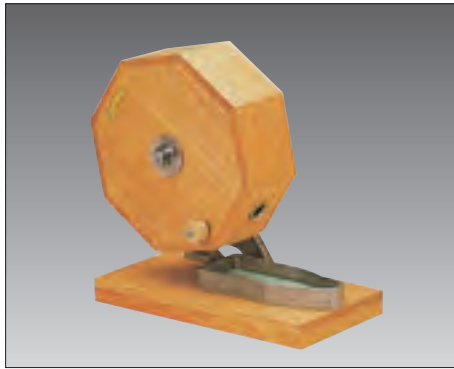

① 抽選器 C-15 在

規格	寸法	1台	
500球用	240φ×300	¥10,000	491-1005

※玉は別売りです。



② 抽選器 C-15 直 / 元払・1台

規格	寸法	1台	
1000球用	280φ×360	¥14,000	491-1010
2500球用	340φ×430	¥65,000	491-1025
5000球用	420φ×530	¥78,000	491-1030

※玉は別売りです。
※1,000球用は在庫あります



③ ラッキー抽選器 300球用 H-6 直

寸法・250×150×295
1台 ¥18,000 491-0300
抽選球(白、200個 緑、赤、水色、黄、桃、各10個付)
材質・合板、アルミ



④ 抽選球 C-15 直 要納確

種類	寸法	1個	
赤玉	12φ	¥ 24	491-1000
白玉		¥ 24	
黄玉		¥ 24	
ピンク玉		¥ 24	
ブルー玉		¥ 24	
グリーン玉		¥ 24	
紫玉		¥ 24	
黒玉		¥ 24	
オレンジ玉		¥ 24	
金玉		¥180	
銀玉	¥180		



⑤ 手振りベル C-15 在
寸法・90φ×140
1個 ¥1,800
492-0010



⑥ 洋リン C-16 在

規格	寸法	1個	
110	直径 110φ	¥10,500	491-1011
125	直径 125φ	¥11,400	491-1012
150	直径 150φ	¥13,600	491-1014

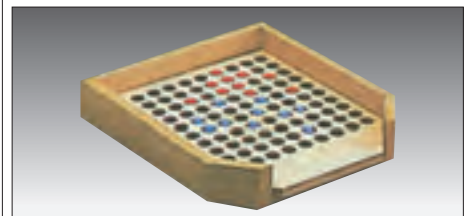

⑦ 球整理箱(100穴用) N-4 直 要納確

規格	寸法	1個	
木製	210×245×40	¥7,000	491-1100



⑧ おたのしみ抽選箱 C-15 在
寸法・200×200×200(口径90φ)
1台 ¥780 491-1500
材質・コートボール紙



別注可

⑨ アクリル抽選箱 C-15 納3
寸法・250×250×300(口径120φ)
1台 ¥11,600 491-1305

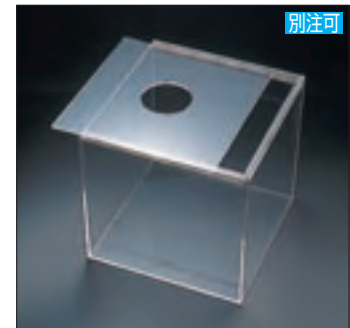

別注可

⑩ スライド式抽選箱 C-15 納3
寸法・300×300×300(口径120φ)
1台 ¥12,800 491-1303



別注可

⑪ アクリル募金箱 C-11 在 (アクリル3mm)

規格	寸法	1個(枚)	
本体	150×80×160	¥3,800	232-0151
募金シール	100×30	¥ 300	232-0152
真中キー	30×50	¥1,100	232-0153

※シールを変えることで提案箱、応募箱等に使用できます



別注可

⑫ 応募箱 C-15 納5 (アクリル5mm)

規格	寸法	1台	
大	200×150×220	¥12,200	491-1316
小	160×120×220	¥10,200	491-1317

※シールは別売、シールを変えることで
募金箱、アンケートボックス、名刺入れ等にもなります



⑬ ペーパーフリー募金箱 H-3 直 要納確

規格	寸法	1個	
大	250×250×250	¥860	491-1401
中	200×115×230	¥520	491-1402
小	150× 95×160	¥450	491-1403

大のみ、抽選箱用90φの穴付でも使えます
材質・ダンボール/シール無し



①のり付きくじピエロ 30枚入
H4 直
 寸法・79×79
 1袋 ¥300 **491-1430**
 のり付き
 くじの裏面にお好みの内容を記入



②スピード三角くじ(20枚入) **H-2 直**
 寸法・出来上がり寸 85×42
 1シート ¥180 **493-0022**
 種類・1等～7等、あたり、ハズレ、無地、特等、
 同じ種類が20枚入っています
 裏にシールがついていますので、糊付けの手間がいりません



③ハンド型メガホン 15W **K-4 直 納4**
 寸法・210×319×291
 1台 ¥19,800 **492-1115**
 単2乾電池6個(別売)
 防水性能/重量940g



④クリア抽選箱 **H-7 直**
 寸法・167×167×167/出し入れ口・95φ
 1個 ¥550 **493-0030**
 材質・ポリプロピレン0.3t

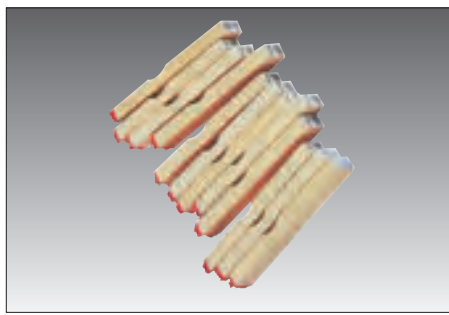

⑤等級スタンプ 13本入
J-4 直
 寸法・79×79
 1セット ¥1,400 **491-1450**
 特賞、1等～9等、当り、はずれ、残念賞、各1



⑥アソート風船 100個入り **H-2 直**

規格	寸法	1袋	
13	130	¥1,550	493-0013
23	230	¥2,900	493-0023
28	280	¥3,700	493-0028

イエロー、オレンジ、ピンク、レッド、ダークブルー、
 グリーン、ホワイトのアソートです



⑦パステルアソート風船 100個入り **H-2 直**

規格	寸法	1袋	
13	130	¥1,550	493-0113
23	230	¥2,900	493-0123
28	280	¥3,700	493-0128

イエロー、ピンク、ペイルブルー、スプリングライラック、
 ウィンターグリーンのアソートです



⑧ハート型スタンダードアソート風船 100個入り

H-2 直

寸法・300
 1袋 ¥2,500 **493-0150**

イエロー、オレンジ、ピンク、レッド、ブルー、
 グリーン、ホワイト、ローズのアソートです



⑨カーニバルアソート風船 100個入り **H-2 直**

規格	寸法	1袋	
160Q	1500×25	¥1,650	493-0160
260Q	1500×50	¥1,900	493-0260

イエロー、オレンジ、レッド、ダークブルー、グリーン、
 ライムグリーン、パープルバイオレットのアソートです



⑩ハンドエアインフレーター
H-2 直
 寸法・290
 1個 ¥1,380 **493-0159**



⑪ワンタッチスティック 100本入り

H-2 直

規格	寸法	1袋	
赤	220	¥560	493-0155
黄色	220	¥560	493-0157

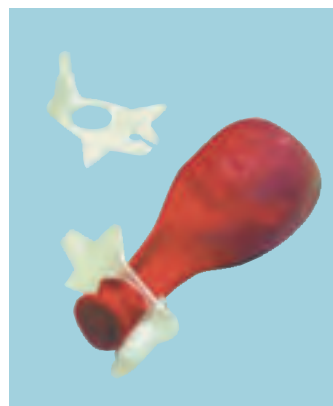

⑫糸付きクリップ 100個入り

H-2 直

寸法・130
 1個 ¥3,750 **493-0300**
 注入後にバルーンへ取付ます



⑬ヘリウムガスボンベ **H-4 直**

寸法・250×260×1150/3500L
 1台 ¥41,500 **493-0320**
 レンタル式ですのでボンベは
 ご返却下さい(1か月以内)



- ① フォームバスケット PB-16 **C-3 直 要納確**
 寸法・300×405×230 / 元払・100個
 1個 ¥870 **511-0016**
 色・ナチュラル/ダークグレーH、ブラック/ダークグレーH
 ナチュラル/ホワイトH、ナチュラル/ブルーH
 ナチュラル/グリーンH
 籠置台車専用タイプ / 籠16ℓ



- ② フォームバスケット PB-30 **C-3 直 要納確**
 寸法・340×480×300 / 元払・100個
 1個 ¥900 **511-0030**
 色・ダークグレー
 籠置台車大タイプ / 籠30ℓ / 足長台車特大タイプ



- ③ ボルカバスケット SL-8N **C-3 直**
 寸法・465×346×247 / 元払・300個
 1個 ¥840 **511-5938**
 色・アイビーグリーン、プリティーピンク、ロイヤルブルー
 籠置台車大タイプ / 籠29ℓ / 足長台車大タイプ



- ④ ボルカバスケット SL-10 **C-3 直**
 寸法・487×336×268 / 元払・300個
 1個 ¥850 **511-5910**
 色・ブルーグリーン、イエロー、ダークグレー
 ライトグレー、マロン
 籠置台車大タイプ / 籠31ℓ / 足長台車特大タイプ



- ⑤ サークルバスケット CB-33E **C-3 直 要納確**
 寸法・510×360×250 / 元払・100個
 1個 ¥870 **511-5333**
 色・フレンチグレー、ダークグリーン、ピュアレッド
 ブルーグリーン、チェリーピンク、ダークグレー、ブラック
 籠置台車特大タイプ / 籠33ℓ / 足長台車特大タイプ



- ⑥ ボルカバスケット SL-20 **C-3 直**
 寸法・510×360×240 / 元払・300個
 1個 ¥860 **511-5920**
 色・ブルーグリーン、ダークグレー、ライトグレー、エバグリーン、レッド
 籠置台車特大タイプ / 籠33ℓ / 足長台車特大タイプ

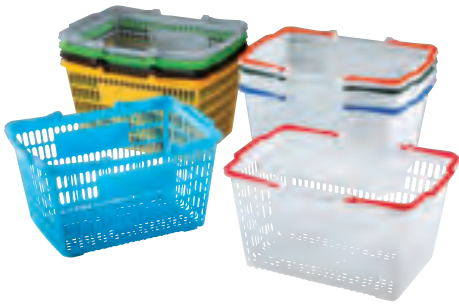

ナチュラル色の取手は
5色よりお選び下さい
青、オレンジ、赤、白、緑

- ① ボルカバスケット SL-7 **C-3 直**
寸法・413×300×218 / 元払・300個
1個 ¥780 **511-5937**
色・ブルー、グリーン
ライトグレー、マロン、イエロー、ナチュラル
箆置台車小タイプ / 箆18ℓ



- ② ボルカバスケット SL-8 **C-3 直**
寸法・465×346×247 / 元払・300個
1個 ¥850 **512-5938**
色・ブルーグリーン、ダークグレー、イエロー
ライトグレー、マロン
箆置台車大タイプ / 箆29ℓ / 足長台車大タイプ



- ③ ショッピングバスケット CB-18E **C-3 直 要納確**
寸法・485×340×270 / 元払・100個
1個 ¥820 **511-0018**
色・ダークグレー
箆置台車大タイプ / 箆28ℓ / 足長台車大タイプ



- ④ ミニバスケットグッピー SL-1 **C-3 直**
寸法・260×242×132
1個 ¥520 **511-5931**
色・ピンク、ブルー、ナチュラル
箆置台車専用タイプ / 箆6ℓ



ナチュラル色の取手は5色よりお選び下さい
青、オレンジ、赤、白、緑



- ⑤ おてつだいカゴ PB-7 **C-3 直 要納確**
寸法・205×290×162 / 元払・100個
1個 ¥750 **511-0007**
色・ピンク、ブルー
箆置台車専用タイプ / 箆7ℓ



- ⑥ ショップ箆 10L **C-15 直**
寸法・359×280×185 / 元払・40個
1個 ¥990 **511-3010**
色・ナチュラル / レッドH
箆置台車専用タイプ / 箆10ℓ



- ⑦ ショップ箆 17L-2 **C-15 直**
寸法・423×309×231 / 元払・30個
1個 ¥850 **511-3017**
色・オレンジ
箆置台小用タイプ / 箆17ℓ



- ⑧ ショップ箆 26L **C-15 直**
寸法・485×343×270 / 元払・25個
1個 ¥840 **511-3026**
色・グリーン
箆置台大用タイプ / 箆26ℓ / 足長台車特大タイプ



- ⑨ ショップ箆 33L-2 **C-15 直**
寸法・515×362×252 / 元払・25個
1個 ¥860 **511-3033**
色・グレー
箆置台特大用タイプ / 箆28.8ℓ / 足長台車特大タイプ



- ⑩ ショップ箆 レジ用 **C-15 直**
寸法・473×359×248 / 元払・25個
1個 ¥840 **511-3002**
色・グリーン、レッド
箆置台大用タイプ / 箆27ℓ / 足長台車大タイプ



① 籠置台車 **C-3**

規格	内寸法	1台	
小	374×265×311	¥ 6,600	直 511-7001
大	438×294×307	¥ 6,200	在 511-7003
特大	471×324×320	¥ 8,100	在 511-7005
PB-16用		¥ 7,000	直 511-8016
SL-1用		¥ 6,600	直 511-6931
PB-7用	シングル	¥ 6,500	直 511-8007
10L用		¥11,700	直 511-8010



足長台車 **C-3**

規格	寸法	1個	
大	440×340×650	¥7,800	511-6524



② 簡易置台 **C-3**

寸法・420×307×350
1台 ¥7,500 [511-8012](#)
対応籠・SL-7、17-2L



③ アルミカートAC-705MA **C-3**

寸法・490×650×920
1台 ¥19,800 [512-7050](#)
キャスター100φ/ネスティング・155mm



④ アルミカートAL93-C100 **C-3**

寸法・488×591×918
1台 ¥19,200 [512-0921](#)
キャスター100φ/ネスティング・150mm



⑤ アルミカートAC-800MA **C-3**

寸法・545×800×920
1台 ¥31,000 [512-8000](#)
キャスター100φ/ネスティング・160mm



⑥ アルミカートAL73-C100 **C-3**

寸法・585×780×920
1台 ¥26,500 [512-0721](#)
キャスター100φ/ネスティング・160mm



⑦ ビュッフェカート BFC200-C100 **C-3**

寸法・526×483×937
1台 ¥38,800 [511-0200](#)
キャスター100φ/ネスティング・155mm
積載トレイ寸法・450×320、2段
安全、快適に料理が運べます

- ・ホテルのランチバイキング
- ・宿泊施設のビュッフェスタイルのお食事
- ・女性に人気のケーキバイキング
- ・様々な飲食店の食べ放題
- ・お総菜屋さんやベーカリーショップ

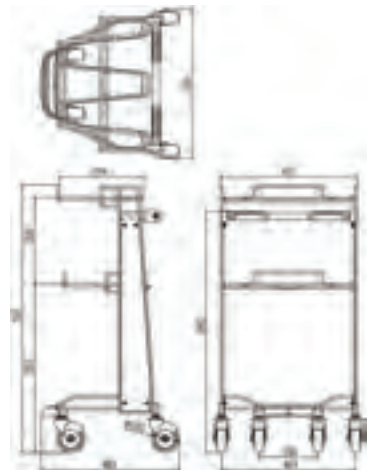



① ショッピングカート VC-705M **C-3**
 寸法・482×630×920
 1台 ¥16,500 **511-3745**
 キャスター・100φ
 ネスティング・125mm
 PPコーティング



② ポルカ PVN902PE-C100 **C-3**
 寸法・521×586×951
 1台 ¥14,500 **511-9902**
 キャスター・100φ
 ネスティング・135mm
 PPコーティング



③ ポルカ SV502-C100 **C-3**
 寸法・520×586×951
 1台 ¥16,000 **512-9502**
 キャスター・100φ
 ネスティング・135mm
 PPコーティング



④ ポルカ SV501-C100 **C-3**
 寸法・520×571×951
 1台 ¥14,000 **512-9501**
 キャスター・100φ
 ネスティング・135mm
 PPコーティング



⑤ ショッピングカート VC-705 **C-3**
 寸法・482×602×930
 1台 ¥13,200 **511-3705**
 キャスター・100φ
 ネスティング・125mm
 PPコーティング



⑥ ポルカ PVN901E-C100 **C-3**
 寸法・521×571×951
 1台 ¥12,800 **512-9901**
 キャスター・100φ
 ネスティング・135mm
 PPコーティング



⑦ ポルカ SV571-C100 **C-3**
 寸法・536×784×918
 1台 ¥21,000 **512-9571**
 キャスター・100φ
 ネスティング・152mm
 PPコーティング



⑧ ポルカ SV572-C100 **C-3**
 寸法・536×784×918
 1台 ¥23,800 **512-9572**
 キャスター・100φ
 ネスティング・152mm
 PPコーティング



⑨ ショッピングカート SC-800X **C-3**
 寸法・525×810×920
 1台 ¥23,600 **511-3800**
 キャスター・100φ
 ネスティング・140mm
 PPコーティング



① ショッピングカート VC-903C **C-3** 
 寸法・600×875×975
 1台 ¥30,900 **511-3903**
 キャスター・100φ
 ネスティング・205mm
 PPコーティング / 68ℓ



② ショッピングカート PY983AE-C100 **C-3** 
 寸法・566×697×925
 1台 ¥19,600 **511-3983**
 キャスター・100φ
 ネスティング・166mm
 PPコーティング / 33ℓ



③ ショッピングカート YT99-C100 **C-3** 
 寸法・434×630×990
 1台 ¥17,600 **512-0099**
 キャスター・100φ
 ネスティング・130mm
 PPコーティング



④ ショッピングカート TC-301M **C-3** 
 寸法・560×865×950
 1台 ¥22,800 **512-1030**
 キャスター・100φ
 ネスティング・155mm
 PPコーティング



通路幅の狭いお店や
 コンビニ等に最適!

⑤ コンパクトカート PY901E-C75 **C-3**  要納確
 寸法・530×421×864
 1台 ¥13,000 **512-0050**
 キャスター・75φ / ネスティング・90mm



⑥ コンパクトカート ST80-C100 **C-3** 
 寸法・444×616×915
 1台 ¥14,500 **512-0080**
 キャスター・100φ
 ネスティング・135mm
 使用籠サイズ・29ℓ~33ℓ



⑦ コンパクトカート ST20-C100 **C-3** 
 寸法・451×582×916
 1台 ¥15,000 **512-0020**
 キャスター・100φ
 ネスティング・134mm
 使用籠サイズ・29ℓ~33ℓ



①エンジェルワゴン AW36 **C-3**
 寸法・572×904×966
 1台 ¥68,000 **511-9801**
 キャスター・100φ
 ネスティング・200mm
 対象年齢・4ヶ月～2歳



②エンジェルワゴン AW43 **C-3**
 寸法・595×795×1035
 1台 ¥67,000 **511-0041**
 キャスター・100φ/ネスティング寸法200mm
 対象年齢・4ヶ月～2歳



③ベビーナムーヴ BC-23 **C-3**
 寸法・556×823×1050
 1台 ¥72,000 **512-3021**
 キャスター・100φ
 ネスティング・260mm
 対象制限・身長85cm、体重12kgまで



④ベビーナ BC-20 **C-3**
 寸法・550×785×955
 1台 ¥32,000 **512-3020**
 キャスター・100φ
 ネスティング・205mm
 対象年齢・7ヶ月～2歳

ポール別売

楽しく可愛い旗の種類
(旗枠：レッド・ブルー)

- ライオン
- ペンギン
- キティ
- ケロロ
- クマ

⑤ジュニアポルカ PJ3-C75 **C-3**
 寸法・389×464×713
 1台 ¥19,800 **512-9600**
 キャスター・75φ
 ネスティング・200mm
 旗付ポール別売



⑥ちび丸ONE **C-3**
 寸法・545×1100×1020
 1台 ¥78,000 **512-1600**
 色・グリーン、ピンク/キャスター・100φ
 対象年齢・1～4歳

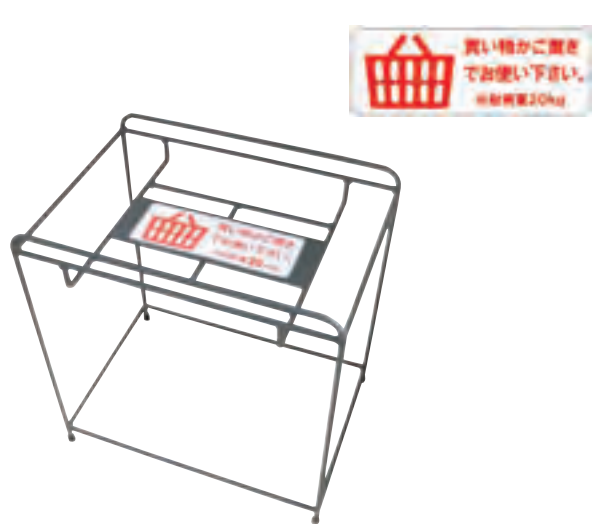

⑦バスケット置台 **C-3**
 寸法・454×318×475
 1台 ¥9,800 **512-0060**



⑧カートゲート ステンレス
 収納するカート、スペース、場所によりその都度見積いたします



80H4S

80H5S

90H5S

140H8S

140H10S

140H12S



パチンと組立簡単

棚はワンタッチクリップで簡単に取付けできます。用途に応じて棚数を調整してご使用下さい。
(現場にて組立てられる場合は、組立なしとご用命下さい)



クルルンと抜群の足廻り

ステンレスキャスターと特殊コーティングでゴミが入りにくくサビに強く足廻り抜群。
水仕事が多いバックヤード環境に適した設計です。

① シブラックカート **C-4** 在 (ロックダウンで出荷の場合は、2台で元払) / (トレイ別売)
キャスター100φゴム車 / 別注対応でナイロンキャスターの取付けも可能です。1台当り、定価1200UP

Sタイプ		規格	高さ	棚段数	棚ピッチ	1台	
	80H 4S	835	4	180	¥26,640	521-0184	
	80H 5S	835	5	130	¥28,560	521-0185	
	90H 5S	935	5	153	¥29,040	521-0195	
	90H 6S	935	6	115	¥30,720	521-0196	
	140H 8S	1465	8	153	¥36,480	521-0148	
	140H 10S	1465	10	112	¥40,080	521-0140	
140H 12S	1465	12	87-95	¥43,680	521-0142		

Mタイプ		規格	高さ	棚段数	棚ピッチ	1台	
	80H 4M	835	4	180	¥27,240	521-0284	
	80H 5M	835	5	130	¥29,160	521-0285	
	90H 5M	935	5	153	¥29,520	521-0295	
	90H 6M	935	6	115	¥31,560	521-0296	
	140H 8M	1465	8	153	¥37,440	521-0248	
	140H 10M	1465	10	112	¥41,400	521-0240	
140H 12M	1465	12	87-95	¥45,240	521-0242		

Lタイプ		規格	高さ	棚段数	棚ピッチ	1台	
	80H 4L	835	4	180	¥28,200	521-0384	
	80H 5L	835	5	130	¥30,360	521-0385	
	90H 5L	935	5	153	¥30,840	521-0395	
	90H 6L	935	6	115	¥33,120	521-0396	
	140H 8L	1465	8	153	¥39,600	521-0348	
	140H 10L	1465	10	112	¥43,920	521-0340	
140H 12L	1465	12	87-95	¥48,480	521-0342		



② シブラックカート用部品 **C-4** 在

規格	寸法	1個	
ゴムキャスター	100φ	¥2,800	522-1100
ナイロンキャスター	100φ	¥3,000	522-1200

ビス付です



完成!

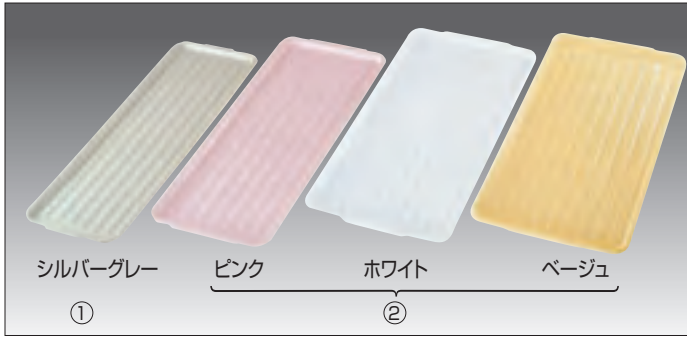

① シブラックカート用樹脂トレイ シルバーグレー **C-4** 在

規格	寸法	1枚	
S	270×770×7	¥1,960	521-0101
M	320×770×7	¥2,250	521-0201
L	365×770×7	¥2,800	521-0301

材質・ABS

② シブラックカート用樹脂トレイ **C-4** 直 / 元払・30枚
色／ホワイト、ベージュ、ピンク

規格	寸法	1枚	
S	270×770×7	¥2,200	521-1101
M	320×770×7	¥2,530	521-1201
L	365×770×7	¥3,030	521-1301

※ピンクはS・Mのみです
材質・ABS

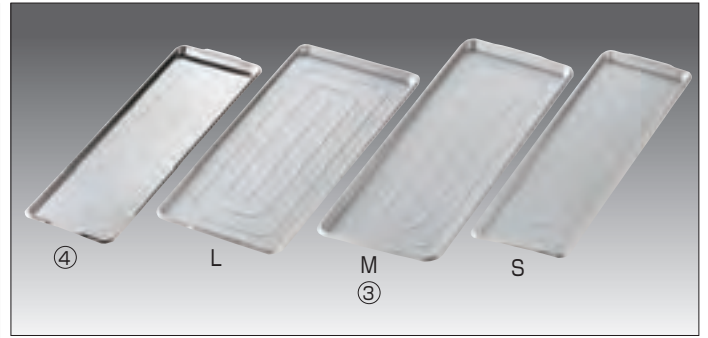

③ シブラックカート用アルミトレイ **C-12** 在

規格	寸法	1枚	
S	265×770×18	¥2,240	521-0100
M	315×770×19	¥2,720	521-0200
L	360×770×19	¥3,300	521-0300

④ シブラックカート用ステントレイ **C-4** 在

規格	寸法	1枚	元払	
S	270×770×17	¥4,700	30枚	521-0110

⑤ トレイカート **N-2** 直 / (トレイ別売)

規格	寸法	棚段数	棚ピッチ	1台	
TAS8-8H-4	345×815×850	4	183	¥24,400	521-1884
TAS8-9H-5	345×815×950	5	149	¥26,400	521-1895
TAS8-14H-8	345×815×1460	8	149	¥ 3,330	521-1848
トレイA8-1	265×770			¥ 2,250	521-1800
TAM8-8H-4	385×815×850	4	183	¥24,800	521-2884
TAM8-9H-5	385×815×950	5	149	¥27,100	521-2895
TAM8-14H-8	385×815×1460	8	149	¥34,300	521-2848
トレイA8-2	315×770			¥ 2,720	521-2800
TAW8-8H-4	430×815×850	4	183	¥ 2,580	521-3884
TAW8-9H-5	430×815×950	5	149	¥28,200	521-3895
TAW8-14H-8	430×815×1460	8	149	¥36,100	521-3848
トレイA8-3	360×770			¥ 3,300	521-3800

キャスター100φゴム車

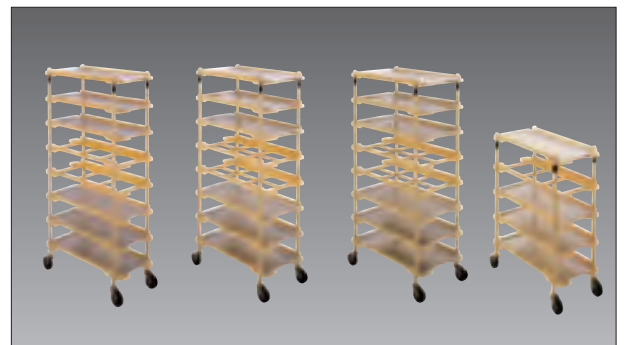

品出し量や店舗の規模に合わせて
4種類のラインアップから選べます。



ネスティング

サンバックカートは各タイプで
ネスティングが可能です。
ネスティングしたままの
移動も可能です。

⑥ サンバックカートN7940 **C-15** 直 / 元払・1台

規格	寸法	1台	
4段	788×395×765	¥49,400	522-0004
5段	788×395×922	¥54,400	522-0005
8段	788×395×1393	¥81,000	522-0008
9段	788×395×1446	¥82,000	522-0009

キャスター100φゴム車

⑦ プラトレイ7940 **C-15** 直 / 元払・10枚

寸法・764×320×18
1枚 ¥3,170 522-0010
材質・ABS

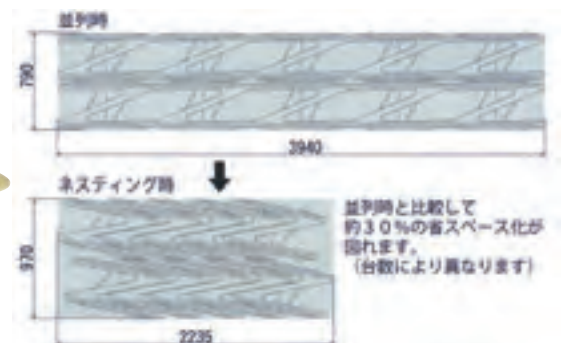



- ① カートラックDO-MOVE本体 **C-4** 直
 - 寸法・430×1255×220 1台 ¥31,500 **521-0450**
 - ※耐荷重・600kg/キャスター・100φ(自在4個)・130φ(固定2個)
- ② カートラックDO-MOVE棚枠 **C-4** 直
 - 寸法・400×1290 1本 ¥8,150 **521-0451**
 - ※耐荷重・100kg/棚受ピッチ・215

・棚板はオプションです

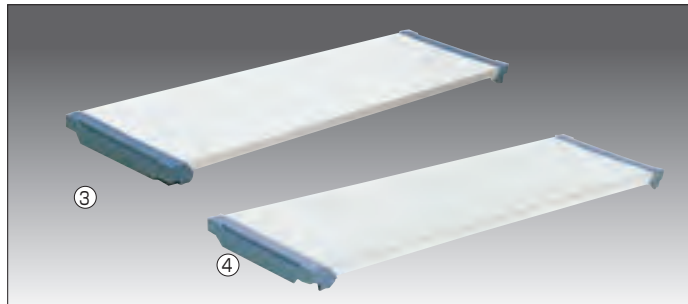

- ③ DO-MOVE用スチール棚 **C-4** 直
 - 1枚 ¥9,000 **521-0452**
- ④ DO-MOVE用ステンレス棚 **C-4** 直
 - 1枚 ¥16,000 **521-0453**

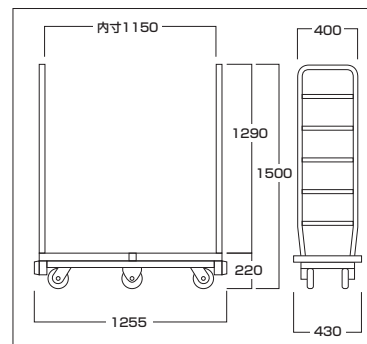

- ⑤ カートラック(アロイ棚枠2本付) **N-2** 直

規格	寸法	中央キャスター	1台	
T6-87A-5R	425×1140×1510	ゴム125φ	¥50,800	521-6875
アロイ棚	345×1060		¥ 6,710	521-6871
ステン棚	345×1060		¥ 8,240	521-6872
T6-875A-5R	415×1215×1510	ゴム125φ	¥51,400	521-8755
アロイ棚	345×1135		¥ 6,840	521-8751
ステン棚	345×1135		¥ 8,610	521-8752
T6-88A-5R	425×1290×1510	ゴム125φ	¥52,800	521-6885
アロイ棚	345×1210		¥ 6,960	521-6881
ステン棚	345×1210		¥10,600	521-6882

・棚板はオプションです

ミニスルーテナーの特徴

パレットを上げる事により、ネ스팅可能。
ブレーキ付きなので安全性が大幅に向上。

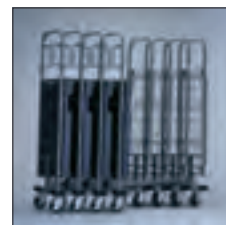

- ⑥ ミニスルーテナー SRC-M **C-2** 直
 - 寸法・480×1030×1650
 - 1台 ¥45,700 **521-5982**
 - ※耐荷重・300kg/キャスター125φ (2自・固定2付)
- ⑦ ミニスルーテナー用白板 **C-2** 直
 - 寸法・180×250
 - 1枚 ¥1,000 **521-5990**
- ⑧ ミニスルーテナー 中間棚 **C-2** 直
 - 1枚 ¥5,400 **521-5980**
 - 耐荷重・150kg
 - ※未使用時には棚枠に掛けて収納ができます。



- ⑨ スリムカート レギュラー **C-3** 直

環境にやさしい静音タイプ

規格	寸法	1台(1枚)	
本体	1230×442×1500	¥36,200	522-0020
専用枠	395×1425	¥ 6,750	522-0023
中間棚	1205×350	¥ 9,500	522-0025

耐荷重・500kg
キャスター・4輪自在100φ/中央2輪固定130φ
中間棚耐荷重・100kg



グリーン ブルー レッド ブラック グレー

- ① ユニキャリア6840 **N-1** 直 
 寸法:680×400×132
 耐荷重・130kg/キャスター75φ(自在4)

規格	1台	
6840N(ナイロン)	¥6,600	521-6840
6840G(ゴム)	¥6,820	521-6841

※色・青、赤、緑、黒、グレー
 互い違いに積み重ねられます
 そのまま移動ができ保管場所を取りません



写真のハンドルはオプションです

縦・横の連結が可能
 積載物の大きさに合わせて
 工具を必要とせず、ワンタッチで連結できます

- ② サンキャリアー6839 **N-1** 直 /元払・2台
 寸法:680×390×125 1台 ¥5,980 522-6839
 耐荷重・120kg/キャスター75φ(自在4)ナイロン車
 色・青、緑、黄、赤、黒
 ※オプションでハンドルの取付けも可能です



- ③ キャリアーラック10C(BP609) **N-1** 直 
 寸法:740×594×1648
 1台 ¥44,000 521-8010
 ※キャスター50φ(自在4・ストッパー2個付)



- ④ ミニキャリア **N-2** 直 
 寸法:680×390×130
 ※耐荷重・100kg/キャスター85φ(自在4)

規格	1台	
T33N(ナイロン)	¥7,430	521-0334
T33R(ゴム)	¥7,660	521-0338



- ⑤ ミニキャリア大型 **N-2** 直 
 寸法:730×400×130
 ※耐荷重・100kg/キャスター85φ(自在4)

規格	1台	
T36LN(ナイロン)	¥9,430	521-0364
T36LR(ゴム)	¥9,660	521-0368

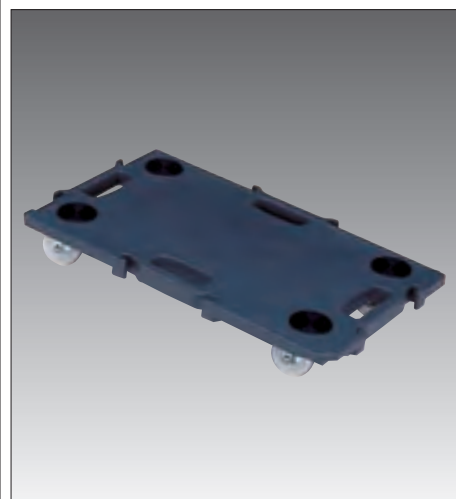

- ⑥ ミニポトラー GN-400DGR **E-16** 直 
 寸法:680×400×114
 1台 ¥7,500 521-2400
 ※キャスター75φ(自在4)ナイロン車
 色・ダークグレー、黒、緑

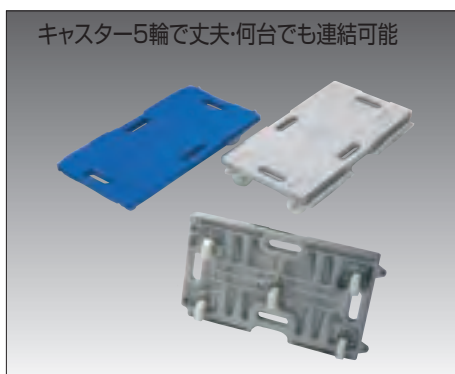

キャスター5輪で丈夫・何台でも連結可能

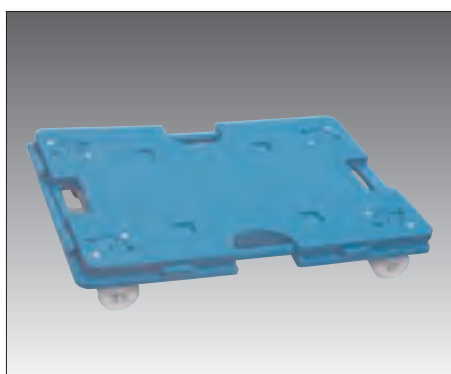



- ⑦ ライトキャリアー5 **E-10** 直 
 寸法:400×680×100
 1台 ¥6,300 521-0500
 ※耐荷重・200kg/キャスター75φ(自在5)ナイロン
 色・緑、青、グレー、黄、赤

- ⑧ スマート連結平台車大 **C-15** 直 

規格	寸法	1台		キャスター
NTRL-N65TB	600×400×120	¥4,900	522-0001	ナイロン
NTRL-G65TB	600×400×120	¥4,900	522-0003	ゴム

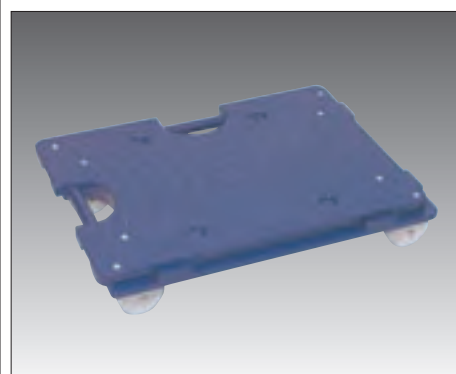
耐荷重・100kg/キャスター65φ(自在4)
 自重・3kg
 縦、横の連結が簡単にできます



- ⑨ スマート連結平台車中 **C-15** 直 

規格	寸法	1台		キャスター
NTRM-N65NB	495×365×110	¥4,200	522-0011	ナイロン
NTRM-G65NB	495×365×110	¥4,200	522-0013	ゴム

耐荷重・80kg/キャスター65φ(自在4)
 自重・1.8kg
 縦、横の連結が簡単にできます



お客様組立品



① マルチトローリー E-14 直 /元払・1台
 寸法・780×420×940
 サポートポール(固定式)寸法・420
 サポートポール(可動式)寸法・760
 1台 ¥130,000 522-2000
 ※耐荷重・250kg/キャスター100φ 4輪ストッパー付
 運搬物に合わせてサポートポールを移動できます



② おてがるCarry NTO-G65DB C-15 直 
 寸法・440×390×120(790)
 寸法・ハンドル収納時/760×390×130
 1台 ¥5,800 522-0165
 ※耐荷重・80kg/キャスター65φ ゴム車
 自重・3kg



折りたたんだ時

③ 静音アルミキャリア EX-1A B-3 直 
 寸法伸ばした時・445×750×880
 寸法縮めた時・445×535×880
 1台 ¥40,400 522-0170
 ※耐荷重・100kg/キャスター100φ ゴム車
 自重・7.5kg



●折り畳み式ハンドル
 荷台面積が広く、
 折り畳み時にはフラット

④ 折り畳み式台車 ワイドNS150 E-19 直 
 寸法・480×807×818
 荷台寸法・480×740
 1台 ¥25,000 522-0150
 ※耐荷重・150kg/キャスター100φ ゴム車
 荷台面がフラットのため、荷物の積み降しが楽にできます



⑤ スチール台車DX-111 E-19 直 
 寸法・724×464×825
 1台 ¥10,670 521-4101
 ※耐荷重・150kg/キャスター100φ
 ※折畳ハンドル



⑥ スチール台車DX-311 E-19 直 
 寸法・910×610×865
 1台 ¥19,140 521-5301
 ※耐荷重・300kg/キャスター125φ
 ※折畳ハンドル



⑦ ダイヤモンドカージャック150 E-19 直 
 寸法・485×745×860
 1台 ¥11,800 521-5215
 ※耐荷重・150kg/キャスター100φ
 ※折畳ハンドル



⑧ ダイヤモンドカージャック200N E-19 直 
 寸法・520×800×870
 1台 ¥17,000 521-5200
 ※耐荷重・200kg/キャスター130φ
 ※折畳ハンドル



⑨ ミニラック E-19 直
 寸法・475×735×865(折畳は885)

規格	1台	元払	ハンドル
SA	¥29,000	4台	521-7913 折畳
SB	¥29,000	4台	521-7923 固定

※耐荷重・150kg/キャスター100φ
 色・ブルー、グリーン



① 静音台車PLA-150-DX **B-7** 直 
 寸法・490×730×890
 1台 ¥32,200 **521-9151**
 ※耐荷重・150kg/キャスター100φ
 折りたたみハンドル



② 静音台車 **B-7** 直 
 寸法・500×825×890

規格	1台	ハンドル
PLA-250DX	¥49,300	521-9025 折畳
PLA-250	¥45,600	521-9125 固定

※耐荷重・250kg/キャスター130φ



③ 静音台車 **B-7** 直 
 寸法・600×910×890

規格	1台	ハンドル
PLA300DX	¥49,500	522-5401 折畳
PLA300	¥46,200	521-5402 固定

※耐荷重・300kg/キャスター130φ



④ 静音台車PLA-250-DX-DBL **B-7** 直 
 寸法・500×825×890
 1台 ¥78,000 **521-9225**
 ※耐荷重・250kg/キャスター130φ
 ドラムブレーキ付



⑤ 静音台車PLA-300-DX-DBL **B-7** 直 
 寸法・600×910×890
 1台 ¥78,000 **521-9330**
 ※耐荷重・300kg/キャスター130φ
 ドラムブレーキ付



⑥ エヌケーキャリアNS-101HB **E-19** 直 
 寸法・480×740×850
 1台 ¥36,700 **522-7101**
 ※耐荷重・150kg/キャスター100φ
 ハンドブレーキ付



⑦ マイラック **E-19** 直 
 寸法・600×900×865(折畳は885)

規格	1台	ハンドル
MA-HS	¥81,000	521-7911 折畳
MB-HS	¥80,000	521-7912 固定

※耐荷重・300kg/キャスター130φ
 色・ブルー/グリーン
 ハンドブレーキ付



⑧ ミニラック **E-19** 直 
 寸法・475×735×865(折畳は885)

規格	1台	ハンドル
SA-HS	¥60,000	521-7901 折畳
SB-HS	¥60,000	521-7902 固定

※耐荷重・150kg/キャスター100φ
 色・ブルー/グリーン
 ハンドブレーキ付



⑨ エヌケーキャリアNS-301HB **E-19** 直 
 寸法・615×915×850
 1台 ¥58,500 **522-7301**
 ※耐荷重・300kg/キャスター130φ
 ハンドブレーキ付



① ミニパール台車 E-2 直
寸法・465×720×810

規格	1台	元払	
折畳	¥32,900	2台	521-3302
固定	¥30,000	2台	521-3312

※耐荷重・150kg/キャスター100φ



※キャスターは取付けていません

② パール台車 E-2 直
寸法・600×900×850

規格	1台	元払	
折畳	¥57,000	2台	521-3304
固定	¥52,800	2台	521-3314

※耐荷重・400kg/キャスター130φ



③ リスクャリー小 E-2 直
寸法・450×710×830

規格	1台	元払	
折畳	¥30,000	4台	521-9302
固定	¥29,000	4台	521-9312

※耐荷重・150kg/キャスター100φ



④ リスクャリー大 E-2 直
寸法・600×900×875

規格	1台	元払	
折畳	¥42,000	4台	521-9304
固定	¥40,400	4台	521-9314

※耐荷重・300kg/キャスター130φ



⑤ Yカート B-7 直
寸法・500×825×890

規格	1台		ハンドル
PLA250Y-DX	¥31,400	521-9254	折畳
PLA250Y	¥29,200	521-9250	固定

※耐荷重・250kg/キャスター130φ



⑥ Yカート B-7 直
寸法・600×910×890

規格	1台		ハンドル
PLA300Y-DX	¥32,200	521-9354	折畳
PLA300Y	¥29,800	521-9350	固定

※耐荷重・300kg/キャスター130φ



⑦ ポリラー-N-450L N-4 直
寸法・450×900×820
1台 ¥34,450 521-5450
※耐荷重・200kg/キャスター130φ



⑧ ポリラー-N-600 N-4 直
寸法・600×1000×820
1台 ¥40,100 521-5600
※耐荷重・250kg/キャスター150φ



⑨ ポリラー-N-750 N-4 直
寸法・750×1200×820
1台 ¥56,300 521-5750
※耐荷重・300kg/キャスター200φ

自在

固定

●微音キャスターシリーズ

騒音問題を解決 夜間&室内作業も安心
軽力でスムーズに荷物が運べます!!



ペダルはワンタッチで操作でき、ストッパーのON-OFFも一目で判断
STOP&GOを繰り返すデリバリー作業で安全性の向上と省力化を実現

① サイレントマスター N-1 直 /元払・1台

規格	寸法	1台	ハンドル
DSK-301B2	900×600×861	¥30,140	522-0301 折畳
DSK-302B2	900×600×861	¥30,140	522-0302 固定
DSK-R301B2赤	900×600×861	¥32,450	522-1301 折畳
DSK-R302B2赤	900×600×861	¥32,450	522-1302 固定

耐荷重・300kg/キャスター125φゴム車



- 持ち運び・収納が簡単な小型樹脂運搬車です。
- ハンドルがピッタリ収納できます。平台車としても使用可能です。
- 車のトランクにも余裕で収納できます。
- ハンドルの伸縮はクイック操作で簡単。

② コンパクトキャリー CC-211K N-1 直 /元払・4台

寸法・600×385×820

1台 ¥7,600 522-0211

耐荷重100kg/キャスター75φエラストマー車

自重・4.4kg

床面高・125mm



③ ダイヤモンドカーBIG-500 C-5 直

寸法・765×1215×900

1台 ¥71,500 521-5267

※耐荷重500kg/キャスター200φ

※固定ハンドル



●フットプレーキ付
ペダルを踏むと「静止」、
もう一度踏むと「解除」を繰り返す
便利なワンペダルブレーキです。

④ NSキャリー NS-500ST E-19 直

寸法・775×1225×885

1台 ¥137,000 521-7506

※耐荷重500kg/キャスター200φ



⑤ サイレントマスター DSK-104 N-1 直

/元払・1台

寸法・715×460×915

1台 ¥32,560 522-0104

耐荷重・150kg/キャスター100φゴム車



⑥ サイレントマスター DSK-104B N-1 直

/元払・1台

寸法・715×460×915

1台 ¥37,950 522-1104

耐荷重・150kg/キャスター100φゴム車

ストッパー付



⑦ サイレントマスター N-DSK-304 N-1 直

/元払・1台

寸法・900×600×991

1台 ¥47,850 522-0304

耐荷重・300kg/キャスター125φゴム車

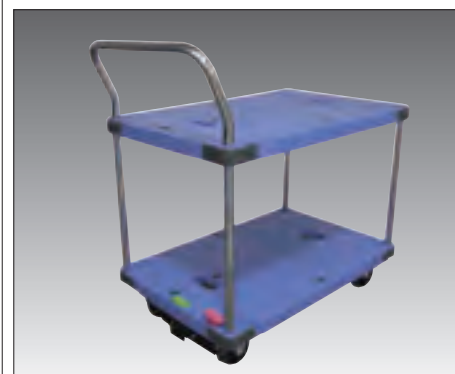

⑧ サイレントマスター N-DSK-304B2 N-1 直

/元払・1台

寸法・900×600×991

1台 ¥54,450 522-1304

耐荷重・300kg/キャスター125φゴム車

ペダルストッパー付



① 静音台車 PLA300W **B-7** 直 
 寸法・600×910×890
 1台 ¥60,500 **522-5300**
 ※耐荷重・300kg/キャスター130φ
 ゴム車



② 台車 PLA300Y-AMM1 **B-7** 直 
 寸法・600×910×890
 1台 ¥83,200 **522-5302**
 網内寸・556×828×500
 ※耐荷重・300kg/キャスター130φ
 ゴム車



③ 台車 BIG500-AMI **C-12** 直 
 寸法・765×1215×910
 1台 ¥176,000 **522-5305**
 網内寸・720×1155×500
 ※耐荷重・500kg/キャスター200φ
 ゴム車



④ 2段カートSH-1 **E-9** 直 
 寸法・490×840×650
 1台 ¥35,700 **521-2901**
 ※キャスター100φ(自在2・固定2)



⑤ YKカート YK-1 **E-9** 直 
 寸法・450×930×660
 1台 ¥34,200 **521-2501**
 ※キャスター100φ(自在4)



⑥ YKカート YK-2 **E-9** 直 
 寸法・450×710×850
 1台 ¥34,200 **521-2502**
 ※キャスター100φ(自在4)



⑦ YKカート YK-3 **E-9** 直 
 寸法・450×900×910
 1台 ¥42,800 **521-2503**
 ※キャスター100φ(自在4)



⑧ ポリラー2段台車N-450W
E-16 直 
 寸法・475×735×810
 1台 ¥31,000 **521-5452**
 ※キャスター100φ(自在2・固定2)



⑨ ポリラー2段台車N-450LW
E-16 直 
 寸法・450×900×845
 1台 ¥36,600 **521-5451**
 ※キャスター130φ(自在2・固定2)



⑩ カット台 T-61 **N-2** 直 
 寸法・470×790×700
 1台 ¥38,200 **521-1061**
 ※キャスター100φ(自在4)



⑪ カット台 T-62 **N-2** 直 
 寸法・470×980×700
 1台 ¥40,600 **521-1062**
 ※キャスター100φ(自在2・固定2)



⑫ カット台 T-63 **N-2** 直 
 寸法・470×890×900
 1台 ¥40,600 **521-1063**
 ※キャスター100φ(自在2・固定2)



⑬ トリプルカートTTW-95RR
N-2 直 
 寸法・541×820×900
 1台 ¥55,400 **521-2095**
 ※キャスター100φ(自在4)



⑭ トリプルカートTTW-95RF
N-2 直 
 寸法・541×820×900
 1台 ¥55,400 **521-2096**
 ※キャスター100φ(自在2・固定2)



⑮ ワゴン M02型 **N-2** 直 / 元払・1台

規格	寸法	1台	
M02-6045	600×450×800	¥35,200	521-6045
M02-9060	900×600×800	¥45,600	521-9060

75φ自在キャスター・ストッパー付/ロックダウン式
 SUS430製/ハンドル付全高867



⑯ ホールディングトロリー H11907
H-7 直
 寸法・690×405×690
 1台 ¥13,000 **521-1907**
 ※折りたたみ時:690×75×885
 ※中棚有効開口:602
 ※色・シルバー、ホワイト
 ※耐荷重・約15kg/キャスター40φ



① ネス台車 SM **C-3 直** /元払・1台
 寸法・563×912×896
 1台 ¥47,300 **522-1001**
 ※キャスター100φウレタン車(自在2・固定2S付)
 ※耐荷重・200kg / ネスティング台車



② ネス台車 WM2段 **C-3 直** /元払・1台
 寸法・563×959×912
 1台 ¥54,300 **522-1005**
 ※キャスター100φウレタン車(自在2・固定2S付)
 ※耐荷重・上60kg、下140kg / ネスティング台車

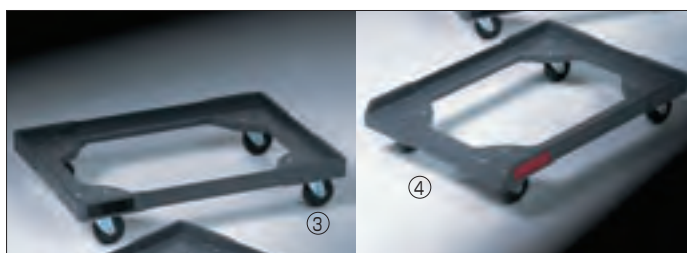

ご希望のサイズに製作いたします。

③ エースキャリー **E-19 直 要納確** /元払・5台

規格	1台	
75φ ゴム車	¥10,400	521-7250
75φ ナイロン車	¥10,400	522-0075
100φ ゴム車	¥12,200	522-0100
100φ ナイロン車	¥12,200	522-0101

積載重量・200kg / 材質・PP
 製作範囲・内寸310~780×310~780

④ エースキャリーカットタイプ **E-19 直 要納確** /元払・5台

規格	1台	
75φ ゴム車	¥11,000	521-7251
75φ ナイロン車	¥11,000	522-0076
100φ ゴム車	¥13,000	522-0102
100φ ナイロン車	¥13,000	522-0105

積載重量・200kg / 材質・PP
 製作範囲・内寸310~640×325~790



※カラープレートには、別注でネーム入れもできます。

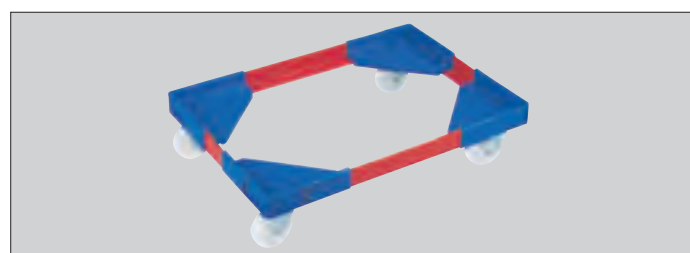

ご希望のサイズに製作いたします・キャスター75φ(自在4)ナイロン車



⑤ アングルキャリー-L **E-19 直 要納確** /元払・4台

1台 ¥15,000 **522-0120**
 積載重量・150kg / 材質・コーナー PP / アングル エンビ 又はアルミ
 フレーム5色+アルミ、コーナー3色の中から、用途に合わせてカラーが選べます
 配送先やフロア別に色を使い分ける事により、目で見える管理が容易になります
 製作範囲・内寸310以上

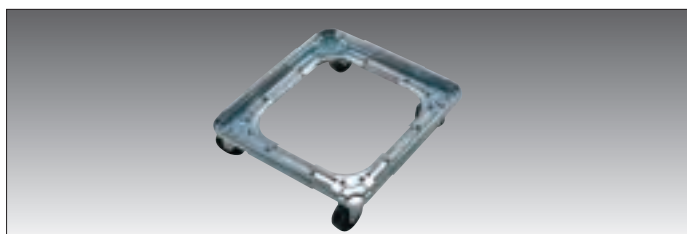

⑥ キャリーメイト **E-19 直**

規格	寸法	1台	
スチール102	310~410×410~510	¥11,300	521-7102
スチール103	310~410×510~610	¥11,700	521-7103
スチール104	310~410×610~710	¥12,000	521-7104
スチール203	410~510×510~610	¥12,300	521-7203
スチール204	410~510×610~710	¥12,600	521-7204

※キャスター75φナイロン(自在4)
 ※オプションで耐寒グリス入りキャスターもできます

キャリーメイト・特徴

タテ・ヨコの寸法を最大100mmまで10mm間隔でサイズチェンジができます
 荷台面は荷物のスレ防止付ですから安心して積荷管理や移動ができます

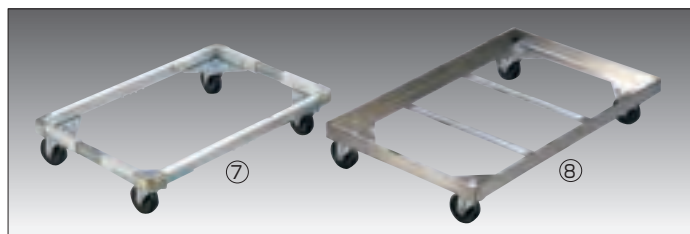

⑦ フリーサイズドローリー-DLF **N-2 直 要納確** /元払・5台

規格	寸法	1台	
7534	300~400×400~500	¥10,800	522-7534
7535	300~400×500~600	¥10,800	522-7535
7536	300~400×600~700	¥10,800	522-7536
7537	300~400×650~750	¥10,800	522-7537
7544	400~500×400~500	¥10,800	522-7544
7545	400~500×500~600	¥10,800	522-7545
7546	400~500×600~700	¥11,300	522-7546
7547	400~500×650~750	¥11,300	522-7547

※キャスター75φゴム(自在4)
 耐過重・180kg / 材質・フレームはアルミ、コーナーはスチール
 調節はmm単位間隔で出来ます

⑧ ステンレスキャリー **要納確**

ご希望のサイズに製作いたします。 **521-4600**



① ステンレス製丸台車 C-16 直 納3 / SUS304

規格	寸法(内寸)	1台	キャスター
30	305φ×40	¥10,400	521-4630 50φ
33	340φ×40	¥11,000	521-4633 50φ
36	370φ×45	¥14,000	521-4636 65φ
40	405φ×45	¥17,000	521-4640 65φ
45	455φ×45	¥18,000	521-4645 75φ

※キャスター/自在4・ストッパー2ヶ付

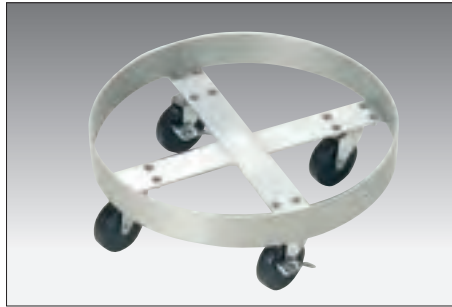

② アルミ製ペール台車 E-16 直

規格	寸法(内寸)	1台	キャスター
45φ用	340φ×144	¥47,500	521-4545
60φ用	370φ×144	¥50,500	521-4560
70φ用	400φ×144	¥53,000	521-4570
90φ用	430φ×144	¥56,000	521-4590
120φ用	475φ×144	¥59,000	521-4512

※キャスター75φ(自在4・ストッパー2ヶ付)



③ トライアングルキャリア E-16 直

規格	寸法(内寸)	1台	キャスター
TCP45	345φ×141	¥12,900	521-4145 50φ
TCP60	370φ×141	¥13,100	521-4160 50φ
TCP70	400φ×141	¥13,100	521-4170 50φ
TCP90	430φ×171	¥14,100	521-4190 75φ
TCP120	475φ×171	¥14,300	521-4112 75φ

※キャスター/自在3・ストッパー2ヶ付



④ 段ボールカート WBZSXN N-2 直

規格	寸法	1台	キャスター
30K	600×600×1300	¥71,500	521-0030
31K	1050×600×1300	¥111,100	512-0031

※耐荷重・30K、50kg / 31K、90kg
※キャスター75φ エラストマー車



⑤ 段ボールカート TUC-9

N-2 直
寸法・900×600×1275
1台 ¥73,100 521-0009

※均等荷重・50kg / キャスター75φ ゴム車

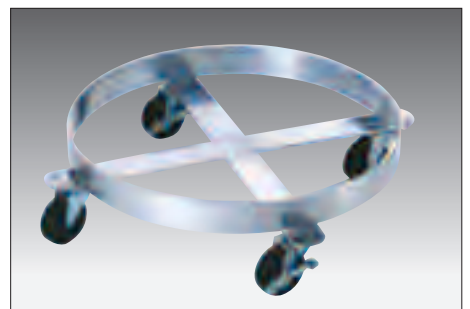

⑥ アルミ製タrolley台車II型 E-16 直

規格	寸法(内寸)	1台	キャスター
45φ用	418φ×144	¥51,000	723-0145 75φ
65φ用	445φ×144	¥51,600	723-0165 75φ
75φ用	475φ×144	¥53,000	723-0175 75φ

※キャスター/自在4・ストッパー2ヶ付



⑦ ダストカー TB-6

N-2 直
寸法・400×650×700
1台 ¥33,000 521-1206
※オプションで中折式フタがあります。



⑧ ごみ袋カート E-8 直

規格	寸法	1台	キャスター
大	400×400×765	¥16,800	521-4204
小	245×385×765	¥16,800	521-4202



⑨ アラ入れキャリア TB-3A

N-2 直
寸法・415×615×350
1台 ¥34,700 521-1203
※オプションで専用ホースがあります。



⑩ アラ入れカート 6040 BEA024

N-1 直
寸法・400×600×350
1台 ¥27,600 521-8110



⑪ 厨房ペール H-3 直

規格	寸法	1台	キャスター
CK-45	508×313×623	¥11,800	521-4245
CK-70	572×356×704	¥14,300	521-4270



⑫ 水切り厨房ペール(キャスター付)グレー H-7 直

規格	寸法	1台	キャスター
CW-45	313×516×689	¥12,200	521-4345
CW-70	355×580×773	¥15,300	521-4370



⑬ ゴミカート91(BF024) N-1 直

寸法・430×580×686
1台 ¥33,800 521-8191
※オプションでフタとトレイがあります。



① L型ロールコンピテナー B-4 直 /元払1台 四国、九州は運賃別

規格	寸法	1台	
LRC50-J-P	800×600×1700	¥48,400	521-5150
LRC55-J-P	850×600×1700	¥48,700	521-5155
LRC60-J-P	850×650×1700	¥49,500	521-5160
LRC65-J-P	950×800×1700	¥56,000	521-5165
LRC80-J-P	1100×800×1700	¥58,300	521-5180

※キャスター150φ/カラーグリーン/アイボリー
LRC55-P、65Pは、アイボリーのみ
キャスター、Cタイプ・Aタイプ有ります

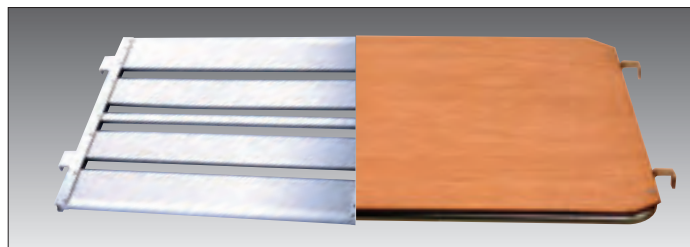

② 中間棚 E-19 直

規格	1枚		耐荷重
LRC50-P用	¥8,600	522-5150	100kg
LRC55-P用	¥8,600	522-5155	100kg
LRC60-P用	¥8,600	522-5160	100kg
LRC65-P用	¥8,500	522-5165	100kg
LRC80-P用	¥8,500	522-5180	100kg

アルミ 50~60用
合板 65~80用

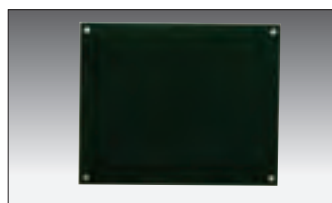

③ 黒板(白板) E-19 直
1枚 ¥780 521-5101

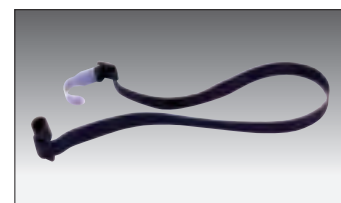

④ ゴムベルト E-19 直
1本 ¥700 521-5300

キャスター取付位置タイプ

- 固定車
- 自在車
- 自在車ストッパー付

Cタイプ

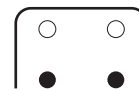

Aタイプ



⑤ ラスティパレット RC E-19 直 元払1台 四国、九州は運賃別

規格	寸法	1台	
RC-1	800×600×1700	¥37,400	521-5831
RC-3	850×650×1700	¥38,280	521-5833
RC-4	950×800×1700	¥41,250	521-5834
RC-5	1100×800×1700	¥41,250	521-5835

※キャスター150φ/黒板1枚・ゴムバンド1本付
キャスター、Cタイプ・Aタイプ有ります

中間棚 E-19 直

規格	1枚		耐荷重
RC-1用	¥9,680	521-5841	100kg
RC-3用	¥10,010	521-5843	100kg
RC-4用	¥11,000	521-5844	100kg
RC-5用	¥11,000	521-5845	100kg

作業性に優れた強力ファスナー
脱着作業が簡単な縛りテープ方式



カゴ車は別売です

⑥ コールドパレット E C-3 直 /元払1枚

規格	寸法	1台	
CP-1	740×540×1460	¥41,000	814-1111
CP-3	790×590×1460	¥54,000	814-1113
CP-4	890×740×1460	¥56,000	814-1114
CP-5	1040×740×1460	¥61,000	814-1115

CP-1・カゴ車(800×600×1700用)
CP-3・カゴ車(850×650×1700用)
CP-4・カゴ車(950×800×1700用)
CP-5・カゴ車(1100×800×1700用)
断熱、遮光性にすぐれたアルミ加工素材により、
安定した保冷、保湿効果を発揮



カゴ車は別売りです

⑦ 防塵カバー透明 C-3 直 要納期 約2週間

規格	寸法	1台	
DC-50T	815×615×1500	¥17,100	814-0050
DC-60T	865×665×1500	¥17,800	814-0060
DC-65T	965×815×1500	¥19,400	814-0065
DC-80T	1115×815×1500	¥19,500	814-0080

カゴ車の保管品を塵や埃などから守るカバーです
透明タイプなので外から中が見えます/材質・エンピ0.3mm



① パインピラーセパレート N-6 直 / 元払・3台

規格	出来上径	パインの大きさ	1台	
M	85mm	6ヶ玉用	¥25,000	611-0623
L	90mm	5ヶ玉用	¥28,000	611-0624
LL	95mm	大きめ5ヶ玉用	¥28,000	611-0625

芯と外皮を別々に2回でカット

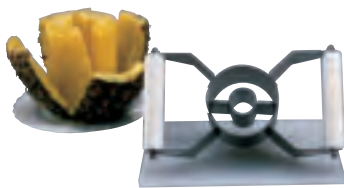

② パインピラーセンターカット N-6 直 / 元払・3台

規格	出来上径	パインの大きさ	1台	
M	85mm	6ヶ玉用	¥32,000	611-0633
L	90mm	5ヶ玉用	¥36,000	611-0634

芯と外皮を同時にカットし、1/2のたて割にします



③ パインピラーワンタッチ N-6 直

規格	出来上径	パインの大きさ	1台	
S	72mm	Mよりも小さめ	¥78,000	612-0600
M	85mm	6ヶ玉用	¥55,000	611-0613
L	90mm	5ヶ玉用	¥65,000	611-0614
LL	95mm	大きめ5ヶ玉用	¥65,000	611-0615

芯と外皮を同時にカット / MとLは在庫あります

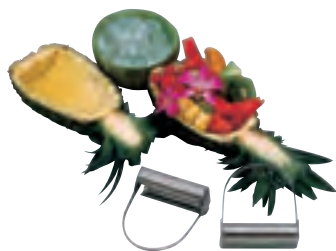

④ パインボート N-6 在
寸法・5,6,7玉用
1台 ¥7,000 611-0620
外皮をいためずに中身だけがくり抜けます
パイナップル、メロン、スイカ等のボート切りに



⑤ パインボトルM N-6 在
寸法・6玉用
1台 ¥27,000 611-0630
外皮をいためずに中身だけがキレイにくり抜けます



⑥ パインスティックカッター N-6 直 / 元払・2台
規格 パインの大きさ 1台
SC-6 6分割用 ¥45,000 611-0636
SC-8 8分割用 ¥45,000 611-0638
内径190mm
外皮付のまま、芯をぬき、1回でスティックパインがカットできます



パインピラーは別売りです

⑦ パインピラースタンドタイプ PT-1LN N-6 直
寸法・370×560×670H / 元払・1台
本体のみ ¥168,000 611-0610

③のワンタッチタイプのパインピラー(スタンドタイプセット仕様)を取り付けてカットします(大型機に変身)
ハンドルが左右どちらにもつけれます
大量のカットをお望みの方に



インストア加工向け

⑧ パインスティックカッターイン S
J-5 直 要納障 / 元払・1台

規格	寸法	芯抜き寸径	1台	
IN-SC6	290×150×65	28φ・136φ	¥65,000	613-0106
IN-SC8	290×150×65	28φ・136φ	¥65,000	613-0108

皮を剥いた(ホール抜き)後のパイン分割カットです
皮付のパインカットは出来ません



パインピラーは別売りです
パインピラー-NPW専用

⑨ 新パインピラースタンドタイプ PT-2 J-5 直
寸法・370×560×670H / 元払・1台
本体のみ ¥198,000 612-1002

⑩の新ワンタッチタイプNPWのパインピラーを取り付けてカットします(大型機に変身)
すぐに取り外しができ、掃除が楽で清潔です

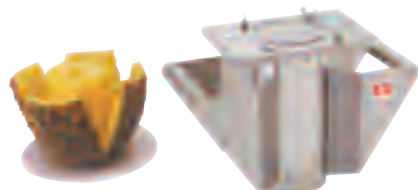

PT-2搭載用か、単体としてのご使用か
ご指定願います

⑩ 新パインピラーワンタッチ NPW J-5 直 / 元払・1台

規格	出来上径	パインの大きさ	1台	
M	85mm	6ヶ玉用	¥68,000	612-0510
L	90mm	5ヶ玉用	¥78,000	612-0511
LL	95mm	大きめ5ヶ玉用	¥78,000	612-0512

芯と外皮を同時にカット
分解、掃除が楽で清潔。サークルエッジのみお求め頂くだけで、M、L、LLタイプに変更できます

分解図(NPW)



NPWの芯抜きセットはM、L、LL共通です
⑪のサークルエッジのみをお求め頂くだけで、
M、L、LLタイプにすぐに変更できます



⑪ NPW用別売り サークルエッジ K-4 直 / 元払・2台

規格	出来上径	パインの大きさ	1台	
M	85mm	6ヶ玉用	¥34,000	612-6110
L	90mm	5ヶ玉用	¥44,000	612-6111
LL	95mm	大きめ5ヶ玉用	¥44,000	612-6112

⑩の新パインピラーワンタッチ NPW用の替刃です

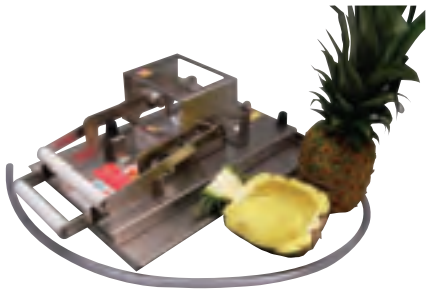

① スーパーパインボート J-5 直 / 元払・1台

規格	カット寸法	1台	
SPB-M	130×110・6玉	¥85,000	612-0001
SPB-S	105×95・8玉	¥85,000	612-0002
SPBSS	95×85・10玉	¥85,000	612-0003

専用バット付
ダブルカッターでハンドルを前後に90°回転させるだけ



② ジャンボアップルカッター-2-732 C-16 直 納3

寸法・244×148×60
1台 ¥4,500 613-0732
直径120mmまでの大きなリンゴに使用できます
安全なプロテクター付 / 材質・18-8ステンレス



③ 両切カッター TC-2N N-6 直 / 元払・2台

寸法・200×390×210
1台 ¥50,000 611-0032
1回でパインの両端を平行にカットできます
カット巾は90mm~150mmまで換えられます / 5・6・7玉用



MSC-P10

TC-P15

④ バインスライスカッター J-5 直 / 元払・1台

規格	カット寸法	刃数	1台	
MSC-P10	10mm	13枚	¥288,000	612-0010
TC-P15	15mm	8枚	¥175,000	612-0015
TC-P20	20mm	6枚	¥165,000	612-0020

MSC-P10 寸法・400×350×530
TC-P15,20 寸法・300×520×180
シンと皮をカットしたパイナップルの規格カットが一度にできます



⑤ 電動ピラー EPA-H1F N-6 直 / 元払・1台

寸法・620×240×310 / 100V・150W
1台 ¥144,000 613-0001
回転してる所にピラーをあてるだけでOK
ムク厚さはピラーの角度、刃物等により自由にかえられます
リンゴ、ナシ、柿、ゆず、ジャガイモ、かぶ等
固さのある材料の皮むき専用
フットスイッチ付 / 片軸タイプ
付属品・りんご用チャック・薄ムキ、厚ムキピラー

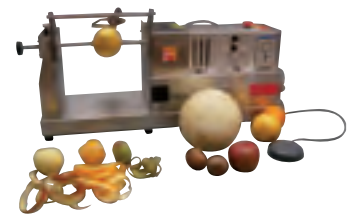

⑥ 電動ピラー EPA J-5 直 / 元払・1台

規格	寸法	1台	
H2GFPC	780×240×320	¥364,000	613-0102
H2LGFC	880×240×320	¥394,000	613-0112

ムク厚さはピラー角度、刃物等により自由にかえられます。 / 100V・150W
キウイ、バナナ、洋ナシ、マンゴ、レモン、オレンジ、グレープフルーツ等
固さのある材料はもちろん、柔らかい果物向き
フットスイッチ付 / 両軸タイプ / 片側の軸を取り外せば、片軸タイプとしてお使いいただけます
付属品・りんご用、キウイ、オレンジ、グレープフルーツ用チャック・超厚ムキ、厚ムキ、薄ムキピラー
H2LGFPCは、主にカボチャ、メロン等大きめの食材に対応



⑦ マウンテンカッター N-6 直

規格	寸法	1台	
MC-60	カット角度 60度	¥6,000	611-0360
MC-90	カット角度 90度	¥6,000	611-0390

新案のVカッターにより、キレイに
マウンテンカットができます
メロン、オレンジ、レモン、キウイ、スイカ等に

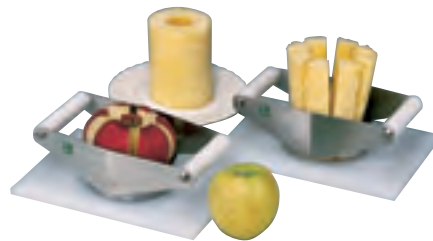

⑧ アップルカッター N-6 直 / 元払・4台

規格	寸法	1台	
AP-6	6分割用	¥26,000	611-0166
AP-8	8分割用	¥26,000	611-0168

等分割と芯とりが同時にできます
最大径108φです

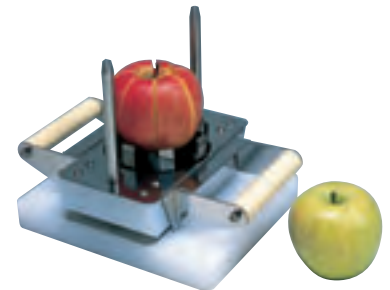

⑨ スタンド式アップルカッター N-6 直 / 元払・2台

規格	寸法	1台	
APS-N6	6分割用	¥78,000	611-0106
APS-N8	8分割用	¥78,000	611-0108

等分割と芯とりが同時にできます
内径113φです



別注可

⑩ メロン分割フラワーカッター K-4 直 / 元払・1台

規格	寸法	1台	
MSB-6	320×205×60・6分割	¥98,000	612-3006
MSB-8	320×205×60・8分割	¥98,000	612-3008

内径・190
ストッパー付ですので寸止めカットが簡単
マナ板付属しています
小玉のスイカやメロン分割カットに最適



⑪ パインブロックカッターPBC K-4 直 要納確

寸法 540×440×500 / 元払・1台
1台 ¥398,000

規格	カット寸法	
6-15	パイン15mmカット×6等分	613-0615
6-20	パイン20mmカット×6等分	613-0620
8-15	パイン15mmカット×8等分	613-0815
8-20	パイン20mmカット×8等分	613-0820

パインピラーワンタッチでホール抜きしたパインを
わずか2回の行程で均一なブロックができます

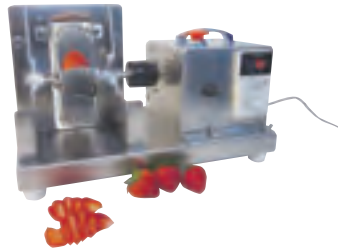

① いちごスライサーいちごちゃんSBSL-5
J-5 直 要納確 /元払・1台
 寸法・380×220×321 / 100V・115W
 1台 ¥258,000 **613-2005**
 ヘタ取り後のいちごをセットすることで、スライスカットができます
 スライス幅 5mm、10mm、ハーフカット(刃のセット枚数で)調整できます
 スピード調整が出来るため、いちご1個あたり約0.7秒～2秒までカットスピードの調整が可能です



② スイカカッターWM-6・8 **N-6 直** /元払・1台
 寸法・290×450×660
 1台 ¥99,000 **611-0337**
 カットの為の位置決めストッパーにより、正確に分割カットができます
 6、8分割兼用



③ 定尺カッター安全装置付 **K-4 直** /元払・1台
 寸法・520×680×470 / 刃渡り・290

規格	カット寸法	刃数	1台	
TCL-SG3	30mm	9枚	¥275,000	613-0003
TCL-SG4	40mm	7枚	¥265,000	613-0004
TCL-SG5	50mm	5枚	¥260,000	613-0005
TCL-SG6	60mm	5枚	¥260,000	613-0006
TCL-SG7	70mm	4枚	¥255,000	613-0007
TCL-SG8	80mm	4枚	¥255,000	613-0008

※長ネギ、ゴボウ、たて割にした大根や人参などのカットにご使用下さい
 ストッパーを引き上げないと刃が降りない仕組みになっていますので、安全に作業することができます



④ スタンド式スイカカッター **J-5 直**
 寸法・480×300×600 /元払・1台

規格	寸法	1台	
STWM-6	6分割用	¥168,000	612-0006
STWM-8	8分割用	¥168,000	612-0008

一度にスイカの分割カットが出来ます
 280φの大きさまでカット出来ます



⑤ 縦型スライスカッターSK-T165 **N-6 直**
 寸法・300×350×230 /元払・1台
 1台 ¥138,000 **611-0165**
 縦型なので変形の野菜でも正確な厚さにカットできます
 厚さ調節 5～110mmまでカットできます



⑥ たて割カッターなす用 **N-6 直** /元払・1台

規格	寸法	1台	
KNS-4	300×300×440	¥75,000	612-0344
KNS-6	300×300×440	¥75,000	612-0346
KNS-8	300×300×440	¥75,000	612-0348

投入口に入れたらハンドルを押すだけでカット
 投入口・72φ



⑦ たて割カッター人参用 **N-6 直** /元払・1台

規格	寸法	1台	
KN-4	300×300×440	¥65,000	611-0144
KN-6	300×300×440	¥65,000	611-0146
KN-8	300×300×440	¥65,000	611-0148

投入口に入れたらハンドルを押すだけでカット
 投入口・72φ



⑧ たて割カッターゴボウ用 **N-6 直** /元払・1台

規格	寸法	1台	
KG-4	300×300×440	¥61,000	611-0244
KG-6	300×300×440	¥61,000	611-0246
KG-8	300×300×440	¥61,000	611-0248

投入口に入れたらハンドルを押すだけでカット
 投入口・50φ



⑨ くし切りカッター **N-6 直** /元払・1台

規格	寸法	1台	
KUSN-6分割	300×300×430	¥95,000	612-0106
KUSN-8分割	300×300×430	¥95,000	612-0108

トマト、オレンジ、キウイ、レモン等の柔らかめの果実専用
 材料を投入口より入れ、ハンドルを押すだけ



別注可

※ゴボウ、長ネギ、フキ、セロリ、大根、人参等の規格のカットにご使用下さい。
 ※交換刃用の刃物もあります

⑩ 分割定尺カッター **N-6 直** /元払・1台
 寸法・510×600×120 / 刃渡り・290

規格	カット寸法	刃数	1台	
TCL-3	30mm	9枚	¥135,000	611-0193
TCL-4	40mm	7枚	¥125,000	611-0194
TCL-5	50mm	5枚	¥120,000	611-0195
TCL-6	60mm	5枚	¥120,000	611-0196
TCL-7	70mm	4枚	¥115,000	611-0197
TCL-8	80mm	4枚	¥115,000	611-0198

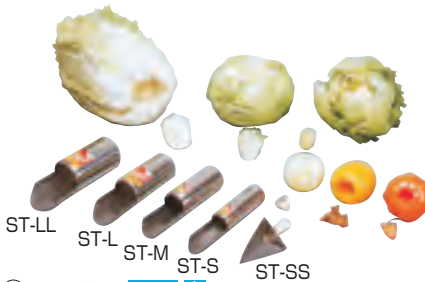

⑪ 野菜芯抜き **N-6 直**

規格	寸法	適応サイズ	1台	
ST-LL	58φ	ハクサイ大	¥18,000	612-0201
ST-L	50φ	ハクサイ中、キャベツ大	¥18,000	612-0202
ST-M	42φ	キャベツ中	¥18,000	612-0203
ST-S	31φ	レタス	¥18,000	612-0204
ST-SS	フリー	玉ネギ、トマト	¥7,000	612-0205

芯、ヘタに刺して1回転まわして芯をとります



⑫ キンピラカッター KP-100 **N-6 直** /元払・1台
 寸法・580×310×460 / 100V・200W
 1台 ¥178,000 **611-0100**
 標準カット寸法 3×3mm
 処理能力・きんぴらが10分間に約14kg
 別売り刃物セット・2×2, 2×3, 3×4, 4×4mm有り
 他に、1×1, 5×5mm等、カットできる機種があります

① カボチャカッター **N-6 在**

規格	寸法	1台	
KC-5	240×510×150	¥45,000	611-0035
交換替刃	刃長360/刃厚3mm	¥19,000	611-0030

かぼちゃ専用の包丁ですのでカット面が美しくカットできます
衛生的なステンレス柄仕様です

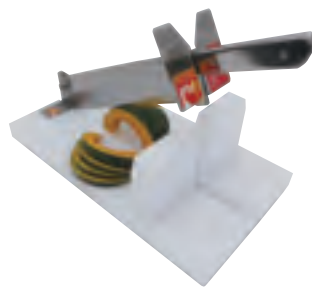
② カボチャカッター薄刃タイプ **N-6 在**

規格	寸法	1台	
KC-5S	240×510×150	¥45,000	611-0059
交換替刃	刃長360/刃厚1.8mm	¥19,000	611-0050

かぼちゃ等のスライスを特に重視したタイプです
衛生的なステンレス柄仕様です

③ スーパーカボチャカッター **N-6 直**

規格	寸法	1台	元払	
KC-5SP	240×510×150	¥60,000	1台	612-0150
交換替刃	刃長360/刃厚3mm	¥19,000	在	611-0030

かぼちゃ受け、ストッパー付 より安全なかぼちゃカッター
衛生的なステンレス柄仕様です

④ スライスカッター **N-6 直**

規格	寸法	1台	元払	
SK-1	240×560×410	¥48,000	2台	611-0911
交換替刃	刃長360/刃厚1.8mm	¥19,000	在	611-0910

切りにくいなめ切り、及び厚手のスライスに適しています
衛生的なステンレス柄仕様です

⑤ スライスカッター **N-6 直**

規格	寸法	1台	元払	
SK-4N	330×440×160	¥80,000	1台	611-0914
交換替刃	刃長360/刃厚1.8mm	¥23,000	在	611-0915

新型カットガイドにより、厚さが一定してカットできます(5~60mmまで)
衛生的なステンレス柄仕様です

⑥ スライスカッター **N-6 直**

規格	寸法	1台	元払	
SK-1L	300×680×320	¥98,000	1台	612-0901
交換替刃	刃長480/刃厚3mm	¥50,000	在	612-0902

大根の縦割り、白菜の分割など、大型の野菜、果実に最適です

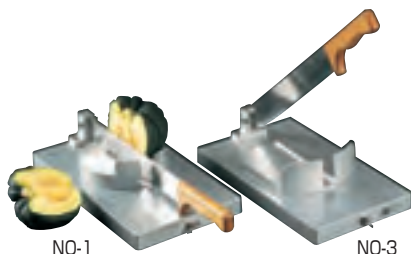
⑦ なんでもカッター **N-4 在**

規格	寸法	1台	
NO-1	200×340	¥41,500	611-0501
NO-3	200×340	¥41,500	611-0503
交換替刃	刃長315	¥17,400	611-0500

ベース手前のネジを回すとテーブルが移動し、
カットする物の大きさに合わせて位置を調節できます

⑧ スライスカッター **N-6 直**

規格	寸法	1台	元払	
SK-4NS	360×360×110	¥65,000	1台	612-0904
交換替刃	刃長190	¥12,000	在	612-0905

カットガイドにより厚さ(3mm~60mm)一定してカットできます
小型タイプですので作業スペースをとりません
サツマイモ、人参、大根、かぼちゃ、玉ねぎ等の厚切スライスに

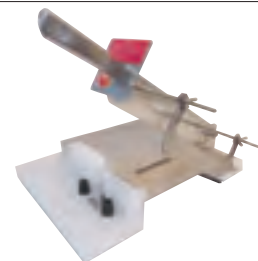
⑨ スライスカッター **N-6 直 要納確**

規格	寸法	1台	元払	
SK-4NAD	360×440×160	¥108,000	1台	612-0004
4NAD交換替刃	刃長360/刃厚3.0mm	¥33,000	在	612-0005

大根など4cm以上の定寸切に
ガイドにより、5~160mmまで厚さが一定してカット出来ます
衛生的なステンレス柄仕様です

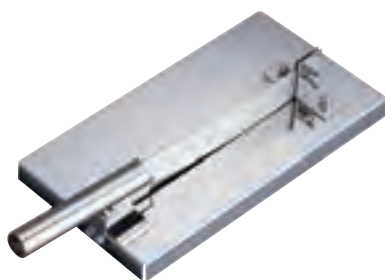

⑩ オールステンレス厨房カッターA-154

C-16 直

寸法・230×530×100
1台 ¥32,000 612-0154

包丁刃渡り・265/刃厚・3mm
材質・刃、ステンレス鋼/台、柄、18-8ステンレス
カボチャ、魚などの荒切り落としに便利です

⑪ 万能押切包丁 **H-2 直**

規格	寸法	1台	元払	
LKT	140×520×180	¥25,000	3台	612-1200
交換替刃	刃長345/刃厚1.8mm	¥6,000	在	612-1202

材質・本体・切断刃、ステンレス
カボチャや大根、冷凍の野菜、切り餅もカット
ステンレスなので丸洗いできます

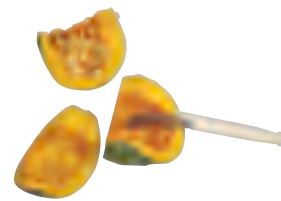
⑫ かぼちゃ種取り **N-6 在**

寸法・全長210
1個 ¥6,000 612-2266

簡単便利切れ過ぎず、
分割カット後のタネが安全に取れます

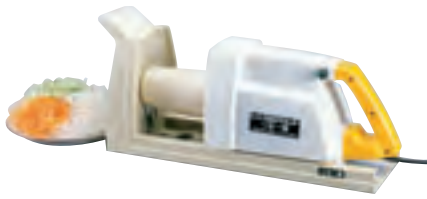

① 電動ツマカッター HS-112 **N-6 在**
 寸法・470×160×220/100V・80W
 1台 ¥85,000 **611-0112**
 標準セットクシ刃 1.0mm
 処理能力・大根30~50本/時
 電動式ですので早くて楽に作業ができます



② 電動ツマカッター HS-010 **N-6 在**
 寸法・470×160×220/100V・80W
 1台 ¥108,000 **611-0010**
 標準セットクシ刃 1.2mm
 処理能力・大根50~100本/時
 HS-112をグレードアップ
 平刃が2枚付いて能力は約2倍です

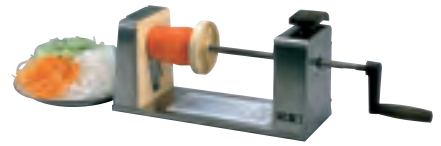

③ 手動ツマカッター HS-212 **N-6 在**
 寸法・430×120×170
 1台 ¥33,000 **611-0212**
 標準セットクシ刃 1.0mm
 丈夫なステンレス製
 ネジ送り機構付ですのでハンドルを回すだけ

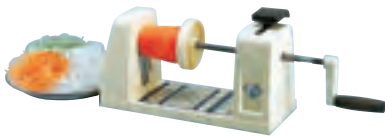

④ 手動ツマカッター HS-313 **N-6 在**
 寸法・410×130×180
 1台 ¥15,800 **611-0313**
 標準セットクシ刃 1.0mm
 プラスチック製
 ネジ送り機構付ですのでハンドルを回すだけ



⑤ ツマカッター用クシ刃 **N-6 在**
 1個 ¥2,800 **611-0002**
 HS-112・HS-212・HS-313・HS-007A用
 厚み・0.8, 1.0, 1.2, 1.5, 2.0, 2.5, 3.0mmがあります



⑥ ツマカッター用平刃 **N-6 在**
 10枚入り1箱 ¥1,200 **611-0001**
 ツマカッター全機種共通



⑦ 電動ツマカッター用スイッチ式 **H-7 在**
 1個 ¥4,200 **611-0005**
 HS-112・HS-010、共通(色違い)



⑧ ツマカッター用クシ刃 HS-010用 **N-6 在**
 1個 ¥2,800 **611-0011**
 HS-010、HS-007A用
 厚み・1.0, 1.2, 1.5, 2.0, 2.5, 3.0mmがあります



⑨ ツマカッター用丸刃 **H-7 在**
 1個 ¥600 **611-0003**
 ツマカッター全機種共通



⑩ 電動ツマカッター用スイッチボタン **H-7 在**
 1個 ¥600 **611-0006**
 HS-112・HS-010、共通(色違い)



⑪ 電動ツマカッター HS-007A **J-5 直 納**
 寸法・530×650×860/100V・400W
 1台 ¥940,000 **611-0007**
 2枚刃、1枚刃用が選べます
 処理能力・大根70~140本/時
 大根をはさんでスイッチを入れるだけ
 寸法にはシャフトの長さを含んでおりません

①~⑩ツマカッターにすると、すり、とう立ち大根が切れます



大根、人参、きゅうりのツマ用ばかりでなく、
 ナマス用、サラダの千切り用、オニオンスライス、
 その他いろいろとお使いいただけます



⑫ 新つまさん CTM-06 **H-7 直 納3**
 寸法・260×240×165
 1台 ¥22,500 **611-0420**
 標準セットクシ刃0.8mm/かつらむき幅・85mm
 つま切り、かつらむきの1台2役タイプ
 かつらむきの厚み調節が4段階までできます

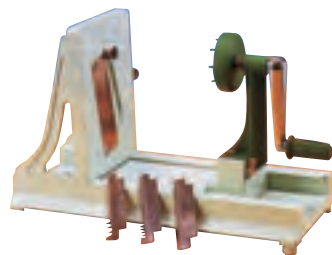

⑬ 菜麺器 **H-2 直 納3**
 寸法・272×117×165
 1台 ¥8,000 **611-0470**
 平刃、くし刃(細目、中目、荒目)付です
 ツマ作り専用です



⑭ かつらむきピールS **H-7 直 納3**

規格	寸法	1台	
本体	300×240×165	¥23,500	611-0440
アダプター	つま切り用	¥9,500	611-0441

 アダプター
 アダプターを取り付けるとかつらむき、つま切り両方使えます
 つま切り用標準セットクシ刃0.8mm/かつらむき幅・120mm



別注可

- ① かまぼこカッターTC-K7 **N-6 直**
 寸法:200×280×140/カット巾7mm/元払・1台
 1台 ¥98,000 **611-0317**
 ステンレス刃物鋼使用
 うどん・そば、煮物用のかまぼこのカットに最適です



別注可

- ② 玉子カッターTC-T7 **N-6 直**/元払・1台
 寸法:300×320×190/カット巾7mm
 1台 ¥128,000 **611-0307**
 ステンレス刃物鋼使用
 寿司ネタ用など玉子焼きのカットに最適です



- ③ 豆腐さいの目カッターTF-1 **N-6 直**
 寸法:170×200×270/元払・1台
 1台 ¥88,000 **611-0601**

10mm角	15mm角	20mm角
910分割	192分割	90分割

上記分割分よりお選び下さい。豆腐、ゼリー、杏仁豆腐等に

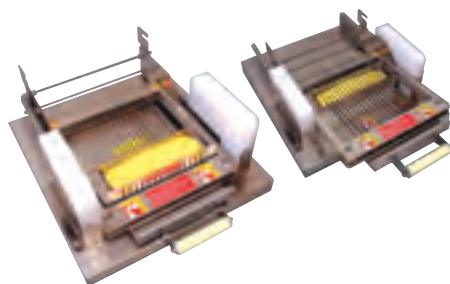

- ④ スライド式カッターSTC-T7 **J-5 直**/元払・1台
 寸法:455×485×190
 1台 ¥195,000 **612-1007**
 材料を上から押し切るのではなく、刃物が前後にスライド
 出来るので、切りにくい材料がきれいにカット出来ます
 具入りの厚焼き玉子、こぶ巻き等に最適です(14mm巾カット)



- ⑤ トマトスライサートマトくん **H-9 直 納3**
 寸法:165×224×254
 トマト最大径:80φ/スライス幅10mm
 1台 ¥15,800 **613-8010**
 材質:本体、ポリカーボネイト
 刃は切れなくなったら替えます



- ⑥ いかにも HS-5001 **N-6 直**
 刃全体の巾 60mm
 1台 ¥5,800 **611-5001**
 切り込み深さ:0~3.5mm/切り込み巾:6mm
 イカの姿焼き、ウインナーのかざり切り等に

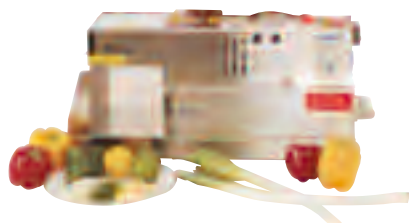

- ⑦ マルチロータリーカッター電動 **J-5 直**
 寸法:580×230×280/100V・240W/元払・1台
 MRC-55RE(2.5mmカット) ¥298,000 **612-5525**
 MRC-55RE(3.5mmカット) ¥268,000 **612-5526**
 通常のスライサーでは切りにくいやわらかいもの千切り、さいの目に!
 昆布、ハム、刺身魚、ピーマン、針しょうが、油揚げ、湯玉子、コンニャク等



- ⑧ イカソーメンカッター **N-6 直**/元払・1台
 寸法:290×260×250
 HS-550H3.5(3.5mmカット) ¥148,000 **611-0553**
 HS-550H2.5(2.5mmカット) ¥178,000 **611-0552**
 投入口よりイカを入れハンドルを廻すだけ
 最大カット寸法:巾110×15mm



- ⑨ トマトスライサーTM-6.5 **J-5 直 要納確**/元払・1台
 寸法:470×320×260
 1台 ¥148,000 **612-0065**
 トマトの6.5mmカット用

- ⑩ マルチプレスカッターMPM **J-5 直**

寸法:310×710×670/元払・1台
 1台 ¥148,000 **611-0120**

カッターする材料を刃の上に置き、レバーを押し下げるだけでカットできます

別注可



- ⑪ マルチプレスカッターパーツ **J-5 直**/元払・1台

規格	カット形状	寸法	1台	用途
J1	4分割・5分割・6分割	内径110	各¥220,000	大根・人参・長イモ
B2	6分割・8分割	内径110	各¥65,000	大根・人参・玉葱・じゃがいも等
C2	6分割・8分割	内径110	各¥65,000	リンゴ・ナシ等のシン抜き分割
D2N	6分割・8分割	内径110	各¥75,000	オレンジ・レモン・トマト等を分割
E1	丸抜55φ・丸抜60φ	内径110	各¥98,000	大根・人参・サツマイモ・ジャガイモ
F1	梅・桜・紅葉	大・中・小	各¥98,000	大根・人参・サツマイモ・ジャガイモ
H1強化	8mm角スティック	85×85	各¥115,000	大根・人参

パーツを交換することにより、いろいろなカットができます
 ※特注刃物承ります



- ① ジャンボキャベツ-DRC-80 **H-6 直** /元払・1台
寸法・430×430×520 / 100V・125W
1台 ¥300,000 **611-0080**
刃物研磨器付 / 処理能力・10分間に約15玉
スライス厚・0.0~5.0mm
1回にキャベツ4~5玉入ります



- ② キャベロポDX-150 **H-3 直** /元払・1台
寸法・393×408×486 / 100V・180W
1台 ¥185,000 **612-1150**
スライス厚・0.8~4.0mm
処理能力・5分間に約3玉
半分に切って入れるだけ 投入口、280φ



- ③ 電動スライサーKB-745EFN
J-5 直 要納品 /元払・1台
寸法・380×370×480 / 100V・115W
1台 ¥168,000 **612-0745**
標準スライスの厚み・0.8mm(調整板で厚さを変えます)
処理能力・1分間に約1玉 / キャベツ半分が一度に入ります
投入口、165×115
投入台の角度が水平~45°まで調節できるため食材が安定しやすい
角度で投入することができますが、かぼちゃ、キャベツ、きゅうり、
さつまいも、じゃがいも、根、玉ねぎ等に



- ④ キャベリーナKB-733R手動 **N-6 在**
寸法・450×370×480
1台 ¥44,000 **611-0733**
交換替刃2枚入り ¥1,800 **611-0700**
標準スライスの厚み・0.8mm(調整板で厚さを変えます)
キャベツ、玉葱、人参、大根、きゅうり、じゃがいも等に



- ⑤ キャベリーナKB-745E **N-6 直**
寸法・380×370×480 / 100V・150W
1台 ¥78,000 **611-0745**
交換替刃2枚入り ¥1,800 **611-0700**
標準スライスの厚み・0.8mm(調整板で厚さを変えます)
キャベツ、玉葱、人参、大根、きゅうり、じゃがいも等に

キャベリーナ電動用別売りパーツ **H-7 直**



- ⑥ 厚切り専用円盤
各 ¥45,000 **612-0746**
厚み・5.0、7.0、10mm
柔らかい食材の厚切りに



- ⑦ タンザク用円盤
各 ¥16,000 **612-0748**
厚み・0.8×2、1.2×3、1.6×3、2.0×4mm
大根、人参、きゅうり、ゴボウ、
じゃがいも等のタンザク切りに



- ⑧ 厚切り円盤1枚刃
各 ¥55,000 **612-0751**
厚み・5.0、7.0、10mm
固い根菜類などの厚切りに



- ⑨ きゅうりサンドイッチ用
1台 ¥29,000 **612-0755**
スライスの長さ約100mm



- ⑩ キャベツスライサーSS-6300 **N-6 直**
寸法・360×380×507 / 100V・90W / 元払・1台
1台 ¥166,000 **612-6300**
研磨セット標準装備
スライス厚さ0.8~5.0mmワンタッチ調節
処理能力・1分間に0.9kg / 水洗いができます



- ⑪ キャベリーナ手動カッターKB-701 **N-6 在**
寸法・180×400×250
1台 ¥13,800 **611-0701**
ツマ切りをして、クシ刃をはずせばキャベツもカットOK
おなか、腰、指で後をおしながら回して下さい
厚み調節がネジ1つでラクラクです



- ⑫ キャベツくん **H-9 直 納3**
寸法・240×220×300
1台 ¥19,500 **612-0300**
厚さ調節付 0~2.5mm



- ⑬ ハンドスライサー KB-727 **N-6 在**
寸法・350×200×180(専用手袋1枚付)
1台 ¥16,800 **611-0727**
交換替刃3枚入り ¥1,200 **611-0720**
スライス厚調節・0.3~3mm



- ⑭ KB-727用専用手袋 **N-6 在**
1枚 ¥1,100 **611-0725**
特殊繊維使用
より安全の為に専用手袋をご使用下さい



- ⑮ せんぎりスライスクん **H-9 直 納3**
寸法・145×350×28
1台 ¥5,500 **612-0302**
1台でスライスとせんぎりができます /
スライス有効幅・119mm
簡単厚み調節付 0~3.5mm
せんぎり幅・1mm、2.5mm、8mm



- ①ニューベンリナー **H-5 在**
寸法・100×320×24
1台 ¥2,500 **611-0450**
平刃、クシ刃(細目、中目、荒目)付です
厚み調節(0.3~5mm)ができます



- ②スーパーベンリナーNo.95 **H-2 在**
寸法・127×340×24
1台 ¥4,700 **611-0451**
平刃、クシ刃(細目、中目、荒目)付です
厚み調節(0.5~3mm)ができます



- ③スーパーベジタリアン **C-16直納3**
寸法・128×325×30
1台 ¥3,000 **612-0460**
平刃、クシ刃(細目、中目、荒目)付です
厚み調節(0.5~2mm)ができます



- ④スライス・マモド **H-2 直**
寸法・430×170×210/元払・3台
1台 ¥21,000 **612-0450**
スライス、千切りの切り換えが簡単
スライス厚さ・1~10mm/千切り幅・3×3.0mm
レモン、トマト、ピーマン等の薄切り。
大根、人参等の千切りに



- ⑤ミニスライサーSS-250F **N-6 直**/元払・1台
寸法・320×270×505/100V・80W
スライス円盤0.8mm2枚刃付
1台 ¥80,000 **611-0250**
処理能力・1分間にキャベツ1.5kg
刃物円盤の交換で用途いろいろ

ミニスライサーSS-250F用別売円盤 **N-6 直**



- ⑥薄切スライス円盤
各 ¥9,000 **611-0252**
厚み・0.5、0.8、1.2、1.5mm
キャベツ、玉葱等に



- ⑦中厚切スライス円盤
各 ¥10,000 **612-0251**
厚み・2.0、2.5、3.0、3.6mm
レモン、トマト、キュウリ等に



- ⑧薄切スライス円盤(3枚刃)
1個 ¥13,000 **611-0253**
厚み・0.8mm
大根、キュウリ、人参等に



- ⑨千切円盤
各 ¥26,000 **611-0255**
厚み・1.2×3.0、1.5×3.0、2.0×4.0mm
大根、キュウリ、人参等に



- ⑩おろし円盤
1個 ¥21,000 **611-0256**
大根、人参のおろしに



- ⑪おろし用アタッチメント
1個 ¥5,000 **611-0257**



- ⑫マルチスライサーDX-100 **H-2 直**
寸法・340×430×510/100V・180W/元払・1台
1台 ¥138,000 **611-1100**
丸刃研ぎ機付
処理能力・5分間にキャベツ5~8玉
キャベツ、ピーマン、キュウリ等の野菜に対応



- ⑬ミニスライサーSS-350A **N-6 直**/元払・1台
寸法・380×360×550/100V・125W
厚み調節付スライス円盤(0~5mm)付
1台 ¥150,000 **612-0350**
処理能力・1分間にキャベツ3.6kg
SS-250Cの約1.5倍の処理能力

ミニスライサーSS-350A用別売円盤 **N-6 直**



- ⑭千切円盤
各 ¥40,000 **612-0352**
厚み・1.2×3.0、2.0×3.0、4.0×3.0mm
大根、キュウリ、人参等に



- ⑮おろし円盤
1個 ¥38,000 **612-0353**
大根、人参のおろしに

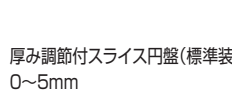

- 厚み調節付スライス円盤(標準装備)
0~5mm



- ⑯ささがきスライサーミニDX-55 **H-2 直**
寸法・220×300×350/100V・110W/元払・1台
1台 ¥98,000 **611-0055**
丸刃研ぎ機付
処理能力・1分間に、ごぼう1.5~2kg
厚さ調節0.3~5mm/ごぼうのささがき、斜めきりに



- ⑰フードカッターミジンHMC-65 **H-6 直**
寸法・188×284×422/100V・180W/元払・1台
1台 ¥73,000 **611-0065**
処理能力・1分間に3kg
粗さ調節板で細かくも粗くも出来るミジン切り



- ⑱1000切りロボDM-91D4mm **H-3 直**/元払・1台
寸法・470×280×430/100V・165W
1台 ¥206,000 **612-0091**
長さは最大100mmまで/ごぼう、大根、人参にご使用できます
千切盤(1×1、1.2×1.2、1.5×1.5、2×2、2.5×2.5、
3×3、4×4mm)よりお選びください
処理能力・大根、5分間に約10本



- ⑲パーチカルミジンDX-40 **H-2 直**
寸法・200×260×410/100V・110W/元払・1台
1台 ¥75,000 **612-0140**
処理能力・1分間に3kg/連続瞬間ミジン切り
粗、細、2種類の粗さが選べます



① パーチカルフードカッターCV-150B **N-6** 直 /元払・1台
寸法・230×272×380/100V・160W/元払・1台
1台 ¥65,000 **611-0150**
処理能力・キャベツみじん切り1分間に2~3.6kg
粗さ調節ワンタッチ



② パーチカルフードカッターCV-220A **N-6** 直 /元払・1台
寸法・364×365×470/100V・320W/元払・1台
1台 ¥195,000 **611-0220**
処理能力・キャベツみじん切り1分間に3~13kg
粗さ調節ワンタッチ



③ 電動ミジナー **H-5** 直 /元払・1台
寸法・190×300×315/100V・100W
1台 ¥62,000 **612-3220**
投入口寸法90φ/キャベツ、にんじん、白菜、玉ねぎなど野菜のミジン切りに最適
処理能力2kg/分(粗さにより異なります)/粗、中、細のミジン切りができます



④ マルチミジンDX-90 **H-2** 直 /元払・1台
寸法・600×400×260/100V・140W
1台 ¥180,000 **611-0670**
処理能力・みじん切り3.0kg 20~40秒
皿容量・4ℓ /粗さ調節、自由自在

クイジナート処理能力

N7JPG	たまねぎ	800g
10PRO	(みじん切り)	400g
N7JPG	牛肉ミンチ	700g
10PRO		400g
N7JPG	キャベツ	700g
10PRO		400g
N7JPG	大根	1.0kg
10PRO		500g
N7JPG	小麦粉	700g
10PRO		300g



⑤ 万能調理器 クイジナート **H-7** 直 /元払・1台

規格	寸法	容量	備考	1台
DLC-N7JPG	212×298×406	3ℓ	100V・380W	¥115,000 612-0417
DCL-10PRO	182×252×348	1.9ℓ	100V・330W	¥46,000 612-0416

野菜のみじん切り、ミンチ、魚のすり身など、下ごしらえの手間を短縮します

⑥ 餃子具カッターGGC-3 **H-1** 直 /元払・1台

寸法・152φ×363/100V・120W
1台 ¥55,000 **612-3333**
ハンドル付で操作性抜群
ステンレス製の十字のS字2枚刃の採用で錆びづらく鋭い切れ味
シンプル構造でご使用後のお手入れが簡単



⑦ 野菜脱水機 VS-250N **N-6** 直 /元払・1台
寸法・430×388×457/100V・145W
1台 ¥265,000 **611-0825**
処理能力・1度に5kg
タイマーセットで全自動



RM-3200FA



RM-4200F



RM-5200F

⑧ 小型フードプロセッサーロボクーブマジックス **H-6** 直 /元払・1台

規格	寸法	容量	備考	1台
RM-3200FA	190×230×395	2.6ℓ	100V・550W	¥73,000 611-0830
RM-4200F	215×260×432	3ℓ	100V・650W	¥124,000 611-0840
RM-5200F	215×260×453	3.6ℓ	100V・700W	¥168,000 611-0850

付属品/スチール刃、プラスチック刃、カッター支持、リバーシブル盤、盤取付棒、大根おろし盤



① ネギー OHC-13E **H-6 直** /元払・1台
寸法・170×280×310 /100V・56W
1台 ¥61,000 **611-0013**
処理能力・3分間4kg /長ネギ専用の薬味切り機
鍋物用の斜め切りネギもOK



② ネギスライサー SW-820B **N-6 直** /元払・1台
寸法・258×562×426 /100V・80W
1台 ¥172,000 **611-0820**
研磨セット標準装備
1~5mm厚さワンタッチ調節



(1.5mm、2.5mm巾を選んで下さい。)

③ 白髪ネギシュレッダー白雪姫DX-88P **H-2 直**
寸法・430×155×270 /100V・110W /元払・1台
1台 ¥178,000 **612-0088**
処理能力・長ネギ5分間約2kg
一瞬で美しい白髪ネギを削ります



④ 高速ネギカッター NC-2 **N-6 在**
寸法・300×190×360 /100V・135W
1台 ¥53,000 **611-0042**
交換替刃1セット ¥800 **611-0040**
作業、材料に合わせて回転数を2段階に切り換えできます



⑤ 高速白髪ネギカッター NC-2si **N-6 直** /元払・1台
寸法・300×190×360 /100V・135W
1台 ¥69,000 **612-0052**
押し棒の押し加減により太さは自由に
変えられます(約0.3~3mm)



⑥ 高速細ネギカッター NC-2NR **N-6 直** /元払・1台
寸法・300×190×360 /100V・135W
1台 ¥67,000 **612-0055**
万能ネギ、ワケギ、ニラなどを束のまま投入できます。
ラップ(型)投入口付



⑦ ネギスライサーSW130A **N-6 直** /元払・1台
寸法・197×312×330 /100V・36W
1台 ¥59,800 **612-0130**
スライス厚みは投入する加減によります 約2~4mm
白ネギ専用 /斜め切りに対応



⑧ 万能タイプオロシDX-60X **H-3 直** /元払・1台
寸法・270×300×500 /100V・250W
1台 ¥188,000 **612-3060**
処理能力・5分間に大根7本
大根1本投入可能 生姜もおろせます



⑨ トロロ・オロシー M-2D **H-2 直** /元払・1台
寸法・160×260×300 /100V・150W
1台 ¥60,000 **611-0324**
処理能力・大根おろし1分間1kg
トロロが手おろしと同じ状態におろせます 大根、人参もOK



⑩ マルチオロシ DX-60 **H-2 直** /元払・1台
寸法・210×270×300 /100V・180W
1台 ¥97,000 **611-0260**
処理能力・大根、長いも1分間1~3kg
粗さ調節・極細~極粗(6種類)



⑪ 大根オロシ機RG-20B **N-6 直** /元払・1台
寸法・265×367×405 /100V・360W
1台 ¥88,000 **612-2020**
処理能力・1分間に1.2kg
普通のオロシと細かいオロシ、お使いいただけます



⑫ ピーラー HP-10N **N-6 直** /元払・1台
寸法・500×485×622 /100V・270W
1台 ¥290,000 **611-0810**
処理能力・10kg 1~2分 /皮むきにも洗浄にも使えます
ジャガイモ、人参など、根菜類の皮むきに



- ① 手動式大根皮むき機 HPTLN-R12KGSP **K-4 直**
 寸法・980×650×2210
 1台 ¥780,000 **612-3012**
 12面むき(3面×4段)・ガイドスプリング付
 大根の形状にもよりますが、外皮の97%以上をむきあげます
 1本約3秒の実力 カいらずのデコ式タイプ
 最大長420mm、最大直径130φまでカット可能
 別売りの人参用刃物ユニットに交換すれば人参の皮むきも可能です
- ② 人参用刃物ユニット一式 N-12KGSP **K-4 直**
 1台 ¥300,000 **612-3112**
 その他、太い大根(110~150φ)用の交換ユニットもあります

② 切れなくなったら刃の交換ができます

- ③ 手動式ゴボ皮むき機 HP-GR10KGSP **K-4 直**
 寸法・460×460×1380
 1台 ¥480,000 **612-4000**
 10面むき(2面×5段)
 皮は最大厚約1.5mmで10箇所にてむき上げます
- キャスター付で移動が簡単
 切れなくなったら刃の交換ができます



- ④ キウイフルーツカッターTC-Ki7 **N-6 直**
 寸法・300×320×190/元払・1台
 1台 ¥105,000 **612-0007**
 皮なしキウイフルーツの7mmカットができます



- ⑤ バナナカッターTC-BA7 **N-6 直** /元払・1台
 寸法・320×300×110
 1台 ¥135,000 **612-0107**
 皮のむいたバナナの7mmカットができます

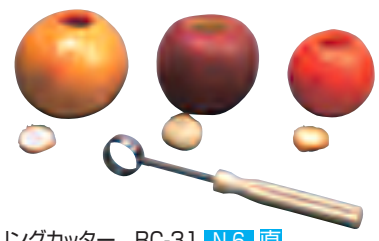

- ⑥ リングカッター RC-31 **N-6 直**
 寸法・内径 31φ
 1個 ¥8,000 **612-0031**
 オレンジ、リンゴ、メロン等の深みのあるフタ付容器作り、
 中身のくり抜きに



- ⑦ キュウリカッター **N-6 在**

規格	寸法	1台	
KY-6	300×300×340	¥39,800	611-0156
KY-8	300×300×340	¥39,800	611-0158

曲がったきゅうりも簡単に縦分割
 タネを取りながら6又は8等分に分割します
 投入口よりきゅうりを押し込み、下から引き抜くだけ
 投入口内径・50φ



- ⑧ ハンディキュウリカッター **N-6 在**

規格	寸法	1台	
HKY-6	55φ×90	¥24,800	611-0186
HKY-8	55φ×90	¥24,800	611-0188
HKY-10	55φ×90	¥26,800	611-0190

曲がったきゅうりも簡単に縦分割
 タネを取りながら6又は8又は10等分に分割します
 投入口よりきゅうりを押し込み、下から引き抜くだけ
 投入口内径・50φ

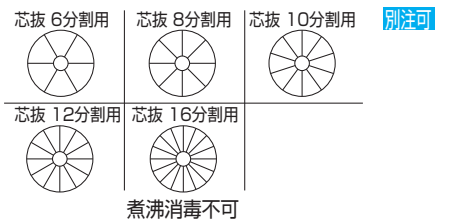

- ⑨ キュウリカッター用交換刃芯抜き **N-6 直** /元払・6個

規格	1台	
6分割用	¥12,000	612-1006
8分割用	¥12,000	612-1008
10分割用	¥14,000	612-1010
12分割用	¥14,000	612-1012
16分割用	¥17,000	612-1016

芯抜き寸法・10φ / 刃は、KY型・HKY型、共通です

6、8、10分割用は
 在庫です

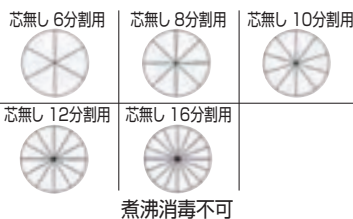

- ⑩ キュウリカッター用交換刃芯無し **H-7 直要納確** /元払・4個

規格	1台	
6分割用	¥14,000	613-1006
8分割用	¥14,000	613-1008
10分割用	¥19,000	613-1010
12分割用	¥19,000	613-1012
16分割用	¥22,000	613-1016

刃は、KY型・HKY型、共通です



- ⑪ シトラスカッター **K-2 直 納5**

規格	寸法	1台	
オーセンティック	215×145×160	¥6,800	613-0012
交換替刃		¥4,800	613-0015

レモン、ライムをワンアクションで12分割
 レモンの両端のヘタを切落としセット
 芯抜き機能付(苦みの元、白い中ワタが切り取れます)

食品のカットでお困りの方、お客様のニーズに合わせた
 特注品を1台から製造いたします
 お気軽にご相談ください

特注品 例



玉子焼き
 スリット
 カッター

リンゴ
 24分割

かぼちゃ
 3等分
 カッター

難しかった3等分カットができます。

ミニトマト
 分割

りんご
 くり抜き

特注
 バイン
 ピラー

① ポテトルネードカッター **K-4** 直 / 元払・1台
寸法・515×185×225 / 標準カット幅3mm
1台 ¥176,000 **612-8000**
※商売繁昌キット付

② ポテトルネード送り機構部一式 **K-4** 直 / 元払・1台
4mmカッター式 ¥61,000 **612-8004**
3mmカッター式 ¥61,000 **612-8003**
2mmカッター式 ¥61,000 **612-8002**



商売繁昌キット

遠くからでもよく目立つ、横断幕&のぼり。
ディスプレイに便利な10本さし用台座。
ワンポイントに最適なミニのぼり。
商売繁昌のお助けグッズがすべてセットに
なった便利なキットです。

内容

- 横断幕 (60cm×180cm)×2枚
- 縦のぼり (180cm×60cm)×2枚
- ミニのぼり (約30cm)×2本
- 10本さし用台座×1個
- 30cm串 200本

こんなに楽しいカットが誰にでも簡単にできます!

画期的な見た目の楽しさ♪1台のカッターがこんなに活躍♪♪

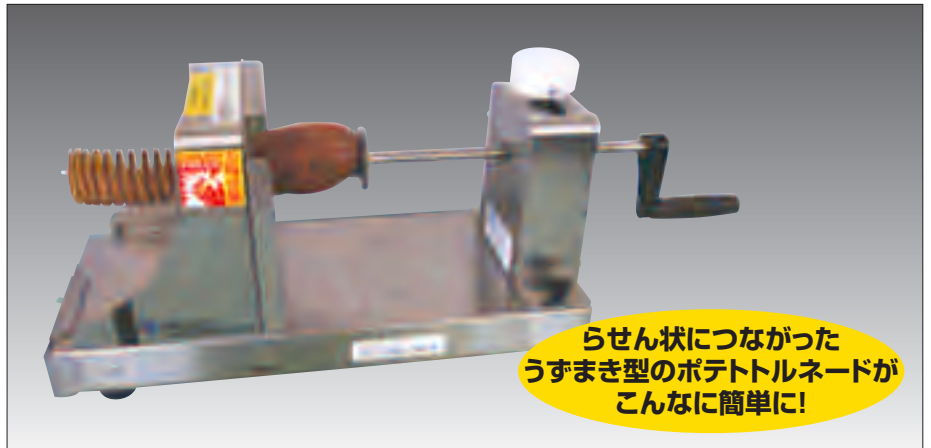

画期的なトルネードのカットが、どなたがカットしてもとても簡単あっという間に完成します!
丈夫でさびないステンレス構造(SUS304)で、毎日のお手入れがとても簡単です。
コンパクトな機械ですので、持ち運びも楽々、屋外へ持ち出せ、屋台などでも活躍します。
パーツ(機構部)の変更によって、カット幅を変更することが可能!ジャガイモだけでなく、
様々な食材のカットが可能です。固めの食材(サツマイモや人参など)は、うすめのカットがオススメ
です。やわらかい食材のカットはどの厚さでもオススメです。
カットした食材が機械刃物部についているクシにささるので、長めの食材でも型崩れの心配があり
ません。

ポテト、ソーセージ、明太子ソースやカレー味、
様々なバリエーションが楽しめます



カット幅

4mm
(厚め / ホクホクのお芋の食感)
3mm
(標準)
2mm
(薄め / ポテトチップスのパリパリ食感)

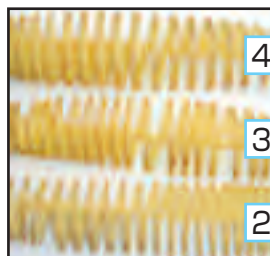

4mmカット

3mmカット

2mmカット

食材を揚げる場合のポイント!

- フライヤーの出力の高い場合
4mmの厚みカットがおすすめです
- フライヤーの出力が低い場合
薄めカットがおすすめです

ネジ棒(シャフト)を変えることができるため、食材やフライヤーの出力にあわせて、厚みを変えることができます。
とってバラエティ豊かな食材や、形状に対応ができます。

移動販売、屋台や、屋外の球場、遊園地や動物園等のレジャーランド、ショッピングセンター、居酒屋さん、ファストフード店などで活躍します。
ジャガイモ、きゅうり、ニンジン、サツマイモ、やまいも、大根、れんこん、ソーセージ、サラミ等に使用できます。

【おいしいポテトルネードの作り方】

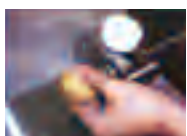

①ねじ棒の先についている
回転盤に食材を差しします。



②回転盤をセンターピン
まで移動させます。

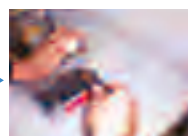

③押さえレバーに左手を
添え、ハンドルを回します。



④ピンからはずし、串にさ
します。



⑤約200℃の油で揚げます。



⑥美味しいポテトルネ
ードの完成!



かき氷



ミキサー



クラッシュ氷



フロースン

- ① フロースンドリンクマシンSB-20N **H-7 直** /元払・1台
 寸法・260×425×630 / 100V・500W
 1台 ¥250,000 **612-3120**
 角氷入数・約120個 / プレンダーボトル容量・700cc
 かき氷、クラッシャー、ジュースミキサー、フロースンの1台4役



- ② シルバージュース WNNJ-TOP-C
C-16 直 納3
 寸法・140×179×470 / 約450ccのカップ付
 1台 ¥27,100 **612-0260**
 絞った後に自動的にハンドルが戻ります



- ③ フレッシュジュース HJ-3A **N-6 直**
 寸法・201×215×500 / 元払・1台
 1台 ¥37,000 **611-0203**
 手軽な手動タイプ
 お客様の前で新鮮調理



- ④ ビタミンジュース **C-16 直 納3**
 寸法・100φ×300
 1台 ¥6,500 **612-0810**
 アミ付
 ステンレス製



- ⑤ アルミ クイックジュース **H-4 直 納3**
 寸法・170×300×125
 1台 ¥9,800 **612-0812**
 皮をつぶさず挤るため渋み、にがみがでません
 最大100φ程度のグレープフルーツ半分まで搾れます



- ⑥ ハンディシャワーセット **H-7 直 納3**
 寸法・80φ×270 / 容量・1ℓ
 1個 ¥470 **612-2300**
 容器にシャワーがついて、楽にカップに蜜をかけることができます



- ⑦ ブロックアイススライサーHB320A **N-6 直**
 寸法・355×402×760 / 100V・200W / 元払・1台
 1台 ¥145,000 **611-0320**
 半貫目サイズ(13cm角程度)のブロック氷をお使いください
 粗さ調節無段階
 器とあわせて高さ20cmを超える盛り付けは出来ません
 リフトアップ機構で氷が溶けにくく、長持ちします



色・青

- ⑧ アイススライサーHC-18C **N-6 直**
 寸法・230×266×392 / 100V・138W / 元払・1台
 1台 ¥98,000 **611-0818**
 角氷(約3cm角)、またはチップアイスも使用できます
 粗さ調節機能付



- ⑨ ブロックアイススライサーHA-110S **N-6 直**
 寸法・399×273×612 / 手動式 / 元払・1台
 1台 ¥96,000 **611-0110**
 市販のブロック氷専用
 粗さ調節機能付



- ⑩ スライス&クラッシャーCS-18C **N-6 直**
 寸法・230×266×392 / 100V・180W / 元払・1台
 1台 ¥119,000 **611-0918**
 角氷(約3cm角)、またはチップアイスも使用できます
 スライス粗さ調節機能付



- ⑪ スライス&クラッシャーCS-S32A **N-6 直**
 寸法・306×421×429 / 100V・260W / 元払・1台
 1台 ¥150,000 **611-0935**
 角氷(約3cm角)専用
 スライス粗さ調節機能付



- ⑫ 手動式アイスクラッシャーHA-1700 **N-6 直**
 寸法・316×260×317 / 元払・1台
 1台 ¥29,800 **612-1700**
 氷砕粗さ約12mm



① キングミートテンダー N-4 直

規格	寸法	1台	
本体	165×35×120	¥13,500	611-1001
交換替刃	刃数16本 3枚入	¥ 6,000	611-2001

がんこな筋を残らずカット
肉をやわらかく仕上げます

② ジャカードミニ H-10 直
寸法・145×35×105 / 刃数・48本
1台 ¥10,000 611-1003
肉を手軽に柔らかくします③ ミートソフター C-16 直 納3
寸法・130×130 / 刃数・8枚
1台 ¥2,400 611-1002④ ジャカード 1枚刃 H-3 直 納3
寸法・145×28×105 / 刃数・16本
1台 ¥3,800 612-1003⑤ スタンドタイプミートテンダー K-2 直
寸法・370×560×670 / 刃数・480本 / 元払・1台
1台 ¥380,000 612-1110
キングミートテンダーの10倍の処理能力
ワンタッチで分解出来るので
洗浄も刃の交換も楽にできます⑥ テンダースターTS-ECONOX H-6 直
寸法・385×445×960 / 刃数・544本 / 元払・1台
1台 ¥510,000 611-1508
骨抜き肉をわずかの時間で柔らかく美味しくします
1回の処理面積・80×200mm / 肉の厚さ 110mmまで⑦ 電動ミートチョッパー OMC-12C-2 H-7 直 納3
寸法・305×540×320 / 100V・200W
1台 ¥186,000 612-0012
標準仕様・3.2mmプレート付 / 能力・1時間100~150kg
牛、豚、鶏肉、魚肉等の挽肉や豆類、野菜等食品全般⑧ 電動式キッチンミンサーBK-220 H-6 直
寸法・394×170×310 / 100V・400W / 元払・1台
1台 ¥88,000 612-2220
標準仕様・3.2mmプレート付
能力・肉、魚20分で20~30kg⑨ 電動チョッパーS-10-2 H-7 直
寸法・389×140×272 / 100V・90W / 元払・1台
1台 ¥65,000 612-2102
標準仕様・4.0mmプレート付
処理能力・1分間に0.2~1kg⑩ 手廻しミンチ #5 H-3 直 納3
寸法・60Φ×130
1台 ¥29,000 611-1005
標準仕様・3mmプレート付⑪ 手廻しミンチ #10 H-3 直 納3
寸法・80Φ×180
1台 ¥36,000 611-1010
標準仕様・3mmプレート付⑫ ソーセージフィラー No.3L C-16 直 / 元払・1台
寸法・360×195×170
1台 ¥78,000 612-2003
シリンダー容量・3ℓ
ファンネル・全長200、10φ、20φ、30φ付
オールステンレス製⑬ ビクタープロシェフ56枚刃 H-6 直 納3
寸法・タタキ面、58×78 / 全長255
1台 ¥8,500 613-0056
刃14列×4枚
筋切りと肉たたきを組み合わせました



① スライサー OMS-220 **J-5 直**
 寸法:420×470×360/100V・250W/元払・1台
 1台 ¥202,000 **612-0220**
 最大切断サイズ:90×170
 厚み調節:0.1~12mm/能力:1000枚/h
 チャーシュー、ハム、野菜等



② 半解凍用スライサーMS25MB **N-6 直**
 寸法:424×500×343/100V・80W/元払・1台
 1台 ¥163,000 **611-1250**
 厚み調節:1~13mm
 半解凍(-2℃程度)の肉、ハムをスライス



③ リッタースライサーソリダ4 **H-7 直**
 寸法:255×380×250/100V・65W/元払・1台
 1台 ¥65,000 **612-5004**
 最大切断サイズ:190×130
 厚さ調整:0.5~23
 チャーシュー、ハム、ローストビーフ、野菜等



④ スライサー OMS-280 **J-5 直**
 寸法:430×550×390/100V・250W/元払・1台
 1台 ¥288,000 **612-1280**
 最大切断サイズ:120×200
 厚み調節:0.1~15mm/能力:1000枚/h
 チャーシュー、ハム、野菜等



⑤ うろこ取り名人 HS-10R **H-7 直**/元払・1台
 本体寸法:34φ×165/DC-24V
 コントローラー寸法:130×265×120/100V・5W
 1セット ¥180,000 **612-3010**
 本体410gと軽量。流水で使える防塵、防滴機能に加え、
 過負荷時に自動停止する安心保護機能付です



⑥ ウロコ取り機 F-SR型 **N-4 直**/元払・1台
 本体寸法:65φ×255/DC-12V
 コントローラー寸法:110×180×90/100V・5W
 1セット ¥132,000 **611-1698**
 スピード調節が無段階でできます
 左右回転切り替えスイッチ付

誰にでも手軽につかえます
 右きき、左ききどちらもOK
 魚の大小、種類問わず



(油切板や油缶等、全て別売)

⑦ ガスフライヤー **J-5 直**

規格	寸法	油量	1台
DF-015	360×600×800	15ℓ	¥187,000 611-1015
DF-020	450×600×800	20ℓ	¥202,000 611-1020

少ない油でスピード調理。斜面をすべらせて投入する手軽なタイプ
 都市ガス、プロパンガスタイプあります



(油切板や油缶等、全て別売)

⑧ ガスフライヤー **J-5 直**

規格	寸法	油量	1台
DF-015W	680×600×800	15ℓ×2	¥441,000 611-2015
DF-020W	860×600×800	18ℓ×2	¥472,000 611-2022

少ない油でスピード調理。斜面をすべらせて投入する手軽なタイプ
 都市ガス、プロパンガスタイプあります



⑨ ガスフライヤー MXF-046C **H-3 直**
 寸法:450×600×800/油量20ℓ/元払・1台
 1台 ¥368,000 **611-1046**
 マイコン搭載により100℃~240℃まで
 油温管理が正確にできます
 都市ガス、プロパンガスタイプあります/100V・20W



⑩ ガスフライヤー **H-3 直**

規格	寸法	油量	1台
MGF-13K	330×600×800	13ℓ	¥164,000 611-1137
MGF-18K	430×600×800	18ℓ	¥178,000 611-1187

ON/OFF制御により設定温度に達すると
 メインバーナーが消えて適正温度を保ちます
 都市ガス、プロパンガスタイプあります



⑪ ガスフライヤーMGF-18WK **H-3 直**
 寸法:830×600×800/油量18ℓ×2/元払・1台
 1台 ¥289,000 **611-1188**
 ON/OFF制御により設定温度に達すると
 メインバーナーが消えて適正温度を保ちます
 都市ガス、プロパンガスタイプあります



⑫ 電気フライヤーMEF-18E **H-3 直**
 寸法:450×600×800/油量18ℓ/元払・1台
 1台 ¥479,000 **611-1180**
 三相200V・6.4KW/プラグは付いていません
 マイコン搭載 油の温度が登録できる5メモリー内蔵
 温度設定の手間が要らず省力化に貢献します



- ① 電気フライヤー卓上型 MEF-5TAE **H-3 直**
寸法:300×420×200/油量5ℓ/元払:2台
1台 ¥218,000 **611-1105**
100V・1.8KW/プラグは付いていません
揚げ温度を設定するだけでサーモスタットが
温度を確実にキープ



- ② 電気ミニフライヤー MMF-82B
N-6 直/元払:1台
寸法:250×456×195/油量8ℓ
1台 ¥112,000 **612-1108**
100V・1.4KW
少量の揚げ物に最適。バスケット(寸法160×260×140)付



- ③ 電気オートリフトフライヤー MEF-3TALE
H-3 直/元払:1台
寸法:262×565×180/油量3ℓ/100V・1.4KW
1台 ¥237,000 **612-1103**
設定された調理時間になると自動的にフライカゴが
リフトアップ。省力化に効果的
付属品・フタ、仕切網、フライカゴ、カストリ網
プラグは付いていません



- ④ 電機食用油ろ過機 **H-7 直** /元払:1台

規格	寸法	容量	1台	
NK-25	334×500×330	25 ℓ	¥200,000	612-2025
NK-35	334×630×330	35 ℓ	¥218,000	612-2035
NK-40	510×610×330	40 ℓ	¥312,000	612-2040

100V・200W/ろ過能力:6ℓ/毎分
食用油の酸化劣化を防ぎフライの品質を高めます



- ⑤ 電機食用油ろ過機 **H-7 直** /元払:1台

規格	寸法	容量	1台	
NY-25	310×615×330	25 ℓ	¥520,000	612-0025
NY-35	420×615×330	35 ℓ	¥604,000	612-0035
NY-40	510×610×330	40 ℓ	¥732,000	612-0040

100V・200W/ろ過能力:10ℓ/毎分
使用した油の微粒子、炭化物、不純物を取り除き、
食用油の寿命を伸ばします



写真はSG-22です

- ⑥ グリラー下火式 **H-7 直** /元払:1台

規格	寸法	1台	
SG-22	875×445×285	¥158,500	611-1222
SG-28	1200×445×305	¥214,500	611-1228

ロストル上下移動装置付ですので焼き加減が思いのまま
都市ガス、プロパンガスタイプあります

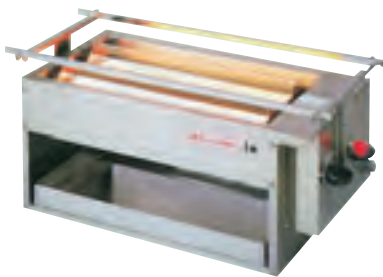

- ⑦ 串焼き2号 SG-16K **H-7 直**
寸法:645×283×265/元払:2台
1台 ¥65,000 **611-1316**
ロストル上下移動装置付ですので、
焼き加減が思いのまま
都市ガス、プロパンガスタイプあります



写真はSGR-N45です

- ⑧ 同時両面グリラー **H-7 直** /元払:1台

規格	寸法	1台	
SGR-N45	705×635×770	¥432,000	611-1445
SGR-N65	840×635×770	¥500,000	611-1465

上から下からガス赤外線でききあげますので、
焼き時間が短縮。又、煙の発生を大幅にカット
都市ガス、プロパンガスタイプあります



写真はSG-650Hです

- ⑨ グリラー上火式 **H-7 直** /元払:1台

規格	寸法	1台	
SG-450H	575×430×515	¥109,500	611-1245
SG-650H	710×430×515	¥137,000	611-1265
SG-900H	975×430×515	¥156,500	611-1290

ハンドルタイプで、お好みの位置に焼きアミをセット。
都市ガス、プロパンガスタイプあります



写真はYK-20です

- ⑩ 遠赤グリラーやきとり **E-8 直**

規格	寸法	1台	
YK-20	600×280×235	¥76,000	612-1320
YK-25	740×280×235	¥90,000	612-1325
YK-30	875×280×235	¥118,000	612-1330

天然ガス、プロパンガスタイプあります
石が温まるのに15分ほどかかります
天然石使用で炭いらず/YK-30は2口 前管式



写真はRK-40です

- ⑪ 炬ばた焼 **E-8 直**

規格	寸法	1台	
RK-30	525×370×215	¥94,000	612-1030
RK-40	680×370×215	¥116,000	612-1040
RK-50	835×370×215	¥144,000	612-1050

天然石使用で炭いらず。遠赤外線の効果バツグン
天然ガス、プロパンガスタイプあります



- ⑫ 万能焼 NA-850 **E-8 直**

寸法:855×255×235
1台 ¥112,000 **611-1385**
天然ガス、プロパンガスタイプあります



写真はYC-15です

① みたらし団子 E-8 直

規格	寸法	1台	
YC-13	390×135×130	¥31,000	612-1113
YC-15	450×135×130	¥34,000	612-1115
YC-20	600×135×130	¥37,000	612-1120

天然ガス、プロパンガスタイプあります



写真はYB-16です

② やきとり E-8 直

規格	寸法	1台	
YB-12	370×160×210	¥42,000	611-1212
YB-14	430×160×210	¥47,600	611-1214
YB-16	490×160×210	¥49,800	611-1216
YB-18	550×160×210	¥54,000	611-1218

天然ガス、プロパンガスタイプあります



写真はNC-5です

③ 魚焼台 N-6 直

規格	寸法	1台	
NC-3	435×290×235	¥ 61,200	611-1333
NC-4	545×320×235	¥ 80,600	611-1334
NC-5	645×350×235	¥101,600	611-1335
NC-6	755×380×235	¥121,600	612-1336

天然ガス、プロパンガスタイプあります



④ 使い捨て丸焼網200枚入 B-5 直

規格	寸法	1箱	
24	240φ	¥17,000	612-2024
26	260φ	¥17,000	612-2026
28	280φ	¥17,000	612-2028

材質・亜鉛引
1.1φ クリンプ10mm目



⑤ 使い捨て正角網200枚入 B-5 直

規格	寸法	1箱	
S-14	270×270	¥23,000	612-2114
S-15	300×300	¥25,000	612-2115
S-22	223×223	¥22,000	612-2122

材質・亜鉛引
1.1φ クリンプ11mm目



⑥ タフマン合わせアミ65号 C-16 直 納3

寸法・650×350 柄長・200
1セット ¥9,200 611-1565
鉄、クロームメッキ
持ち手ダブル/アミ目・18.5mmピッチ



⑦ タフマン合わせアミ35号 C-16 在

寸法・300×350 柄長・200
1セット ¥5,200 611-1535
鉄、クロームメッキ
持ち手シングル/アミ目・18.5mmピッチ



⑧ 焼物網タフロスダブル取手 C-16 直 納3

規格	寸法	1枚	
45号	450×400	¥5,400	612-2045
50号	500×400	¥5,900	612-2050
60号	600×400	¥7,300	612-2060
70号	700×400	¥7,700	612-2070

鉄、クロームメッキ/アミ目・13mmピッチ/柄長・165



⑨ 焼物網タフロス C-16 直 納3

規格	寸法	1枚	
33号	300×330	¥3,600	611-1533
36号	330×360	¥3,800	611-1536
39号	360×390	¥4,500	611-1539

鉄、クロームメッキ/アミ目・13mmピッチ/柄長・165



⑩ ステン焼アミ クリンプ H-3 在

規格	寸法	1枚	
小	280×450	¥5,300	611-1502
中	350×450	¥5,800	611-1503
大	600×450	¥9,000	611-1504

大のみ持ち手はダブル/外枠5φ、クリンプ目2φ
アミ目・15mmピッチ/柄長・230



⑪ ステン焼アミ 線 H-3 在

規格	寸法	1枚	
小	350×450	¥5,100	611-1512
中	600×450	¥7,800	611-1513
大	750×450	¥9,200	611-1514

大、中のみ持ち手はダブル/外枠5φ、内線3φ
アミ目・25mmピッチ/柄長・230



⑫ しぶうちわ H-3 在

規格	寸法	1枚	
大	290×435	¥1,380	611-1510
小	225×330	¥ 480	612-1511



⑬ 両面渋うちわ うなぎ N-6 在

寸法・260×420
1枚 ¥900 612-1022
両面(別柄)



① 鋳物バーナーMDX-10 **E-8 直**
 寸法・350×230×100/常用コンロ
 1台 ¥10,800 **612-4010**
 天然ガス、プロパンガスタイプあります
 ゴム管口9.5φ



② 鋳物バーナーMDX-4 **E-8 直**
 寸法・420×270×120/中型コンロ
 1台 ¥13,400 **612-4004**
 天然ガス、プロパンガスタイプあります
 ゴム管口9.5φ



③ 鋳物バーナーMD-210H **E-8 直**
 寸法・510×330×120/二重羽根付
 1台 ¥19,200 **612-4210**
 天然ガス、プロパンガスタイプあります
 天然ガス・ゴム管口13φ/プロパンガス・ゴム管口9.5φ



④ 鋳物バーナーMD-330 **E-8 直**
 寸法・685×440×175/三重コンロ
 1台 ¥36,800 **612-4330**
 天然ガス、プロパンガスタイプあります
 天然ガス・ゴム管口13φ/プロパンガス・ゴム管口9.5φ



⑤ ハイカロリーコンロ MDX-108P
H-5 直 納3
 寸法・350×230×100/パイロット付/一重
 1台 ¥14,500 **612-2108**
 天然ガス、プロパンガスタイプあります
 ゴム管口9.5φ



⑥ ハイカロリーコンロ MDX-148P
H-5 直 納3
 寸法・400×270×120/パイロット付/一重
 1台 ¥17,000 **612-2148**
 天然ガス、プロパンガスタイプあります
 ゴム管口9.5φ



⑦ ハイカロリーコンロ MD-208P
H-5 直 納3
 寸法・510×330×130/パイロット付/二重
 1台 ¥24,500 **612-2208**
 天然ガス、プロパンガスタイプあります
 天然ガス・ゴム管口13φ/プロパンガス・ゴム管口9.5φ



⑧ 着火バーナーターボ TK-SF6
H-6 直 納3
 全長・290
 1個 ¥700 **612-2201**
 フレキシブルタイプのため、
 様々な角度に使用可能
 ガス充填式



⑨ テカマッチ ST-481 **H-8 在**
 全長・293
 1個 ¥1500 **612-0481**
 ガス使い捨て



⑩ CRチャッカマン **H-4 在**
 全長・225
 1個 ¥550 **611-1520**
 ガス使い捨て



⑪ ガスマッチIIマグネット付 **C-3 在**
 全長・210
 1個 ¥1,300 **612-1130**
 ガス注入式/便利なマグネット付



⑫ ライターガスボンベ **H-2 在**
 容量・130g
 1個 ¥500 **611-1551**
 ライターや、ガスマッチ等の補充用ガスボンベ



⑬ シャトルカセットボンベ3本組
C-16 在
 容量・250g
 1セット ¥960 **612-2000**



⑭ フィールドチャッカー ST-431
H-6 直 納3
 寸法・400×110×66
 ガスボンベ1本付
 1個 ¥1,900 **612-0431**
 逆さでの使用可/専用ボンベ使用



⑮ フィールドチャッカー専用容器 ST-720
H-6 直 納3
 容量・170g
 1個 ¥550 **612-0720**
 ⑬のフィールドチャッカー専用ボンベです。



⑯ ハンディガス450AG-Nトーチ
C-16 直 納3
 寸法・235×125×225/ボンベ別売
 1台 ¥11,600 **612-1450**
 電子着火方式/逆さでの使用可
 燃焼時間、約5時間の大容量



⑰ トーチ450AG用ボンベ
C-16 直 納3
 容量・450g
 1個 ¥1,300 **612-1455**
 ⑯のハンディガス専用ボンベです



⑱ タッチファイヤー DTT-01
C-16 直 納3
 寸法・115×190×240/ガスボンベ1本付
 1台 ¥19,240 **611-1522**
 逆さでの使用可
 市販のカセット用ガスボンベ使用



⑲ パワーターボ HD-X **C-16 直 納3**
 寸法・180×90/ガスボンベ1本付
 1個 ¥7,500 **611-1825**
 電子着火方式/逆さでの使用可
 専用ボンベ使用



⑳ トーチメイト190 **C-16 在**
 容量・190g
 1個 ¥810 **611-1819**
 ⑲のパワーターボ専用ボンベです



㉑ ハンドトーチバーナーKB-45-1-2
H-3 直 納3
 寸法・45φ×103
 1台 ¥41,700 **611-1531**
 魚や肉等の表面焼にご利用ください
 プロパンガス専用/ホース2m付



写真はAK-2Aです

① グリドル Aタイプ E-8 直

規格	寸法	1台	
AK-1A	610×460×800	¥174,000	611-1111
AK-2A	760×460×800	¥200,000	611-1112
AK-3A	910×560×800	¥224,000	611-1113

天然ガス、プロパンガスタイプあります
脚はメッキ、組立式/ガスホースはついてません



写真はAK-2Bです

② グリドル Bタイプ E-8 直

規格	寸法	1台	
AK-1B	610×460×180	¥122,000	611-1101
AK-2B	760×460×180	¥142,000	611-1102
AK-3B	910×560×180	¥162,000	611-1103

天然ガス、プロパンガスタイプあります
ガスホースはついてません



③ 小型グリドル YSC-600 E-8 直

寸法:630×390×200
1台 ¥78,000 611-1600
天然ガス、プロパンガスタイプあります



④ クレープ焼 E-8 直

規格	寸法	1台	
KP-10	450×450×235	¥144,000	611-1881

鉄板10mm厚/400φ
天然ガス、プロパンガスタイプあります



⑤ 電機クレープ焼 N-1 直/元払1台

規格	寸法	1台	
CM-360	410×410×120	¥165,000	612-1360
CM-410	500×500×200	¥180,000	612-1715

100V・1400W/焼面サイズ:360φ(CM-410は410φ)
熱板(鑄鉄製・厚み17mm)は均等な温度分布/アース付プラグ用



写真はGH-15です

⑥ ギョウザ焼 E-8 直

規格	寸法	1台	
GH-13	465×365×255	¥82,000	611-1713
GH-15	515×425×255	¥88,000	611-1715

天然ガス、プロパンガスタイプあります

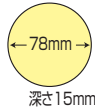
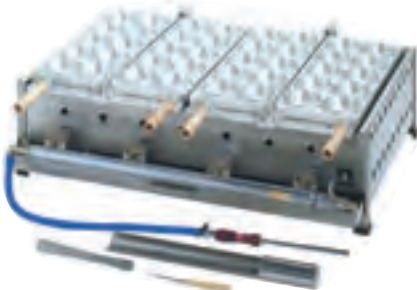

⑦ 大判焼半自動 E-8 直

写真はOK-200です

規格	寸法	1台	
OK-100	1連(7個焼) 360×560×250	¥199,000	611-1810
OK-200	2連(14個焼) 680×560×250	¥377,000	611-1820
OK-300	3連(21個焼) 1000×560×250	¥557,000	611-1830

天然ガス、プロパンガスタイプあります

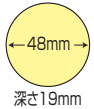

⑧ 明石焼10穴用 E-8 直

写真はTA-104です

規格	寸法	1台	
TA-101	1連 200×320×175	¥44,000	613-1101
TA-102	2連 347×310×185	¥76,000	613-1102
TA-103	3連 500×310×185	¥114,000	613-1103
TA-104	4連 655×310×185	¥152,000	613-1104
TA-105	5連 810×310×185	¥190,000	613-1105

天然ガス、プロパンガスタイプあります

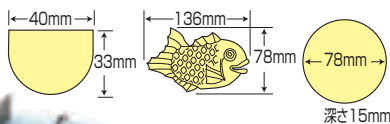
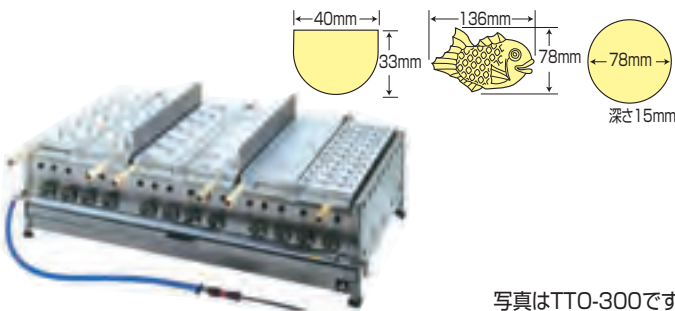

写真はTTO-300です

⑨ 共通焼台(たこ焼、たい焼、大判焼) E-8 直

規格	寸法	1台	
TTO-100	1連 360×560×250	¥235,000	611-1801
TTO-200	2連 680×560×250	¥428,000	611-1802
TTO-300	3連 1000×560×250	¥635,000	611-1803

鍋は自由に交換できます。/天然ガス、プロパンガスタイプあります



⑩ 電気今川焼器 NI40 H-3 直/元払1台

寸法:1000×430×400/三相200V・6000W/プラグは付いていません
1台 ¥685,000 612-1140
74φ×20ヶ
火力は電子コントロールにより火力調節ダイヤルを回すだけで、
焼き上げに適したパワーがきめ細かく選べ、だれでも上手に焼けます



写真はNG-2たい焼器

① 電気重ね合わせ式焼物機 H-3 直 / 元払・1台

	規格	焼面内容	寸法	1台	
NG-2 (2連式)	たい焼	12匹	680×580×400	¥654,000	612-3002
	たご焼	38φ×60	680×580×400	¥654,000	612-3003
	今川焼	74φ×20	680×580×400	¥654,000	612-3004
	回転焼	78φ×14	680×580×400	¥654,000	612-3005
NG-3 (3連式)	たい焼	18匹	1000×580×400	¥840,000	612-3102
	たご焼	38φ×90	1000×580×400	¥840,000	612-3103
	今川焼	74φ×30	1000×580×400	¥840,000	612-3104
	回転焼	78φ×21	1000×580×400	¥840,000	612-3105

三相200V・6000W(NG-3は8000W) / プラグは付いていません

手間が少なく、きれいに焼ける重ね焼

本体重量・NG-3 63kg

本体重量・NG-2 48kg



写真はTS-154です

② たご焼器15穴用 E-8 直

	規格	寸法	1台	
TS-152	2連	345×260×190	¥36,000	611-1152
TS-153	3連	515×260×190	¥54,000	611-1153
TS-154	4連	685×260×190	¥72,000	611-1154
TS-155	5連	850×260×190	¥90,000	611-1155

天然ガス、プロパンガスタイプあります



写真はTS-184Sです



写真はTS-284Sです

③ たご焼器18穴用ジャンボ E-8 直

	規格	寸法	1台	
TS-182S	2連	400×350×190	¥60,000	611-1182
TS-183S	3連	600×350×190	¥90,000	611-1183
TS-184S	4連	785×350×190	¥120,000	611-1184
TS-185S	5連	980×350×190	¥150,000	611-1185

天然ガス、プロパンガスタイプあります

④ たご焼器28穴用 E-8 直

	規格	寸法	1台	
TS-282S	2連	400×350×190	¥60,000	611-1282
TS-283S	3連	600×350×190	¥90,000	611-1283
TS-284S	4連	785×350×190	¥120,000	611-1284
TS-285S	5連	980×350×190	¥150,000	611-1285

天然ガス、プロパンガスタイプあります



写真はTG-2です

⑤ 電気たご焼器 H-5 直 要納確

	規格	寸法	1台	電気
TG-2	2連	420×450×250	¥180,000	611-1072 単相200V・4KW
TG-3	3連	610×450×250	¥230,000	611-1073 三相200V・6KW

安全で均等な焼き上がりは電子式ならではの威力を発揮します
温度調節・入力調整式 / プラグは付いていません

⑥ 電気たご焼器 NT-84 H-6 直 / 元払・1台

寸法・700×430×400 / 三相200V・6000W / プラグは付いていません

1台 ¥504,000 612-1084

38φ×84φ

焼面の温度分布はほぼ均一

火力は電子コントロールにより火力調節ダイヤルを回すだけで、
焼き上げに適したパワーがきめ細かく無段階に選べます



① 電磁調理器EZ-HG26 **E-14 直**
 寸法・320×360×45 / 100V・1300W
 1台 ¥27,000 **612-0026**
 電力調節・9段階
 なべ使用可能サイズ・120~260mm / 湯沸かしキー付
 ホウロウ、鉄、ステンレス等のなべで底が平らなもの可



④ IH調理器 MIR-1035TA **N-8 直** / 元払・1台
 寸法・900×600×300 / 3相200V・5KW
 1台 ¥932,000 **612-1035**
 火力は調節つまみにより無段階
 なべ使用可能サイズ・190~300mm
 ホウロウ、鉄、ステンレス製の磁性体の鍋をご使用下さい



⑤ グリルなべEP-PE10 **E-14 直**
 寸法・385×350×205 / 100V・1300W
 1台 ¥18,500 **612-3110**
 直火もOK
 鍋寸法・外寸270×58

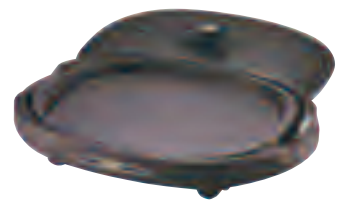

⑥ ホットプレート EA-DE10-BA **C-15 直**
 寸法・490×390×140 / 100V・1300W
 1台 ¥20,800 **612-0125**
 取り外して丸洗いOK
 内寸・360×334×25 / セラミックコート



⑦ グリルなべEP-SA10 **E-14 直**
 寸法・330×300×190 / 100V・1000W
 1台 ¥17,000 **612-3210**
 これ1台で煮る、焼く、炒める
 大活躍のコンパクトタイプ
 鍋寸法・外寸222×52

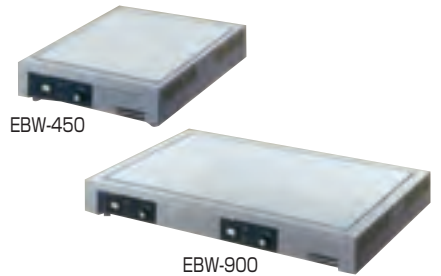

⑨ プレートウォーマー **H-10 直** / 元払・1台

規格	寸法	1台	
EBW-450	450×600×120	¥140,000	612-2450
EBW-900	900×600×120	¥228,000	612-2900

EBW-450、100V・500W / EBW-900、100V・1000W
 できたての料理をさませないよう、お皿を保温するウォーマー
 サーモスタットをご希望の温度にセットするだけ



⑩ 超音波ジェット洗米器70型 **H-3 直** / 元払・1台
 寸法・360φ×630 / 5升用
 1台 ¥96,000 **612-1070**
 水道料は従来品に比べ1/3~1/5
 使用水圧・0.06MPa以上 / 設備工事は一切不要
 泡のクッション作用により割米はほとんどありません



⑪ 18-8 バケツII 洗いカゴ **C-16 直 納3**

規格	寸法	1台	
15φ 12メッシュ	300φ×305	¥18,200	612-1015
15φ 8メッシュ	300φ×305	¥18,200	612-2015
18φ 12メッシュ	300φ×345	¥19,700	612-1018
18φ 8メッシュ	300φ×345	¥19,700	612-2018



⑫ ジェット気泡万能洗浄機 JS-89-2

H-6 直 納3
 寸法・全長 420 / ホース 900 / ホース差込口付
 1台 ¥34,000 **612-0892**
 気泡のクッション作用により割米がほとんどありません
 野菜、果物の洗浄や調理器具の洗浄にも威力を発揮



- ① ホバート フードミキサー-N-50 **J-5 直**
 寸法:264×364×432/100V・125W/元払・1台
 1台 ¥525,000 **612-3050**
 ボール容量・4.7ℓ/スピード・3速
 プラネタリーアクションで完璧なミキシングを行います
 耐久性のあるエポキシ加工表面仕上げで汚れが付きにくい



- ② カクハン機 UT-1305 **J-5 直 納3**
 寸法:全長 935/100V・850W
 1台 ¥30,000 **663-1303**
 羽根 165φステンレス製

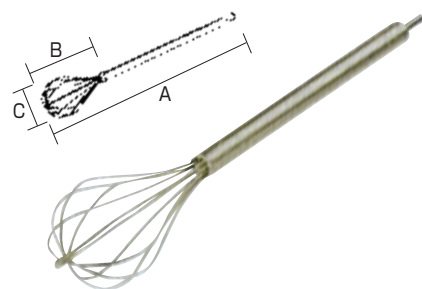

- ③ 18-8 電動ドリル用泡立 **C-16 直 納3**

規格	寸法	1本	
20号	A 640×B 230×C 105	¥11,500	612-3020
15号	A 490×B 230×C 105	¥10,800	612-3015



- ④ プロビック圧力鍋 **H-8 直** /元払・1台

規格	寸法	容量	1台	
15L	内280φ×242	1.8升	¥83,000	611-2315
20L	内280φ×322	2.6升	¥98,000	611-2320

ガスレンジはもちろん、電磁調理器でも使えます
 ステンレス、アルミ、三層構造



- ⑤ ワンダーシェフ圧力鍋 **H-8 直 納3**

規格	寸法	容量	1台	
8L	内230φ×190	1升	¥37,000	611-2308
10L	内230φ×240	1.2升	¥44,000	611-2310

ガスレンジはもちろん、電磁調理器でも使えます
 ステンレス、アルミ、三層構造



- ⑥ パーフェクトプラス圧力鍋 **H-7 直** /元払・1台

規格	寸法	容量	1台	
018WF-2.5	内176φ×105	2.5ℓ	¥38,000	612-3025
018WF-3.0	内220φ×85	3.0ℓ	¥42,000	612-3030
018WF-4.5	内220φ×130	4.5ℓ	¥45,000	612-3045
018WF-6.5	内220φ×180	6.5ℓ	¥52,000	612-3065

IH対応/取手を取り外すことができます



- ⑦ ホクア アルミ圧力鍋 **H-8 直** /元払・1台

規格	寸法	容量	1台	
15L	内360φ×162	2升	¥90,000	612-2315
18L	内360φ×192	2.4升	¥120,000	611-2318
21L	内360φ×228	2.7升	¥140,000	612-2321
24L	内360φ×260	3升	¥150,000	611-2324

安全フィルター装着



- ⑧ 炊飯電子ジャー **H-5 直** /元払・1台

規格	寸法	容量	1台	
JNO-A270	360φ×350	1.5升	¥40,700	611-2027
JNO-A360	360φ×383	2升	¥44,000	611-2036

100V・1010W
 丈夫で清潔なステンレス製



プラグの形状

30A以上 NH-GC54



適用コンセント
 単相250V・30A以上
 接地2Pタイプコンセント



- ⑨ 業務用IH炊飯ジャー-NH-GE54 **H-1 直** /元払・1台

寸法・430×500×390/単相200V専用
 1台 ¥203,000 **612-0054**

炊飯容量・3升
 耐久性にすぐれたステンレス胴
 適用コンセント・単相250V・30A以上
 接地2Pタイプコンセント



- ⑩ 業務用電子ジャー **H-5 直** /元払・2台

規格	寸法	容量	1台	
THS-C40A	460×380×250	2.2升	¥30,300	612-1640
THS-C60A	460×380×320	3.3升	¥33,000	612-1660
THS-C80A	460×380×390	4.4升	¥36,900	612-1680

100V・49W

丈夫で清潔なステンレス製



- ⑪ 保温専用電子ジャー 木目 **H-5 直** /元払・2台

規格	寸法	容量	1台	
JHA-4000	358φ×270	2.2升	¥28,400	611-2400
JHA-5400	358φ×315	3升	¥30,500	611-2540
JHC-7200	395φ×341	4升	¥34,700	611-2720
JHC-9000	395φ×406	5升	¥37,200	611-2900

100V/ダブルヒーター方式で大量保温OK



- ⑫ 保温専用電子ジャー ステンレス **H-5 直** /元払・2台

規格	寸法	容量	1台	
JHA-400A	358φ×270	2.2升	¥30,000	611-2040
JHA-540A	358φ×315	3升	¥32,000	611-2054
JHC-720A	395φ×341	4升	¥36,200	611-2072
JHC-900A	395φ×406	5升	¥38,700	611-2090

100V/ダブルヒーター方式で大量保温OK



① ステンレスジャー 木目 **H-5 直** / 元払・2台

規格	寸法	容量	1台	
JFM-3900	360φ×250	2.2升	¥22,600	611-2390
JFM-5700	360φ×310	3.2升	¥23,700	611-2570

電気を使わないステンレスジャー / 保温効力・約6時間



② 保温食缶 DF **E-8 直**

規格	寸法	容量	元払	1台	
R1 ご飯用	324φ×312	2.5升	6台	¥14,900	611-2410
M1 みそ汁用	324φ×312	1.3升	6台	¥14,900	611-2411

洗浄機対応 / 材質・PP



③ 保温食缶 DF **E-8 直**

規格	寸法	容量	元払	1台	
R2 ご飯用	324φ×185	1.3升	8台	¥10,900	611-2420
M2 みそ汁用	324φ×185	6.5升	8台	¥10,900	611-2421

洗浄機対応 / 材質・PP



④ マイコンスープジャー **H-5 直** / 100V・103~170W

規格	寸法	容量	元払	1台	
TH-CU045	315×260×350	4.5升	2台	¥50,000	612-2004
TH-CU080	365×315×375	8升	2台	¥55,000	612-2008
TH-CU120	460×395×355	12升	1台	¥71,500	612-2012
TH-CU160	460×395×405	16升	1台	¥88,000	612-2016

ステンレスボディ / マイコン5段階温度設定
直火で調理し、そのまま保温できる内なべ



⑤ スープ用電気びつ NL-16P

H-3 直 / 元払・1台
寸法・415φ×359 / 100V・230W
1台 ¥68,000 **611-2016**
容量・1.6升

湿熱が優しい保温を促し、
スープ類の煮つまりや煮やけを防ぎ、80°Cで保温します



⑥ スープクックジャー TH-DW06

H-5 直 / 元払・1台
寸法・365×315×385 / 100V・980W
1台 ¥88,000 **612-2006**

メニューに合わせて適温が選べるマイコン温度設定
オースステンレスボディ / 容量・6升
沸騰+保温、1台2役



⑦ スープウォーマー NMW-088 **H-3 直**

寸法・353φ×360 / 100V・200W / 元払・1台
1台 ¥84,000 **612-2088**
容量・8升 / 70~90°C温度調節付(5度刻み)
湿熱が優しい保温を促し、焦げつき、煮詰まりを抑え、
おいしい物をおいしく提供出来ます
湯煎式二重構造 / ステンレス製



NV-25

NV-35P

⑧ すしシャリウォーマー **H-3 直** / 元払・1台

規格	寸法	容量	1台	
NV-25	383φ×410	2.5升	¥68,000	611-2025
NV-35P	415φ×401	3.5升	¥76,000	611-2035

100V・47W / NV-35Pは青色になります
シャリの持ち味を保つため37°Cで保温します
湿熱を利用しての二重構造でシャリを最高の状態に保ちます



NK-40P

NK-40S

⑨ ライスウォーマー NK **H-3 直** / 元払・1台

規格	寸法	容量	1台	
NK-30	383φ×410	3升	¥68,000	611-2130
NK-40P	415φ×401	4升	¥76,000	611-2140
NK-40S	415φ×401	4升	¥91,300	612-2141

100V・130W / NK-30は木目、NK-40Sはステンレスになります
蒸気を合理的に利用して70°Cで保温します



セイロは別売です

⑩ 電気蒸器 **H-5 直** 要納庫

規格	寸法	1台	
YM-11	390×400×270	¥97,000	611-2311
YM-22	500×550×300	¥175,000	611-2322

YM-11 / 100V・1500W / 蒸気穴4ヶの丸セイロ用
YM-22 / 三相200V・4500W / 蒸気穴9ヶの丸セイロ用
ステンレス製でさびに強く、耐久性にも優れています



⑪ スチームマシーン卓上型 **H-10 直** / 元払・1台

規格	寸法	1台	
SHG-45	435×545×650	¥260,000	612-2345

100V・950W
蒸気が対流し食品を早く効果的に蒸し上げ保温します



写真はSM-436

⑫ スチームマシーン卓上型 **H-10 直** / 元払・1台

規格	寸法	1台	
SM-436	380×430×687	¥220,000	611-2436
SM-545	380×430×768	¥240,000	611-2545
SM-654	380×430×768	¥250,000	611-2654

100V・970W
蒸気が対流し食品を早く効果的に蒸し上げ保温します



① 蒸気レス電気ケトル PCK-H060

H-9 直 / 元払・2台

寸法・159×250×201 / 100V・湯沸1300W

1台 ¥15,000 613-0060

蒸気が外にでないので、安心、安全

カップ1杯(140ml)わずか約45秒のスピード沸騰

保温機能はありません

色・黒、白



② 電動ポット CD-SE50 H-5 直 / 元払・3台

寸法・230×315×340 / 100V・湯沸985W

1台 ¥18,000 612-0050

98℃、90℃、80℃、80℃ 4段階保温設定

プザーで給水お知らせ



③ 象印押すだけポット H-9 直 納3

規格	寸法	容量	1台	
AB-RB22HM	185×245×310	2.2ℓ	¥5,700	612-3022
AB-RB30HM	185×245×355	3.0ℓ	¥6,400	612-3130

保温、保冷

かる〜く押すだけラクラク給湯



④ ウォータークーラー RW-146P H-8 直 納3

寸法・300×445×540 / 100V・195W

1台 ¥112,000 611-2141

水道直結式

冷水専用です。約、6℃



⑤ ウォータークーラー SD-B185

J-5 直 / 元払・1台

寸法・300×450×625 / 100V・175W

1台 ¥117,000 612-0185

タンク容量・18ℓ

冷水専用 / 温度調節・5~18℃



⑥ ウォータークーラー SD-B185H

J-5 直 / 元払・1台

寸法・300×450×625 / 100V・175W

1台 ¥131,000 612-1185

タンク容量・18ℓ

冷温水切替式 / 温度調節・5~18℃、固定式80~90℃



⑦ タオルウォーマー C-7 直 / 元払・1台

規格	寸法	おしぼり枚	1台	
MT-25SA	350×270×250	約25本	¥32,000	611-3325
MT-50SA	420×275×290	約50本	¥35,000	611-3350
MT-75SA	450×275×355	約75本	¥41,000	611-3375

100V・150W / 庫内温度約65~75℃



⑧ ホットキャビ HC-11LXPro

H-7 直 / 元払・1台

寸法・450×363×322 / 100V・150W

1台 ¥100,000 612-0100

庫内容量・11ℓ(おしぼり約55本)

スイッチ切替で温冷自在 / 冷 7~10℃、温 70~80℃



⑨ 電気温蔵庫 H-10 直 / 元払・1台

規格	寸法	内容積	1台	
NB-7F	475×430×755	60ℓ	¥189,000	611-3006
NB-11F	535×500×850	100ℓ	¥217,000	611-3010

100V・450W / 65~90℃ 可変式温度調節

棚板4枚(NB-11Fは5枚)・上下に移動できます

耐久性に優れたステンレス製



⑩ 電気温蔵庫 H-10 直 / 元払・1台

規格	寸法	内容積	1台	
NB-7FG	475×430×755	60ℓ	¥218,000	611-3706
NB-11FG	535×500×850	100ℓ	¥253,000	611-3710

100V・450W / 65~90℃ 可変式温度調節

棚板4枚(NB-11FGは5枚)・上下に移動できます

耐久性に優れたステンレス製 / ガラス扉



① ホットエース J-5 **H-10** 直 / 元払・1台
 寸法・430×320×520 / 100V・250W
 1台 ¥26,600 **612-2200**
 背面オープン
 付属品・ケーキパット16インチ 1枚



② ホットショーケース NH-204 **H-10** 直 / 元払・1台
 寸法・400×300×460 / 100V・220W
 1台 ¥127,000 **612-2030**
 棚板2段可変
 ケース内は65~80℃まで温度調節自由自在
 耐久性に優れたステンレス製



③ ホットショーケース NH-502 **H-10** 直 / 元払・1台
 寸法・600×450×415 / 100V・470W
 1台 ¥128,000 **611-3500**
 棚板1段可変
 ケース内は65~80℃まで温度調節自由自在
 耐久性に優れたステンレス製



④ ホットショーケース NH-550T **H-10** 直 / 元払・1台
 寸法・400×400×600 / 100V・660W
 1台 ¥138,000 **611-3550**
 棚板2段固定 / 扉、横開き強化ガラス
 ケース内は65~80℃まで温度調節自由自在
 耐久性に優れたステンレス製



⑤ ホットショーケース NH-403 **H-10** 直 / 元払・1台
 寸法・900×300×415 / 100V・740W
 1台 ¥169,000 **611-3402**
 棚板2段可変
 ケース内は50~80℃まで温度調節自由自在
 耐久性に優れたステンレス製



写真はONG-118です

⑥ 直火式おでん鍋(マッチ点火) **E-8** 直 / 元払・1台

規格	寸法	仕切数	1台	
ONG-112	410×310×250	4仕切	¥ 84,600	612-5112
ONG-114	460×360×250	6仕切	¥ 92,600	612-5114
ONG-118	575×390×250	6仕切	¥107,200	612-5118
ONG-120	630×390×250	8仕切	¥116,000	612-5120

天然ガス、プロパンガスタイプあります

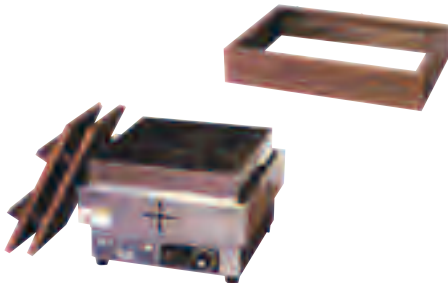

⑦ 電気おでん鍋 **H-10** 直 / 元払・1台

規格	寸法	内容積	1台	
NHO-4SY	340×335×277	11.1ℓ	¥106,000	612-6004
4SY用木枠	373×368×105		¥ 13,100	612-6005

100V・670W / 可変式サーモスタット
 使用温度範囲・70℃~100℃
 ステンレス製 / 鍋と仕切り枠は取り外し可



⑧ 電気おでん鍋 **H-10** 直 / 元払・1台

規格	寸法	内容積	1台	
NHO-6SY	485×335×277	16.5ℓ	¥99,000	612-7006
6SY用木枠	518×368×105		¥14,300	612-7007

100V・1000W / 可変式サーモスタット
 使用温度範囲・70℃~100℃
 ステンレス製 / 鍋と仕切り枠は取り外し可

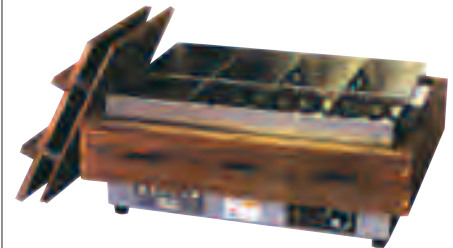

木枠使用例

⑨ 電気おでん鍋 **H-10** 直 / 元払・1台

規格	寸法	内容積	1台	
NHO-8SY	540×360×277	20ℓ	¥108,000	612-7008
8SY用木枠	573×398×105		¥15,500	612-7009

100V・1000W / 可変式サーモスタット
 使用温度範囲・70℃~100℃
 ステンレス製 / 鍋と仕切り枠は取り外し可



⑩ 電気おでん鍋 CVS-6D **H-8** 直 / 元払・1台
 寸法・370×470×279 / 100V・750W
 1台 ¥107,000 **612-7600**
 鍋寸法・275×369×125
 マイコンによる温度制御で、適温を維持します
 ステンレス製 / 鍋と仕切り枠は取り外し可



⑪ 電気おでん鍋 CVS-8D **H-8** 直 / 元払・1台
 寸法・655×470×279 / 100V・1500W
 1台 ¥213,800 **612-7800**
 鍋寸法・275×369×125 2ヶ
 マイコンによる温度制御で、適温を維持します
 ステンレス製 / 鍋と仕切り枠は取り外し可



⑫ 電気おでん鍋 **N-1** 直 / 元払・1台

規格	寸法	仕切数	1台	
EOK-6	485×335×180	6仕切	¥80,000	612-6006
EOK-8	540×360×180	8仕切	¥96,000	612-6008

EOK-6、100V・1000W / EOK-8、100V・1500W
 充分な煮込みと安定した保温ができます
 6段切り替えカムスイッチで火力調節できます



- ① 巻ずしカッター TK-2 **K-4 直**
 寸法・360×410×580/元払・1台
 1台 ¥290,000(カセット1ヶ付) **611-4002**
 細巻、中巻、太巻からうら巻まで簡単カット
 カセットはタテ巻用 4巻、6巻、8巻切り、
 ヨコ巻用 10巻切りがあります
 本体にはカセット1ヶ付 種類を選んで下さい
 別売りカセット1ヶ ¥60,000 **611-4022**



- ② 巻き寿司カッター **K-4 直**/元払・1台

規格	寸法	分割数	1台	
MSC-N6	400×350×530	6ツ切	¥268,000	612-5006
MSC-N8	400×350×530	8ツ切	¥268,000	612-5008
別売りパーツ刃物セット		6ツ切用	¥118,000	612-5106
別売りパーツ刃物セット		8ツ切用	¥118,000	612-5108

別売りパーツにて6ツ切、8ツ切が交換できます
 テフロン加工をした刃物を使用していますので
 ご飯がくっつかずにキレイにきれます

無料実演いたします
 お気軽にご相談ください



1個6秒で簡単に作れます
 できたてのおいしさを
 応援します



- ③ 卓上おにぎり機 **K-4 直**/元払・1台
 寸法・300×550×680/100V・60W

規格	対応グラム数	1台	
T0-3AH	30,50,60,70,80,90,100g	¥1,150,000	612-5003
T0-5AH	110,120,130,140,150g	¥1,150,000	612-5005

しゃり容量・2升(おにぎり約60個分)/1時間約600個
 おにぎり形状・三角形S,M,L,L(大) / 正三角形LL,LL(大)
 / 丸型M,Lより選択して下さい

オプションで追加カセット(しゃり玉、いなり、俵玉)あります
 保温機能装備

無料実演いたします お気軽にご相談ください



- ④ 卓上型にぎり寿司ロボット TSM-07 **K-4 直**
 寸法・300×500×590/100V・40W/元払・1台
 1台 ¥800,000 **612-5007**
 しゃり容量・1.5升(20gしゃり玉約220個分)
 生産能力・1時間約2800個のハイスピード
 シャリ玉のグラム数は16、18、20、22、24、26、30g用より
 お選び下さい

無料実演いたします お気軽にご相談ください



- ⑤ 卓上巻ずしロボット TSM-200XN **K-4 直**
 寸法・380×590×560/100V・90W/元払・1台
 1台 ¥1,290,000 **612-5200**
 しゃり容量・3升/生産能力・1分間2~4本
 巻サイズ・細巻、中巻、太巻、極太用よりお選び下さい
 オプションで追加カセット(巻サイズ)あります
 保温機能装備



- ⑥ 半自動寿司ロボット TSM-09 **K-4 直**
 寸法・300×480×450/100V・60W/元払・1台
 1台 ¥500,000 **612-5009**
 しゃり容量・1升/生産能力・1時間2000個
 にぎり寿司用しゃり玉、幕の内弁当用俵玉が出来ます
 寿司用・16、18、20、22、24、26、30g用より1種ご選択ください



- ⑦ モバイル寿司玉ロボット13 **K-4 直**
 寸法・170×340×350/AC15V/元払・1台
 1台 ¥450,000 **612-5010**
 しゃり容量・1kg(20gしゃり玉約50個分)
 16、18、20、22、24、26、30g用より1種ご選択ください。

- 世界最小・最軽量
- 専用ACアダプター付属
- 簡単お手入れ
- わずか6kgの軽量、コンパクトボディ
- 好みに応じて仕上がりの硬さを調整できます
- 生産能力・1分間20個

※抗菌仕様の樹脂製巻すです。使用感が天然竹製巻すと
 同じ感覚で巻寿司を作ることができます。一度お試しください。

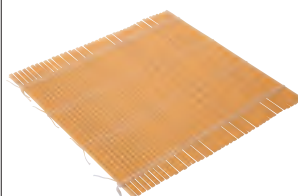

#2727

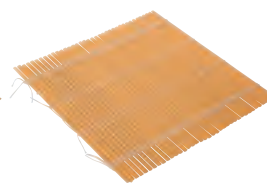

#2424

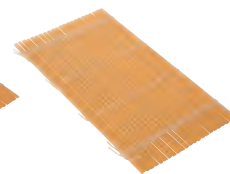

#2714

- ⑧ サニー巻す **C-3 在**

規格	寸法	1枚	
#3030	300×300	¥1,260	665-8330
#2727	270×270	¥1,140	665-8327
#2424	240×240	¥ 940	665-8324
#2724	270×240	¥1,020	665-8374
#2714	270×145	¥ 740	665-8314
#2427	240×270	¥1,020	665-8347

材質・ABS樹脂



① ポップコーン機 POP-8F **N-6 直** /元払・1台
 寸法・470×400×715 / 100V・1210W
 1台 ¥280,000 **611-6608**
 能力・3分毎に280g(六角カップ8杯、三角カップ11杯)



② ポップコーン機 POP-4F **N-6 直** /元払・1台
 寸法・450×350×650 / 100V・1200W
 1台 ¥210,000 **611-6604**
 能力・3分毎に120g(六角カップ4杯、三角カップ6杯)



③ ポップコーン機 PA-36 **N-6 直** /元払・1台
 寸法・480×380×510 / 100V・1000W
 1台 ¥116,000 **611-6036**
 能力・3分毎に350g(六角カップ10杯、三角カップ14杯)



④ わた菓子用ガラメ 夢わたがし **J-4 直**
 1箱・1kg入り×20袋入
 1箱 ¥25,000 **612-6000**
 色・イチゴ、レモン、バニラ、メロン
 (味や風味は変わりません)



六角カップ 三角カップ

⑤ ポップコーン材料 **N-6 直**

規格	入数	1ケース	
六角カップ	35g用 1000枚入	¥26,000	611-6006
三角カップ	25g用 2500枚入	¥50,000	611-6003



調味料 ホワイトオイル コーン豆

⑥ ポップコーン材料 **N-6 直**

規格	入数	1ケース	
ホワイトオイル	15kg	¥14,000	611-6000
コーン豆	22.7kg	¥12,000	611-6002
調味料	1kg	¥ 1,700	611-6001



⑦ ガス式わた菓子機 TG-8 **N-6 直** /元払・1台
 寸法・910×700×1580
 1台 ¥220,000 **611-6308**
 能力・1分毎に5~8本 / 100円用
 LPガス専用(電力100V・20W)



⑧ 業務用わた菓子機 CA-120 **N-6 直** /元払・1台
 寸法・640×640×800 / 100V・1200W
 1台 ¥180,000 **611-6312**
 能力・1分毎に3~5本



⑨ わた菓子機 TK-5 **N-6 直** /元払・1台
 寸法・500×500×600 / 100V・700W
 1台 ¥90,000 **611-6305**
 能力・1分毎に1~1.5本



⑩ わた菓子自動販売機 CA-6 **N-6 直** /元払・1台
 寸法・730×510×1380 / 100V・700W
 1台 ¥316,000 **611-6306**
 能力・1分毎に1本



旧柄の写真です

⑪ わた菓子用袋 **N-6 直**
 寸法・520×280
 新柄100枚入り ¥7,800 **611-6020**
 旧柄100枚入り ¥1,700 **611-6021**
 絵柄はその都度変わる事があります 絵柄の指定は出来ません



なつかしい米菓子です

⑫ ボン菓子機(一升釜) **N-6 直** 要納簿
 寸法・1300×600×650
 1台 ¥504,000 **612-5000**
 LPガス専用(電力100V・30W) ※バッテリータイプも有り



焼上げ時間
さつまいも ・約40分
とうもろこし ・約25分
ジャガイモ ・約50分

① ガス式焼いも機 いもランド AY-1000

H-7 直 車

寸法・585×710×920

1台 ¥147,000 611-6100

1度に約5~8kg焼けます

あつあつ保温室付 40分で焼き上げるスピード処理

バーナー、ゴムホース、焼き石20kg付

都市ガス、プロパンガスタイプ有ります



② ガス式焼いも機 いもランド AY-1500

H-7 直 車

寸法・835×710×920

1台 ¥226,000 611-6150

1度に約11~15kg焼けます

あつあつ保温室付 40分で焼き上げるスピード処理

バーナー、ゴムホース、焼き石40kg付

都市ガス、プロパンガスタイプ有ります



③ とうもろこし焼器 H-7 直 車

寸法・650×240×180

1台 ¥49,500 612-3000

付属品・焼アミ、ゴムホース、二又金具

都市ガス、プロパンガスタイプ有ります

①のAY-1000、②のAY-1500共通です

とうもろこし焼器を本体に設置した場合、

保温室は使用できません



④ 遠赤外線電気式焼き芋器 TEY-101

J-4 直 /元払・1台

寸法・450×450×502 / 100V・1190W

1台 ¥350,000 613-0100

焼いも容量・5kg

保温箱内寸・418×418×100

遠赤外線で芯までふっくら / 敷石付

木箱保温箱(蓋付)



⑤ 遠赤外線焼き芋器 NEY-6S

H-7 直 /元払・1台

寸法・465×460×561 / 100V・1220W

1台 ¥469,000 613-2010

焼いも容量・Mサイズ約10本 1段式

焼き上がり時間、約1時間

保温箱内寸・435×430×110

遠赤外線でふっくら / 敷石付



⑥ 遠赤外線焼き芋器 NEY-11W

H-7 直 /元払・1台

寸法・465×460×721 / 100V・1500W

1台 ¥573,000 613-4030

焼いも容量・Mサイズ約20本 2段式

焼き上がり時間、約1時間

保温箱内寸・435×430×110

遠赤外線でふっくら / 敷石付



⑦ 焼いも機 YG-30R H-3 直 車 要納確

寸法・530×510×590 / 100V・1450W

1台 ¥563,000 612-4030

温度調節・50~250℃

保温部は焼き杉木枠で木目のぬくもり

3kgのいもが約60分で焼きあがります



⑧ 焼いも機 YG-20R H-3 直 車 要納確

寸法・430×345×480 / 100V・1230W

1台 ¥455,000 612-4020

温度調節・50~250℃

保温部は焼き杉木枠で木目のぬくもり

2kgのいもが約60分で焼きあがります

コンパクトで置き場所を選びません



⑨ 電気焼いも器 BSP-1 J-5 直 /元払・1台

寸法・495×490×600 / 100V・1100W

1台 ¥420,000 613-0111

調理能力・5kg

保温箱内寸・435×430×110

遠赤外線で芯までふっくら / 敷石付

保温箱には保温専用ヒーター搭載

組立式作業台 (①のみSUS304製その他は全てSUS430製)



① 組立式作業台WSN型 N-2 直 要納確 /元払・1台

規格	寸法	1台	
4545	450×450×800	¥ 38,700	661-4245
6045	600×450×800	¥ 42,900	661-4345
7545	750×450×800	¥ 46,700	661-4445
9045	900×450×800	¥ 52,400	661-4545
12045	1200×450×800	¥ 62,000	661-4645
15045	1500×450×800	¥ 71,200	661-4745
18045	1800×450×800	¥ 80,200	661-4845
6060	600×600×800	¥ 47,700	661-4260
7560	750×600×800	¥ 52,200	661-4360
9060	900×600×800	¥ 59,100	661-4460
12060	1200×600×800	¥ 70,600	661-4560
15060	1500×600×800	¥ 85,000	661-4660
18060	1800×600×800	¥ 96,200	661-4760
9075	900×750×800	¥ 68,400	661-4275
12075	1200×750×800	¥ 82,500	661-4375
15075	1500×750×800	¥ 96,300	661-4475
18075	1800×750×800	¥109,100	661-4575
12090	1200×900×800	¥ 91,400	661-4290
15090	1500×900×800	¥106,900	661-4390
18090	1800×900×800	¥121,200	661-4490

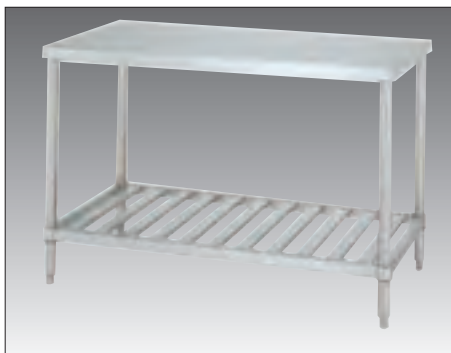

② 組立式作業台WS型 N-2 直 /元払・1台

規格	寸法	1台	
4545	450×450×800	¥27,200	661-8844
6045	600×450×800	¥29,800	661-8864
7545	750×450×800	¥32,300	661-8874
9045	900×450×800	¥35,800	661-8894
12045	1200×450×800	¥41,800	661-8824
15045	1500×450×800	¥47,700	661-8854
18045	1800×450×800	¥53,300	661-8884
6060	600×600×800	¥33,700	661-8866
7560	750×600×800	¥36,700	661-8876
9060	900×600×800	¥41,100	661-8896
12060	1200×600×800	¥48,700	661-8826
15060	1500×600×800	¥56,800	661-8856
18060	1800×600×800	¥63,900	661-8886
9075	900×750×800	¥46,100	661-8897
12075	1200×750×800	¥55,000	661-8827
15075	1500×750×800	¥63,700	661-8857
18075	1800×750×800	¥71,800	661-8887
12090	1200×900×800	¥60,700	661-8829
15090	1500×900×800	¥70,500	661-8859
18090	1800×900×800	¥79,500	661-8889



③ 組立式作業台WT型 N-2 直 /元払・1台

規格	寸法	1台	
6045	600×450×800	¥28,400	661-8064
7545	750×450×800	¥30,400	661-8074
9045	900×450×800	¥33,000	661-8094
12045	1200×450×800	¥37,600	661-8024
15045	1500×450×800	¥42,100	661-8054
18045	1800×450×800	¥46,200	661-8084
9060	900×600×800	¥37,300	661-8096
12060	1200×600×800	¥42,800	661-8026
15060	1500×600×800	¥48,900	661-8056
18060	1800×600×800	¥54,000	661-8086
9075	900×750×800	¥41,700	661-8097
12075	1200×750×800	¥48,200	661-8027
15075	1500×750×800	¥54,400	661-8057
18075	1800×750×800	¥60,200	661-8087
12090	1200×900×800	¥52,500	661-8029
15090	1500×900×800	¥59,400	661-8059
18090	1800×900×800	¥65,700	661-8089



④ 組立式作業台WH型 N-2 直 /元払・1台

規格	寸法	1台	
4545	450×450×800	¥26,600	665-6744
6045	600×450×800	¥28,400	665-6764
7545	750×450×800	¥30,400	665-6774
9045	900×450×800	¥33,000	665-6794
12045	1200×450×800	¥37,600	665-6724
15045	1500×450×800	¥42,100	665-6754
18045	1800×450×800	¥46,200	665-6784
6060	600×600×800	¥31,300	665-6766
7560	750×600×800	¥33,600	665-6776
9060	900×600×800	¥37,300	665-6796
12060	1200×600×800	¥42,800	665-6726
15060	1500×600×800	¥48,900	665-6756
18060	1800×600×800	¥54,000	665-6786
9075	900×750×800	¥41,700	665-6797
12075	1200×750×800	¥48,200	665-6727
15075	1500×750×800	¥54,400	665-6757
18075	1800×750×800	¥60,200	665-6787
12090	1200×900×800	¥52,500	665-6729
15090	1500×900×800	¥59,400	665-6759
18090	1800×900×800	¥65,700	665-6789



⑤ 組立式作業台WSC-U75型 N-2 直 /元払・1台

規格	寸法	1台	
4545	450×450×800	¥31,200	665-6844
6045	600×450×800	¥33,800	665-6864
7545	750×450×800	¥36,300	665-6874
9045	900×450×800	¥39,800	665-6894
12045	1200×450×800	¥45,800	665-6824
15045	1500×450×800	¥51,700	665-6854
18045	1800×450×800	¥57,300	665-6884
6060	600×600×800	¥37,700	665-6866
7560	750×600×800	¥40,700	665-6876
9060	900×600×800	¥45,100	665-6896
12060	1200×600×800	¥52,700	665-6826
15060	1500×600×800	¥60,800	665-6856
18060	1800×600×800	¥67,900	665-6886
9075	900×750×800	¥50,100	665-6897
12075	1200×750×800	¥59,000	665-6827
15075	1500×750×800	¥67,700	665-6857
18075	1800×750×800	¥75,800	665-6887
12090	1200×900×800	¥64,700	665-6829
15090	1500×900×800	¥74,500	665-6859
18090	1800×900×800	¥83,500	665-6889



⑥ 組立式作業台WDWS型 N-2 直 /元払・1台

規格	寸法	1台	
9075	900×750×800	¥102,100	665-6997
12075	1200×750×800	¥121,600	665-6927
15075	1500×750×800	¥149,700	665-6957
18075	1800×750×800	¥179,200	665-6987
12090	1200×900×800	¥129,700	665-6929
15090	1500×900×800	¥165,900	665-6959
18090	1800×900×800	¥197,100	665-6989

※両面引出付き

※75φスチールウレタン車、ストッパー付



別注可

① 作業台 E-19 納5 (SUS-430)

規格	寸法	1台	
KT-600	600×450×800	¥27,200	661-8364
KT-750	750×450×800	¥29,400	661-8374
KT-900	900×450×800	¥33,000	661-8394
KT-1200	1200×450×800	¥41,500	661-8324
HT-600	600×600×800	¥28,800	661-8366
HT-750	750×600×800	¥31,000	661-8376
HT-900	900×600×800	¥35,200	661-8396
HT-1200	1200×600×800	¥44,000	661-8326
HT-1500	1500×600×800	¥53,000	661-8356
HT-1800	1800×600×800	¥60,000	661-8386



別注可

② 流し台 E-19 納5 (SUS-430)

規格	寸法	1台	
KP1-600	600×450×800	¥ 46,000	661-8164
KP1-750	750×450×800	¥ 49,200	661-8174
KP1-900	900×450×800	¥ 56,600	661-8194
HP1-600	600×600×800	¥ 54,500	661-8166
HP1-750	750×600×800	¥ 61,000	661-8176
HP1-900	900×600×800	¥ 64,000	661-8196
KP2-900	900×450×800	¥ 64,000	661-8294
KP2-1200	1200×450×800	¥ 71,500	661-8226
HP2-900	900×600×800	¥ 78,000	661-8296
HP2-1200	1200×600×800	¥ 87,500	661-8224
HP2-1500	1500×600×800	¥100,000	661-8256

※バックガードの高さ90mm
ダスト付、水切付、舟型シンクの製作も可



③ 調理台E型 N-2 直 / 元払・1台(SUS-430)

規格	寸法	1台	
E-64	600×450×800	¥ 38,800	661-8664
E-74	750×450×800	¥ 45,600	661-8674
E-94	900×450×800	¥ 52,400	661-8694
E-124	1200×450×800	¥ 63,000	661-8624
E-96	900×600×800	¥ 66,400	661-8696
E-126	1200×600×800	¥ 83,000	661-8626
E-156	1500×600×800	¥ 92,000	661-8656
E-186	1800×600×800	¥110,000	661-8686
E-157	1500×750×800	¥116,400	661-8657
E-189	1800×900×800	¥161,000	661-8689

※全て中棚1枚付 / 片面引違戸

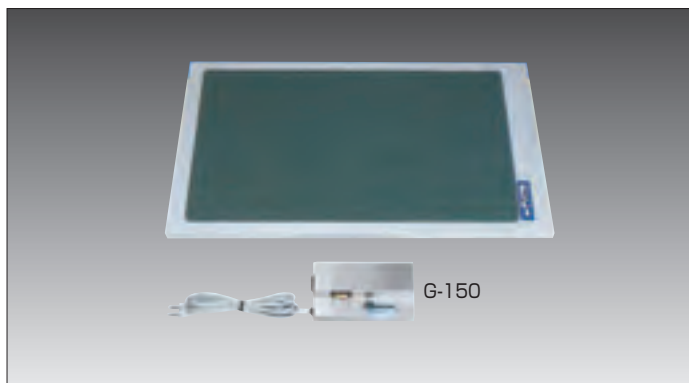

G-150

④ 足温器 E-19 直

規格	寸法	1台	元払	備考
G-150	600×350×15	¥31,400	4台	661-9712 100V・150W

※G-150はガルバニウム鋼板製

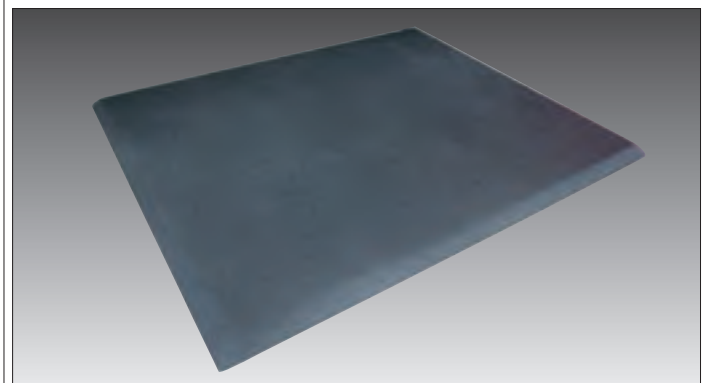

⑤ スプリームエアーマット N-1 直 / PP合成ゴム

規格	寸法	1枚	元払	
L	1210×610×19	¥15,400	5枚	665-7001
M	900×600×19	¥13,400	5枚	665-7003
S	610×500×19	¥ 8,200	10枚	665-7005

※防災、耐水検査済の19mm厚のクッション性作業マットです



⑥ ワークマット P-500 E-19 直

寸法・1500×500 / 3枚単位・元払
1枚 ¥5,600 658-0001

※リサイクルゴムスポンジを利用したクッション性のある
厚み10mm、重さ3kgの断熱性、難燃性に優れた商品です



⑦ ノーマッド水・油取りマット H-6 直 / PP

規格	寸法	1枚	重量
大	900×600	¥ 4,300	661-9554 0.5kg
特大	1500×900	¥12,600	661-9555 1.3kg

※1m²当り4ℓの優れた吸収力があります / 厚み5.5mm

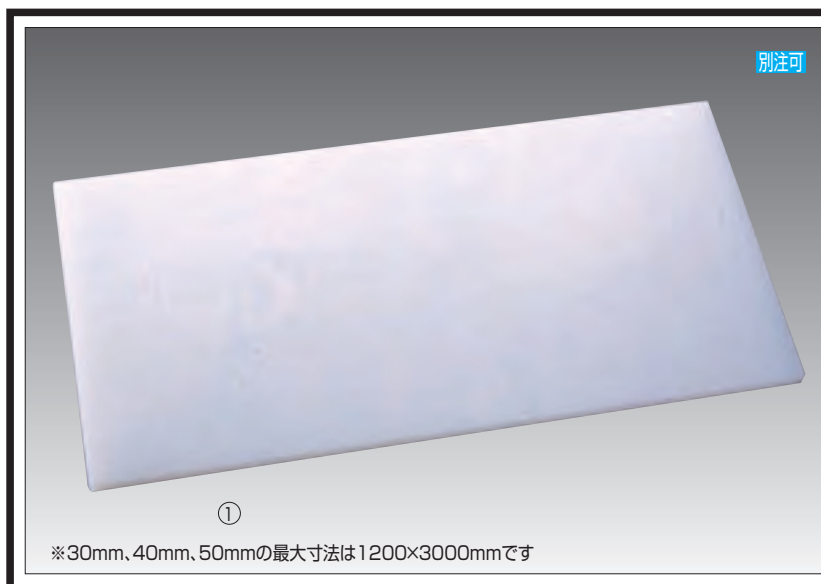

別注可

① 白マナ板 A-5 直 / PE

650-0000

発注の価格合計金額が14万円以上の場合
元払となります

② カラーピン付加工 C-15 直

1カ所 ¥540 656-0230

径10φ / 色:茶、オレンジ、赤、緑、青
厚み20mmより対応いたします

①

※30mm、40mm、50mmの最大寸法は1200×3000mmです

① 白マナ板寸法・価格表

D	W	500	600	700	900	1,000	1,200	1,500	1,800	2000 ^{mm}
		5t	250 ^{mm}	1,900	2,300	2,700	3,400	3,800	4,600	5,700
300	2,300		2,800	3,200	4,100	4,600	5,500	6,800	8,200	9,100
330	2,500		3,100	3,600	4,600	5,100	6,100	7,600	9,600	10,100
400	3,100		3,700	4,300	5,500	6,100	7,300	9,100	10,900	12,200
450	3,400		4,100	4,800	6,200	6,800	8,200	10,300	12,300	14,400
500	3,800		4,600	5,300	6,800	7,600	9,100	11,400	13,700	15,200
600	4,600		5,500	6,400	8,200	9,100	10,900	13,700	16,400	18,200
700	5,300		6,400	7,500	9,600	10,600	12,800	16,000	21,300	21,900
900	6,800		8,200	9,600	12,300	13,700	16,400	20,500	24,600	29,300
1,000	7,600	9,100	10,600	13,700	15,200	18,200	22,800	28,900	30,400	

D	W	500	600	700	900	1,000	1,200	1,500	1,800	2000 ^{mm}
		10t	250 ^{mm}	3,400	4,100	4,700	6,100	6,700	8,100	10,100
300	4,100		4,800	5,700	7,300	8,100	9,700	12,100	14,500	16,200
330	4,500		5,400	6,300	8,100	9,000	10,800	13,500	17,000	18,000
400	5,400		6,500	7,600	9,700	10,800	12,900	16,200	19,400	21,500
450	6,100		7,300	8,500	10,900	12,100	14,500	18,200	21,800	25,600
500	6,700		8,100	9,400	12,100	13,500	16,200	20,200	24,200	26,900
600	8,100		9,700	11,300	14,500	16,200	19,400	24,200	29,100	32,300
700	9,400		11,300	13,200	17,000	18,900	22,600	28,300	37,700	38,800
900	12,100		14,500	17,000	21,800	24,200	29,100	36,300	43,600	51,900
1,000	13,500	16,200	18,900	24,200	26,900	32,300	40,400	51,100	53,800	

D	W	500	600	700	750	800	900	1,000	1,200	1,500	1,800	2000 ^{mm}
		15t	250 ^{mm}	4,700	5,700	6,600	7,700	8,200	8,500	9,500	11,400	14,200
300	5,700		6,800	8,000	9,100	9,700	10,200	11,400	13,700	17,100	20,500	22,800
330	6,300		7,600	8,900	10,000	10,600	11,400	12,700	15,200	19,000	23,900	25,300
350	6,600		8,200	9,300	10,500	11,200	12,000	13,300	15,900	19,900	26,600	26,900
400	7,600		9,100	10,600	12,000	12,800	13,700	15,200	18,200	22,800	27,300	30,400
450	8,500		10,200	12,000	13,400	14,300	15,400	17,100	20,500	25,600	30,700	36,100
500	9,500		11,400	13,300	14,800	15,800	17,100	19,000	22,800	28,500	34,200	38,000
600	11,400		13,700	15,900	17,600	18,800	20,500	22,800	27,300	34,200	41,000	45,500
700	13,300		15,900	18,600	20,500	21,900	23,900	26,600	31,900	39,800	53,100	54,600
900	17,100		20,500	23,900	25,600	27,300	30,700	34,200	41,000	51,200	61,500	73,200
1,000	19,000		22,800	26,600	28,500	30,400	34,200	38,000	45,500	56,900	72,100	75,900

前ページより 白マナ板寸法・価格表

20t	D \ W	500	600	700	750	800	900	1,000	1,200	1,500	1,800	2000 ^{mm}
	250 ^{mm}	6,200	7,400	8,600	10,000	10,600	11,100	12,300	14,800	18,500	22,100	24,600
300	7,400	8,900	10,300	11,800	12,600	13,300	14,800	17,700	22,100	26,600	29,500	
330	8,200	9,800	11,500	12,900	13,800	14,800	16,400	19,700	24,600	31,000	32,800	
350	8,600	10,600	12,100	13,700	14,600	15,500	17,200	20,700	25,800	34,400	34,900	
400	9,800	11,800	13,800	15,500	16,500	17,700	19,700	23,600	29,500	35,400	39,400	
450	11,100	13,300	15,500	17,400	18,500	19,900	22,100	26,600	33,200	39,900	46,700	
500	12,300	14,800	17,200	19,200	20,500	22,100	24,600	29,500	36,900	44,300	49,200	
600	14,800	17,700	20,700	22,900	24,400	26,600	29,500	35,400	44,300	53,100	59,000	
700	17,200	20,700	24,100	26,600	28,300	31,000	34,400	41,300	51,700	68,900	70,900	
900	22,100	26,600	31,000	33,200	35,400	39,900	44,300	53,100	66,400	79,700	95,000	
1,000	24,600	29,500	34,400	36,900	39,400	44,300	49,200	59,000	73,800	93,500	98,400	

30t	D \ W	500	600	700	750	800	900	1,000	1,200	1,500	1,800	2000 ^{mm}
	250 ^{mm}	8,600	10,400	12,100	14,000	14,900	15,500	17,300	20,700	25,900	31,100	34,500
300	10,400	12,400	14,500	16,600	17,700	18,600	20,700	24,800	31,100	37,300	41,400	
330	11,500	13,800	16,100	18,100	19,300	20,700	23,000	27,600	34,500	43,500	46,000	
350	12,100	14,900	16,900	19,000	20,400	21,700	24,200	29,000	36,200	48,300	49,000	
400	13,800	16,600	19,300	21,700	23,200	24,800	27,600	33,100	41,400	49,700	55,200	
450	15,500	18,600	21,700	24,300	25,900	27,900	31,100	37,300	46,600	55,900	65,600	
500	17,300	20,700	24,200	26,900	28,700	31,100	34,500	41,400	51,800	62,100	69,000	
600	20,700	24,800	29,000	32,100	34,200	37,300	41,400	49,700	62,100	74,500	82,800	
700	24,200	29,000	33,800	37,300	39,700	43,500	48,300	58,000	72,500	96,600	99,400	
900	31,100	37,300	43,500	46,600	49,700	55,900	62,100	74,500	93,200	111,800	133,200	
1,000	34,500	41,400	48,300	51,800	55,200	62,100	69,000	82,800	103,500	131,100	138,000	

40t	D \ W	500	600	700	750	800	900	1,000	1,200	1,500	1,800	2000 ^{mm}
	250 ^{mm}	12,300	14,800	17,300	20,000	21,300	22,200	24,600	29,600	36,900	44,300	49,200
300	14,800	17,800	20,700	23,700	25,200	26,600	29,600	35,500	44,300	53,200	59,100	
330	16,400	19,700	23,000	25,900	27,600	29,600	32,800	39,400	49,200	62,000	65,600	
350	17,300	21,300	24,100	27,300	29,200	31,000	34,500	41,400	51,700	68,900	68,900	
400	19,700	23,700	27,600	31,000	33,100	35,500	39,400	47,300	59,100	70,900	78,800	
450	22,200	26,600	31,000	34,700	37,000	39,900	44,300	53,200	66,500	79,800	93,500	
500	24,600	29,600	34,500	38,400	41,000	44,300	49,200	59,100	73,800	88,600	98,400	
600	29,600	35,500	41,400	45,800	48,800	53,200	59,100	70,900	88,600	106,300	118,100	
700	34,500	41,400	48,200	53,200	56,700	62,000	68,900	82,700	103,400	137,800	141,700	
900	44,300	53,200	62,000	66,500	70,900	79,800	88,600	106,300	132,900	159,500	190,000	
1,000	49,200	59,100	68,900	73,800	78,800	88,600	98,400	118,100	147,600	187,000	196,800	

50t	D \ W	500	600	700	750	800	900	1,000	1,200	1,500	1,800	2000 ^{mm}
	250 ^{mm}	15,400	18,500	21,500	24,900	26,600	27,700	30,800	36,900	46,100	55,400	61,500
300	18,500	22,100	25,800	29,500	31,500	33,200	36,900	44,300	55,400	66,400	73,800	
330	20,500	24,600	28,700	32,300	34,400	36,900	41,000	49,200	61,500	77,500	82,000	
350	21,500	26,600	30,100	34,100	36,400	38,800	43,100	51,700	64,600	86,100	87,300	
400	24,600	29,500	34,400	38,800	41,300	44,300	49,200	59,000	73,800	88,600	98,400	
450	27,700	33,200	38,800	43,400	46,300	49,800	55,400	66,400	83,000	99,600	116,900	
500	30,800	36,900	43,100	48,000	51,200	55,400	61,500	73,800	92,300	110,700	123,000	
600	36,900	44,300	51,700	57,200	61,000	66,400	73,800	88,600	110,700	132,800	147,600	
700	43,100	51,700	60,300	66,400	70,900	77,500	86,100	103,300	129,200	172,200	177,100	
900	55,400	66,400	77,500	83,000	88,600	99,600	110,700	132,800	166,100	199,300	237,400	
1,000	61,500	73,800	86,100	92,300	98,400	110,700	123,000	147,600	184,500	233,700	246,000	

※30mm・40mm・50mmの最大寸法は3000×1200mmです

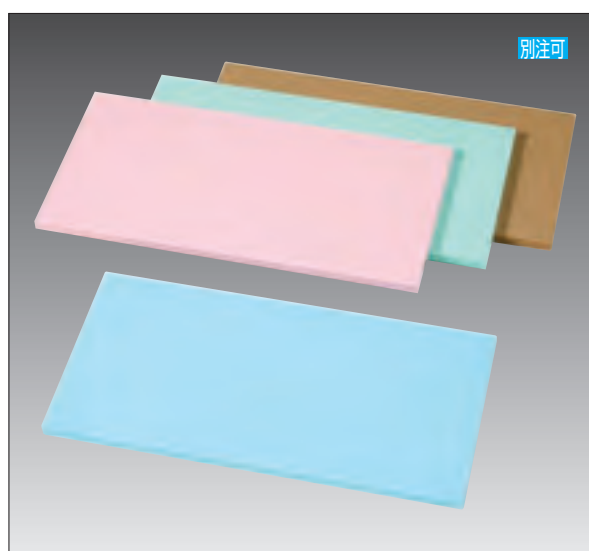

① 抗菌カラーマナ板 A-1 直 656-1010 / 色・グリーン、ブルー、ピンク、ブラウン / PE

価格合計が14万円以上元払

抗菌カラーマナ板寸法・価格表 (*40mm・50mmはブラウンのみです)

規格	寸法	15mm	20mm	30mm	40mm	50mm
K101	500×250	7,400	9,800	14,800	23,400	30,100
K102	600×300	10,600	14,200	21,300	33,600	43,300
K103	700×330	13,800	18,400	27,600	43,600	56,200
K104	800×400	18,900	25,200	37,800	59,800	77,000
K105	900×450	23,900	31,900	47,900	75,700	97,500
K106	1000×400	23,600	31,500	47,300	74,700	96,200
K107	1000×500	29,600	39,400	59,100	93,400	120,300
K108	1200×450	31,900	42,500	63,800	100,900	129,900
K109	1200×500	35,500	47,300	70,900	112,100	144,300
K110	1200×600	42,600	56,700	85,100	134,500	173,200
K111	1500×500	44,300	59,100	88,700	140,100	180,400
K112	1500×600	53,200	70,900	106,400	168,100	216,500
K113	1800×600	63,800	85,100	127,700	201,700	259,800
K114	1800×900	95,700	127,600	191,500	302,600	389,700
K115	2000×1000	118,200	157,600	236,400	373,600	481,000

業務用 抗菌マナ板です!

※大腸菌、黄色ブドウ球菌、サルモネラ菌、腸炎ビブリオ等の24時間後の滅菌率は99.8%以上の試験結果 (日本食品衛生協会)を得ています。無機系抗菌剤を使用した強力滅菌の業務用マナ板です

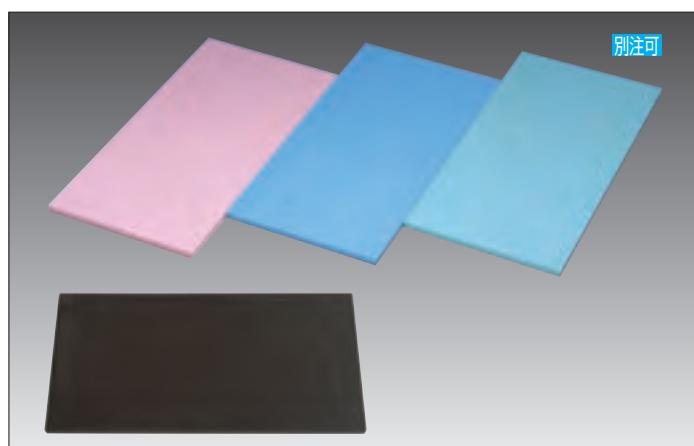

② カラーマナ板 A-6 直 656-3500 / PE

価格合計が14万円以上元払

※部門別に使用するマナ板の色を替えることにより
衛生的、効率的に管理することができます

色・グリーン、ブルー、ピンク、ブラック

※ブラックのみ10mm・15mm・20mmの厚みがあります
別途お見積りいたします

カラーマナ板寸法・価格表

厚み D	W	500	600	700	900	1,000	1,200	1,500	1,800	2000 ^{mm}
15t	250 ^{mm}	5,700	6,800	8,000	10,300	11,400	13,700	17,200	20,600	22,900
	300	6,800	8,200	9,600	12,300	13,700	16,500	20,600	24,700	27,500
	330	7,600	9,100	10,700	13,700	15,300	18,300	22,900	28,900	30,600
	400	9,100	11,000	12,800	16,500	18,300	22,000	27,500	33,000	36,700
	450	10,300	12,300	14,400	18,500	20,600	24,700	30,900	37,100	43,600
	500	11,400	13,700	16,000	20,600	22,900	27,500	34,400	41,300	45,900
	600	13,700	16,500	19,200	24,700	27,500	33,000	41,300	49,500	55,000
	700	16,000	19,200	22,400	28,900	32,100	38,500	48,100	64,200	66,000
	900	20,600	24,700	28,900	37,100	41,300	49,500	61,900	74,300	88,500
	1,000	22,900	27,500	32,100	41,300	45,900	55,000	68,800	87,200	91,800

厚み D	W	500	600	700	900	1,000	1,200	1,500	1,800	2000 ^{mm}
20t	250 ^{mm}	7,500	9,000	10,500	13,500	15,000	18,000	22,500	27,000	29,900
	300	9,000	10,800	12,600	16,200	18,000	21,600	27,000	32,300	35,900
	330	10,000	12,000	14,000	18,000	20,000	24,000	29,900	37,700	39,900
	400	12,000	14,400	16,800	21,600	24,000	28,800	35,900	43,100	47,900
	450	13,500	16,200	18,900	24,300	27,000	32,300	40,400	48,500	56,900
	500	15,000	18,000	21,000	27,000	29,900	35,900	44,900	53,900	59,800
	600	18,000	21,600	25,200	32,300	35,900	43,100	53,900	64,600	71,800
	700	21,000	25,200	29,400	37,700	41,900	50,300	62,800	83,800	86,100
	900	27,000	32,300	37,700	48,500	53,900	64,600	80,800	96,900	115,500
	1,000	29,900	35,900	41,900	53,900	59,800	71,800	89,700	113,700	119,600

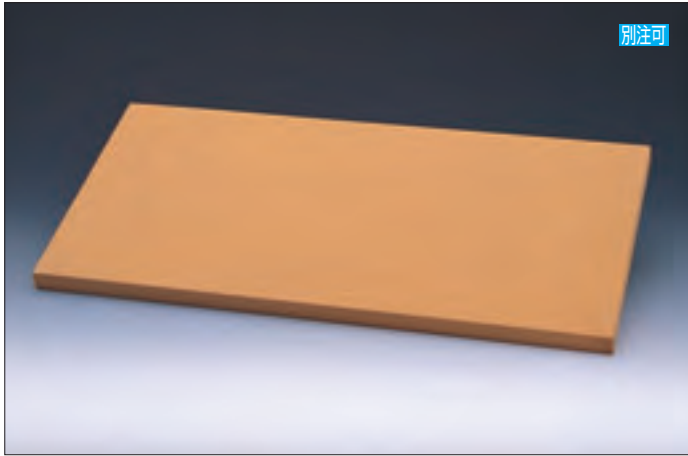

別注可

① クッキングカット **H-2** 直 **656-0011** / 合成ゴム
価格合計が10万円以上元払

規格・寸法	1枚	規格・寸法	1枚
500×250×15	¥ 8,500	1000×400×15	¥ 26,800
500×250×20	¥11,400	1000×400×20	¥ 35,700
500×250×30	¥16,800	1000×400×30	¥ 53,600
500×330×15	¥11,400	1000×500×15	¥ 33,500
500×330×20	¥14,900	1000×500×20	¥ 44,800
500×330×30	¥22,400	1000×500×30	¥ 67,000
600×300×20	¥16,200	1000×1000×15	¥ 67,000
600×300×30	¥23,900	1000×1000×20	¥ 89,300
600×330×15	¥13,100	1000×1000×30	¥134,400
600×330×20	¥17,700	1200×450×20	¥ 48,200
600×330×30	¥26,500	1200×450×30	¥ 72,800
750×330×15	¥16,500	1200×600×20	¥ 64,200
750×330×20	¥22,200	1200×600×30	¥ 96,300
750×330×30	¥33,300	1500×600×20	¥ 80,400
900×300×20	¥24,000	1500×600×30	¥121,000
900×300×30	¥36,000	1800×600×20	¥ 96,800
900×360×20	¥29,000	1800×600×30	¥145,200
900×360×30	¥43,500	1800×900×20	¥145,200
900×450×20	¥35,800	1800×900×30	¥217,300
900×450×30	¥54,200	2000×1000×20	¥179,200
1000×330×15	¥22,000	2000×1000×30	¥269,500
1000×330×20	¥29,500		
1000×330×30	¥44,100		
1000×370×15	¥24,900		
1000×370×20	¥33,200		
1000×370×30	¥49,400		

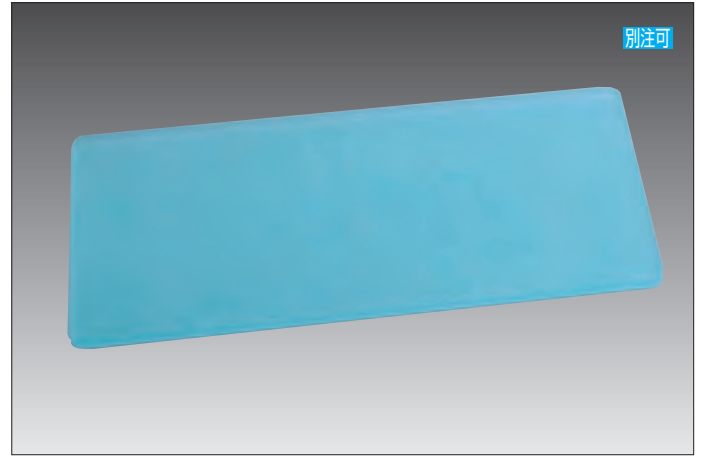

別注可

② ニューソフトマナ板 **E-15** 直 / PVC

厚み	規格	寸法	1枚	元払	
8mm	8S-1	1000×700	¥30,100	4枚	656-8170
	8S-2	1000×490	¥21,200	6枚	656-8150
	8S-3	700×440	¥13,200	8枚	656-8745
	8S-4	700×390	¥11,700	10枚	656-8740
	8S-5	700×340	¥10,300	12枚	656-8735
	8S-6	490×340	¥ 7,200	15枚	656-8535
	8S-7	700×290	¥ 8,700	15枚	656-8730
	8S-8	500×240	¥ 5,300	20枚	656-8525
12mm	12S-1	1000×700	¥45,200	3枚	656-2170
	12S-2	1000×490	¥31,400	4枚	656-2150
	12S-3	700×440	¥19,900	6枚	656-2745
	12S-4	700×390	¥17,600	6枚	656-2740
	12S-5	700×340	¥15,400	8枚	656-2735
	12S-6	490×340	¥10,900	10枚	656-2535
	12S-7	700×290	¥13,000	10枚	656-2730
	12S-8	500×240	¥ 7,800	15枚	656-2525

※包丁に優しい軟かなマナ板です

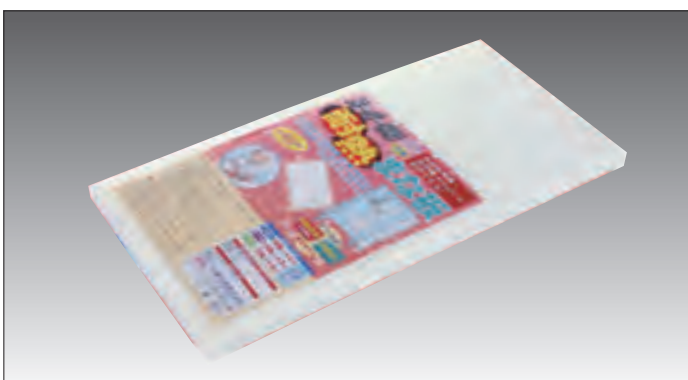

③ 耐熱抗菌マナ板スーパー100 **A-3** 直 **666-1500** / PE
価格合計が12万円以上元払 / 耐熱温度100℃

規格	寸法	20mm	30mm
S1	500×250	¥10,450	¥15,600
S2	550×270	¥12,400	¥18,600
S3	600×300	¥14,800	¥22,500
S5	750×330	¥20,600	¥30,900
S6	750×450	¥28,100	¥42,200
S7	840×390	¥27,400	¥40,700
S9	900×450	¥33,700	¥50,600
S10B	1000×400	¥33,300	¥50,000
S10D	1000×500	¥41,600	¥62,400
S11A	1200×450	¥45,000	¥67,400
S11B	1200×600	¥60,000	¥89,900

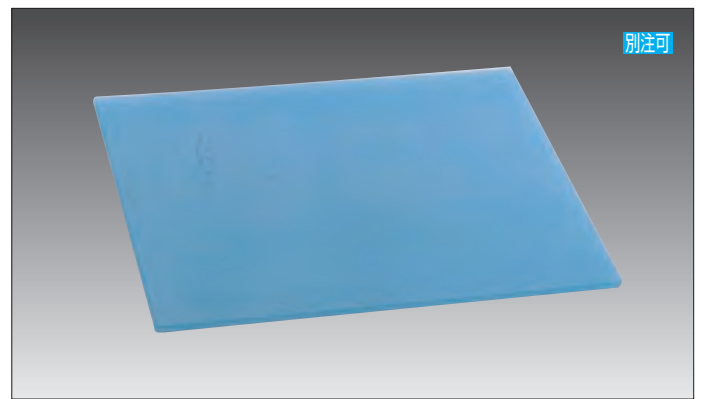

別注可

④ ソフトタイプマナ板 **C-12** 直 **要納確** / PVC

厚み	規格	寸法	1枚	元払	
5mm	5S35-A	350×200	¥ 1,600	50枚	656-5320
	5S35-B	350×250	¥ 2,100	40枚	656-5325
	5S5-A	500×200	¥ 2,300	40枚	656-5520
	5S5-B	500×250	¥ 2,800	30枚	656-5525
	5S5-D	500×350	¥ 3,900	30枚	656-5535
	5S7-C	700×300	¥ 4,500	20枚	656-5730
	5S7-D	700×350	¥ 5,400	20枚	656-5735
	5S7-E	700×400	¥ 6,200	20枚	656-5740
	5S7-F	700×450	¥ 7,000	15枚	656-5745
	5S10-G	1000×500	¥11,900	10枚	656-5150
8mm	8S35-A	350×200	¥ 2,600	30枚	656-5321
	8S35-B	350×250	¥ 3,400	25枚	656-5326
	8S5-A	500×200	¥ 3,700	20枚	656-5521
	8S5-B	500×250	¥ 4,300	20枚	656-5526
	8S5-D	500×350	¥ 5,900	15枚	656-5536
	8S7-C	700×300	¥ 7,100	10枚	656-5731
	8S7-D	700×350	¥ 8,400	10枚	656-5736
	8S7-E	700×400	¥ 9,600	10枚	656-5741
	8S7-F	700×450	¥10,900	8枚	656-5746
	8S10-G	1000×500	¥17,400	5枚	656-5151

※包丁に優しい軟かなマナ板です

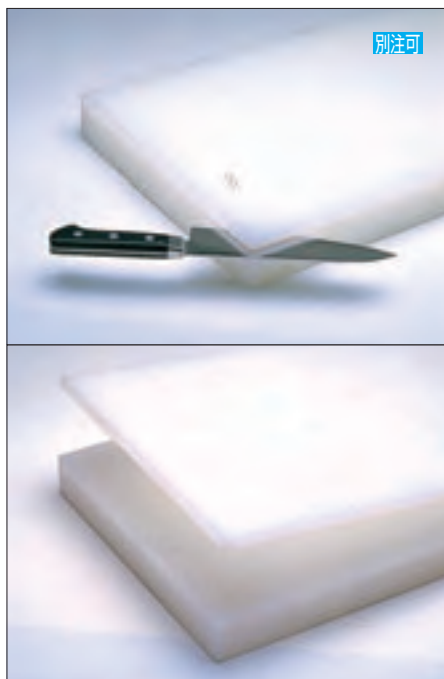

別注可

① 積層マナ板 C-3 直 656-6500 / 価格合計10万円以上で元払 / PE

規格	寸法	20mm	30mm	40mm	50mm
SE-1	500×240	6,500	9,900	13,100	16,400
SE-3	600×290	10,700	16,200	21,500	27,000
SE-5	750×330	14,800	21,600	29,600	37,100
SE-6	750×450	20,200	30,300	40,300	50,400
SE-8	900×360	19,400	29,100	38,700	48,500
SE-9	900×450	24,300	36,300	48,500	60,600
SE-10B	1000×400	23,900	35,900	47,900	59,900
SE-11A	1200×450	34,000	51,000	65,700	82,200
SE-11B	1200×600	45,400	68,000	87,700	109,600
SE-15B	1500×550	51,000	76,500	98,700	123,400
SE-15C	1500×600	56,700	85,100	109,600	137,000
SE-18A	1800×600	68,000	102,100	131,600	164,400
SE-18B	1800×900	88,400	132,700	176,900	221,100
SE-20	2000×1000	109,200	163,800	218,400	273,000
SE-24	2400×1200	157,300	230,900	314,500	393,100

※10mmの基本のマナ板に5mmのマナ板を接着しています。断面コーナー部分に包丁を入れはがします

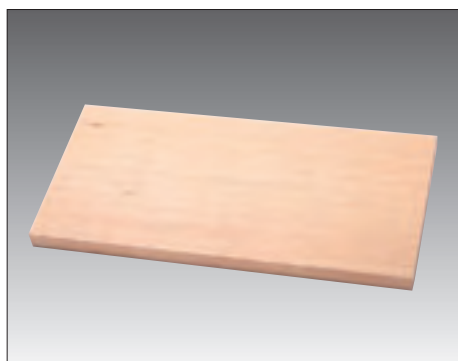

② 木製マナ板(スプルース) C-2 直

規格・寸法	1枚	
750×400×45	¥ 33,000	656-7744
900×360×45	¥ 35,000	656-7934
900×400×45	¥ 52,000	656-7944
900×400×60	¥ 61,000	656-7946
1000×400×60	¥ 66,000	656-7146
1000×450×60	¥ 72,000	656-7156
1200×450×60	¥ 84,000	656-7256
1200×450×90	¥140,000	656-7259
1500×400×60	¥100,000	656-7546
1500×450×90	¥180,000	656-7559



③ 耐熱家庭用マナ板(抗菌剤入り) C-5 在

規格	寸法	1枚	
SW	320×220×13	¥1,600	666-1601
MW	370×250×13	¥2,100	666-1603
LW	400×270×13	¥2,300	666-1605

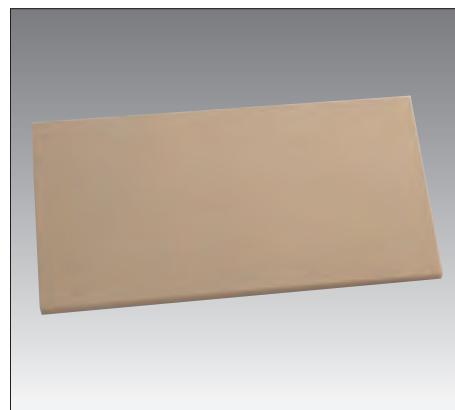
※耐熱温度90℃ / PE
食洗機使用できます

④ 抗菌マナ板家庭用 A-1 直 納2 / PE

規格	寸法	1枚(1本)	元払	
S	370×210×12	¥3,700	40枚	656-1002
M	410×230×12	¥4,600	30枚	656-1003
L	440×250×12	¥5,500	30枚	656-1004

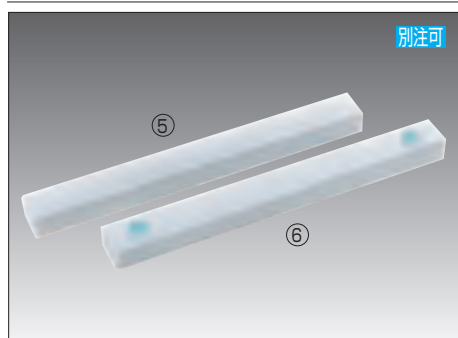

別注可

⑤ 白マナ板 角材 A-5 納4

規格	寸法	1本	
400	400×40×30	¥1,900	658-0040
450	450×50×40	¥3,100	658-0045
500	500×50×40	¥3,700	658-0050

⑥ すべり止め加工 C-3 納4

1ヶ所 ¥500 658-0010

※加工には厚み40mm以上が必要です

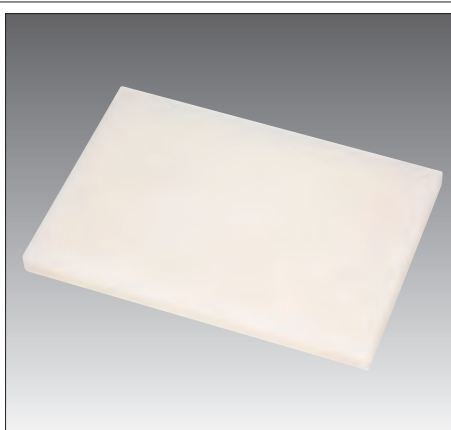

⑦ マナ板削り A-4 納7

1cm²当り ¥2 656-2010※両面削り、通常10mm程度削ります
凹面が深い場合、跡が残ります

⑧ 家庭用マナ板白(抗菌剤入り) C-9 在 / PE

規格	寸法	1枚	
特大	440×250×13	¥1,800	656-9005
大	410×230×13	¥1,550	656-9004
小	350×205×13	¥1,350	656-9002

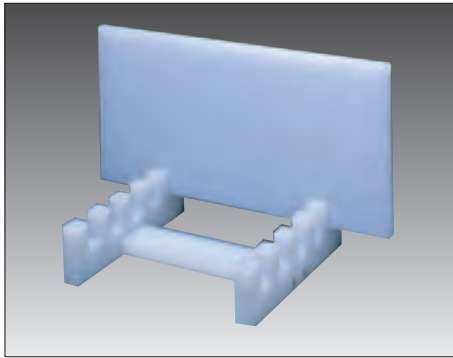

① マナ板ラックP E-7 納2
寸法・350×340×100
1台 ¥13,200 656-2233
※20mm厚2枚、30mm厚3枚収納

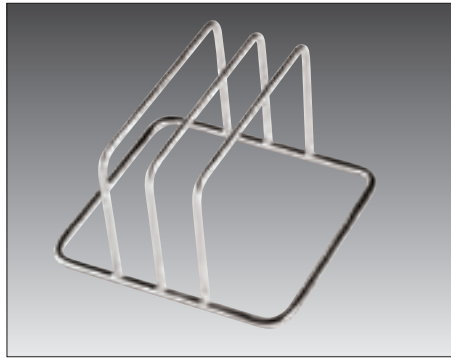

② コンパクトマナ板立 CMT-2(18-8) C-3 在
寸法・200×200×138
1台 ¥4,000 657-0002
※30mm厚 2枚収納



③ コンパクトマナ板立 CMT-3(18-8) C-3 在
寸法・200×200×138
1台 ¥4,400 657-0003
※30mm厚 3枚収納

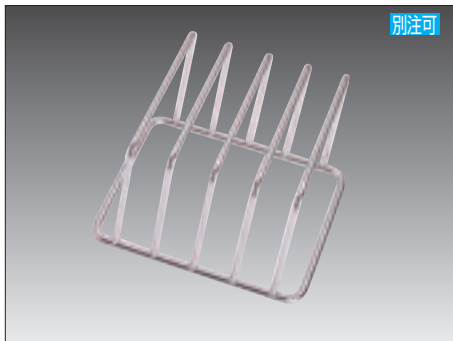

④ コンパクトマナ板立CMT-4(18-8) C-3 在
寸法・200×200×138
1台 ¥5,000 656-2234
※タテ・横兼用型、30mm厚4枚収納

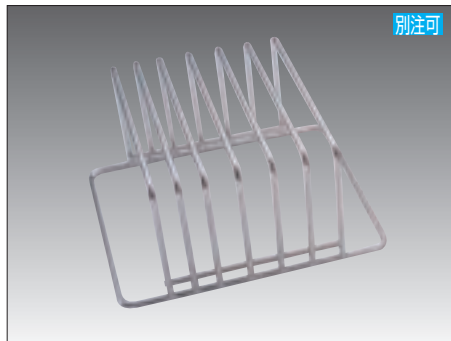

⑤ マナ板立て横型MY-6(18-8) C-3 在
寸法・400×345×190
1台 ¥15,800 656-9936
※20mm厚2枚、30mm厚4枚収納



⑥ マナ板立てタテ型MT-5(18-8) C-3 在
寸法・290×280×330
1台 ¥14,400 656-9935
※30mm厚5枚収納



⑦ 白マナ板台 E-7 直 納2

規格	寸法	1組(2本)	元払	
D-35	350×160	¥11,000	8組	656-5035
D-40	400×160	¥11,800	8組	656-5040
D-45	450×160	¥13,000	6組	656-5045
D-50	500×160	¥14,000	6組	656-5050

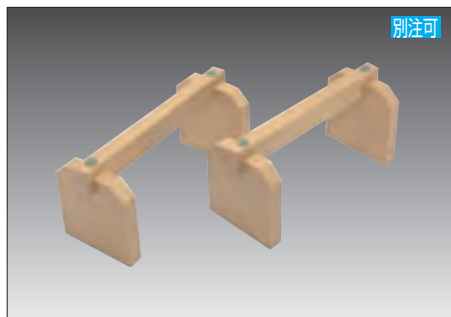

⑧ 抗菌マナ板台 E-2 納3

規格	寸法	1組(2本)	
KD-35	350×190	¥14,500	656-5235
KD-40	400×190	¥14,600	656-5240
KD-45	450×190	¥14,800	656-5245
KD-50	500×190	¥15,000	656-5250



⑨ 18-8溶丁マナ板スタンド DP-1079

C-16 直
寸法・162×142×H231
1台 ¥2,600 665-7006
※マナ板厚み35mmまで、
包丁刃渡り210mm4本まで

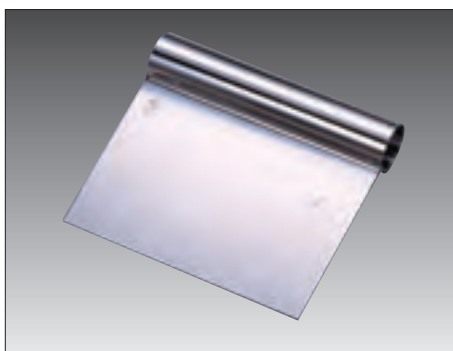

⑩ ステンスケッパー(18-0) C-16 在

規格	1個		規格	1個	
90	¥780	663-8709	135	¥ 920	663-8713
105	¥820	663-8710	150	¥1,040	663-8715
120	¥880	663-8712	180	¥1,120	663-8718



⑪ クリーンエッジ(18-8) E-11 在

寸法・200×80
1個 ¥6,200 656-9010



⑫ ダブルエッジスクレイパー(18-8) N-2 直

寸法・220×100
1個 ¥7,000 656-9020
※片側のエッジがいたら柄を反対側につけて
再使用して下さい。柄は抗菌プラスチック

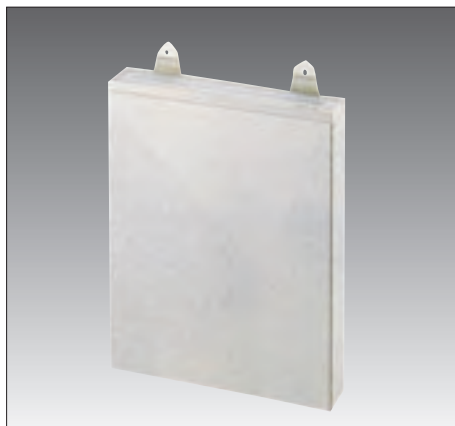
① 18-0釘打1段用包丁差し **C-2** 在

規格	寸法	1台	
大	300×50×370	¥8,700	665-7011
小	230×50×370	¥7,400	665-7016

※プラ板仕様

② 18-0釘打2段用包丁差し **C-2** 在

規格	寸法	1台	
大	300×100×370	¥12,200	665-7021
小	230×100×370	¥11,000	665-7026

※プラ板仕様

③ 18-8ナイフブロックFK-1000 **C-16** 直
寸法・158×256×310H
1台 ¥25,000 666-1000④ 18-0流掛1段用包丁差し **C-2** 在

規格	寸法	1台	
大	300×50×370	¥9,000	665-7013
小	230×50×370	¥7,800	665-7018

⑤ 18-0流掛2段用包丁差し **C-2** 在

規格	寸法	1台	
大	300×100×370	¥12,600	665-7023
小	230×100×370	¥11,300	665-7028

⑥ ラップラック包丁差し **N-4** 在
寸法・355×115×380
1台 ¥8,600 656-9510⑦ ラップラック業務用(アルカリ溶液) **N-4** 在
容量・500g/サビ止め、殺菌効果があります
1個 ¥2,300 656-9500⑧ 殺菌灯付包丁差しLCS-NS3 **E-3** 在 (18-8)
寸法・290×50×390/3本用/100V・6W
1台 ¥22,000 658-0063⑨ 殺菌灯付包丁差しLCS-NS6 **E-3** 在 (18-8)
寸法・348×80×405/6本用/100V・10W
1台 ¥28,000 658-0066⑩ 包丁殺菌庫K-104型 **C-3** 直 (18-8)
寸法・330×130×572/4本用/100V・10W
1台 ¥57,000 657-0104
※小ナイフ3本も入り、7本用としても使用可
刃長370mmまで収納可能です



① 交換用殺菌ランプ **E-5** 在

規格	1本	
6W	¥2,200	656-9916
10W	¥2,600	656-9910
15W	¥3,000	656-9915

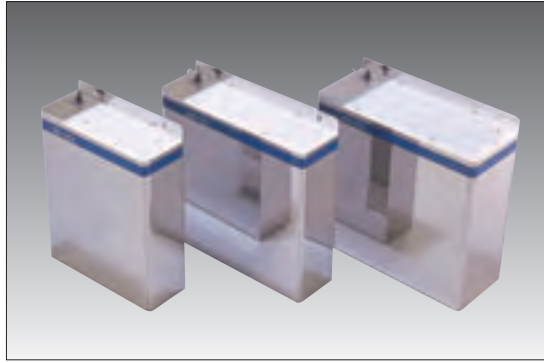

② 殺菌灯付包丁差しH(18-8) **E-8** 在

規格	寸法	1台		備考
CS-S2(6本用)	340×120×440	¥36,000	656-9306	100V 10W
CS-S2L(8本用)	430×120×440	¥39,800	656-9308	
CS-S3L(12本用)	430×170×440	¥43,000	656-9312	



③ 包丁殺菌庫 K-108S型 **C-3** 直
寸法・460×135×510/8本用/100V・10W
1台 ¥63,000 [656-9211](#)/18-8ステンレス
※最大刃長320mmまで収納可能



④ 殺菌灯付包丁差しLCS-G7 **C-5** 在
寸法・450×160×580/7本用/100V・10W
1台 ¥64,000 [656-9307](#)/18-0ステンレス



⑤ 殺菌灯付包丁差しLCS-G10 **E-10** 在
寸法・500×210×700/10本用/100V・10W
1台 ¥89,000 [656-9310](#)/18-8ステンレス



⑥ 殺菌灯付包丁差しLCS-V6 **E-17** 直
寸法・370×110×630/6本用/100V・10W
1台 ¥56,000 [656-9206](#)/18-8ステンレス



DS-116型



DS-113型



DS-114A型



DS-115A型

⑦ 殺菌庫 **H-2** 直 /18-8ステンレス/通常タイプは殺菌灯のみ、DSタイプは殺菌灯+乾燥機付

規格	寸法	1台		殺菌灯	乾燥機	収納物(最大収納寸法)
116型	500×350×777	¥148,000	656-9116	15W×2	-	包丁8本(柄・180,刃長430)
DS-116型	500×350×887	¥246,000	656-9416	15W×2	450W	マナ板4枚(615×305×32)
113型	600×500×1030	¥238,000	656-9113	15W×3	-	包丁20本(柄・155,刃長290)
DS-113型	600×500×1030	¥336,000	656-9413	15W×3	450W	マナ板6枚(655×365×43)
114A型	850×600×1430	¥339,000	656-9114	15W×3	-	包丁30本(柄・165,刃長380)
DS-114A型	850×600×1430	¥438,000	656-9414	15W×3	500W	マナ板10枚(1055×465×43)
115A型	600×600×1650	¥374,000	656-9115	15W×3	-	包丁20本(柄・165,刃長395)シャモじ10本(1230)
DS-115A型	600×600×1650	¥466,000	656-9415	15W×3	450W	マナ板6枚(1270×465×43)

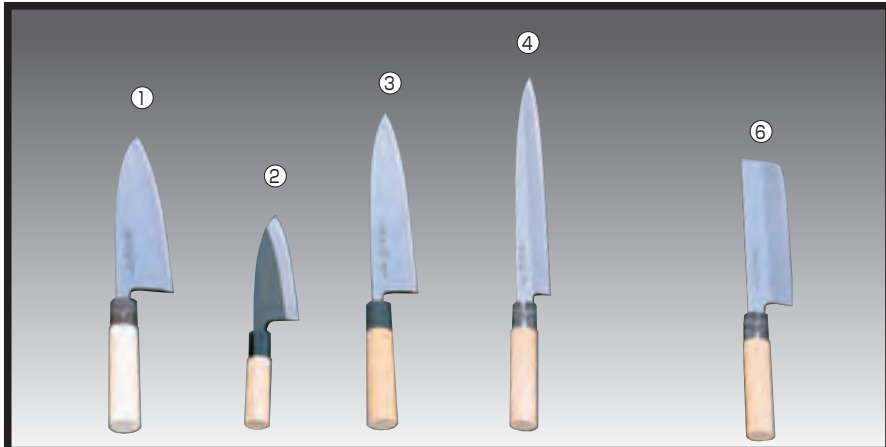

包丁白紙鋼仕上 **C-12** 在 / PC桂柄

① 白鋼出刃

規格(刃長)	1本	
F-900(120)	¥ 8,000	661-6900
F-905(240)	¥27,500	661-6905

③ 白鋼身卸し

規格(刃長)	1本	
F-933(180)	¥10,500	661-6933
F-917(210)	¥12,500	661-6917
F-934(240)	¥17,000	661-6934

④ 白鋼柳刃

規格(刃長)	1本	
F-909(270)	¥11,500	661-6909
F-910(300)	¥16,000	661-6910

⑥ 白鋼薄刃

規格(刃長)	1本	
F-918(165)	¥ 9,000	661-6918
F-919(180)	¥10,000	661-6919
F-935(210)	¥22,000	661-6935
F-936(240)	¥28,500	661-6936

② あじ切

規格(刃長)	1本	
F-897(105)	¥5,200	661-6897
F-898(120)	¥5,800	661-6898

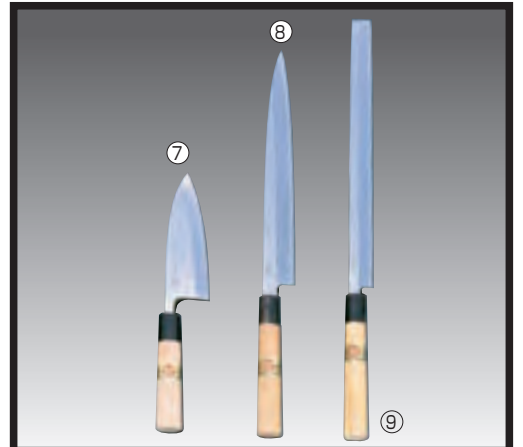

包丁本霞仕上 **E-17** 在 (⑨ タコ引のみ 在) / 水牛柄

⑦ 出刃

規格	1本	
105	¥10,800	661-1110
120	¥12,200	661-1112
135	¥14,000	661-1113
150	¥14,600	661-1115
165	¥17,600	661-1116
180	¥20,400	661-1118
195	¥23,000	661-1119
210	¥25,800	661-1121
240	¥36,000	661-1124

⑧ 柳刃

規格	1本	
240	¥20,400	661-1024
270	¥22,800	661-1027
300	¥25,800	661-1030
330	¥32,400	661-1033
360	¥39,200	661-1036

⑨ タコ引

規格	1本	
240	¥20,400	661-1224
270	¥22,800	661-1227
300	¥25,800	661-1230
330	¥32,400	661-1233
360	¥39,200	661-1236



⑩～⑲ は白龍鋼本霞仕上の高級包丁です(水牛柄) **E-17** 在 / ⑳㉑ はさびないα(アルファ)鋼仕上

⑩ 本霞柳刃

規格	1本	
240	¥24,200	661-3024
270	¥28,500	661-3027
300	¥30,600	661-3030
330	¥36,200	661-3033
360	¥40,300	661-3036

⑬ 本霞出刃

規格	1本	
180	¥25,900	661-3118
210	¥34,000	661-3121
240	¥43,800	661-3124
270	¥57,100	661-3127
300	¥71,300	661-3130

⑮ 鎌型薄刃

規格	1本	
210	¥31,400	661-3821
225	¥31,900	661-3822
240	¥40,500	661-3824

⑲ 黒打鉾切

規格	1本	
240	¥36,200	661-3324
270	¥40,600	661-3327
300	¥50,700	661-3330
330	¥59,900	661-3333

㉑ アルファ鋼ツバ付牛刀

規格	1本	
180	¥11,000	661-4118
210	¥12,200	661-4121
240	¥15,400	661-4124
270	¥17,200	661-4127
300	¥25,000	661-4130
330	¥35,100	661-4133
360	¥40,400	661-4136

⑪ 本霞タコ引

規格	1本	
240	¥22,400	661-3224
270	¥26,500	661-3227
300	¥28,300	661-3230
330	¥33,500	661-3233
360	¥40,300	661-3236

⑭ 卸出刃

規格	1本	
210	¥38,500	661-3421
225	¥42,900	661-3422
240	¥52,600	661-3424

⑰ ふく引

規格	1本	
240	¥22,400	661-3924
270	¥26,500	661-3927
300	¥28,300	661-3930
330	¥33,500	661-3933

㉑ 本霞すし切

規格	1本	
225	¥41,200	661-3522
240	¥45,600	661-3524

㉑ アルファ鋼ペティナイフ

規格	1本	
120	¥6,800	661-4112
150	¥7,700	661-4115

⑫ 本霞小出刃

規格	1本	
120	¥16,700	661-3112
135	¥15,500	661-3113
150	¥20,200	661-3115
165	¥21,700	661-3116

⑮ 東型薄刃

規格	1本	
180	¥23,000	661-3618
195	¥25,300	661-3619
210	¥33,200	661-3621
225	¥31,300	661-3622
240	¥44,200	661-3624

⑰ 鯉サキ

規格	1本	
150	¥23,300	661-3715
180	¥31,100	661-3718
210	¥42,700	661-3721
240	¥46,800	661-3724

㉑ 冷凍用巾用牛刀

規格	1本	
300	¥22,500	661-4230
330	¥27,100	661-4233



包丁源正房 C-12 在 / 白鋼仕上・PC柄

① 正房薄刃

規格	1本	
165	¥ 9,600	662-5316
180	¥10,600	662-5318
210	¥17,400	662-5321
240	¥30,200	662-5324

② 正房身卸し

規格	1本	
180	¥11,000	662-5118
210	¥13,000	662-5121
240	¥17,500	662-5124

③ 正房柳刃

規格	1本	
210	¥ 7,800	662-5221
240	¥11,000	662-5224
270	¥13,700	662-5227
300	¥17,700	662-5230
330	¥28,000	662-5233

④ 正房あじ刃

規格	1本	
120	¥7,000	662-5112

⑤ 正房出刃

規格	1本	
105	¥ 8,400	662-5010
120	¥ 8,800	662-5012
150	¥10,400	662-5015
165	¥11,700	662-5016
180	¥13,300	662-5018
210	¥23,600	662-5021
240	¥31,400	662-5024



ステンレス和包丁成平作 C-10 直納4 / ステンレス・PC柄

⑥ 成平三徳 FC-79(刃長・165)
1本 ¥2,500 662-0079

⑨ 成平あじ切 FC-70(刃長・105)
1本 ¥2,300 662-0070

⑦ 成平菜切 FC-80(刃長・160)
1本 ¥2,500 662-0080

⑩ 成平出刃

規格(刃長)	1本	
FC-75(210)	¥ 2,800	662-0075
FC-76(240)	¥ 5,000	662-0076
FC-77(270)	¥ 7,400	662-0077
FC-78(300)	¥10,000	662-0078

規格(刃長)	1本	
FC-71(130)	¥ 2,800	662-0071
FC-72(150)	¥ 3,300	662-0072
FC-81(165)	¥ 4,000	662-0081
FC-73(180)	¥ 7,300	662-0073
FC-74(210)	¥10,000	662-0074



MVモリブデン鋼和包丁 C-12 直納4 / PC柄

番号	品名・規格(刃長)	1本	
⑪	MV三徳 FU-948(170)	¥8,000	662-0948
⑫	MV菜切 FU-949(165)	¥8,000	662-0949
⑬	MVあじ切 FU-1050(105)	¥6,000	662-1050
⑭	MVあじ切 FU-1051(120)	¥7,000	662-1051
⑮	MV出刃 FU-1053(150)	¥9,000	662-1053

番号	品名・規格(刃長)	1本	
⑯	MV出刃 FU-1054(165)	¥10,000	662-1054
⑰	MV出刃 FU-1055(180)	¥12,000	662-1055
⑱	MV柳刃 FU-1056(210)	¥ 7,500	662-1056
⑲	MV柳刃 FU-1057(240)	¥ 9,000	662-1057
⑳	MV柳刃 FU-1058(270)	¥11,000	662-1058

番号	品名・規格(刃長)	1本	
㉑	MV柳刃 FU-1059(300)	¥13,000	662-1059
㉒	MV鋸引 FU-1060(240)	¥ 9,000	662-1060
㉓	MV鋸引 FU-1061(270)	¥11,000	662-1061
㉔	MV鋸引 FU-1062(300)	¥13,000	662-1062



包丁関鏢蔵作 C-10 在

番号	品名規格(刃長)	1本	
①	関ペティ(120)	¥1,540	662-5401
②	関小出刃(105)	¥1,700	662-5402
③	関出刃(150)	¥2,700	662-5403
④	関柳刃(205)	¥2,540	662-5404
⑤	関牛刀(180)	¥2,100	662-5405
⑦	関薄刃(165)	¥2,100	662-5407



イラストマー持手包丁 N-1 直納4

番号	規格	1本	
⑧	出刃165 (FD-1105)	¥20,000	658-1105
⑨	出刃180 (FD-1106)	¥22,000	658-1106
⑪	柳刃210 (FD-1110)	¥12,000	658-1110
⑫	柳刃240 (FD-1111)	¥14,500	658-1111
⑬	柳刃270 (FD-1112)	¥17,000	658-1112
⑭	柳刃300 (FD-1113)	¥20,000	658-1113

左右対称ハンドル

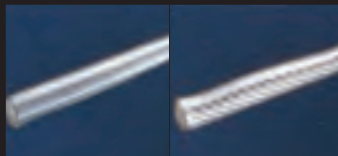

SDスウェーデン鋼和包丁 C-12直納4 / モリブデン、バナジウムを含有した錆びにくい包丁です

※F-621~F-627は握りやすく、すべりにくい左右対称ハンドルです

番号	品名(刃長)	規格	1本	
⑮	プロ小出刃105	FU-633	¥ 8,000	661-6633
⑯	プロ小出刃120	FU-634	¥ 9,000	661-6634
⑰	プロ出刃150	FU-635	¥15,000	661-6635
⑱	プロ出刃165	FU-636	¥16,000	661-6636
⑲	プロ出刃180	FU-637	¥22,000	661-6637

番号	品名(刃長)	規格	1本	
⑳	プロ出刃210	FU-638	¥27,000	661-6638
㉑	プロ柳刃210	FU-621	¥15,000	661-6621
㉒	プロ柳刃240	FU-622	¥17,000	661-6622
㉓	プロ柳刃270	FU-623	¥19,000	661-6623

番号	品名(刃長)	規格	1本	
㉔	プロ柳刃300	FU-624	¥23,500	661-6624
㉕	プロタコ引240	FU-625	¥17,000	661-6625
㉖	プロタコ引270	FU-626	¥19,500	661-6626
㉗	プロタコ引300	FU-627	¥23,500	661-6627

※出刃150、165mm柳刃240、270mmには左用があります、価格は5割アップします



刀秀作モリブデン鋼和包丁 E-17 直納3

① 刀秀出刃

規格	1本	
FC-360(150)	¥ 5,000	666-0360
FC-361(165)	¥ 6,000	666-0361
FC-362(180)	¥10,000	666-0362

④ 刀秀出刃左用

規格	1本	
FC-370(150)	¥ 6,500	666-0370
FC-371(165)	¥ 7,800	666-0371
FC-372(180)	¥13,000	666-0372

② 刀秀柳刃

規格	1本	
FC-363(240)	¥ 6,000	666-0363
FC-364(270)	¥ 9,000	666-0364

⑤ 刀秀柳刃左用

規格	1本	
FC-373(240)	¥ 7,800	666-0373
FC-374(270)	¥11,700	666-0374

③ 刀秀薄刃

規格	1本	
FC-365(180)	¥ 7,000	666-0365
FC-366(195)	¥10,000	666-0366



包丁 C-12 直納4 / ⑥~⑫は在

番号	品名・規格(刃長)	1本	
⑥	寿し切包丁 (240)	¥34,000	661-1524
⑦	野菜切包丁ステン (240)	¥ 9,800	661-1824
⑧	鉄スライカ包丁 (360)	¥ 8,700	661-1401
⑨	並ステンスライカ包丁 (345)	¥ 3,000	661-1400
⑩	特選ステンスライカ包丁(360)	¥ 9,300	661-1405
⑪	カボチャ切包丁 (310)	¥28,000	661-1410

番号	品名	規格(刃長)	1本	
⑫	鮭切包丁	240	¥30,500	661-1324
		270	¥36,800	661-1327
		300	¥43,000	661-1330
⑬	厚口中広牛刀	270	¥24,500	661-1427
		300	¥29,600	661-1430
		330	¥34,500	661-1433

番号	品名	規格(刃長)	1本	
⑭	ツノ付牛刀	300	¥42,400	661-1530
		330	¥45,400	661-1533
⑮	両手包丁 (ステンレス割込)	300	¥32,800	661-1630
		360	¥47,900	661-1636

※⑥の寿し切包丁は本露仕上



包丁 E-17 在

番号	品名	規格(刃長)	1本	
⑬	鉄菜切包丁	165	¥3,900	661-1716
		180	¥5,000	661-1718
⑭	ステン菜切包丁	165	¥8,400	661-1816
⑮	鋼ツバ三徳	180	¥6,400	661-5118

番号	品名	規格(刃長)	1本	
⑰	鋼ツバベティ	120	¥4,600	661-5112
		150	¥4,800	661-5115
⑱	万能包丁	TJ-12(165)	¥2,500	662-0015
⑲	ステンレス三徳	FC-562(165)	¥2,500	666-0562
⑳	ステンレス包丁	FU-310(165)	¥4,500	661-6310

番号	品名	規格(刃長)	1本	
㉓	ステンレス包丁	FU-311(170)	¥4,500	661-6311
㉔	ステンレス包丁	FU-312(180)	¥4,500	661-6312
㉕	ステンレス包丁	FU-313(140)	¥3,500	661-6313
㉖	バナナ切	4032(60)	¥2,700	661-4034
㉗	鎌型バナナ切	KB-1(115)	¥2,980	661-4021
㉘	新型バナナ切	KB-2(110)	¥ 860	661-4022



ステンレス特選包丁 C-3 在

番号	品名・規格(刃長)	1本	
①	ボンシェフ包丁 (200)	¥4,800	661-1420
②	オールステンFC-60ベティ (150)	¥2,800	661-0060
③	FC-14 エンボス万能包丁 (185)	¥2,100	661-0014
④	FA-94 穴明万能包丁 (185)	¥2,300	661-0094
⑤	FA-63 穴明三徳リブ付 (165)	¥2,100	661-0063



デュボット加工包丁 C-2 在 / モリブデン鋼

番号	品名・規格(刃長)	1本	
⑦	FC-321 三徳 (170)	¥2,900	662-0321
⑧	FC-322 牛刀 (180)	¥2,900	662-0322

DPコバルト合金包丁 C-12 直 納4

番号	品名・規格(刃長)	1本	
⑨	FU-304ベティ (135)	¥ 2,800	666-0304
⑩	FU-303三徳 (140)	¥ 3,300	666-0303
⑪	FU-615 洋出刃 (170)	¥16,500	662-0616
⑫	FU-616 洋出刃 (210)	¥17,500	662-0617
⑬	FU-629 パンスライサー(215)	¥ 9,000	662-0629



DPコバルト合金口金付包丁 C-12 直 納5

番号	品名	規格	刃長	1本	
⑭	コバルト牛刀	FU-807	180	¥ 8,000	665-7807
		FU-808	210	¥ 9,500	665-7808
		FU-809	240	¥12,000	665-7809
		FU-810	270	¥15,000	665-7810
⑮	コバルト薄刃	FU-811	300	¥19,500	665-7811
		FU-502	165	¥ 8,000	665-7502

番号	品名	規格	刃長	1本	
⑯	コバルト三徳	FU-503	170	¥8,000	665-7503
⑰	コバルトベティ	FU-801	120	¥6,000	666-0801
		FU-802	150	¥6,500	666-0802
⑱	コバルト骨スキ	FU-803	150	¥9,000	666-0803



プレミアムオネオ包丁 C-12 在

番号	品名	刃長	1本	
⑲	三徳	165	¥4,200	665-7030
⑳	牛刀	170	¥4,200	665-7040
㉑	ベティ	125	¥3,000	665-7050

※モリブデンバナジウム鋼
ハンドルABS樹脂仕上
耐熱温度100°



兼秀別作木柄包丁 C-3 直

① 兼秀平切

規格	1本	
240	¥ 8,200	662-6024
270	¥10,200	662-6027
300	¥12,600	662-6030
330	¥15,900	662-6033
360	¥20,000	662-6036

② 兼秀筋引

規格	1本	
240	¥ 8,200	662-6124
270	¥10,200	662-6127

③ 兼秀骨透き角150

1本 ¥5,100 662-6015

④ 兼秀骨透き丸150

1本 ¥5,100 662-6115

⑤ 兼秀三徳175

1本 ¥8,000 662-6175

⑥ 兼秀牛刀

規格	1本	
180	¥ 9,800	662-6018
210	¥10,500	662-6021



正広作プラ柄MV鋼包丁 E-14 直 納4

番号	品名	規格	1本	
⑦	正広P牛刀	180	¥ 7,000	658-3618
		210	¥ 8,000	658-3621
		240	¥10,500	658-3624
		270	¥14,000	658-3627
		300	¥17,500	658-3630
⑧	正広P筋引	240	¥10,500	658-3724
		270	¥14,000	658-3727
⑨	正広P骨スキ角	150	¥ 7,800	658-3615
⑩	正広P骨スキ丸	150	¥ 7,800	658-3715

※持手は抗菌エラストマー樹脂加工
刀身はニッケル+クローム特殊鋼仕上げ



正広別作精肉包丁 E-19 直

⑪ 正広牛刀

規格	1本	
240	¥ 8,500	661-5124
270	¥10,400	661-5127
300	¥12,900	661-5130
330	¥16,300	661-5133
360	¥20,500	661-5136

⑫ 正広ガラスキ(刃長180)
1本 ¥10,400 661-5718

⑬ 正広筋引

規格	1本	
240	¥ 8,500	661-5324
270	¥10,400	661-5327

⑭ 正広小間切

規格	1本	
240	¥10,400	661-5224
270	¥13,000	661-5227
300	¥16,300	661-5230

⑮ 正広骨スキ丸

規格	1本	
150	¥5,200	661-5563
180	¥7,400	661-5564

⑯ 正広骨スキ角

規格	1本	
150	¥5,200	661-5573
180	¥7,400	661-5574



チャパーナタ(中華包丁) C-3 直 納5

※⑰チャパーナタのみ在庫あります

番号	品名	規格	1本	
⑰	チャパーナタ	中(150)	¥8,600	661-5603
		大(180)	¥9,400	661-5604
⑱	FG-68中華包丁	平柄(175)	¥4,000	661-5605
⑲	FA-70中華包丁	丸柄(175)	¥4,200	661-5606



◀ 抗菌カラー包丁 C-12 直納4 / プラ柄
色・白、黄、赤、青、緑、黒の6色

番号	品名	規格	1本	
①	KKペティ	120	¥ 3,800	661-2250
		150	¥ 4,300	661-2251
②	KK骨スキ	150	¥ 5,000	661-2252
		240	¥ 7,000	661-2253
③	KK筋引	270	¥ 9,000	661-2254
		165	¥ 4,800	661-2261
④	KK薄刃	170	¥ 4,800	661-2262
		180	¥ 4,800	661-2255
⑥	KK牛刀	210	¥ 5,400	661-2256
		240	¥ 7,000	661-2257
		270	¥ 9,000	661-2258
		300	¥11,000	661-2259

※モリブデン、バナジウム鋼



DPコバルト合金包丁 C-12 直納3

番号	品名	規格	刃長	1本	
⑦	菜切	FU-300	165	¥ 3,600	666-0300
⑧	三徳	FU-301	170	¥ 3,600	666-0301
		F-805	240	¥10,500	661-6805
⑨	口金付筋引	F-806	270	¥13,000	661-6806
		FU-302	180	¥ 3,600	666-0302

番号	品名	規格	刃長	1本	
⑩	口金付牛刀	F-878	270	¥12,500	661-6878
⑪	口金付洋出刃	F-813	170	¥17,000	661-6813
		F-814	210	¥19,500	661-6814
⑫	口金付骨スキ	F-872	150	¥ 6,700	661-6872
⑬	口金付薄刃	F-881	165	¥ 6,000	661-6881
⑭	口金付三徳	F-882	170	¥ 6,700	661-6882

成平モリブデン包丁 C-12 在

番号	品名	規格(刃長)	1本	
⑮	FC-311 三徳	(170)	¥1,900	662-0311



成平作#8000 C-12 直納4 / モリブデン鋼

番号	品名	規格	1本	
⑯	ペティ	130・FC-40	¥ 3,800	662-2040
		150・FC-41	¥ 4,000	662-2041
⑰	骨スキ	150・FC-90	¥ 6,500	662-2090
		筋引240・FC-91	¥ 7,400	662-2091
⑱	筋引	270・FC-92	¥ 9,000	662-2092
		牛刀180・FC-42	¥ 5,000	662-2042
⑲	牛刀	210・FC-43	¥ 6,000	662-2043
		240・FC-44	¥ 7,400	662-2044
		270・FC-45	¥ 9,000	662-2045
		300・FC-46	¥12,000	662-2046

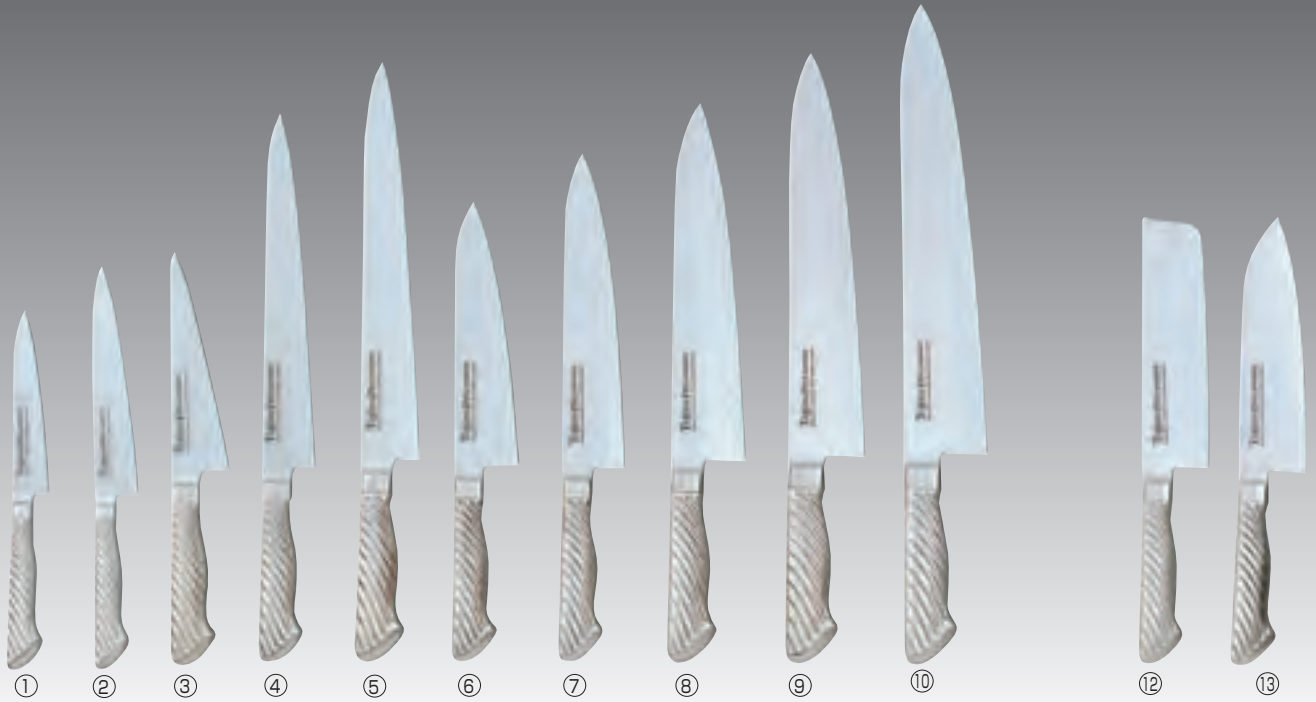

DPスウェーデン鋼削込プロシリーズ E-17 画 納4 / DP加工(内部脱炭防止法)により丈夫で衛生的なプロ向けの包丁です

番号	品名	規格(刃長)	1本	
①	プロペティ	FU-883(120)	¥ 6,100	661-6883
②	プロペティ	FU-884(150)	¥ 6,500	661-6884
③	プロ骨スキ	FU-885(150)	¥ 9,000	661-6885
④	プロ筋引	FU-886(240)	¥12,000	661-6886
⑤	プロ筋引	FU-887(270)	¥15,000	661-6887

番号	品名	規格(刃長)	1本	
⑥	プロ牛刀	FU-888(180)	¥ 9,000	661-6888
⑦	プロ牛刀	FU-889(210)	¥10,000	661-6889
⑧	プロ牛刀	FU-890(240)	¥12,000	661-6890
⑨	プロ牛刀	FU-891(270)	¥15,000	661-6891

番号	品名	規格(刃長)	1本	
⑩	プロ牛刀	FU-892(300)	¥18,500	661-6892
⑫	プロ薄刃	FU-894(165)	¥ 9,000	661-6894
⑬	プロ三徳	FU-895(170)	¥ 9,000	661-6895



サーモンシリーズ包丁 C-12 画 納4 / 抗菌プラ柄、モリブデン鋼、刃切り加工仕上

番号	品名	規格(刃長)	1本	
⑭	サーモンペティ	F-290(120)	¥ 4,700	661-0290
⑮	サーモンペティ	F-291(150)	¥ 5,500	661-0291
⑯	サーモン筋引	F-263(240)	¥ 9,800	661-0263
⑰	サーモン筋引	F-264(270)	¥12,000	661-0264

番号	品名	規格(刃長)	1本	
⑱	サーモン牛刀	F-265(180)	¥ 6,800	661-0265
⑲	サーモン牛刀	F-266(210)	¥ 7,800	661-0266
⑳	サーモン牛刀	F-267(240)	¥ 9,800	661-0267
㉑	サーモン牛刀	F-268(270)	¥12,000	661-0268

番号	品名	規格(刃長)	1本	
㉒	サーモン薄刃	F-292(165)	¥ 6,800	661-0292
㉓	サーモン三徳	F-293(170)	¥ 6,800	661-0293



菊守Rスタンダード包丁 E-4 直納3

※モリブデン、バナジウムを含有した特殊ステンレス鋼

① Rスタンダード 牛刀

規格	1本	
180	¥ 9,900	661-7118
210	¥10,600	661-7121
240	¥12,600	661-7124
270	¥15,300	661-7127
300	¥17,900	661-7130

③ Rスタンダード 洋出刃

規格	1本	
210	¥20,200	661-7221
240	¥24,900	661-7224

④ Rスタンダード 骨スキ(刃長150)
1本 ¥10,900 661-7515

② Rスタンダード 筋引

規格	1本	
240	¥12,600	661-7324
270	¥15,300	661-7327

⑤ Rスタンダード ペティ

規格	1本	
120	¥6,800	661-7212
150	¥7,000	661-7215



菊守SKKバナジウム鋼 E-4 直納3

※モリブデン、バナジウムを含有したハイカーボン特殊ステンレス鋼

⑥ SKK 牛刀

規格	1本	
180	¥13,500	661-2118
210	¥14,700	661-2121
240	¥18,200	661-2124
270	¥23,400	661-2127
300	¥28,100	661-2130

⑦ SKK 筋引

規格	1本	
240	¥18,200	661-2324
270	¥23,400	661-2327

⑨ SKK三徳(刃長175)

1本 ¥14,700 661-2317

⑩ オールステン三徳(刃長175)

1本 ¥12,400 666-1001

⑪ オールステン菜切(刃長180)

1本 ¥12,400 666-1003

⑧ SKK ペティ

規格	1本	
120	¥ 8,800	661-2212
150	¥ 9,500	661-2215
180	¥10,900	661-2218

ヤスリ棒 E-2 在 / ⑳ のみ 直納4



⑭ スチール棒GN-3
刃長・275
1本 ¥7,300
663-7063

⑮ スチール棒GN-2
刃長・300
1本 ¥8,500
663-7062

⑯ スチール棒GN-1
刃長・350
1本 ¥8,500
663-7061



⑰ 本格派スチール棒
刃長・296
1本 ¥12,600
666-1005

⑱ ダイヤモンドスチール棒
10インチ/刃長・260
1本 ¥8,800
666-1010

⑲ ドイツ製ヤスリ棒
FD-401/刃長・300
1本 ¥14,200
661-6401



⑫ ソフトナイフバック F-355
C-12 直納4 / 長さ500
1個 ¥4,000 661-6355

※8本収納、最大牛刀300、柳刃300対応

⑬ 帆布ナイフポケット F-359
C-12 直納4 / 長さ540
1個 ¥2,500 661-6359

※5本収納、最大牛刀240、柳刃240対応



⑳ ドイツ製上ヤスリ棒
FD-403/刃長・300
1本 ¥33,000
661-6403

㉑ ハローベ製ヤスリ棒
プラ柄/刃長・310
1本 ¥16,200
661-7003

㉒ セラシャープナー-S
FB-13/刃長・150
1本 ¥1,300
661-6013

㉓ ダイヤモンドシャープナー
刃長・150
1本 ¥4,900
662-2020

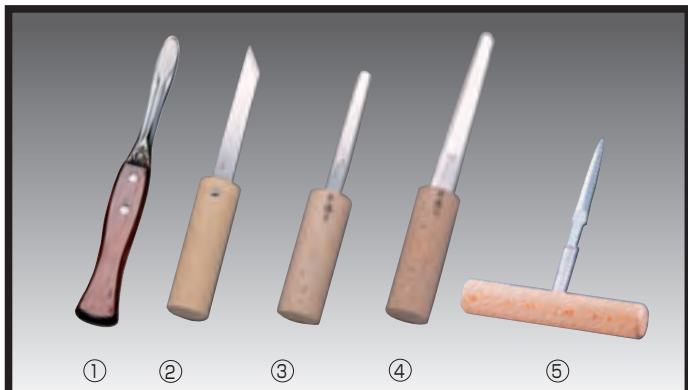

ステン貝むき C-16 在



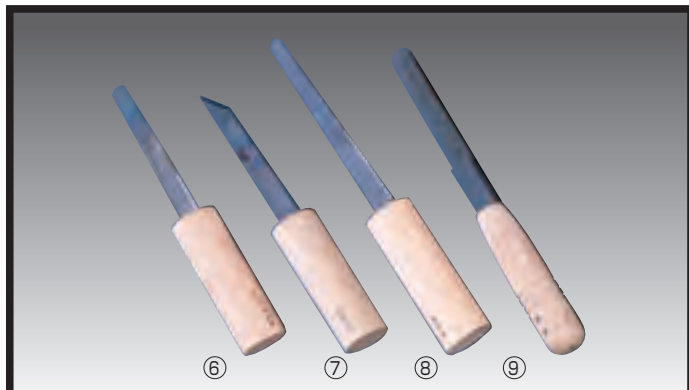

番号	品名	寸法	1本	
①	18-0貝割り	全長227	¥2,600	661-5458
②	ステンカキムキ	全長195	¥1,330	661-5452
③	ステン蛤ムキ	全長185	¥1,370	661-5453
④	ステンミル貝ムキ	全長220	¥1,540	661-5451
⑤	ステン貝ムキT型	全長150	¥1,500	661-5457



鉄貝むき C-16 直 納3

番号	品名	寸法	1本	
⑥	鉄蛤ムキ	全長190	¥ 910	661-5463
⑦	鉄力キムキ	全長183	¥ 970	661-5462
⑧	鉄ミル貝ムキ	全長225	¥1,070	661-5461
⑨	鉄赤貝ムキ	全長230	¥1,270	661-5465

ハサミ E-11 在

 ⑩ぶどうハサミステン 全長・170 1本 ¥2,080 661-2010	 ⑪ぶどうハサミ320DX 全長・155 1本 ¥2,400 661-0105	 ⑫柿の芯切ハサミ 全長・160/スチール 1本 ¥2,460 661-2011	 ⑬コーティングハサミ 全長・160/ステンレス 1本 ¥160 658-0101	 ⑭ステンレスハサミ8インチ 全長・205 1本 ¥180 658-0102	 ⑮ピネックスキッチンハサミ 全長・205/ステンレス 1本 ¥860 658-0105
 ⑯ステン料理ハサミ コックさん・C-12 全長・190 1本 ¥5,000 662-2033	 ⑰ステン料理ハサミ 全長・205 1本 ¥2,200 661-2000	 セパレート式 ⑱キッチンハサミFK-843 全長・205/ステンレス 1本 ¥5,800 662-2843	 ⑲アートクックキッチンハサミ 全長・205/ステンレス 1本 ¥1,000 662-2035	 ⑳プラ料理ハサミ KSP-220/全長・220 1本 ¥2,000 661-2001 ステンレス製/白、黒、赤	 ㉑シルキー料理ハサミ NKS-215D/全長・220 1本 ¥2,700 661-2002 ステンレス製
 ㉒シルキー新型 キッチンハサミKPS-190 全長・190/ステンレス 1本 ¥3,400 662-0190 持手 耐熱温度120°	 ㉓シルキーハサミNBS-170 全長・170/ステンレス 1本 ¥2,800 662-0170	 ㉔ラシャハサミ秀兼並 全長・240/スチール 1本 ¥5,800 471-2100	 ㉕フッ素加工ラシャハサミ 全長・210 1本 ¥2,000 665-7070	 ㉖マザーズキッチンハサミ 全長・205/ステンレス 1本 ¥1,740 658-0108 ※分解できます	 ㉗オールステンラシャハサミ 全長・240 1本 ¥12,000 662-2037

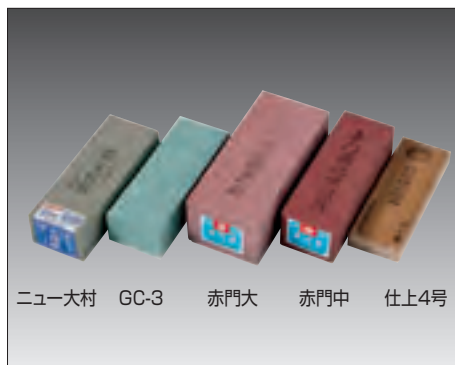

ニュー大村 GC-3 赤門大 赤門中 仕上4号

① 砥石 E-8 在

規格	寸法	1個	
荒砥 ニュー大村	210×78×55	¥2,600	661-7302
荒砥 GC-3	205×75×50	¥3,800	661-7303
中砥 赤門大	230×100×85	¥7,400	661-7204
中砥 赤門中	210×75×65	¥4,400	661-7203
仕上 4号	200×70×25	¥5,200	661-7104

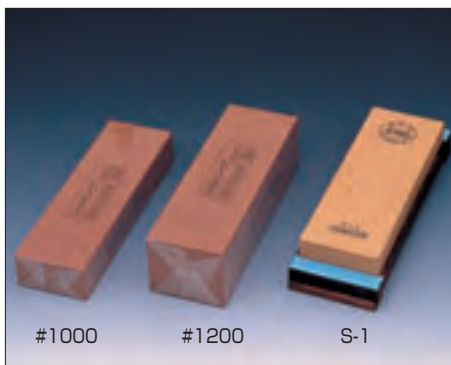

#1000 #1200 S-1

② キング砥石 E-8 在

規格	寸法	1個	
中仕上用 #1000	207×66×34	¥2,700	661-7100
大型中仕上用 #1200	209×70×60	¥4,600	661-7120
仕上 S-1	210×73×22	¥5,500	661-7191

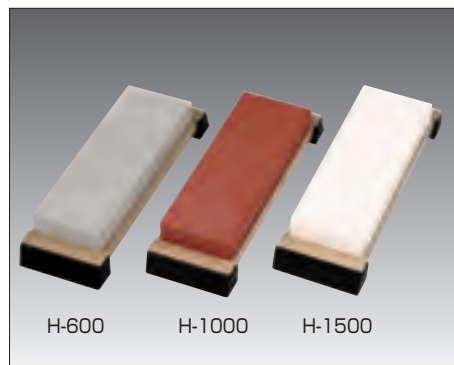

H-600 H-1000 H-1500

③ 台付砥石 E-8 直

規格	寸法	1個	
荒砥H-600	255×85×50	¥4,400	661-7306
中砥H-1000	255×85×50	¥4,700	661-7210
仕上H-1500	255×85×50	¥5,100	661-7115

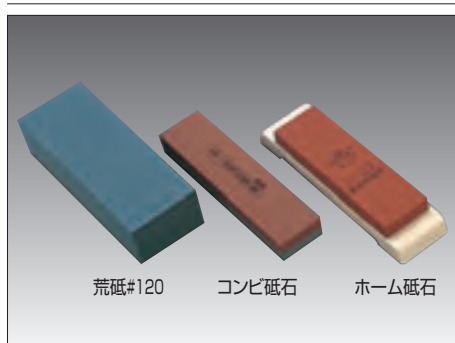

荒砥#120 コンビ砥石 ホーム砥石

④ 砥石 E-17 在 / #250は荒・#1000は中仕上

規格	寸法(砥石のみ)	1個	
荒砥 #120	205×75×50	¥4,500	661-7312
コンビ砥石#250#1000	205×50×27	¥4,200	661-7125
ホーム砥石#1000	230×65×35	¥2,600	661-7110



#120 #1500 #2000

⑤ シャプトンセラミック砥石M24 H-5 直 納3

規格	寸法(砥石のみ)	1個	
#120(荒用)	210×70×24	¥7,250	661-7243
#1500(中用)	210×70×24	¥8,300	661-7241
#2000(中仕上用)	210×70×24	¥8,650	661-7242

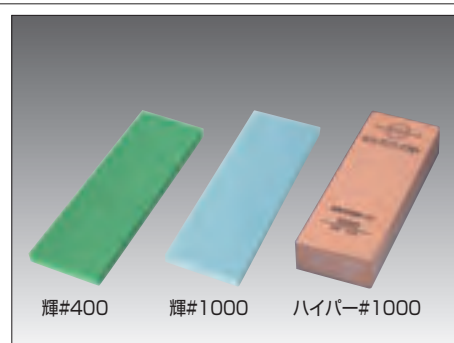

輝#400 輝#1000 ハイパー#1000

⑥ セラミック砥石 E-8 直 納3

規格	寸法(砥石のみ)	1個	
輝#400(荒砥)	210×70×10	¥4,500	665-7074
輝#1000(中砥)	210×70×10	¥4,500	661-7071
ハイパー#1000(中仕上用)	205×70×34	¥6,000	661-7201

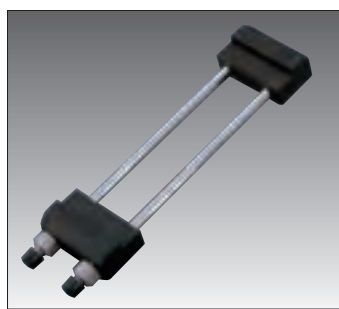

⑦ バイス式砥石台ワンツースリー C-16 在
寸法:286×70×30/開き巾180~213
1個 ¥3,900 661-7400



⑧ ニューダイヤモンドスパット E-7 在
寸法:75×135×60/超硬質包丁用
1個 ¥2,600 661-7410
※両刃タイプ包丁用



⑨ ニュースパット包丁とぎ器 E-7 在
寸法:75×135×60/ステンレス包丁用
1個 ¥2,600 661-7411
※両刃タイプ包丁用



⑩ セラミックロールシャープナー E-8 在
寸法:158×58×57/鋼・ステン両用
1個 ¥2,400 661-7415
※両刃タイプ包丁用

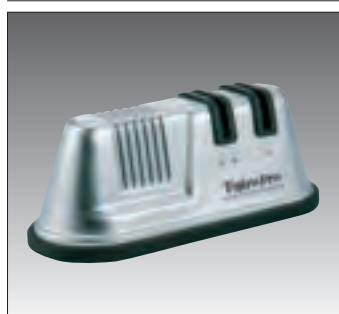

⑪ ステンレス鋼シャープナーF-641 C-15 直 納3
寸法:205×75×75
1個 ¥4,500 658-0181



⑫ 電動ダイヤモンドシャープナーDS-38 N-4 直 納4
寸法:155×98×73
1台 ¥4,100 665-7080
電流・単3乾電池4個(別売)

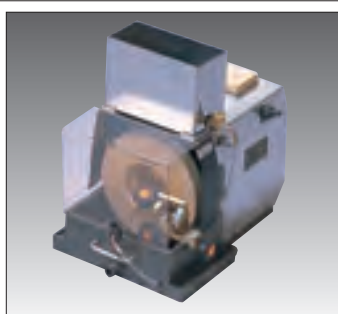

⑬ 自動研磨機スーパークラウン E-8 直 納3 / 100V・200W
寸法:350×250×355
1台 ¥187,000 661-7200
※中砥石付



⑭ 自動研磨機秀研2500型 E-8 直 納3 / 100V・200W
寸法:480×350×520
1台 ¥302,000 661-7250
※中砥石付

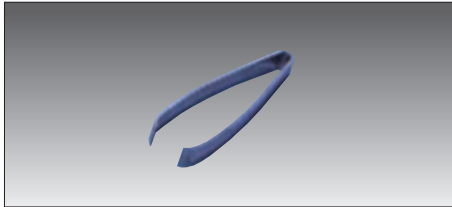

① 骨抜き丸(18-0) **C-16** 在

規格	1本	
大(120)	¥420	661-5014
小(105)	¥400	661-5012



② ステンSカギ(肉ツリ) **E-2** 在 7φ

規格	寸法	1本	
7寸	210	¥1,300	661-5407
6寸	180	¥1,000	661-5406
5寸	150	¥ 960	661-5405
4寸	120	¥ 700	661-5404

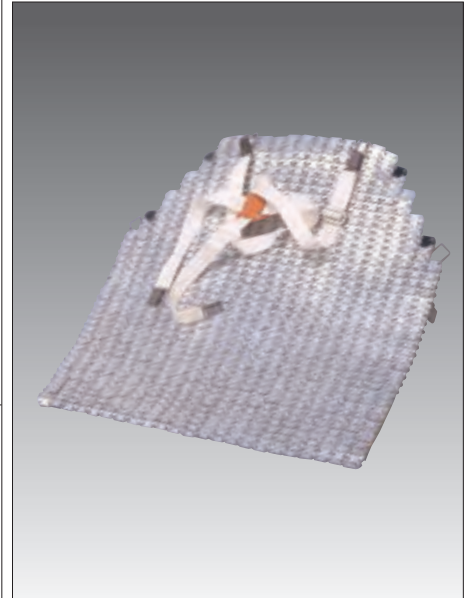

⑥ メッシュエプロン **E-8** 直 / 寸法:550×600
⑤⑥は1枚で元払
1枚 ¥41,000 661-5221



③ ケブラー手袋 **N-6** 在
左・右兼用/特殊繊維
1枚 ¥1,100 661-5300



④ 線入手袋 **E-2** 在
左・右兼用/ステンレス線入
1組 ¥5,800 661-5301



⑤ メッシュ腕カバー **E-8** 直
左・右兼用/ステンレス/S・M・L有
1枚 ¥26,000 661-5220

メッシュ手袋 **E-8 直 / 元払・1枚 / 左・右兼用 / S・M・L有** ご発注の場合はご指定下さい



⑦ メッシュ手袋3本指
1枚 ¥23,000 661-5213



⑧ メッシュ手袋5本指
1枚 ¥26,000 661-5215



⑨ メッシュ手袋ショートカフ付
1枚 ¥39,600 661-5210



⑩ メッシュ手袋ロングカフ付
1枚 ¥53,400 661-5211



⑪ 真中ウロコ取 **C-15** 在

規格	1本	
大(195)	¥1,200	661-5004
小(175)	¥1,100	661-5002



⑫ ウロコ取T87923 **C-16** 在 / 全長・203
1本 ¥1,600 666-1111



⑬ ステンレスウロコ取F-640 **C-15** 在 / 全長・175
1本 ¥2,800 658-0201



⑭ ステン目打 **C-16** 在
全長・150 / 18-0
1本 ¥1,300 661-5051



⑮ ステン型目打 **C-16** 在
全長・147 / 18-0
1本 ¥1,500 661-5050

⑬ 魚串2.5φ(18-8) **C-16** 直

規格	1本	
300	¥ 72	661-5530
330	¥ 78	661-5533
360	¥ 82	661-5536
390	¥ 88	661-5539
420	¥ 92	661-5542
450	¥ 96	661-5545
480	¥106	661-5548
510	¥114	661-5551
540	¥118	661-5554
600	¥126	661-5560

⑭ 魚串3φ(18-8) **C-16** 直

規格	1本	
450	¥122	661-5345
480	¥128	661-5348
510	¥134	661-5351
540	¥136	661-5354
600	¥140	661-5360

⑮ 平魚串(18-0) **C-16** 直 納3
巾7mm / 1組20本入

規格	1組	
390	¥5,400	661-5739
450	¥6,000	661-5745
510	¥6,700	661-5751

⑯ バーベキュー串(18-0) **C-16** 直 納3

規格	1本	
390	¥190	661-5039
450	¥210	661-5045

⑰ フロセツ(18-8) **C-16** 直 納3

規格	1本	
165	¥110	661-5016
180	¥114	661-5018
210	¥120	661-5021
240	¥130	661-5024

⑱ エラストマーステンレス手かぎ **C-16** 直 納3

規格	1本	
30cm	¥ 8,000	661-6730
36	¥ 9,000	661-6736
39	¥ 9,800	661-6739
45	¥10,700	661-6745
60	¥12,000	661-6760

⑳ くらかぎ **C-16** 直 納3

規格	1本	
330	¥3,200	661-5633
360	¥3,400	661-5636
390	¥3,500	661-5639
420	¥3,600	661-5642
450	¥3,800	661-5645
480	¥4,300	661-5648
510	¥4,500	661-5651
540	¥4,900	661-5654
570	¥5,100	661-5657
600	¥5,200	661-5660

※750,900もありませす **納3**

アルミDON打出鍋※AS3905の硬質アルミ仕様、耐蝕性、耐摩耗性が2倍になりました



① 雪平鍋 E-2 納4 / 両口仕様

規格	寸法(内寸)	1個	
15	150φ×60	¥2,050	663-1515
17	170φ×65	¥2,200	663-1517
18	180φ×70	¥2,400	663-1518
20	200φ×75	¥2,750	663-1520
21	210φ×80	¥3,200	663-1521
23	230φ×85	¥3,700	663-1523
24	240φ×90	¥4,300	663-1524
26	260φ×100	¥5,900	663-1526
27	270φ×110	¥7,500	663-1527
30	300φ×125	¥8,800	663-1530



② 打出料理鍋 E-2 納4

規格	寸法(内寸)	1個	
24	240φ×110	¥ 5,700	663-1324
27	270φ×120	¥ 6,300	663-1327
30	300φ×135	¥ 7,200	663-1330
33	330φ×150	¥ 7,800	663-1333
36	360φ×165	¥ 9,800	663-1336
39	390φ×175	¥11,500	663-1339
42	420φ×185	¥14,300	663-1342
45	450φ×200	¥17,000	663-1345
48	480φ×220	¥21,500	663-1348
51	510φ×230	¥26,000	663-1351
54	540φ×255	¥35,000	663-1354
60	600φ×280	¥44,500	663-1360

※51以上は 納3



③ 木蓋(スプル) B-7 直 納4

規格	寸法	1枚	
15	150φ	¥ 440	663-1415
18	180φ	¥ 700	663-1418
21	210φ	¥ 840	663-1421
24	235φ	¥ 1,020	663-1424
27	265φ	¥ 1,420	663-1427
30	290φ	¥ 1,800	663-1430
33	325φ	¥ 2,400	663-1433
36	355φ	¥ 2,800	663-1436
39	380φ	¥ 3,300	663-1439
42	410φ	¥ 4,200	663-1442
45	440φ	¥ 5,200	663-1445
48	470φ	¥ 5,900	663-1448
51	495φ	¥ 6,700	663-1451
54	530φ	¥ 8,400	663-1454
60	590φ	¥11,800	663-1460

※24~45は在庫



④ 打出揚鍋 E-2 納4

規格	寸法(内寸)	1個	
27	270φ×90	¥ 7,600	664-1827
30	300φ×95	¥ 9,100	664-1830
33	330φ×100	¥10,500	664-1833
36	360φ×105	¥12,500	664-1836
39	390φ×110	¥15,000	664-1839
42	420φ×115	¥18,400	664-1842
45	450φ×125	¥19,600	664-1845

アルミDON白揚鍋※AS3905の硬質アルミ仕様



⑤ 白揚外輪鍋 E-2 納4

規格	寸法(内寸)	1個	
18	180φ×65	¥ 6,400	663-2218
21	210φ×70	¥ 7,500	663-2221
24	240φ×80	¥ 8,500	663-2224
27	270φ×90	¥10,500	663-2227
30	300φ×100	¥12,300	663-2230
33	330φ×110	¥15,000	663-2233
36	360φ×120	¥18,200	663-2236
39	390φ×130	¥22,000	663-2239
42	420φ×140	¥26,200	663-2242
45	450φ×150	¥33,000	663-2245
48	480φ×160	¥39,500	663-2248
51	510φ×170	¥49,500	663-2251
54	540φ×190	¥56,000	663-2254
60	600φ×210	¥66,000	663-2260



⑥ 白揚半寸銅鍋 E-2 納4

規格	寸法(内寸)	1個	
18	180φ×130	¥ 7,200	663-2118
21	210φ×150	¥ 8,300	663-2121
24	240φ×170	¥10,100	663-2124
27	270φ×180	¥12,800	663-2127
30	300φ×200	¥15,000	663-2130
33	330φ×210	¥18,200	663-2133
36	360φ×230	¥22,500	663-2136
39	390φ×240	¥26,700	663-2139
42	420φ×270	¥34,000	663-2142
45	450φ×290	¥41,000	663-2145
48	480φ×320	¥49,500	663-2148
51	510φ×350	¥62,000	663-2151
54	540φ×380	¥76,000	663-2154
60	600φ×400	¥90,000	663-2160



⑦ 白揚寸銅鍋 E-2 納4

規格	寸法(内寸)	1個	
18	180φ×180	¥ 7,500	663-2018
21	210φ×210	¥ 9,500	663-2021
24	240φ×240	¥12,300	663-2024
27	270φ×270	¥15,500	663-2027
30	300φ×300	¥18,200	663-2030
33	330φ×330	¥22,400	663-2033
36	360φ×360	¥27,000	663-2036
39	390φ×390	¥36,400	663-2039
42	420φ×420	¥41,700	663-2042
45	450φ×450	¥52,400	663-2045
48	480φ×480	¥62,000	663-2048
51	510φ×510	¥73,800	663-2051
54	540φ×540	¥88,800	663-2054
60	600φ×600	¥104,000	663-2060



⑧ 白揚アルミ蓋 E-2 納4

規格	寸法	1枚	
15	168φ	¥ 1,400	663-0615
18	198φ	¥ 1,700	663-0618
21	230φ	¥ 2,000	663-0621
24	261φ	¥ 2,250	663-0624
27	296φ	¥ 2,350	663-0627
30	327φ	¥ 2,550	663-0630
33	360φ	¥ 3,450	663-0633
36	389φ	¥ 4,000	663-0636
39	417φ	¥ 4,500	663-0639
42	449φ	¥ 4,900	663-0642
45	479φ	¥ 6,100	663-0645
48	515φ	¥ 8,200	663-0648
51	545φ	¥ 8,550	663-0651
54	580φ	¥10,100	663-0654
60	640φ	¥12,300	663-0660



⑨ 白揚浅型片手鍋 E-2 納4

規格	寸法(内寸)	1個	
15	150φ×60	¥ 4,200	663-0715
18	180φ×65	¥ 5,300	663-0718
21	210φ×70	¥ 6,900	663-0721
24	240φ×80	¥ 9,800	663-0724
27	270φ×90	¥12,100	663-0727
30	300φ×100	¥14,100	663-0730
33	330φ×110	¥17,800	663-0733
36	360φ×120	¥21,500	663-0736



⑩ 白揚深型片手鍋 E-2 納4

規格	寸法(内寸)	1個	
15	150φ×90	¥ 4,300	663-2415
18	180φ×110	¥ 5,500	663-2418
21	210φ×120	¥ 7,300	663-2421
24	240φ×140	¥10,700	663-2424
27	270φ×150	¥12,800	663-2427
30	300φ×180	¥17,100	663-2430
33	330φ×210	¥21,000	663-2433
36	360φ×230	¥26,500	663-2436



親子鍋

親子鍋深型

親子鍋横手

⑪ 親子鍋 E-2 納4

規格	寸法(内寸)	1個	
小	162φ×22	¥1,200	663-1902
大	181φ×24	¥1,450	663-1904
深型小	162φ×31	¥1,600	663-1912
深型大	181φ×26	¥1,700	663-1914
横手	162φ×31	¥1,500	663-1922



① モリブデン寸胴鍋 C-16 直 納3 /耐酸鋼

規格	寸法(内寸)	1個	
27	270φ×270	¥17,000	664-1527
30	300φ×300	¥21,000	664-1530
33	330φ×330	¥26,000	664-1533
36	360φ×360	¥31,000	664-1536

規格	寸法(内寸)	1個	
39	390φ×390	¥ 35,000	664-1539
42	420φ×420	¥ 43,000	664-1542
45	450φ×450	¥ 47,000	664-1545
48	480φ×480	¥ 58,000	664-1548
51	510φ×510	¥ 62,000	664-1551
55	550φ×550	¥ 80,000	664-1555
60	600φ×600	¥110,000	664-1560

※10~18は手ナシ,20以上は手付



② モリブデン半寸胴鍋 C-16 直 納3

規格	寸法(内寸)	1個	
27	270φ×180	¥15,000	664-1627
30	300φ×200	¥19,000	664-1630
33	330φ×220	¥22,000	664-1633
36	360φ×240	¥28,000	664-1636
39	390φ×260	¥31,000	664-1639
42	420φ×280	¥37,000	664-1642
45	450φ×300	¥42,000	664-1645
51	510φ×330	¥56,000	664-1651

※耐酸鋼



蓋の裏に引掛金具が付いているので蓋の置き場に困りません。

③ モリブデン深型タンク C-16 直 納3

規格	寸法(内寸)	1個	
16	160φ×225	¥ 5,660	664-1716
18	180φ×252	¥ 7,000	664-1718
20	200φ×280	¥ 8,080	664-1720
22	220φ×308	¥11,300	664-1722
24	240φ×336	¥12,920	664-1724

※耐酸鋼



④ 18-8寸胴鍋 C-16 直 納3

規格	寸法(内寸)	1個	
27	270φ×270	¥14,000	664-1027
30	300φ×300	¥16,000	664-1030
33	330φ×330	¥21,000	664-1033
36	360φ×360	¥25,000	664-1036
39	390φ×390	¥30,000	664-1039
42	420φ×420	¥34,000	664-1042
45	450φ×450	¥39,000	664-1045
48	480φ×480	¥53,000	664-1048
51	510φ×510	¥55,000	664-1051



⑤ 18-8深型寸胴鍋 C-16 直 納3

規格	寸法(内寸)	1個	
27	270φ×460	¥27,000	664-1427
30	300φ×500	¥33,000	664-1430
33	330φ×520	¥38,000	664-1433
36	360φ×550	¥41,000	664-1436
39	390φ×580	¥46,000	664-1439
42	420φ×600	¥54,000	664-1442
45	450φ×600	¥64,000	664-1445



⑥ 18-8外輪鍋 C-16 直 納3

規格	寸法(内寸)	1個	
27	270φ×90	¥13,000	664-1227
30	300φ×100	¥14,000	664-1230
33	330φ×110	¥16,000	664-1233
36	360φ×120	¥18,000	664-1236
39	390φ×130	¥20,000	664-1239
42	420φ×140	¥21,000	664-1242
45	450φ×150	¥23,000	664-1245
48	480φ×160	¥27,000	664-1248
51	510φ×170	¥30,000	664-1251



⑦ 18-8半寸胴鍋 C-16 直 納3

規格	寸法(内寸)	1個	
24	240φ×170	¥11,000	664-1124
27	270φ×180	¥12,000	664-1127
30	300φ×190	¥16,000	664-1130
33	330φ×220	¥18,000	664-1133
36	360φ×240	¥22,000	664-1136
39	390φ×250	¥27,000	664-1139
42	420φ×280	¥33,000	664-1142
45	450φ×310	¥37,000	664-1145



⑧ モリブデンキッチンポット C-16 直 納3 (8~18は手ナシそれ以外は手付)

規格	寸法(内寸)	1個	
8	80φ×80	¥ 1,620	663-3108
9	90φ×90	¥ 1,780	663-3109
10	100φ×100	¥ 2,240	663-3110
12	120φ×120	¥ 2,760	663-3112
14	140φ×140	¥ 3,420	663-3114
16	160φ×160	¥ 4,260	663-3116
18	180φ×180	¥ 5,600	663-3118
20	200φ×200	¥ 6,600	663-3120
22	220φ×220	¥ 7,960	663-3122
24	240φ×240	¥10,100	663-3124
26	260φ×260	¥12,500	663-3126

※目盛付



⑨ 18-8深型角キッチンポット C-16 直 納3 (8~18は手ナシそれ以外は手付)

規格	寸法(内寸)	1個	
8	78角×75	¥ 2,940	663-3208
9	89角×86	¥ 3,150	663-3209
10.5	103角×96	¥ 3,940	663-3210
12	119角×116	¥ 4,520	663-3212
13.5	133角×128	¥ 5,150	663-3213
15	148角×146	¥ 5,990	663-3215
16.5	162角×161	¥ 6,830	663-3216
18	178角×176	¥ 7,770	663-3218
19.5	193角×191	¥ 9,980	663-3219
21	209角×206	¥12,100	663-3221

※目盛付もあります。お問合せ下さい

マイスターシリーズ C-15 直納5 / アルミ製



① マイスター円付鍋

規格	寸法(内寸)	1個	
24	240φ×120	¥ 5,800	664-9424
27	270φ×130	¥ 6,500	664-9427
30	300φ×140	¥ 7,500	664-9430
33	330φ×150	¥ 8,800	664-9433
36	360φ×160	¥10,000	664-9436
39	390φ×160	¥12,000	664-9439
42	420φ×170	¥14,000	664-9442
45	450φ×180	¥17,000	664-9445
48	480φ×190	¥22,000	664-9448
51	510φ×200	¥27,000	664-9451
54	540φ×210	¥38,000	664-9454
60	600φ×230	¥48,000	664-9460



② マイスター外輪鍋

規格	寸法(内寸)	1個	
21	210φ×70	¥ 7,000	664-9321
24	240φ×80	¥ 8,000	664-9324
27	270φ×90	¥10,000	664-9327
30	300φ×100	¥12,000	664-9330
33	330φ×110	¥14,000	664-9333
36	360φ×120	¥17,000	664-9336
39	390φ×130	¥22,000	664-9339
42	420φ×140	¥25,000	664-9342
45	450φ×150	¥30,000	664-9345
48	480φ×160	¥40,000	664-9348
51	510φ×170	¥50,000	664-9351
54	540φ×190	¥57,000	664-9354
60	600φ×210	¥68,000	664-9360



③ マイスター半寸胴鍋

規格	寸法(内寸)	1個	
18	180φ×130	¥ 7,000	664-9218
21	210φ×150	¥ 8,000	664-9221
24	240φ×170	¥10,000	664-9224
27	270φ×180	¥12,500	664-9227
30	300φ×200	¥14,500	664-9230
33	330φ×210	¥17,000	664-9233
36	360φ×230	¥20,000	664-9236
39	390φ×240	¥26,000	664-9239
42	420φ×270	¥33,000	664-9242
45	450φ×290	¥40,000	664-9245
48	480φ×320	¥50,000	664-9248
51	510φ×350	¥65,000	664-9251
54	540φ×370	¥77,000	664-9254
60	600φ×400	¥90,000	664-9260



④ マイスター寸胴鍋

規格	寸法(内寸)	1個	
18	180φ×180	¥ 7,300	664-9118
21	210φ×210	¥ 9,000	664-9121
24	240φ×240	¥11,000	664-9124
27	270φ×270	¥14,500	664-9127
30	300φ×300	¥17,500	664-9130
33	330φ×330	¥21,000	664-9133
36	360φ×360	¥25,000	664-9136
39	390φ×390	¥34,000	664-9139
42	420φ×420	¥40,000	664-9142
45	450φ×450	¥50,000	664-9145
48	480φ×480	¥58,000	664-9148
51	510φ×510	¥70,000	664-9151
54	540φ×540	¥83,000	664-9154
60	600φ×600	¥100,000	664-9160



⑤ SHCマイスターフライパン

規格	寸法(内寸)	1個	
18	180φ×42	¥ 4,800	664-9478
21	210φ×48	¥ 5,800	664-9481
24	240φ×54	¥ 7,000	664-9484
27	270φ×58	¥ 7,600	664-9487
30	300φ×62	¥ 9,500	664-9490
33	330φ×66	¥11,500	664-9493
36	360φ×70	¥18,000	664-9496



⑥ マイスターテーパーパン

規格	寸法(内寸)	1個	
15	150φ×65	¥ 4,700	664-9375
18	180φ×70	¥ 5,800	664-9378
21	210φ×75	¥ 6,500	664-9381
24	240φ×85	¥ 8,200	664-9384
27	270φ×95	¥10,000	664-9387
30	300φ×100	¥13,500	664-9390



⑦ マイスター浅型片手鍋

規格	寸法(内寸)	1個	
15	150φ×60	¥ 4,000	664-9275
18	180φ×65	¥ 5,000	664-9278
21	210φ×70	¥ 7,000	664-9281
24	240φ×80	¥10,000	664-9284
27	270φ×90	¥11,000	664-9287
30	300φ×100	¥14,000	664-9290
33	330φ×110	¥17,500	664-9293
36	360φ×120	¥21,000	664-9296



⑧ マイスター片手鍋

規格	寸法(内寸)	1個	
15	150φ×90	¥ 4,200	664-9175
18	180φ×110	¥ 5,500	664-9178
21	210φ×120	¥ 7,000	664-9181
24	240φ×140	¥10,000	664-9184
27	270φ×150	¥12,000	664-9187
30	300φ×170	¥16,500	664-9190
33	330φ×210	¥20,000	664-9193
36	360φ×230	¥26,000	664-9196

コートマイスターシリーズ / アルミキャストにプラチナストーン加工(硬質セラミック配合)



⑨

⑨ マイコートいため鍋 N-1 在

規格	寸法(内寸)	1個	
28	280φ×74	¥6,800	663-4928
30	300φ×79	¥7,800	663-4930



⑩

⑩ マイコートブロッック N-1 在
内寸法:210×200×35
1個 ¥4,800 663-4921



⑪

⑪ マイコートフライパン N-1 在

規格	寸法(内寸)	1個	
20	200φ×54	¥ 4,000	663-5020
22	220φ×54	¥ 4,700	663-5022
24	240φ×56	¥ 5,300	663-5024
26	260φ×58	¥ 5,800	663-5026
28	280φ×61	¥ 6,800	663-5028
30	300φ×64	¥ 8,200	663-5030

ドリス(アルミ製) C-16 直 納4 ※フッ素コート仕上



① ドリスアルミフライパン

規格	寸法(内寸)	1個	
18	180φ×42	¥1,800	658-0318
20	200φ×43	¥2,000	658-0320
22	220φ×53	¥2,200	658-0322
24	240φ×56	¥2,600	658-0324
26	260φ×57	¥2,800	658-0326
28	280φ×60	¥3,000	658-0328
30	300φ×61	¥3,200	658-0330



② ドリスアルミいため鍋

規格	寸法(内寸)	1個	
20	200φ×60	¥2,000	658-0420
24	240φ×70	¥2,600	658-0424
28	280φ×72	¥3,100	658-0428



③ ドリスアルミ玉子焼

規格	寸法(内寸)	1個	
10	100×150×30	¥1,700	658-0410
13	130×180×30	¥1,900	658-0413
15	150×180×30	¥2,100	658-0415
18	180×230×30	¥2,400	658-0418

共柄親子鍋・雪平鍋 C-16 直 納4 / アルミ製



④ 共柄厚板親子鍋

規格	寸法(内寸)	1個	
立柄16.5	165φ×25	¥2,600	665-3420
立柄18	180φ×30	¥2,800	665-3421
横柄16.5	165φ×25	¥2,600	665-3422
横柄18	180φ×30	¥2,800	665-3423



⑤ 共柄厚板テフロン親子鍋

規格	寸法(内寸)	1個	
立柄16.5	165φ×25	¥2,800	665-3424
立柄18	180φ×30	¥2,900	665-3425
横柄16.5	165φ×25	¥2,800	665-3426
横柄18	180φ×30	¥2,900	665-3427



⑥ 共柄厚板雪平鍋

規格	寸法(内寸)	1個	
16	160φ×67	¥3,000	665-3516
18	185φ×72	¥3,200	665-3518
19	190φ×75	¥3,300	665-3519
20	200φ×77	¥3,600	665-3520
21	210φ×80	¥3,800	665-3521
24	240φ×87	¥5,000	665-3524



⑦ 共柄厚板テフロン雪平鍋

規格	寸法(内寸)	1個	
16	160φ×67	¥3,500	665-3616
18	185φ×72	¥3,800	665-3618
19	190φ×75	¥4,000	665-3619
20	200φ×77	¥4,300	665-3620
21	210φ×80	¥4,600	665-3621
24	240φ×87	¥5,600	665-3624

共柄電磁調理鍋 C-16 直 納4 / アルミ+ステンレス加工



⑧ IH共柄親子鍋

規格	寸法(内寸)	1個	
立柄16.5	165φ×25	¥3,500	665-2718
立柄18	180φ×30	¥3,600	665-2719
横柄16.5	165φ×25	¥3,500	665-2720
横柄18	180φ×30	¥3,600	665-2721



⑨ IH共柄テフロン親子鍋

規格	寸法(内寸)	1個	
立柄16.5	165φ×25	¥3,600	665-2818
立柄18	180φ×30	¥3,700	665-2819
横柄16.5	165φ×25	¥3,600	665-2820
横柄18	180φ×30	¥3,700	665-2821



⑩ IH共柄雪平鍋

規格	寸法(内寸)	1個	
16	160φ×67	¥3,500	665-2916
18	185φ×72	¥3,700	665-2918
19	190φ×75	¥3,800	665-2919
20	200φ×77	¥4,000	665-2920
21	210φ×80	¥4,300	665-2921
24	240φ×87	¥5,700	665-2924



⑪ IH共柄テフロン雪平鍋

規格	寸法(内寸)	1個	
16	160φ×67	¥3,900	665-2925
18	185φ×72	¥4,300	665-2926
19	190φ×75	¥4,500	665-2927
20	200φ×77	¥4,800	665-2928
21	210φ×80	¥5,100	665-2929
24	240φ×87	¥6,400	665-2930

パワーデンジ(モリブデン鋼) C-16 直 納4 / 電磁調理対応 / 全て蓋ナシです

① パワーデンジ円付鍋

規格	寸法(内寸)	1個	
27	270φ×120	¥18,000	664-4627
30	300φ×135	¥21,000	664-4630
33	330φ×150	¥24,000	664-4633
36	360φ×165	¥27,000	664-4636
39	390φ×175	¥33,000	664-4639
42	420φ×185	¥39,000	664-4642
45	450φ×200	¥45,000	664-4645



② パワーデンジ半寸胴鍋(目盛付)

規格	寸法(内寸)	1個	
21	210φ×150	¥20,000	664-4121
24	240φ×170	¥23,000	664-4124
27	270φ×180	¥25,000	664-4127
30	300φ×190	¥28,000	664-4130
33	330φ×220	¥30,000	664-4133
36	360φ×240	¥34,000	664-4136
39	390φ×250	¥37,000	664-4139
42	420φ×280	¥41,000	664-4142
45	450φ×310	¥46,000	664-4145
48	480φ×350	¥53,000	664-4148



③ パワーデンジ寸胴鍋(目盛付)

規格	寸法(内寸)	1個	
21	210φ×210	¥21,000	664-4221
24	240φ×240	¥25,000	664-4224
27	270φ×270	¥27,000	664-4227
30	300φ×300	¥31,000	664-4230
33	330φ×330	¥35,000	664-4233
36	360φ×360	¥40,000	664-4236
39	390φ×390	¥45,000	664-4239
42	420φ×420	¥49,000	664-4242
45	450φ×450	¥55,000	664-4245
48	480φ×480	¥63,000	664-4248

電磁調理鋼TKGIHアルミシリーズ C-16 直 納4 / 底面ステンレス板圧着

④ TKGIHアルミ寸胴鍋

規格	寸法(内寸)	1個	
24	240φ×240	¥16,500	665-7124
27	270φ×270	¥20,000	665-7127
30	300φ×300	¥23,500	665-7130
33	330φ×330	¥30,000	665-7133
36	360φ×360	¥33,500	665-7136
39	390φ×390	¥39,000	665-7139
42	420φ×420	¥50,000	665-7142



⑤ TKGIHアルミ半寸胴鍋

規格	寸法(内寸)	1個	
24	240φ×170	¥15,600	665-7224
27	270φ×180	¥18,000	665-7227
30	300φ×200	¥21,200	665-7230
33	330φ×210	¥26,000	665-7233
36	360φ×230	¥30,000	665-7236
39	390φ×240	¥37,000	665-7239
42	420φ×270	¥43,000	665-7242



⑥ TKGIHアルミ外輪鍋

規格	寸法(内寸)	1個	
24	240φ×80	¥13,000	665-7324
27	270φ×90	¥15,600	665-7327
30	300φ×100	¥18,500	665-7330
33	330φ×110	¥22,000	665-7333
36	360φ×120	¥25,000	665-7336
39	390φ×130	¥28,000	665-7339
42	420φ×140	¥36,000	665-7342



⑦ TKGIHアルミ深型片手鍋

規格	寸法(内寸)	1個	
18	180φ×95	¥11,200	665-7418
21	210φ×110	¥13,400	665-7421
24	240φ×120	¥15,200	665-7424
27	270φ×140	¥20,000	665-7427
30	300φ×170	¥23,000	665-7430



⑧ TKGIHアルミ浅型片手鍋

規格	寸法(内寸)	1個	
18	180φ×65	¥10,400	665-7818
21	210φ×70	¥12,400	665-7821
24	240φ×80	¥14,000	665-7824
27	270φ×90	¥18,400	665-7827
30	300φ×100	¥21,000	665-7830



⑨ TKGIHアルミ円付鍋

規格	寸法(内寸)	1個	
30	300φ×140	¥16,200	665-7930
33	330φ×150	¥19,000	665-7933
36	360φ×160	¥23,000	665-7936
39	390φ×160	¥26,000	665-7939
42	420φ×170	¥29,000	665-7942

電磁調理鍋 C-16 納4 アルミフッ素コート仕上



① ドリスIHアルミフライパン

規格	寸法(内寸)	1個	
20	200φ×43	¥2,500	658-0920
22	220φ×53	¥2,700	658-0922
24	240φ×56	¥3,000	658-0924
26	260φ×57	¥3,200	658-0926
28	280φ×60	¥3,500	658-0928
30	300φ×61	¥3,700	658-0930



② ドリスIHアルミいため鍋

規格	寸法(内寸)	1個	
24	240φ×70	¥3,100	658-0925
28	280φ×72	¥3,500	658-0929



③ ドリスIHアルミ玉子焼

規格	寸法(内寸)	1個	
15	150×180×30	¥2,600	658-1015
18	180×230×30	¥3,000	658-1018

電磁調理鍋 マイスターIHシリーズ C-16 直 納4 / アルミキャスト製+セラミック塗装



④ マイスターIH寸胴鍋

規格	寸法(内寸)	1個	
21	210φ×210	¥22,000	665-1021
24	240φ×240	¥24,500	665-1024
27	270φ×270	¥28,000	665-1027
30	300φ×300	¥35,000	665-1030
33	330φ×330	¥42,000	665-1033
36	360φ×360	¥50,000	665-1036
39	390φ×390	¥62,000	665-1039
42	420φ×420	¥70,000	665-1042
45	450φ×450	¥82,000	665-1045



⑤ マイスターIH半寸胴鍋

規格	寸法(内寸)	1個	
21	210φ×150	¥20,000	665-1121
24	240φ×170	¥22,000	665-1124
27	270φ×180	¥25,000	665-1127
30	300φ×200	¥29,000	665-1130
33	330φ×210	¥35,000	665-1133
36	360φ×230	¥42,000	665-1136
39	390φ×240	¥47,000	665-1139
42	420φ×270	¥62,000	665-1142
45	450φ×290	¥70,000	665-1145



⑥ マイスターIH外輪鍋

規格	寸法(内寸)	1個	
21	210φ×70	¥16,000	665-1221
24	240φ×80	¥20,000	665-1224
27	270φ×90	¥24,000	665-1227
30	300φ×100	¥27,000	665-1230
33	330φ×110	¥30,000	665-1233
36	360φ×120	¥35,000	665-1236
39	390φ×130	¥42,000	665-1239
42	420φ×140	¥49,000	665-1242
45	450φ×150	¥60,000	665-1245



⑦ マイスターIH片手鍋

規格	寸法(内寸)	1個	
18	180φ×110	¥14,000	665-1318
21	210φ×120	¥17,000	665-1321
24	240φ×140	¥22,000	665-1324
27	270φ×150	¥26,000	665-1327
30	300φ×170	¥30,000	665-1330



⑧ マイスターIH浅型片手鍋

規格	寸法(内寸)	1個	
18	180φ×65	¥13,000	665-1418
21	210φ×70	¥16,000	665-1421
24	240φ×80	¥20,000	665-1424
27	270φ×90	¥23,000	665-1427
30	300φ×100	¥29,000	665-1430



⑨ マイスターIH料理鍋

規格	寸法(内寸)	1個	
30	300φ×120	¥20,000	665-1530
33	330φ×130	¥22,000	665-1533
36	360φ×150	¥27,000	665-1536
39	390φ×160	¥34,000	665-1539
42	420φ×170	¥38,000	665-1542
45	450φ×180	¥45,000	665-1545

電磁調理鍋 C-16 直 納4 / ①~⑦はアルミ製、コーティング仕上げ



① プロセレクトフライパン

規格	寸法(内寸)	1個	
24	218φ×47	¥4,400	665-3124
26	235φ×53	¥4,900	665-3126
28	257φ×55	¥6,300	665-3128
30	277φ×58	¥6,900	665-3130



② エレク深型フライパン

規格	寸法(内寸)	1個	
24	240φ×70	¥2,500	665-7954
26	260φ×63	¥2,600	665-7956



③ エレクジャンボ玉子焼F-7059
寸法(内寸):200×220×40
1個 ¥2,400 665-7959



④ プロセレクト雪平鍋

規格	寸法(内寸)	1個	
18	179φ×73	¥3,300	664-3808
21	209φ×85	¥4,700	664-3811
24	239φ×93	¥6,000	664-3814



⑤ プロセレクト親子鍋立柄
寸法(内寸)・160φ×30
1個 ¥2,500 664-3804



⑥ プロセレクト親子鍋横柄
寸法(内寸)・160φ×30
1個 ¥2,500 664-3805



⑦ アルスキ両手鍋
寸法(内寸)・180φ×31
1個 ¥2,600 666-1200



⑧ ロイヤル中華鍋/ステンレス
内寸法・330φ×90
1個 ¥26,400 664-2203

ダイヤモンドマーブルDXシリーズ電磁調理鍋 C-15 在



⑨

⑨ DMマーブルDX玉子焼
寸法(内寸)・130×180×38
1個 ¥2,100 665-8000



⑩

⑩ DMマーブルDXいため鍋
寸法(内寸)・280φ×79
1個 ¥3,300 665-8010



⑪

⑪ DMマーブルDXフライパン

規格	寸法(内寸)	1個	
フライパン20	200φ×51	¥2,100	665-8020
フライパン26	260φ×60	¥2,400	665-8026
フライパン28	280φ×60	¥2,800	665-8028
フライパン30	300φ×60	¥3,400	665-8030
フライパン32	320φ×60	¥3,800	665-8032

NJC電磁調理鍋 C-15 在



⑫

⑫ NJC-IH雪平鍋

規格	寸法	1個	
18	180φ×77	¥2,100	666-1018
20	200φ×81	¥2,400	666-1020
22	220φ×86	¥2,800	666-1022
24	240φ×92	¥3,000	666-1024



⑬

⑬ NJC・底広フライパン/フッ素加工

規格	寸法	1個	
18	180φ×45	¥1,600	666-1118
22	220φ×45	¥1,900	666-1122
26	260φ×60	¥2,300	666-1126
28	280φ×65	¥2,700	666-1128
30	300φ×65	¥3,000	666-1130



⑭

⑭ NJC・深型フライパン/フッ素加工

規格	寸法	1個	
20	200φ×65	¥2,200	666-1220
22	220φ×65	¥2,400	666-1222
24	240φ×70	¥2,600	666-1224
26	260φ×75	¥2,800	666-1226
28	280φ×80	¥3,000	666-1228



① アルミ実用鍋 E-2 在

規格	寸法(内寸)	1個	
16	160φ×76	¥ 2,700	663-1616
18	180φ×83	¥ 2,950	663-1618
20	200φ×90	¥ 3,300	663-1620
22	220φ×100	¥ 3,750	663-1622
24	240φ×105	¥ 4,200	663-1624
26	260φ×121	¥ 5,050	663-1626
28	280φ×125	¥ 6,100	663-1628
30	300φ×137	¥ 7,050	663-1630
33	330φ×168	¥ 8,200	663-1633
36	360φ×176	¥ 9,950	663-1636
39	390φ×179	¥13,400	663-1639
42	420φ×210	¥23,400	663-1642
45	450φ×227	¥29,000	663-1645

※16-18-20は 納3 / 42-45はアルミ取手



② アルミ浅型実用鍋 E-2 納4

規格	寸法(内寸)	1個	
18	180φ×60	¥2,400	663-0918
20	200φ×65	¥2,900	663-0920
22	220φ×67	¥3,300	663-0922
24	240φ×69	¥3,900	663-0924
26	260φ×70	¥4,600	663-0926
28	280φ×80	¥5,500	663-0928
30	300φ×85	¥6,350	663-0930
33	330φ×90	¥7,450	663-0933



③ ステン実用鍋 C-16 直 納3

規格	寸法(内寸)	1個	
18	180φ×89	¥ 5,300	663-3618
20	200φ×98	¥ 6,200	663-3620
22	220φ×107	¥ 6,700	663-3622
24	240φ×109	¥ 7,400	663-3624
27	270φ×130	¥ 8,600	663-3627
30	300φ×130	¥10,500	663-3630
33	330φ×140	¥12,500	663-3633
36	360φ×165	¥14,200	663-3636
39	390φ×185	¥21,500	663-3639

※モリブデン含有ステンレス
電磁調理器にも使用できます



④ 鉄プレスゴーザ鍋 C-16 直 納3

規格	寸法(内寸)	1個	
30	300φ×40	¥ 9,800	663-5730
33	330φ×40	¥12,600	663-5733
36	360φ×40	¥16,700	663-5736
39	390φ×40	¥20,200	663-5739
42	420φ×45	¥22,000	663-5742
45	450φ×45	¥26,000	663-5745

⑤ アルミゴーザ鍋蓋 C-16 直 納3

規格	1枚	
30用	¥3,700	663-1730
33用	¥4,900	663-1733
36用	¥5,300	663-1736
39用	¥6,400	663-1739
42用	¥7,500	663-1742
45用	¥8,500	663-1745



⑥ しゅう酸鍋(アルミ製) E-2 在

規格	寸法(内寸)	1個	
26	260φ×121	¥ 3,400	664-5026
28	280φ×129	¥ 4,200	664-5028
30	300φ×135	¥ 5,300	664-5030
33	330φ×162	¥ 6,400	664-5033
36	360φ×173	¥ 9,200	664-5036



⑦ やまが鍋(蓋・杓子付) C-3 直

規格	1個	
180φ	¥ 4,400	663-7318
210φ	¥ 5,300	663-7321
240φ	¥ 6,800	663-7324

※鉄製/内面茶ホーロー仕上



⑧ いろいろ鍋(蓋付) C-16 直 納3

規格	1個	
150φ	¥ 4,900	663-7515
180φ	¥ 6,000	663-7518
210φ	¥ 8,200	663-7521
240φ	¥ 9,500	663-7524
270φ	¥12,600	663-7527
300φ	¥15,700	663-7530

※鉄製/内面黒ホーロー仕上



⑨ ジャンボ田舎鍋 H-3 直

規格	1個	
360	¥57,800	658-1436
390	¥69,300	658-1439
420	¥83,800	658-1442

※鉄製/蓋、杓子付



⑩ 鉄揚鍋(厚板) E-2 納4

規格	寸法(内寸)	1個	
27	270φ×80	¥ 5,600	663-5827
30	300φ×85	¥ 6,500	663-5830
33	330φ×90	¥ 7,450	663-5833
36	360φ×95	¥ 8,300	663-5836
39	390φ×100	¥ 9,600	663-5839
42	420φ×110	¥11,300	663-5842
45	450φ×120	¥13,600	663-5845



⑪ 亀甲目天ぶらアミ(18-8) C-16 納3

規格	1個	
27用	¥1,480	663-5927
30用	¥1,600	663-5930
33用	¥1,650	663-5933
36用	¥1,780	663-5936
39用	¥1,880	663-5939
42用	¥2,050	663-5942
45用	¥2,300	663-5945



⑫ 角天台(アミ付・18-0) C-16 直 納3

規格	寸法	1個	
大	460×310×70	¥6,300	663-5804
中	370×250×65	¥5,000	663-5803
小	320×230×60	¥4,800	663-5802

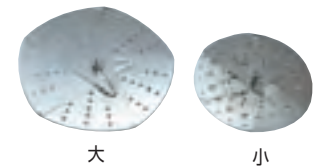

⑬ フリーサイズ落し蓋(18-0) C-16 直

規格	寸法	1個	
大	260~360φ	¥2,900	663-1404
小	140~230φ	¥1,050	663-1402

スーパーエンボス加工鉄鍋 C-16 直 納4



① スーパーエンボス北京鍋

規格	寸法(内寸)	1個	
27	270φ×80	¥4,800	664-5327
30	300φ×85	¥5,100	664-5330
33	330φ×100	¥5,900	664-5333
36	360φ×110	¥6,500	664-5336

スーパーエンボス加工

金属表面に無数の凹凸を浮き立たせた特種加工金属です。素材と鋼板のあいだに絶えず油分と水分が回るうえ、素材と鋼板がじかに接触する面積が減るため、こげつきやこびりつきの発生する恐れが格段に減ります。



② スーパーエンボス中華鍋

規格	寸法(内寸)	1個	
30	300φ×80	¥3,900	664-5430
33	330φ×90	¥4,300	664-5433
36	360φ×97	¥5,200	664-5436
39	390φ×105	¥6,200	664-5439
42	420φ×120	¥7,100	664-5442
45	450φ×125	¥8,500	664-5445



③ スーパーエンボスフライパン

規格	寸法(内寸)	1個	
16	163φ×38	¥2,000	664-5116
18	183φ×38	¥2,100	664-5118
20	200φ×40	¥2,400	664-5120
22	226φ×45	¥2,600	664-5122
24	243φ×50	¥2,900	664-5124
26	265φ×52	¥3,200	664-5126
28	285φ×55	¥3,600	664-5128
30	305φ×60	¥4,000	664-5130
32	330φ×63	¥5,000	664-5132
34	345φ×69	¥5,900	664-5134
36	363φ×75	¥7,100	664-5136



④ 山田鉄打出片中華鍋 C-16 直 / 板厚1.2mm

規格	寸法	1個	
24	240φ×70	¥ 5,800	666-1624
27	270φ×80	¥ 6,000	666-1627
30	300φ×90	¥ 6,900	666-1630
33	330φ×100	¥ 7,500	666-1633
36	360φ×110	¥ 8,800	666-1636
39	390φ×120	¥11,500	666-1639
42	420φ×130	¥15,200	666-1642
45	450φ×140	¥20,000	666-1645



⑤ 鉄北京鍋 C-2 納4

規格	寸法(内寸)	1個	
27	270φ×80	¥3,450	663-5327
30	300φ×85	¥3,900	663-5330
33	330φ×95	¥4,400	663-5333
36	360φ×110	¥5,000	663-5336
39	390φ×120	¥6,000	663-5339

⑥ 鉄穴明北京鍋 E-2 納4

規格	寸法(内寸)	1個	
27	270φ×85	¥3,750	663-5227
30	300φ×72	¥4,400	663-5230



⑦ 鉄広東鍋(中華鍋) E-2 納4

規格	寸法(内寸)	1個	
30	300φ×84	¥ 3,400	663-5430
33	330φ×88	¥ 3,800	663-5433
36	360φ×95	¥ 4,500	663-5436
39	390φ×102	¥ 5,300	663-5439
42	420φ×112	¥ 6,100	663-5442
45	450φ×122	¥ 6,700	663-5445
48	480φ×140	¥ 8,500	663-5448
51	510φ×145	¥11,000	663-5451
54	540φ×160	¥14,500	663-5454
60	600φ×185	¥18,000	663-5460



⑧ 鉄フライパン E-2 納4

規格	寸法(内寸)	1個	
16	160φ×31	¥1,350	663-5116
18	180φ×35	¥1,600	663-5118
20	200φ×39	¥1,700	663-5120
22	220φ×43	¥1,950	663-5122
24	240φ×46	¥2,250	663-5124
26	260φ×51	¥2,350	663-5126
28	280φ×56	¥3,100	663-5128
30	300φ×57	¥3,500	663-5130
32	320φ×59	¥4,200	663-5132
34	340φ×62	¥4,650	663-5134
36	360φ×64	¥5,250	663-5136
40	400φ×70	¥6,600	663-5140



⑨ 鉄中華お玉 C-15 納4

規格	寸法(柄長)	1個	
大	130φ(350)	¥1,200	663-8174
中	115φ(350)	¥1,100	663-8173
小	100φ(350)	¥1,060	663-8172

⑩ 鉄中華ヘラ C-15 納4

規格	寸法(柄長)	1個	
大	130×110(335)	¥1,200	663-8184
中	115×90(335)	¥1,100	663-8183
小	105×85(335)	¥1,060	663-8182



⑪ 銅玉子焼関東型 C-16 直 納3

規格	寸法(内寸)	1個	
15	150×150×30	¥ 4,700	663-5615
18	180×180×33	¥ 5,900	663-5618
21	210×210×36	¥ 8,900	663-5621
24	240×240×39	¥10,800	663-5624
27	270×270×40	¥14,600	663-5627
30	300×300×40	¥18,000	663-5630

※専用木蓋あります

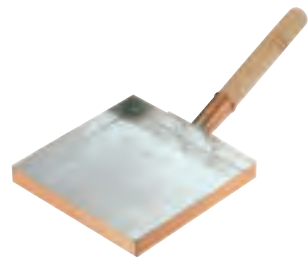

⑫ 銅玉子焼うす焼型 C-16 直 納3

規格	寸法(内寸)	1個	
15	150×150×20	¥ 4,800	663-5415
18	180×180×20	¥ 6,000	663-5418
21	210×210×20	¥ 8,700	663-5421
24	240×240×20	¥10,600	663-5424

※専用木蓋あります



⑬ 銅玉子焼関西型 C-16 直 納3

規格	寸法(内寸)	1個	
12	120×165×30	¥ 5,000	663-5512
13.5	135×180×30	¥ 5,300	663-5513
15	150×195×30	¥ 6,300	663-5515
16.5	165×210×30	¥ 7,100	663-5516
18	180×225×30	¥ 8,200	663-5518
19.5	195×240×30	¥ 8,900	663-5519
21	210×255×30	¥10,200	663-5521
22.5	225×270×30	¥15,100	663-5522
24	240×285×30	¥17,100	663-5524
27	270×315×30	¥22,000	663-5527
30	300×345×30	¥26,000	663-5530



⑭ 銅玉子焼名古屋型 C-16 直 納3

規格	寸法(内寸)	1個	
15	195×150×30	¥ 7,500	663-5150
16.5	210×165×30	¥ 8,900	663-5165
18	225×180×40	¥11,100	663-5180
19.5	240×195×40	¥12,700	663-5195
21	255×210×40	¥14,400	663-5210
22.5	270×225×40	¥15,700	663-5225
24	285×240×40	¥17,300	663-5240



2段 3段

※電磁調理対応

① 18-0角型蒸器 C-16 直

規格	蒸す所の深さ	1組	
2段22	100	¥12,400	664-7022
2段24	100	¥13,800	664-7024
2段27	100	¥15,500	664-7027
2段29	100	¥17,200	664-7029
3段22	100	¥16,600	664-7822
3段24	100	¥18,500	664-7824
3段27	100	¥21,300	664-7827
3段29	100	¥23,200	664-7829

※段数は下段水槽を含んだ段数です



※電磁用もあります

② 21-0業務用角蒸器2段 C-16 直

規格	蒸す所の深さ	1組	
30	112	¥41,000	664-7230
33	112	¥45,000	664-7233
36	112	¥52,000	664-7236
39	112	¥59,000	664-7239
42	112	¥65,000	664-7242
45	112	¥71,000	664-7245
50	107	¥87,000	664-7250



③ 21-0業務用角蒸器3段 C-16 直

規格	蒸す所の深さ	1組	
30	112	¥ 53,400	664-7330
33	112	¥ 58,700	664-7333
36	112	¥ 67,800	664-7336
39	112	¥ 76,800	664-7339
42	112	¥ 84,600	664-7342
45	112	¥ 92,400	664-7345
50	107	¥114,000	664-7350



④ 18-0業務用角蒸器専用ガス台 C-16 直 / ジェットバーナー使用

規格	寸法	1台	
30用	400×305×175	¥51,000	664-7130
33用	430×335×175	¥52,000	664-7133
36用	460×365×175	¥55,000	664-7136
39用	490×395×175	¥58,000	664-7139
42用	520×425×175	¥71,000	664-7142
45用	550×455×175	¥74,000	664-7145
50用	600×555×175	¥78,000	664-7150

※LPガス・都市ガスの種類をご指定下さい



⑤ 18-0丸型蒸器 C-16 直

規格	蒸す所の深さ	1組	
2段27	102	¥11,200	665-8157
2段29	108	¥14,300	665-8159
3段27	102	¥14,600	665-8167
3段29	103	¥18,400	665-8169



⑥ 18-8セイロ網 C-16 直 納3 / 6.5メッシュ

規格	寸法(内寸)	1個	
33	330×330	¥5,000	664-9533
36	360×360	¥5,100	664-9536
39	390×390	¥5,600	664-9539
42	420×420	¥6,100	664-9542
45	450×450	¥6,900	664-9545
54	540×540	¥8,200	664-9554



⑦ アルミ角蒸器一重 E-2 納4

規格	蒸す所の深さ	1組	
26	116	¥14,600	663-7126
28	120	¥16,200	663-7128
30	120	¥18,400	663-7130
33	120	¥20,500	663-7133
36	120	¥32,400	663-7136



⑧ アルミ角蒸器二重 E-2 納4

規格	蒸す所の深さ	1組	
26	116	¥21,600	663-7226
28	120	¥23,700	663-7228
30	120	¥27,000	663-7230
33	120	¥29,200	663-7233
36	120	¥45,300	663-7236



⑨ サワラ角セイロ浅型(深さ90) C-2 直 納4 / スタレ付

規格	寸法(内寸)	1個	
尺	300×300	¥10,400	663-7110
R1寸	330×330	¥11,000	663-7111
R2寸	360×360	¥11,800	663-7112
R3寸	390×390	¥12,400	663-7113
R4寸	420×420	¥13,800	663-7114
R5寸	450×450	¥14,400	663-7115
R6寸	480×480	¥17,000	663-7116



⑩ サワラ角セイロ深型(深さ120) C-2 直 納4 / スタレ付

規格	寸法(内寸)	1個	
尺	300×300	¥11,200	663-7010
R1寸	330×330	¥12,200	663-7011
R2寸	360×360	¥13,400	663-7012
R3寸	390×390	¥14,000	663-7013
R4寸	420×420	¥15,400	663-7014
R5寸	450×450	¥16,200	663-7015
R6寸	480×480	¥18,000	663-7016



⑪ サワラ角セイロスリ蓋(厚み15mm) C-2 直 納4 / 20φ穴付と穴ナシ

規格	寸法	1個	
尺用	390×390	¥ 9,400	663-7039
R1寸用	420×420	¥10,000	663-7042
R2寸用	450×450	¥10,400	663-7045
R3寸用	480×480	¥11,000	663-7048
R4寸用	510×510	¥11,800	663-7051
R5寸用	540×540	¥13,000	663-7054
R6寸用	570×570	¥15,200	663-7057

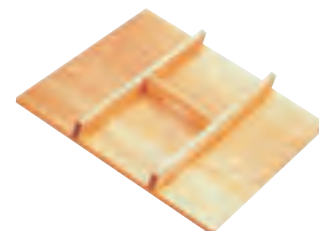

⑫ サワラ角セイロ手付蓋(厚み15mm) C-2 直 納4

規格	寸法	1個	
尺用	390×390	¥11,200	663-7139
R1寸用	420×420	¥11,500	663-7142
R2寸用	450×450	¥12,000	663-7145
R3寸用	480×480	¥12,600	663-7148
R4寸用	510×510	¥13,600	663-7151
R5寸用	540×540	¥14,400	663-7154
R6寸用	570×570	¥16,400	663-7157



① 中華セイロ身(スダレ付) C-3 直

規格	外寸法	1個	
9寸	270φ×75	¥ 8,500	663-6009
尺	300φ×75	¥ 8,700	663-6010
尺1寸	330φ×75	¥ 9,400	663-6011
尺2寸	360φ×75	¥ 9,900	663-6012
尺3寸	390φ×75	¥12,000	663-6013
尺4寸	420φ×75	¥12,700	663-6014
尺5寸	450φ×75	¥13,400	663-6015



② 中華セイロ蓋 C-3 直

規格	外寸法	1個	
9寸	270φ×75	¥ 9,100	663-6109
尺	300φ×75	¥ 9,300	663-6110
尺1寸	330φ×75	¥ 9,800	663-6111
尺2寸	360φ×75	¥10,600	663-6112
尺3寸	390φ×75	¥12,400	663-6113
尺4寸	420φ×75	¥13,600	663-6114
尺5寸	450φ×75	¥14,100	663-6115



③ 中華セイロ台輪 C-3 直

規格	外寸法	1個	
9寸	270φ×75	¥8,100	663-6209
尺	300φ×75	¥8,700	663-6210
尺1寸	330φ×75	¥9,300	663-6211
尺2寸	360φ×75	¥10,800	663-6212
尺3寸	390φ×75	¥11,600	663-6213
尺4寸	420φ×75	¥12,400	663-6214
尺5寸	450φ×75	¥16,800	663-6215

※料理鍋用



④ 和セイロ(スダレ付) C-3 直

規格	外寸法	1個	
尺1寸	330φ×150	¥18,000	663-6033
尺2寸	360φ×150	¥20,000	663-6036
尺3寸	390φ×150	¥22,600	663-6039
尺4寸	420φ×150	¥24,200	663-6042
尺5寸	450φ×150	¥26,000	663-6045

※他の寸法有、お問合わせ下さい



⑤ アルミ銀河急須 C-16 直

規格	容量	1個	
7号	0.6ℓ	¥2,540	665-8177
10号	0.9ℓ	¥2,840	665-8110



⑥ アルミケトル E-2 納4

規格	容量	1個	
2ℓ	2.6ℓ	¥ 4,200	663-1802
3ℓ	3.2ℓ	¥ 4,800	663-1803
4ℓ	4.3ℓ	¥ 5,900	663-1804
5ℓ	5.3ℓ	¥ 7,200	663-1805
6ℓ	6.4ℓ	¥11,500	663-1806
8ℓ	8.5ℓ	¥15,400	663-1808
10ℓ	10.5ℓ	¥16,200	663-1810



⑦ 湯沸し(アルミ) E-8 納4

規格	容量	1個	
2ℓ	2.2ℓ	¥ 5,300	663-1702
3ℓ	3.2ℓ	¥ 6,300	663-1703
4ℓ	4.5ℓ	¥ 7,700	663-1704
5ℓ	5.7ℓ	¥ 9,300	663-1705
6ℓ	6.6ℓ	¥10,500	663-1706
8ℓ	8.3ℓ	¥12,650	663-1708
10ℓ	10.3ℓ	¥14,400	663-1710



⑧ 18-8湯沸し C-16 直 納4

規格	容量	1個	
A-3074	4ℓ	¥ 6,200	665-3074
A-3075	5ℓ	¥ 7,200	665-3075
A-3076	6ℓ	¥ 8,300	665-3076
A-3077	8ℓ	¥12,000	665-3077
A-3078	10ℓ	¥14,200	665-3078

電磁調理用



クリア

⑨ 水差しPC-90 N-8 直 納5
寸法:116×175×223 / ポリカボ
1個 ¥2,600 663-1790
色:クリアのみ



⑩ PCフライトピッチャー C-16 直 納3
容量:1.8ℓ / PE
1個 ¥1,400 663-1750
色:ベージュ、ゴールド、ライトグリーン
ホワイト、レッド、グリーン、イエロー



⑪ MA18-8ウォーターポット C-16 直 納3

規格	1個	
2.5ℓ	¥11,000	664-3104
1.8ℓ	¥10,000	664-3103
1.2ℓ	¥ 8,200	664-3102



⑫ 18-8A型ウォーターポット C-16 直 納3

規格	容量	1個	
大	2.0ℓ	¥14,300	663-3104
中	1.7ℓ	¥12,200	663-3103
小	1.1ℓ	¥10,600	663-3102



⑬ エアポットPNM H-3 直

規格	容量	1個	
H221	2.2ℓ	¥6,100	665-8221
H301	3.0ℓ	¥6,800	665-8301



⑭ エアポットPNR H-3 直

規格	容量	1個	
B22P	2.2ℓ	¥7,300	665-8222
B30P	3.0ℓ	¥7,800	665-8230

※ステンレスボディ



⑮ パッキン付汁食缶 C-16 直 納3

規格	寸法(内寸)	容量	1個	
14	140φ×140	2ℓ	¥13,000	663-3714
16	160φ×160	3ℓ	¥15,500	663-3716
18	180φ×180	4ℓ	¥17,500	663-3718
21	210φ×210	7ℓ	¥20,000	663-3721
24	240φ×240	10ℓ	¥24,500	663-3724
27	270φ×270	15ℓ	¥29,000	663-3727
30	300φ×300	20ℓ	¥36,000	663-3730

※シリコンゴムパッキン / 耐酸のモリブデン製



⑯ 18-8ダブル汁食缶 C-16 直 納3

規格	寸法	1個	
6ℓ	235φ×240	¥49,000	663-3606
10ℓ	290φ×280	¥63,000	663-3610
14ℓ	315φ×315	¥69,000	663-3614

※二重構造のため、保温力アップ
⑮ ⑯は火にかけないで下さい



① ライスネット C-8 在 / 耐熱250°

規格	寸法	1枚	
大	1000×1000	¥1,860	663-9504
小	700×700	¥1,700	663-9502



② スロングネット C-16 直 納4 / 耐熱400°

規格	寸法	1枚	
大	1000×1000	¥9,000	665-3430
小	700×700	¥7,900	665-3431



③ ふかし布 C-8 在
寸法:660×660
1枚 ¥520 663-9565



④ 竹製魚蒸網 C-16 直 納4

規格	寸法	1枚	
小	440×380	¥2,700	663-9562



⑤ だしこし袋 C-15 直 納4 / 綿

規格	寸法	1枚	
大	450×400	¥2,000	665-0001
小	410×360	¥1,800	665-0002



⑥ 綿だしこし布 C-15 直 納4
寸法:900×900
1枚 ¥2,500 665-0003



⑦ 綿モチフキン並 C-16 直 納4
寸法:650×650
1枚 ¥900 666-1300



⑧ ホテイモチフキン C-16 直 納4 / 綿

規格	寸法	1組(5枚組)	
大	750×750	¥7,400	665-3440
小	650×620	¥5,200	665-3441



⑨ 綿さらし C-15 直 納4
寸法:330×10m
1本 ¥2,800 665-0005



⑩ ナイロンギョーザ袋 C-16 直 納4
寸法:470×470 / 別注サイズ可
1枚 ¥2,700 665-0010



⑪ 野菜絞り袋 C-16 直 納4 / ナイロン

規格	寸法	1枚	
大	480×650	¥3,900	665-0100
小	450×450	¥3,600	665-0111

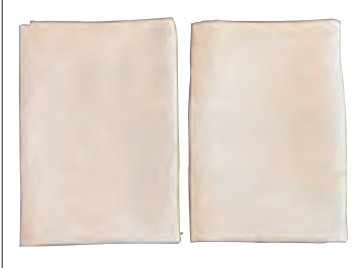

⑫ 綿まんじゅうフキン C-16 直 納4

規格	寸法	1枚	
厚口	500×450	¥920	665-8245
薄口	500×500	¥900	665-8246



⑬ だしこしシート C-16 直 納4

規格	寸法	1束	
50	500×500	¥1,300	665-8250
70	700×700	¥2,700	665-8270
100	1000×1000	¥3,400	665-8300

1束10枚入 / 耐熱温度230°
材質:ポリエチレンテレフタレート
形状:フィラメントシート

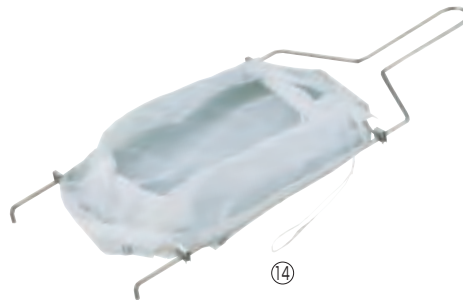

⑭

⑭ ミルオイルフィルター C-16 直 納3

規格	フィルター寸法	全長	1組	
大	240×280×150	600	¥19,000	658-2551
小	180×220×150	340	¥16,000	658-2553
ミニ	120×150×130	330	¥11,000	658-2555

※ステンレス+ポリエチレン製 / 耐熱温度・190°



⑮

⑮ ミルオイルフィルター交換バッグ C-16 直 納3

規格	1枚	
大	¥15,000	658-2561
小	¥14,000	658-2563
ミニ	¥9,200	658-2565

※ポリエチレン製 / 耐熱温度・190°



① プラタガ丸桶・クリア C-10 在

規格	寸法	1個	
24	240φ×72	¥ 4,800	318-3124
27	270φ×75	¥ 5,200	318-3127
30	300φ×75	¥ 5,900	318-3130
33	330φ×75	¥ 7,000	318-3133
36	360φ×90	¥ 8,000	318-3136
39	390φ×100	¥ 9,600	318-3139
42	420φ×100	¥10,600	318-3142
45	450φ×100	¥13,800	318-3145

※内径は外径より30mm小さい寸法です



② プラタガ丸桶・うす茶 C-10 在

規格	寸法	1個	
24	240φ×72	¥ 5,200	318-3224
27	270φ×75	¥ 5,600	318-3227
30	300φ×75	¥ 6,400	318-3230
33	330φ×75	¥ 7,500	318-3233
36	360φ×90	¥ 8,800	318-3236
39	390φ×100	¥10,400	318-3239
42	420φ×100	¥11,600	318-3242
45	450φ×100	¥14,800	318-3245



③ プラタガ丸桶・溜 C-10 在

規格	寸法	1個	
24	240φ×72	¥ 5,200	318-3324
27	270φ×75	¥ 5,600	318-3327
30	300φ×75	¥ 6,400	318-3330
33	330φ×75	¥ 7,500	318-3333
36	360φ×90	¥ 8,800	318-3336
39	390φ×100	¥10,400	318-3339
42	420φ×100	¥11,600	318-3342
45	450φ×100	¥14,800	318-3345



④ 竹張丸桶クリア C-10 在

規格	寸法	1個	
27	270φ×75	¥4,600	315-1427
33	330φ×75	¥6,200	315-1433
39	390φ×100	¥8,600	315-1439
42	420φ×100	¥9,500	315-1442

※内径は外径より30mm小さい寸法です



⑤ 竹張丸桶茶 C-10 在

規格	寸法	1個	
33	330φ×75	¥ 6,600	315-1633
39	390φ×100	¥ 9,200	315-1639
42	420φ×100	¥10,200	315-1642
45	450φ×100	¥12,800	315-1645



⑥ ステンレス丸桶(ステン18-8) C-10 在

規格	寸法	1個	
30	323(300)φ×40	¥ 4,900	351-0030
33	353(340)φ×45	¥ 5,600	351-0033
36	390(365)φ×45	¥ 6,500	351-0036
40	425(400)φ×45	¥ 7,100	351-0040
45	475(450)φ×47	¥ 8,600	351-0045
50	530(500)φ×50	¥11,200	351-0050
55	580(550)φ×50	¥13,200	351-0055
60	632(600)φ×50	¥17,000	351-0060

※寸法欄の()の寸法は内径の底寸法です



⑦ 飯切(サワラ) C-12 直 納3

規格	寸法	1個		備考
30	300φ×90	¥ 6,600	663-6330	3合
33	330φ×90	¥ 7,000	663-6333	5合
36	360φ×98	¥ 7,800	663-6336	7合
39	390φ×103	¥ 8,800	663-6339	1升
42	420φ×105	¥10,000	663-6342	1.5升
45	450φ×105	¥15,000	663-6345	2升
48	480φ×115	¥17,400	663-6348	2.5升
54	540φ×148	¥28,000	663-6354	3升
60	600φ×150	¥36,000	663-6360	4升
66	660φ×160	¥41,000	663-6366	5升
72	720φ×170	¥45,000	663-6372	6升



⑧ ステンタガ飯切 C-12 直 納5

規格	寸法	1個	
54	540φ×148	¥ 28,000	658-1654
60	600φ×150	¥ 39,000	658-1660
66	660φ×160	¥ 44,000	658-1666
72	720φ×170	¥ 49,000	658-1672
75	750φ×170	¥ 57,000	658-1675
90	900φ×185	¥118,000	658-1690

※サワラ材

サニー巻す

C-3 在 / 材質・ABS樹脂

※抗菌仕様の樹脂製巻すです。使用感が天然竹製巻すと
同じ感覚で巻寿司を作ることができます。一度お試しください

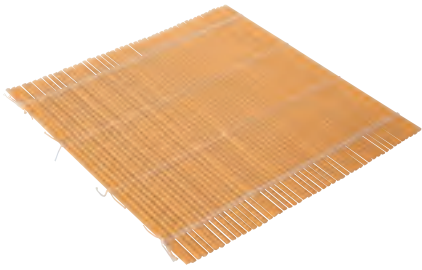

#3030

① サニー巻す#3030/寸法・300×300
1枚 ¥1,260 [665-8330](#)

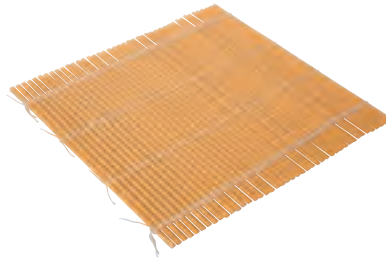

#2727

② サニー巻す#2727/寸法・270×270
1枚 ¥1,140 [665-8327](#)

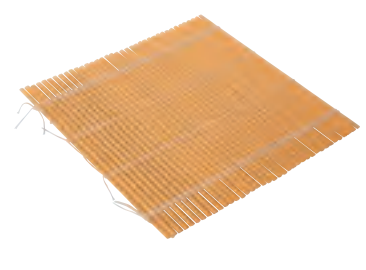

#2424

③ サニー巻す#2424/寸法・240×240
1枚 ¥940 [665-8324](#)

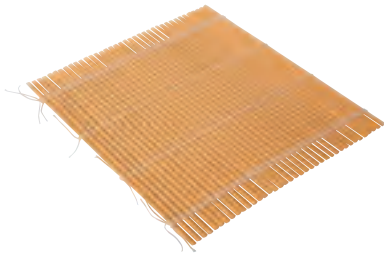

#2724

④ サニー巻す#2724/寸法・270×240
1枚 ¥1,020 [665-8374](#)

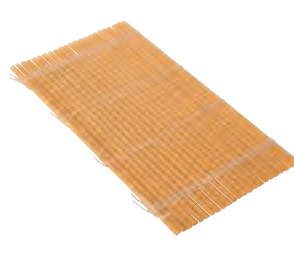

#2714

⑤ サニー巻す#2714/寸法・270×145
1枚 ¥740 [665-8314](#)

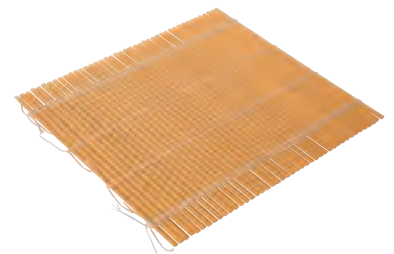

#2427

⑥ サニー巻す#2427/寸法・240×270
1枚 ¥1,020 [665-8347](#)



⑦ 巻す **C-8 在**

規格	寸法	1枚	
大	270×270	¥280	663-9554
中	240×240	¥260	663-9553
小(上)	270×145	¥880	663-9552



⑧ 上巻す **C-8 在**

規格	寸法	1枚	
30角	300×300	¥1,180	665-2001
27角	270×270	¥1,080	665-2002
2724	270×240	¥ 940	665-2003
2427	240×270	¥ 940	665-2004



⑨ 京巻す **C-8 在**
寸法・240×240
1枚 ¥980 [665-2006](#)



⑩ 鬼ズ **C-8 直納4**

規格	寸法	1枚	
30角	300×300	¥2,700	665-2007
27角	270×270	¥2,500	665-2008



⑪ てまごはんがボン **C-15 在**
寸法・約45φ/P.P
1組 ¥600 [665-2045](#)



⑫ おにぎりボン **C-15 在**/P.P
おにぎり寸法・70×60×30
1組 ¥250 [665-2041](#)



⑬ PPIにぎにぎ2ヶ器N0801A
C-16 直納4
おにぎり寸法・65×65×24
1組 ¥260 [665-8381](#)



⑭ PPおにぎり2ヶ器N0802A
C-16 直納4
おにぎり寸法・65×65×24
1組 ¥260 [665-8382](#)

抗菌型 E-7 納3 / 無機系抗菌剤を使用した強力減菌の業務用マナ板材を使用

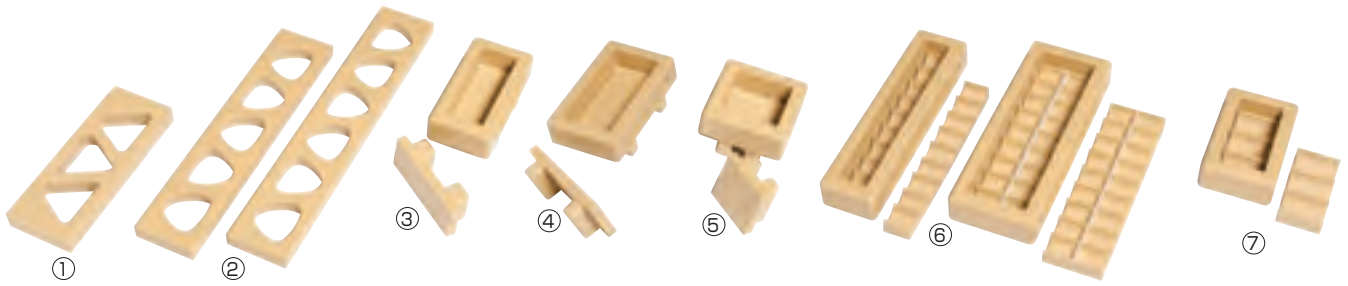

① 抗菌おむすび型角(A型)

規格	おむすび寸法	1個	
大3ヶ取	83×75×30	¥2,600	665-3103
大5ヶ取	83×75×30	¥4,200	665-3105
大6ヶ取	83×75×30	¥5,000	665-3106
小3ヶ取	70×60×30	¥2,600	665-3113
小5ヶ取	70×60×30	¥4,200	665-3115
小6ヶ取	70×60×30	¥5,000	665-3116

② 抗菌おむすび型丸(B型)

規格	おむすび寸法	1個	
大3ヶ取	70×65×25	¥2,600	665-3303
大5ヶ取	70×65×25	¥4,200	665-3305
大6ヶ取	70×65×25	¥5,000	665-3306
小3ヶ取	64×59×25	¥2,600	665-3333
小5ヶ取	64×59×25	¥4,200	665-3335
小6ヶ取	64×59×25	¥5,000	665-3336

③ 抗菌押型 / 内寸高さ50mm

規格	寸法(内寸)	1個	
抗菌バター関東型	54×145	¥8,100	665-3340
抗菌バター関西型	54×139	¥8,100	665-3341
抗菌松前型	55×180	¥8,100	665-3342
抗菌すずめ型	55×180	¥8,100	665-3343

※松前型は船底、すずめ型平底です

④ 抗菌箱寿司 / 内寸・79×157×50
1個 ¥8,100 665-3348

⑤ 抗菌一箱型 / 内寸・79×79×50
1個 ¥6,800 665-3349

⑥ 抗菌幕の内型 / 28φ×40

規格	1個	
1本(9ヶ取)	¥ 8,100	665-3351
2本(18ヶ取)	¥13,800	665-3352

⑦ 抗菌俵おむすび型 / 35φ×60
1個 ¥6,800 665-3355

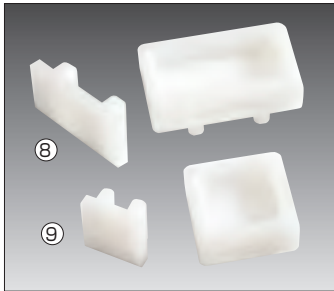

⑧ プラ箱寿司 E-2 直
内寸法・79×157×50
1個 ¥8,100 665-3356

⑨ プラ1箱型 E-2 直
内寸法・79×79×50
1個 ¥6,800 665-3357

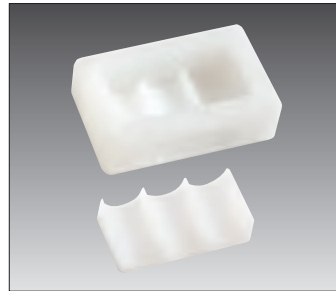

⑩ プラ俵おむすび E-2 直
1ヶの内寸法・35φ×60×3列
1個 ¥6,800 665-3359
※1ヶ当りの米重量は60g



⑪ プラ手まり寿司押型 E-2 直
規格・33φ、34φ、35φ、38φの4種
1個 ¥44,500 665-3370
※規格サイズは1個の直径
全て10ヶ取(2×5列)



⑫ プラ柿の葉寿司 E-2 直
内寸法・174×228×80
1個 ¥58,100 665-3371
※18ヶ取・1ヶの寸法56×35×20

別注可



⑬ 木製押型 E-16 直 納4 / 別注可

規格	寸法(内寸)	1個	
バター型	55×140	¥3,800	663-9001
松前型(平底)	55×180	¥4,400	663-9002
すずめ型(船底)	55×180	¥4,600	663-9003



⑭ 木製押型大阪寿司 C-16 直 納3

規格	寸法(内寸)	1個	
1ツ山	170×65×50	¥5,000	663-9981
2ツ山	210×65×50	¥5,500	663-9982



⑮ 木製押寿司5段セット C-16 直 納3

寸法・390×150×390
1個の内寸法・212×124×47
1組 ¥28,600 663-9985

別注可

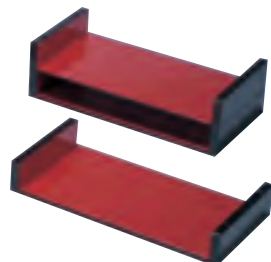

⑰ プラ抜板(ABS) C-11 在

規格	寸法	1枚	
大	428×210×69	¥2,000	663-9994
小	300×210×69	¥1,900	663-9992

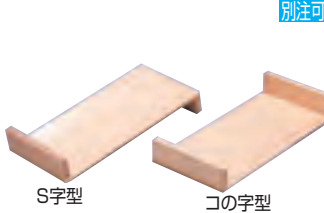

⑱ 木製抜板(サワラ) C-15 直 納4

規格	寸法	1枚	
S字型	420×210×55	¥3,600	663-9990
コの字型	420×210×55	¥3,600	663-9995

別注可



⑲ 作り板チリ取り型 C-8 直 納7

規格	寸法	1枚	
大	390×300×70	¥4,400	665-2035
小	360×270×70	¥4,000	665-2040

⑯ 桧押枘 C-7 直 納3

規格	寸法(内寸)	1個	
15	120×120×75	¥4,000	665-2015
18	150×150×75	¥4,600	665-2018
21	180×180×75	¥6,000	665-2021
24	210×210×75	¥7,200	665-2024
27	240×240×75	¥8,600	665-2027
30	270×270×75	¥9,600	665-2030

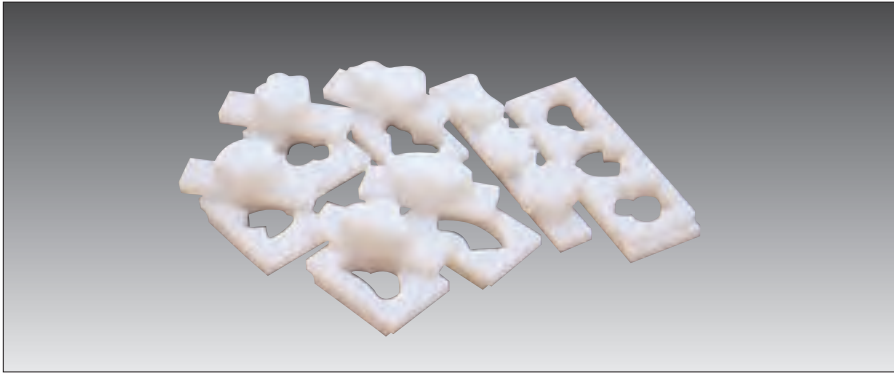

◀ ① プラ物相押し型 C-8 直 / 厚み35mm

規格	寸法	1個	
松	95×52	¥ 7,300	665-8385
竹	80×78	¥ 7,300	665-8386
梅	80φ	¥ 7,300	665-8387
扇	120(53)×50	¥ 7,300	665-8388
松竹梅		¥19,400	665-8389
ひょうたん	70(43)×110	¥ 7,300	665-8390

※松竹梅は上記松、竹、梅と同寸法です

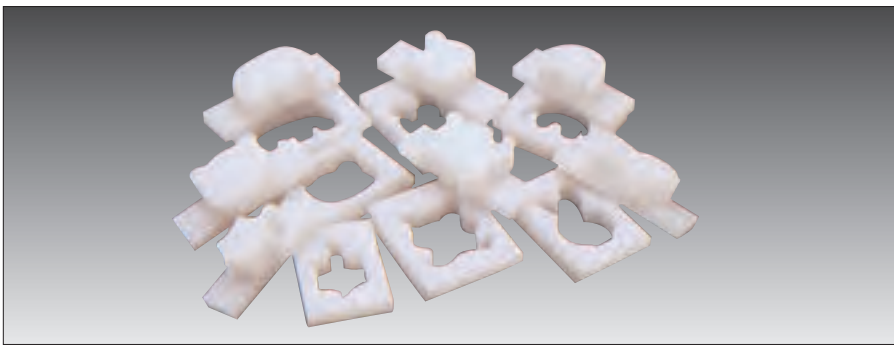

◀ ② プラ動物押し型 C-8 直 / 厚み35mm

規格	寸法	1個	
ぞうA	110×70	¥7,300	665-8392
ぞうB	90×65	¥7,300	665-8393
パンダ顔	94×80	¥7,300	665-8394
パンダ	87×90	¥7,300	665-8395
うさぎ	68×115	¥7,300	665-8396
亀	102×56	¥7,300	665-8397
くま	73×88	¥7,300	665-8398

※小型動物押し型もあります。

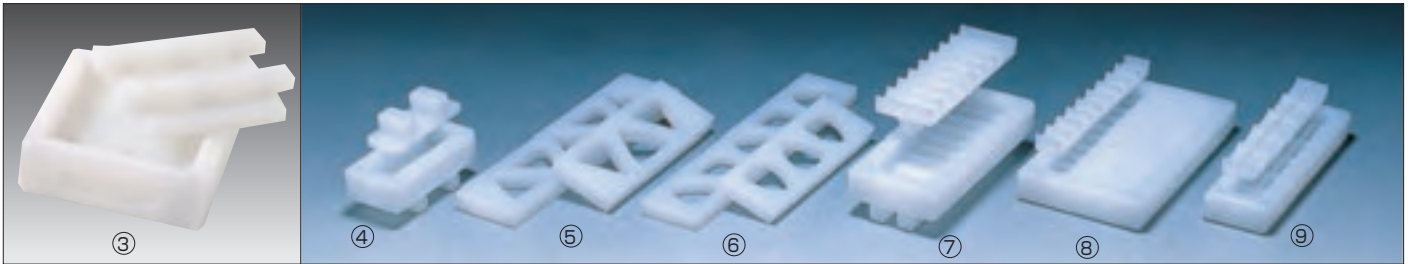

③ プラ押し寿司 E-2 直

規格	寸法(内寸)	1個	
大	243×243×75	¥18,600	665-2046
中	212×212×75	¥16,000	665-2047
小	182×182×75	¥14,700	665-2048

⑤ プラおむすび型角(A型) C-8 納3

規格	おむすび寸法	1個	
大3ヶ取	83×75×30	¥2,100	663-9143
大5ヶ取	83×75×30	¥3,500	663-9145
大6ヶ取	83×75×30	¥4,000	665-9146
小3ヶ取	70×60×30	¥2,100	663-9123
小5ヶ取	70×60×30	¥3,500	663-9125
小6ヶ取	70×60×30	¥4,000	665-9126

⑦ 手巻押し型NO.2 N-1 直 納5

規格	1個		寸法
4ヶ取	¥23,000	663-9204	おにぎり 1ヶの寸法 28φ×90
6ヶ取	¥29,000	663-9206	
8ヶ取	¥35,000	663-9208	
10ヶ取	¥39,000	663-9210	

⑨ プラにぎり寿司押し型 C-16 直 納3

規格	1個		寸法
大10ヶ取	¥ 8,700	663-9914	おにぎり 1ヶの寸法 55×23×20
大20ヶ取	¥17,300	663-9924	
大30ヶ取	¥26,100	663-9934	50×23×20
中10ヶ取	¥ 8,700	663-9913	
中20ヶ取	¥17,300	663-9923	45×23×20
中30ヶ取	¥26,100	663-9933	
小10ヶ取	¥ 8,700	663-9912	45×23×20
小20ヶ取	¥17,300	663-9922	
小30ヶ取	¥26,100	663-9932	

④ プラ押し型 C-8 在

規格	寸法(内寸)	1個	
PC/ペテラ腰東型	54×145	¥8,000	663-9901
PC/ペテラ腰西型	54×139	¥8,000	665-9900
PC松前型	55×180	¥8,000	663-9902
PCすすめ型	55×180	¥8,000	663-9903

※松前型は船底、すすめ型は平底です

⑥ プラおむすび型丸(B型) C-8 納3

規格	おむすび寸法	1個	
大3ヶ取	70×65×25	¥2,100	663-9243
大5ヶ取	70×65×25	¥3,500	663-9245
大6ヶ取	70×65×25	¥4,000	665-9246
小3ヶ取	64×59×25	¥2,100	663-9223
小5ヶ取	64×59×25	¥3,500	663-9225
小6ヶ取	64×59×25	¥4,000	665-9226

※⑤⑥の6ヶ取は納期が必要です

⑧ プラ幕の内型 C-16 直 納3

規格	1個		寸法
1本(9ヶ取)	¥ 8,100	663-9301	おにぎり 1ヶの寸法 28φ×40
2本(18ヶ取)	¥13,400	663-9302	
3本(27ヶ取)	¥20,100	663-9303	
4本(36ヶ取)	¥26,700	663-9304	

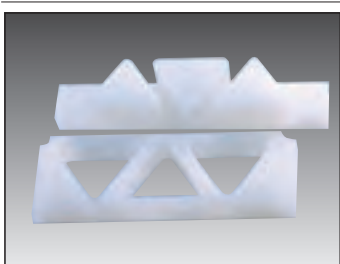

⑩ プラ押蓋おにぎりA C-16 直 納3

規格	1個		寸法
6穴大	¥9,400	663-9164	おにぎり 1ヶの寸法 80×68×30
5穴大	¥8,100	663-9154	
3穴大	¥5,300	663-9134	73×63×30
6穴小	¥9,400	663-9162	
5穴小	¥8,100	663-9152	
3穴小	¥5,300	663-9132	

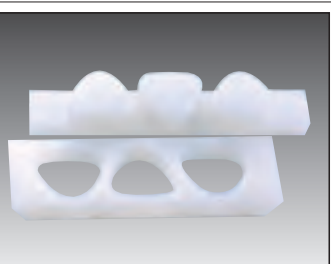

⑪ プラ押蓋おにぎりB C-16 直 納3

規格	1個		寸法
6穴大	¥9,400	663-9364	おにぎり 1ヶの寸法 70×60×25
5穴大	¥8,100	663-9354	
3穴大	¥5,300	663-9334	62×58×25
6穴小	¥9,400	663-9362	
5穴小	¥8,100	663-9352	
3穴小	¥5,300	663-9332	



⑫ さば寿司押し型 C-8 直
寸法(内寸)・180×77×75
1個 ¥38,800 665-8400



① 丸スパテル(宮島) C-16 直 納3

規格	全長	1本	
24	240	¥ 230	663-6524
27	270	¥ 290	663-6527
30	300	¥ 520	663-6530
33	330	¥ 600	663-6533
36	360	¥ 640	663-6536
39	390	¥ 680	663-6539
42	420	¥ 800	663-6542
45	450	¥1,040	663-6545
48	480	¥1,150	663-6548
51	510	¥1,300	663-6551
60	600	¥2,300	663-6560

※大きな寸法もあります



② ハイテック角スパテラ N-4 直 納4

規格	巾×全長	1本	
35	78×350	¥ 8,100	665-1003
40	85×400	¥ 8,800	665-1004
50	98×500	¥10,100	665-1005
60	110×600	¥12,700	665-1006
75	124×750	¥16,600	665-1007

※高分子ポリマー製



③ ハイテック丸スパテラ N-4 直 納4

規格	全長	1本	
40	400	¥ 8,800	663-6404
50	500	¥10,100	663-6405
60	600	¥12,700	663-6406
75	750	¥16,600	663-6407
90	900	¥20,500	663-6409
105	1050	¥24,400	663-6410
120	1200	¥28,200	663-6412
135	1350	¥36,600	663-6413
150	1500	¥45,000	663-6415

※高分子ポリマー製



④ 黒マジックしゃもじ C-16 直 納4

規格	全長	1本	
16	160	¥ 280	665-1516
19	190	¥ 320	665-1519
21	210	¥ 500	665-1521
24	240	¥ 700	665-1524
30	300	¥ 900	665-1630
36	360	¥1,300	665-1636
45	450	¥1,800	665-1645
60	600	¥2,400	665-1660



⑤ ブラしゃもじ(抗菌) C-16 直 納3

規格	全長	1本	
小	160	¥ 100	663-6502
大	195	¥ 120	663-6504
8号	240	¥ 200	663-6508
10号	300	¥ 300	663-6510
12号	356	¥ 300	663-6512
15号	450	¥2,270	663-6515
17号	500	¥2,700	663-6517



⑥ マジックしゃもじ C-16 直 納3

規格	全長	1本	
60	600	¥2,400	666-1360
45	450	¥1,800	666-1345
特大	360	¥1,300	663-6455
大	300	¥ 900	663-6454
中	240	¥ 700	663-6453

※PP製



⑦ 魔法のしゃもじ C-16 直 納3

規格	全長	1本	
43	430	¥1,740	663-6443
34	340	¥1,500	663-6434
23	230	¥ 900	663-6423
大	205	¥ 360	663-6444

※PP製/抗菌、フッ素加工



⑧ 青マジックしゃもじ C-16 直 納4

規格	全長	1本	
24	240	¥ 700	665-8424
30	300	¥ 900	665-8430
36	360	¥1,300	665-8436
45	450	¥1,800	665-8445
60	600	¥2,400	665-8460

※異物混入対策用



⑨ アシストボール N-4 在

規格	寸法	1個	
20型	215φ×95	¥470	663-4420
25型	260φ×115	¥630	663-4425



⑩ フラワーザル N-4 在

規格	寸法	1個	
20型	205φ×90	¥310	663-4320
25型	255φ×110	¥390	663-4325

※ ⑨ のアシストボールとセットできます



⑪ サンコーザル E-16 直

規格	寸法	1個	元払	
大	600φ×218	¥2,860	20個	663-4334
中	500φ×138	¥2,240	25個	663-4333

※ザルドレーにセットできます



⑫ バスケット N-4 在

規格	寸法	1個	
54型	540×420×180	¥2,200	663-4404
49型	490×385×160	¥1,750	663-4402



⑬ デラックスザル C-16 直 納4

規格	寸法	1個	
#650	660φ×220	¥7,000	663-4365
#470	470φ×160	¥2,150	663-4347
#420	420φ×145	¥1,720	663-4342
0号	360φ×125	¥ 860	663-4300
1号	330φ×115	¥ 660	663-4301
2号	300φ×100	¥ 530	663-4302
3号	260φ×90	¥ 440	663-4303
4号	230φ×80	¥ 330	663-4304



⑭ 角型北海箒 E-16 直
寸法:500×345×248/元払:20個
1個 ¥2,910 663-4330



⑮ 手付ザル N-4 直

規格	寸法	1個	
55型	550φ×395	¥3,150	663-4455
47型	475φ×345	¥2,250	663-4447

※ ⑩ ザルドレーにセットできます



⑯ ザルドレー N-4 直
寸法:460φ(内寸)×550/キャスター:50φ
1台 ¥29,000 663-4331
※セットできる商品:サンコーザル大・中/
手付ザル47型・55型/浅型ザル:460.500/
揚ザル480.510/手付揚ザル550



① 18-8ためザル C-16直 納3 / 10メッシュ

規格	寸法	1個	
33	330φ×45	¥5,800	665-6833
36	360φ×48	¥5,800	665-6836
39	390φ×51	¥7,400	665-6839
42	420φ×54	¥7,500	665-6842
45	450φ×57	¥9,300	665-6845



② 竹製揚ザル C-5直 納5

規格	寸法	1枚	
R6寸	480φ×150	¥11,600	663-4316
R7寸	510φ×160	¥13,000	663-4317
R8寸	540φ×180	¥14,700	663-4318



③ イケダ細目角籠 C-16直 納3

規格	寸法	1個	
10号	480×370×110	¥1,080	665-6710
20号	410×320×100	¥ 720	665-6720
30号	345×275×85	¥ 550	665-6730
40号	290×240×75	¥ 460	665-6740
50号	235×195×65	¥ 370	665-6750

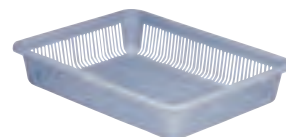

④ トンボ角籠41号 N-4 在
寸法:412×311×80
1個 ¥730 665-6741



⑧ TSステンザルリング付 C-16直 納3

規格	寸法	1個	
13	130φ×60	¥1,200	665-6913
15	150φ×60	¥1,450	665-6915
19	190φ×70	¥2,050	665-6919
22	220φ×85	¥2,400	665-6922
25	250φ×97	¥2,800	665-6925

※16メッシュ/柄の長さ・50mm



⑤ TSあげザル(18-8) C-16直

規格	寸法(内寸)	1個	
33	310φ×115	¥ 7,000	665-6933
36	340φ×120	¥ 8,300	665-6936
39	370φ×125	¥ 8,800	665-6939
42	400φ×130	¥ 9,500	665-6942
45	430φ×135	¥10,000	665-6945

※10メッシュ



⑥ TSステンレスザル C-16直 納3

規格	寸法	1個	
13	130φ×53	¥1,000	665-6813
15	150φ×61	¥1,250	665-6815
19	190φ×76	¥1,850	665-6819
22	220φ×86	¥2,200	665-6822
25	250φ×97	¥2,600	665-6825

※16メッシュ



⑦ TSステン深型ザル C-16直 納3

規格	寸法	1個	
19	190φ×100	¥2,500	665-6719
22	220φ×110	¥3,000	665-6722
25	250φ×120	¥3,300	665-6725

※12メッシュ



⑫ サラダボールRSBクリア C-16直 納3

規格	寸法	1個	
8CW	203φ×65	¥ 2,200	665-8608
10CW	254φ×85	¥ 4,100	665-8610
12CW	305φ×100	¥ 6,700	665-8612
15CW	381φ×125	¥ 8,700	665-8615
18CW	457φ×145	¥12,500	665-8618
23CW	584φ×190	¥19,000	665-8623



⑨ 木製サラダボール C-12直 要納確

規格	寸法	1個	
205	205φ×82	¥5,240	664-3618
230	230φ×92	¥7,340	664-3622
250	250φ×97	¥9,100	664-3624



⑩ マホガニーサラダボール E-8直

規格	寸法	1個	
36	355φ×90	¥2,050	318-4036
40	405φ×95	¥3,900	318-4040
45	455φ×110	¥5,100	318-4045
50	506φ×112	¥6,300	318-4050



⑪ サラダボールPSB C-16直 納3

規格	寸法	1個	
6	152φ×38	¥ 900	665-8506
8	203φ×66	¥ 1,500	665-8508
10	254φ×76	¥ 2,900	665-8510
12	305φ×100	¥ 3,800	665-8512
15	381φ×125	¥ 6,200	665-8515
18	457φ×143	¥ 9,800	665-8518
23	584φ×180	¥15,500	665-8523



⑬ 使い捨て丸焼網 B-5直

規格	寸法	1組(200枚)	
24	240φ	¥17,000	665-8724
26	260φ	¥17,000	665-8726
28	280φ	¥17,000	665-8728



⑭ 使い捨て長角網 B-5直

規格	寸法	1組(200枚)	
S-3	335×175	¥23,000	665-8703
S-8	360×172	¥24,000	665-8708
S-11	295×188	¥22,800	665-8711
S-13	330×180	¥23,800	665-8713



⑮ 使い捨て正角網 B-5直

規格	寸法	1組(200枚)	
S-14	270×270	¥23,000	665-8714
S-15	300×300	¥25,000	665-8715
S-22	223×223	¥22,000	665-8722



⑯ アルミピザ焼網 C-16直 納3

規格	寸法	1枚	
5インチ	125φ	¥1,750	665-8805
6インチ	150φ	¥1,950	665-8806
7インチ	175φ	¥2,100	665-8807
8インチ	200φ	¥2,550	665-8808
9インチ	228φ	¥2,650	665-8809
10インチ	253φ	¥3,100	665-8810
11インチ	279φ	¥3,500	665-8811
12インチ	305φ	¥3,750	665-8812
13インチ	329φ	¥4,050	665-8813
14インチ	355φ	¥5,550	665-8814
15インチ	380φ	¥6,800	665-8815
16インチ	405φ	¥7,900	665-8816



① 野菜水切り用ザル C-16 在

規格	寸法(内寸)	1個	
250	250φ×109	¥2,920	665-8795
275	275φ×118	¥3,380	665-8797
300	300φ×120	¥3,580	665-2130
330	330φ×122	¥3,760	665-2133
350	350φ×135	¥5,580	665-2135

※6.5メッシュ



② 浅型ザル(18-8) C-16 在

規格	寸法(内寸)	1個	
180	180φ×90	¥1,410	663-4018
200	200φ×100	¥1,500	663-4020
225	225φ×102	¥1,830	663-4022
250	250φ×109	¥2,310	663-4025
275	275φ×118	¥2,930	663-4027
300	300φ×120	¥3,140	663-4030
330	330φ×122	¥3,280	663-4033

メッシュとは……
1インチ(25.4mm)に網目が
何本入っているかを表わします
例 10メッシュ→1インチ(25.4mm)÷10=2.54mm
つまり10メッシュとは2.54mm角という網目です



③ 深型ザル(18-8) C-16 在

規格	寸法(内寸)	1個	
3升	275φ×165	¥3,780	663-4003
4升	300φ×180	¥4,260	663-4004
5升	330φ×200	¥4,860	663-4005
8升	350φ×215	¥6,200	663-4008
1斗	375φ×230	¥6,900	663-4010

※11メッシュ

※180~330 14メッシュ、350~500 11メッシュ



④ 18-8寸胴型ザル C-16 直 納3

規格	寸法	1個	
350	350φ×222	¥15,400	665-8435
375	375φ×245	¥17,050	665-8437
400	400φ×258	¥19,250	665-8440
430	430φ×292	¥19,800	665-8443

※11メッシュ

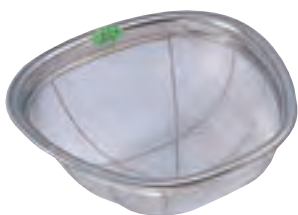

⑤ 亀ザル(18-8) C-16 直 納4

規格	寸法	1個	
3升	380×445×145	¥6,540	663-4403
5升	470×480×180	¥7,870	663-4405
8升	520×530×180	¥9,130	663-4408
1斗2升	575×605×200	¥11,660	663-4412

※13メッシュ

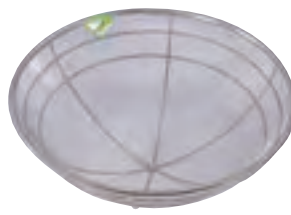

⑥ 揚ザル(18-8) C-16 直 納3

規格	寸法	1個	
45	450φ×170	¥10,230	663-4345
48	480φ×170	¥10,670	663-4348
51	510φ×170	¥11,880	663-4351

※11メッシュ



⑦ 手付揚ザル(18-8) C-16 直 納3

規格	寸法	1個	
48	480φ×182	¥15,620	663-4248
51	510φ×195	¥17,490	663-4251
55	550φ×200	¥18,920	663-4255
60	600φ×220	¥20,020	663-4260
65	650φ×230	¥22,000	663-4265

※11メッシュ



⑧ クリーンバスケットA(18-8) C-16 直 納3

規格	寸法	1個	
深型大	395×350×150	¥12,000	663-9184
深型中	370×315×150	¥9,300	663-9183
深型小	340×290×150	¥8,400	663-9182
浅型大	395×350×100	¥10,300	663-9174
浅型中	370×315×100	¥8,400	663-9173
浅型小	340×290×100	¥7,450	663-9172

※手付もあります/5メッシュ



⑨ クリーンバスケットB浅型(18-8) C-16 直 納3

規格	寸法	1個	
大	395×350×100	¥10,300	666-1381
中	370×315×100	¥8,400	666-1383
小	340×290×100	¥7,450	666-1385

※5メッシュ



⑩ 深型ピシャット(18-8) C-16 直 納3

規格	寸法	1個	
10枚取	355×270×60	¥3,200	663-9610
12枚取	325×255×55	¥3,000	663-9612
15枚取	300×235×50	¥2,600	663-9615
18枚取	270×207×40	¥2,400	663-9618
21枚取	250×203×35	¥2,200	663-9621

※6.5メッシュ

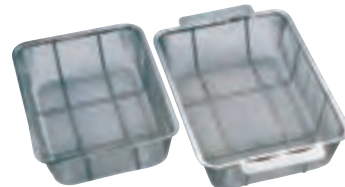

⑪ 深バットン(18-8) C-16 直 納4

規格	寸法	1個	
6枚取	480×335×105	¥7,150	663-9306
8枚取	410×295×100	¥5,610	663-9308
10枚取	355×270×95	¥4,120	663-9310
12枚取	325×260×90	¥3,130	663-9312
15枚取	295×233×85	¥2,730	663-9315
21枚取	250×200×80	¥2,350	663-9321

※6枚取、8枚取は手付/11メッシュ



⑫ ポエスタイル(18-8) C-16 直 納3

規格	寸法(内寸)	1個	
18	180φ×50	¥1,130	663-4218
21	210φ×55	¥1,320	663-4221
24	240φ×60	¥1,600	663-4224
27	270φ×65	¥1,650	663-4227

※12メッシュ



⑬ ミニ角ザル(18-8) C-16 直 納3

規格	寸法	1個	
大	180×180×45	¥1,160	663-4604
中	160×160×45	¥1,000	663-4603
小	130×130×45	¥840	663-4602

※12メッシュ



⑭ 手付丸洗い箆(18-8) C-16 直 納3
寸法:300φ×120/5メッシュ
1個 ¥6,150 663-9716



⑮ リング付盆ザル(18-8) C-15 直 納4

規格-寸法	1個	
21cm	¥2,300	665-1721
24cm	¥2,680	665-1724
27cm	¥3,640	665-1727
30cm	¥5,400	665-1730



① マンモス浅型ザル C-16直 納3 (ステンレス)

規格	寸法(内寸)	1個	
180	180φ×90	¥1,100	658-1718
200	200φ×100	¥1,250	658-1720
225	225φ×102	¥1,450	658-1722
250	250φ×109	¥1,950	658-1725
275	275φ×118	¥2,200	658-1727
300	300φ×120	¥2,500	658-1730
330	330φ×122	¥2,950	658-1733

規格	寸法(内寸)	1個	
350	350φ×135	¥3,900	658-1735
375	375φ×150	¥4,500	658-1737
400	400φ×165	¥5,300	658-1740
430	430φ×180	¥6,200	658-1743
460	460φ×187	¥6,600	658-1746
500	500φ×220	¥7,400	658-1750

※180~330 14メッシュ、350~500 11メッシュ



② マンモスカラー浅型ザル C-16直 納3 /色-ピンク、青、黄、緑(ステンレス)

規格	寸法(内寸)	1個	
180	180φ×90	¥1,600	658-1818
200	200φ×100	¥1,830	658-1820
225	225φ×102	¥2,050	658-1822
250	250φ×109	¥2,670	658-1825
275	275φ×118	¥3,000	658-1827
300	300φ×120	¥3,400	658-1830
330	330φ×122	¥3,950	658-1833

規格	寸法(内寸)	1個	
350	350φ×135	¥5,000	658-1835
375	375φ×150	¥5,800	658-1837
400	400φ×165	¥6,900	658-1840
430	430φ×180	¥8,000	658-1843
460	460φ×187	¥8,900	658-1846
500	500φ×220	¥9,800	658-1850

※180~330 14メッシュ、350~500 11メッシュ



③ カラーパー C-16直 納7 /色-ピンク、青、黄、緑
1個 ¥1,300 658-1700

※左ページ②浅型ザル、③深型ザル専用のカラーパーです
ザル1個に付き最大4個取り付けることができます



④ マンモス深型米場ザル C-16直 納3

規格	寸法(内寸)	1個	
3升	275φ×165	¥3,600	658-1703
4升	300φ×180	¥4,200	658-1704
5升	330φ×200	¥4,700	658-1705
8升	350φ×215	¥6,000	658-1708
1斗	375φ×230	¥6,500	658-1710

※11メッシュ(ステンレス)



⑤ パンチング米場ザル(18-8) C-16直 納3

規格	寸法(内寸)	1個	
275	275φ×165	¥16,500	658-1803
300	300φ×180	¥17,500	658-1804
330	330φ×200	¥18,500	658-1805
350	350φ×215	¥25,500	658-1808
375	375φ×230	¥26,500	658-1810

※穴径1.5φ

⑥ パンチング浅型ザル(18-8)
C-16直 納3 /穴径2.2φ



規格	寸法(内寸)	1個	
330	330φ×130	¥13,500	658-1933
350	350φ×135	¥15,500	658-1935
375	375φ×150	¥18,000	658-1937
400	400φ×165	¥20,500	658-1940
430	430φ×180	¥22,500	658-1943
460	460φ×200	¥25,000	658-1946
500	500φ×210	¥29,000	658-1950
550	550φ×210	¥37,000	658-1955
600	600φ×215	¥40,000	658-1960
650	650φ×220	¥44,000	658-1965



⑦ パンチング深型ザル(18-8)
C-16直 納3 /穴径2.2φ

規格	寸法(内寸)	1個	
275	275φ×165	¥14,500	658-2027
300	300φ×180	¥15,500	658-2030
330	330φ×200	¥17,500	658-2033
350	350φ×215	¥22,000	658-2035
375	375φ×230	¥25,000	658-2037



⑧ パンチング水切ザル(18-8)
C-16直 納3 /穴径2.2φ

規格	寸法(内寸)	1個	
18	180φ×75	¥5,400	658-2118
21	210φ×80	¥5,900	658-2121
24	240φ×95	¥6,800	658-2124
27	270φ×110	¥8,600	658-2127
30	300φ×125	¥9,900	658-2130



⑨ ファビエ水切セット C-12在

規格	寸法	1個	
大	428×334×268	¥2,600	658-2101



⑩ アシスト水切セット N-4 在

規格	寸法	1組	
NO.1	475×375×275	¥4,450	663-9201
NO.2	420×330×245	¥3,400	663-9202

※本体と蓋はバラ売りもできます



⑪ 食器籠(18-8) C-16直 納3

規格	寸法	1個	
大	400×370×195	¥5,500	663-9704
中	400×330×195	¥5,300	663-9703
小	400×300×195	¥5,200	663-9702



⑫ クリーンバスケットB深型 C-16直

規格	寸法	1個	
大	395×350×150	¥12,000	665-8401
中	370×315×150	¥8,400	665-8403
小	340×290×150	¥8,400	665-8405

※5メッシュ



※色・ピンク、青、黄、緑／18-8

① カラーラインボール C-16 直 納3

規格	深さ	1個	
11cm	50	¥ 1,050	658-2211
13	52	¥ 1,370	658-2213
15	62	¥ 1,650	658-2215
18	72	¥ 2,050	658-2218
21	83	¥ 2,470	658-2221
24	94	¥ 2,920	658-2224
27	103	¥ 3,830	658-2227
30	112	¥ 4,620	658-2230
33	126	¥ 5,900	658-2233
36	136	¥ 6,600	658-2236
39	148	¥ 7,600	658-2239
42	159	¥ 9,200	658-2242
45	170	¥10,900	658-2245
50	197	¥14,500	658-2250
55	210	¥17,700	658-2255
60	220	¥21,000	658-2260

※寸法は内寸

② 21-0穴明ボール C-16 直 納3



規格	深さ	1個	
18cm	68	¥1,400	658-2318
20	69	¥1,600	658-2320
22	70	¥1,900	658-2322
24	75	¥2,100	658-2324
26	77	¥2,300	658-2326
28	83	¥2,700	658-2328
30	84	¥3,000	658-2330
32	85	¥3,200	658-2332
34	91	¥3,700	658-2334
36	100	¥4,100	658-2336
38	100	¥4,700	658-2338
40	108	¥5,100	658-2340

※耐食性ステンレス／寸法は外寸



③ 18-0ステンボール C-16 在

規格	深さ	1個	
13cm	53	¥ 720	663-3013
15	62	¥ 740	663-3015
18	72	¥ 1,020	663-3018
21	83	¥ 1,200	663-3021
24	94	¥ 1,500	663-3024
27	104	¥ 1,840	663-3027
30	115	¥ 2,420	663-3030
33	124	¥ 2,940	663-3033
36	138	¥ 3,600	663-3036
39	147	¥ 4,200	663-3039
42	159	¥ 5,000	663-3042
45	169	¥ 6,000	663-3045
50	190	¥ 8,200	663-3050
55	205	¥10,500	663-3055
60	230	¥12,800	663-3060

※寸法は内寸



④ ミキシングボール(18-8) C-16 在

規格	深さ	1個	
11cm	50	¥ 700	663-3311
13	52	¥ 800	663-3313
15	62	¥ 980	663-3315
18	72	¥ 1,200	663-3318
21	83	¥ 1,450	663-3321
24	94	¥ 1,800	663-3324
27	103	¥ 2,500	663-3327
30	112	¥ 3,100	663-3330
33	126	¥ 4,200	663-3333
36	136	¥ 4,700	663-3336
39	148	¥ 5,400	663-3339
42	159	¥ 6,600	663-3342
45	170	¥ 7,800	663-3345
50	197	¥10,500	663-3350
55	210	¥13,200	663-3355
60	220	¥16,000	663-3360

※寸法は内寸



⑤ 耐酸ボール C-16 直 納3

規格	深さ	1個	
13cm	53	¥ 1,150	663-3513
15	63	¥ 1,400	663-3515
18	73	¥ 1,780	663-3518
21	81	¥ 2,240	663-3521
24	89	¥ 2,840	663-3524
27	104	¥ 3,900	663-3527
30	113	¥ 4,900	663-3530
33	125	¥ 6,600	663-3533
36	136	¥ 7,700	663-3536
39	146	¥ 8,800	663-3539
42	155	¥10,500	663-3542
45	167	¥12,400	663-3545

※モリブデン鋼／寸法は内寸



⑥ 抗菌ミキシングボール C-16 直 納3

規格	深さ	1個	
15cm	60	¥ 1,720	658-2415
18	70	¥ 2,090	658-2418
21	80	¥ 2,660	658-2421
24	89	¥ 3,430	658-2424
27	96	¥ 4,180	658-2427
30	110	¥ 6,260	658-2430
33	116	¥ 7,780	658-2433
36	123	¥ 9,460	658-2436
39	138	¥10,980	658-2439
42	150	¥12,690	658-2442
45	160	¥14,950	658-2445

※18-8／寸法は内寸



⑦ ステン洗面器(18-0) C-16 直 納3

規格	深さ	1個	
29cm	80	¥2,740	663-9229
32	87	¥3,140	663-9232

⑧ ステン洗桶(18-0) C-16 直 納3

規格	深さ	1個	
30cm	120	¥ 4,100	663-9230
33	125	¥ 5,000	663-9233
36	135	¥ 6,460	663-9236
40	135	¥ 8,400	663-9240
44	140	¥ 9,800	663-9244
60	200	¥23,000	663-9260

※寸法は内寸

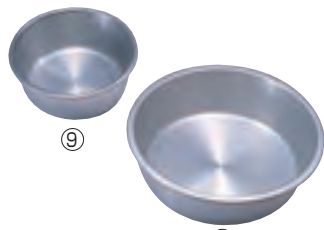

⑨ シルバーアルミ洗桶 C-15 納4

規格	深さ	1個	
27cm	119	¥2,630	663-9627
30	127	¥3,040	663-9630
33	135	¥3,610	663-9633
36	145	¥5,640	663-9636
40	150	¥7,150	663-9640

⑩ シルバーアルミタライ E-14 納4

規格	深さ	1個	
42	142	¥ 5,500	663-9642
48	157	¥ 6,600	663-9648
51	170	¥ 7,600	663-9651
54	175	¥ 7,900	663-9654
60	195	¥12,100	663-9660

※⑨⑩ 寸法は内寸



⑪ アルミシルバーボール E-7 納4

規格	深さ	1個	
15cm	60	¥ 840	663-2315
18	73	¥ 940	663-2318
21	84	¥ 1,060	663-2321
24	97	¥ 1,400	663-2324
27	107	¥ 1,520	663-2327
30	123	¥ 1,900	663-2330
33	137	¥ 2,840	663-2333
36	151	¥ 3,400	663-2336
39	163	¥ 4,140	663-2339
42	181	¥ 6,200	663-2342
45	201	¥ 7,700	663-2345
48	214	¥11,300	663-2348
51	223	¥13,300	663-2351

※寸法は内寸



⑫ ユニットザル(18-8) C-16 直 納4

規格	寸法	1個	
18cm	190φ×65	¥ 1,940	663-4118
21	220φ×80	¥ 2,160	663-4121
24	250φ×97	¥ 3,200	663-4124
27	272φ×103	¥ 3,480	663-4127
30	300φ×108	¥ 4,500	663-4130
33	330φ×120	¥ 8,740	663-4133
36	360φ×125	¥ 9,800	663-4136
39	390φ×130	¥10,400	663-4139
42	420φ×135	¥11,200	663-4142
45	450φ×140	¥12,200	663-4145

※ユニットザルは③～⑥のボールにピッタリとフィットします 寸法は内寸



① ベンマリーポット(18-8) C-16 直 納3

規格	高さ	1個	
10cm	145	¥2,670	663-3510
12	160	¥3,210	663-3512
16	185	¥4,820	663-3516
17	195	¥5,500	663-3517
19	213	¥6,660	663-3519
20	240	¥8,320	663-3520
23	280	¥8,800	663-3523



② ベンマリーポット蓋(18-8) C-16 直 納3

規格	1個	
10用	¥1,440	663-3410
12用	¥1,670	663-3412
16用	¥2,550	663-3416
17用	¥2,780	663-3417
19用	¥3,210	663-3419
20用	¥3,600	663-3420
23用	¥4,150	663-3423



③ すり鉢 C-16 直 納3

規格	高さ	1個	
5号	150φ	¥ 720	663-3805
6号	180φ	¥ 980	663-3806
7号	210φ	¥ 1,440	663-3807
8号	240φ	¥ 1,820	663-3808
9号	270φ	¥ 2,200	663-3809
10号	300φ	¥ 2,600	663-3810
11号	330φ	¥ 4,300	663-3811
12号	360φ	¥ 6,900	663-3812
13号	390φ	¥10,300	663-3813
15号	450φ	¥25,400	663-3815



④ すりこぎ C-16 直 納3

規格	1個	
18cm	¥ 290	663-3818
21	¥ 310	663-3821
24	¥ 360	663-3824
27	¥ 450	663-3827
30	¥ 500	663-3830
33	¥ 620	663-3833
36	¥ 710	663-3836
39	¥ 820	663-3839
42	¥ 930	663-3842
45	¥1,040	663-3845



⑤ フ라이어用油缶(18-0) C-16 在

規格	寸法(内寸)	1個	
15φ	270φ×300	¥8,600	663-2915
20φ	300φ×300	¥9,400	663-2920



⑥ フ라이어油缶用籠(18-8) C-16 在

規格	寸法(内寸)	1個	
15φ用	260φ×92	¥7,100	663-2815
20φ用	290φ×95	¥7,900	663-2820

※20メッシュ



⑦ フ라이어用籠(18-8) C-16 在

寸法:280φ×115
1個 ¥5,800 663-2800



⑧ フ라이어丸網籠(18-8) C-16 直 納5

規格	寸法	1個	
21	215φ×90	¥3,600	666-1421
25	250φ×120	¥4,500	666-1425

※16メッシュ



⑨ 油コシ(18-0) C-16 直 納3

規格	寸法	1個	
NO.1	145φ×60H	¥1,600	665-2801
NO.2	180φ×60H	¥1,800	665-2802
NO.3	205φ×65H	¥2,000	665-2803
NO.4	235φ×75H	¥2,600	665-2804
NO.5	275φ×87H	¥2,800	665-2805



⑩ プリキ油コシ C-16 直 納3

規格	寸法	1個	
NO.2	180φ×57H	¥2,200	665-1802
NO.3	205φ×65H	¥2,300	665-1803
NO.4	235φ×75H	¥2,600	665-1804
NO.5	275φ×87H	¥3,300	665-1805



⑪ 替アミ式油コシ(18-8) C-16 直 納3

規格	寸法	1個	
NO.1	140φ×55H	¥1,580	665-1901
NO.2	190φ×60H	¥1,920	665-1902
NO.3	215φ×60H	¥2,160	665-1903
NO.4	230φ×70H	¥2,800	665-1904
NO.5	265φ×80H	¥2,960	665-1905



⑫ 油コシ用替アミ(18-8) C-16 直 納3

規格	寸法	1枚	
NO.1用	97φ	¥560	665-1911
NO.2,3用	125φ	¥590	665-1912
NO.4用	155φ	¥690	665-1914
NO.5用	175φ	¥810	665-1915



⑬ テフロンオイルポット H-5 直 納3

規格	寸法	1個	
1.5φ	136φ×134	¥2,000	664-3215



⑭ オイルポット(18-8) C-16 直 納3

規格	寸法	1個	
2φ	140φ×140	¥5,600	663-3202
3φ	160φ×160	¥6,800	663-3203
5φ	180φ×210	¥9,000	663-3205

※受アミ付



⑮ プレス揚玉入(18-8) C-16 直 納3

規格	寸法	1個	
大	220φ×220	¥7,600	663-3304
中	190φ×180	¥5,600	663-3303



⑯ SWガラ入れ(18-8) C-16 直 納3

規格	寸法	1個	
大	125φ×155	¥3,680	663-0154
中	109φ×130	¥2,940	663-0153
小	95φ×110	¥2,280	663-0152



① スープコシ(18-8) **C-16直納3**

規格	寸法	1個	
14	140φ(320)	¥ 4,400	663-7614
18	175φ(355)	¥ 6,000	663-7618
20	200φ(425)	¥ 8,800	663-7620
24	250φ(475)	¥11,800	663-7624
27	280φ(575)	¥21,000	663-7627
30	310φ(605)	¥24,000	663-7630



② 万能みそこし(18-8) **C-16直納3**

規格	寸法	1個	
大	125φ	¥1,100	663-2934
小	94φ	¥ 720	663-2932

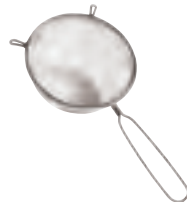

③ 共柄ストレーナー(18-8) **C-16直納3**

規格	寸法(柄長)	1個	
13	130φ×59(155)	¥ 880	665-2113
15	150φ×68(155)	¥1,040	665-2115
17	170φ×75(155)	¥1,140	665-2117
19	190φ×79(180)	¥1,450	665-2119
21	210φ×92(180)	¥1,620	665-2121
23	230φ×100(180)	¥2,000	665-2123



④ PC黒柄茶こし(18-8) **C-16直納3**

規格	寸法	1個	
中	75φ	¥400	663-8543

※シングル

⑤ 共柄深型茶コシ(18-8) **C-16直納3**

寸法:80φ×80H
1個 ¥1,800 663-8540



⑥ ポテフライヤー(18-8) **C-16在**

規格	寸法	1個	
大	185×285×123	¥9,400	663-2904
小	125×285×123	¥8,600	663-2902



⑦ フライドポテトバスケット **C-16直納3**

寸法:210×150×150H柄長280
1個 ¥12,000 665-2125
ステン18-8



⑧ フィッシュフライバスケット **C-16直納3**

寸法:83×290×219H柄長220
1個 ¥20,000 665-2127
スチールメッキ



⑨ フランクフルトバスケット **C-16直納3**

寸法:170φ×170柄長280/ステン18-8
1個 ¥12,000 663-2905



⑩ 共柄平底てぼ **C-16直納3**

規格	アミ寸法	1個	
大	190φ×145	¥4,200	664-8615
小	150φ×125	¥3,400	664-8610

※アミのみ18-8ステン



⑪ ローズ柄うどんてぼ(18-8) **C-16在**

寸法:140φ×深さ150
1個 ¥2,600 663-8614



⑫ フライヤーかす揚 **C-16在**

寸法:145×175×全長450/ステン18-8

規格	1個	
細目(30メッシュ)	¥1,800	665-2131
荒目(12メッシュ)	¥1,800	665-2132



⑬ プロ角フライヤー(18-8) **C-16直納3** / 10メッシュ

規格	寸法	1個	
大	180×225×580	¥2,550	665-2134
中	140×190×536	¥2,100	665-2136
小	120×162×458	¥1,900	665-2138



⑭ マインコックかす揚(18-0) **C-16直納3**

規格	寸法(全長)	1個	
大	120φ×340	¥580	666-1440
小	100φ×340	¥560	666-1450



⑮ ラーメンスプニレ(18-8) **C-16直納3** / 24メッシュ

規格	寸法(全長)	1個	
21	210φ×30×450	¥2,550	658-2521
24	240φ×30×480	¥2,800	658-2524



⑯ 横柄フライヤー用角かす揚(18-8) **C-16在** / 10メッシュ

寸法:185×140×490
1個 ¥2,000 663-8500



⑰ 手編み角かす揚(18-8) **C-16直納4** / 40メッシュ

規格	寸法	1個	
12	120×120	¥1,800	663-8662
15	150×150	¥2,000	663-8665



⑱ プレス式丸かす揚細目(18-8) **C-16在** / 40メッシュ

規格	深さ	1個	
12	120φ	¥ 950	663-8512
15	150φ	¥1,050	663-8515
18	180φ	¥1,300	663-8518



⑲ プレス式丸かす揚荒目(18-8) **C-16在** / 16メッシュ

規格	深さ	1個	
12	120φ	¥ 950	663-8612
15	150φ	¥1,050	663-8615
18	180φ	¥1,300	663-8618



⑳ プレス式角型かす揚細目(18-8) **C-16在** / 40メッシュ

規格	深さ	1個	
大	170×155	¥2,600	663-8524
中	147×145	¥2,400	663-8523
小	127×125	¥2,200	663-8522

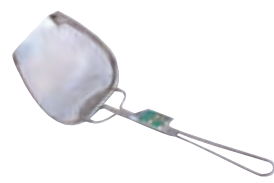

㉑ プレス式角型かす揚荒目(18-8) **C-16在** / 16メッシュ

規格	深さ	1個	
大	170×155	¥2,600	663-8624
中	147×145	¥2,400	663-8623
小	127×125	¥2,200	663-8622



① 木柄玉網長三角型 C-16 直 納3

規格	寸法	1個	
28	280×280×750	¥13,800	663-8628
34	340×340×750	¥16,800	663-8634
40	400×400×750	¥20,000	663-8640



② ジャンボスクイザル(18-8) C-16 直 納3

規格	寸法	1個	
大	400φ×630	¥18,000	663-8564
小	300φ×500	¥15,500	663-8562

※10メッシュ



③ パンチング丸型スクイ玉揚(18-8)

C-16 直 納3 / 穴径2.2φ
寸法:270φ×100×全長620
1個 ¥12,500 658-2571



④ 丸型スクイ玉揚(18-8) C-16 直 納3

寸法:270φ×620 / 6.5メッシュ
1個 ¥5,400 663-8527



⑤ プロスリーノープイプ柄(18-8) C-16 直 納3 / 6.5メッシュ

規格	寸法	1個	
特大	250×280×608	¥6,100	665-3701
大	220×255×584	¥5,500	665-3702
中	190×220×458	¥4,500	665-3703
小	160×190×428	¥4,150	665-3704



⑥ TSステンレスプロスリーノープ木柄 C-16 直 納3 / 6.5メッシュ

規格	寸法	1個	
特大	250×280×631	¥4,200	665-3711
大	220×255×606	¥3,600	665-3712
中	190×220×486	¥3,100	665-3713
小	160×190×385	¥2,750	665-3714



⑦ 竹柄そぼ揚横柄(18-8) C-16 在 / 6.5メッシュ

規格	寸法(柄長)	1個	
18	180φ(285)	¥2,000	663-8606
21	210φ(275)	¥2,300	663-8607
24	240φ(270)	¥2,600	663-8608
27	270φ(340)	¥2,900	663-8609

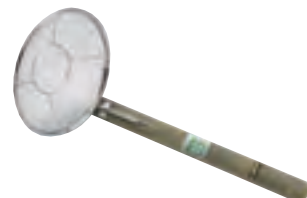

⑧ 竹柄そぼ揚立柄(18-8) C-16 在 / 6.5メッシュ

規格	寸法(柄長)	1個	
18	180φ(355)	¥2,000	663-8506
21	210φ(355)	¥2,300	663-8507
24	240φ(355)	¥2,600	663-8508
27	270φ(435)	¥2,900	663-8509



⑨ 粉スcoop(18-0) C-16 在

規格	A×C	1個	
特大	105×275	¥1,160	663-8125
大	83×237	¥ 730	663-8124
中	67×207	¥ 630	663-8123
小	60×176	¥ 520	663-8122

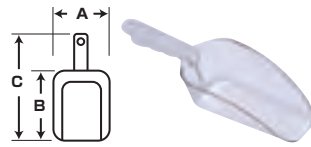

⑩ ポリカスクープ C-16 直 納3

規格	A×B×C	1個	
6C	61×125×250	¥1,700	664-8006
12C	76×155×280	¥1,800	664-8012
24C	101×180×305	¥2,300	664-8024
64C	153×250×370	¥3,200	664-8064



⑪ ポリカアイスcoop C-16 在

規格	A×B×C	1個	
大	152×200×345	¥2,100	663-8154
中	126×170×310	¥1,850	663-8153



⑫ パイプ柄スcoop(18-8) C-16 直 納3 / 持手部完全密閉

規格	A×B×C	1個	
特大	158×234×335	¥8,000	658-2581
大	125×210×310	¥6,700	658-2583
小	103×191×293	¥5,500	658-2585



⑬ P.P粉スcoop C-16 直 納3

規格	A×C	1個	
38093	105×310	¥1,450	665-8731
48102	150×350	¥2,800	665-8732
48092	165×410	¥4,000	665-8733



⑭ 氷スcoop(18-8) C-16 在

規格	A×B×C	1個	
特大	160×245×345	¥5,080	663-8135
大	126×210×300	¥5,200	663-8134
小	102×187×285	¥4,800	663-8132

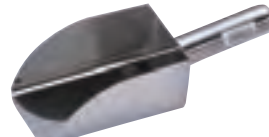

⑮ 角スcoop(18-8) C-16 直 納3

規格	A×B	1個	
特大	140×260	¥10,300	663-8166
特大	128×227	¥ 7,700	663-8165
大	110×181	¥ 6,200	663-8164
中	86×158	¥ 5,700	663-8163
小	65×140	¥ 5,400	663-8162



⑯ 円筒スcoop(18-8) C-16 直 納3

規格	A×B	1個	
特大	135×245	¥11,000	663-8146
特大	135×210	¥ 8,700	663-8145
大	110×160	¥ 7,400	663-8144
中	90×130	¥ 6,500	663-8143
小	65×100	¥ 5,900	663-8142



⑰ スcoop(18-8) C-16 直 納3

規格	A×B×C	1本	
K-C2	230×270×945	¥19,000	664-8132
K-C4	280×330×990	¥21,000	664-8134
K-B2	285×380×1030	¥24,000	664-8122
K-A8	315×420×1050	¥25,000	664-8118



⑱ アルミ水勺子 C-15 在

規格	容量	1個	
130φ	800cc	¥1,300	663-8313
170φ	1700cc	¥1,900	663-8317



⑲ ステン水勺子(18-8) C-16 直 納3

規格	容量	1個	
120φ	500cc	¥2,060	663-8412
130φ	800cc	¥2,200	663-8413
145φ	1000cc	¥3,200	663-8414
165φ	1500cc	¥3,400	663-8416



① お玉杓子(18-0) **C-16 在**

規格	直径	柄長	1本	
60	60φ	117	¥ 170	663-8106
70	70φ	150	¥ 380	663-8107
80	82φ	172	¥ 440	663-8108
85	85φ	200	¥ 370	663-8105
90	90φ	200	¥ 380	663-8109
105	105φ	245	¥ 900	663-8110
125	123φ	245	¥1,100	663-8112

② 穴アキお玉杓子(18-0) **C-16 在**

規格	直径	柄長	1本	
60	60φ	117	¥ 180	663-8206
70	70φ	150	¥ 440	663-8207
80	82φ	172	¥ 460	663-8208
85	85φ	200	¥ 550	663-8205
90	90φ	200	¥ 470	663-8209
105	105φ	245	¥1,000	663-8210
125	123φ	245	¥1,200	663-8212

※①②の60はカギナシ



③ 万能料理スプーンNo.166(18-8)

C-16 直 納3

1本 ¥820 666-1480

④ らくらくサーバー穴無(18-8)

C-16 直 納3

／全長260

1本 ¥1,360 665-5165



⑤ カンロレードル(18-8) **C-16 直 納3**

規格	寸法	1本	
18	35φ×210	¥500	663-8118
27	40φ×210	¥520	663-8127
36	45φ×210	¥550	663-8136



⑥ 横口レードル(18-8) **C-16 直 納3**

規格(c.c)	寸法	柄長	1本	
50	97×66	232	¥ 830	663-8305
70	103×66	273	¥ 880	663-8307
90	114×76	273	¥1,050	663-8309
144	114×80	275	¥1,370	663-8314
180	120×83	280	¥1,610	663-8318

⑦ 縦口レードル(18-8) **C-16 直 納3**

規格(c.c)	寸法	柄長	1本	
50	66×97	232	¥830	663-8405
70	66×103	273	¥880	663-8407

⑧ 横口スキナー(18-8) **C-16 直 納3**

規格(c.c)	寸法	柄長	1本	
50	97×66	232	¥ 920	663-8355
70	103×66	273	¥ 950	663-8357
90	114×76	273	¥1,140	663-8359



⑨ スープレードル(18-8) **C-16 直 納3**

規格	直径	柄長	1本	
10cc	35φ	230	¥ 700	663-8001
20	41φ	230	¥ 700	663-8002
30	49φ	230	¥ 730	663-8003
36	52φ	230	¥ 730	663-8236
40	52φ	230	¥ 760	663-8004
50	54φ	230	¥ 780	663-8005
54	57φ	230	¥ 780	663-8254
60	58φ	230	¥ 800	663-8006
70	65φ	255	¥ 850	663-8007
80	70φ	255	¥ 870	663-8008
90	74φ	255	¥ 890	663-8009
100	75φ	255	¥ 950	663-8010
120	80φ	265	¥1,010	663-8012
144	85φ	280	¥1,060	663-8014
150	85φ	280	¥1,090	663-8015
180	95φ	280	¥1,130	663-8018
200	95φ	280	¥1,210	663-8020
250	105φ	290	¥1,430	663-8025
270	105φ	290	¥1,450	663-8027
300	105φ	290	¥1,580	663-8030
350	115φ	300	¥1,730	663-8035
360	115φ	300	¥1,730	663-8036
400	115φ	300	¥1,840	663-8040
500	130φ	300	¥2,420	663-8050
540	135φ	310	¥2,530	663-8054
550	135φ	310	¥2,530	663-8055
800	148φ	370	¥3,110	663-8080
900	155φ	370	¥3,450	663-8090
1000	160φ	380	¥3,680	663-8100
1200	170φ	375	¥3,910	663-8120
1800	205φ	470	¥5,410	663-8180
2000	210φ	470	¥5,870	663-8200

※30cc~360ccまで **在**



⑩ スキナー(18-0) **C-16 直 納3**

規格	直径	柄長	1本	
特大	117φ	338	¥910	663-8115
大	95φ	250	¥720	663-8114

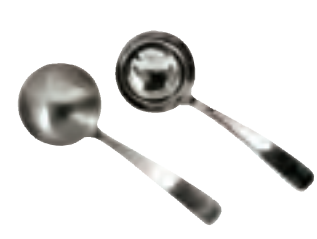

⑪ ソースレードル(18-8) **C-16 直 納4**

規格	寸法	1本	
ミラー	64φ×115	¥1,600	665-5001
ツヤナシ	64φ×105	¥1,600	665-5002



⑫ レードル柄お玉 **C-16 直 納4**

規格	寸法	1本	
穴ナシ	95φ×257	¥730	665-5003
穴アキ	95φ×257	¥800	665-5004



⑬ SAオリーブお玉 **C-16 直 納3**

規格	直径	全長	1本	
大	95φ	300	¥570	663-8274
中	86φ	295	¥520	663-8273
小	78φ	292	¥510	663-8272



⑭ マインコックお玉(18-0) **C-16 直 納3**

規格	直径	全長	1本	
大	94φ	300	¥500	663-8284
中	85φ	300	¥480	663-8283
小	76φ	300	¥470	663-8282



⑮ マインコック穴アキお玉(18-0)

C-16 在

寸法・85φ×全長300

1本 ¥500 663-8280



⑯ 短柄レードル(18-8) **C-16 直 納3**

規格	直径	柄長	1本	
10cc	35φ	150	¥ 640	665-5010
20	41φ	150	¥ 680	665-5020
30	49φ	150	¥ 690	665-5030
36	52φ	150	¥ 710	665-5036
40	52φ	150	¥ 710	665-5040
50	54φ	150	¥ 750	665-5050
54	57φ	150	¥ 760	665-5054
60	58φ	150	¥ 780	665-5060
70	65φ	150	¥ 840	665-5070
80	70φ	150	¥ 880	665-5080
90	74φ	150	¥ 890	665-5090
100	75φ	150	¥ 950	665-5100
120	80φ	150	¥1,010	665-5120
144	85φ	150	¥1,080	665-5144
150	85φ	150	¥1,080	665-5150
180	95φ	150	¥1,160	665-5180
250	105φ	150	¥1,440	665-5250



⑰ フォラムナイロンお玉 **C-16 直 納3**

規格	直径	全長	1本	
大	95φ	285	¥550	663-8264
小	85φ	285	¥540	663-8262



⑱ サービススプーンレードル(18-8)

C-16 在

寸法・幅60×全長205

1本 ¥760 663-8270



うるし ニス

⑲ 田舎杓子 **C-15 在**

規格	寸法	1本	
うるし	60φ×210	¥840	663-8101
ニス	60φ×210	¥820	663-8102



① カキ揚げリング穴明 C-16直 納3
寸法・93φ×140(55)／18-8
1本 ¥2,700 665-5156



② 18-0 カキ揚げリング C-16直 納3
寸法・80φ×柄長250
1本 ¥900 665-5110



③ 木柄かき揚げ并用リング2連 C-16直 納3 / 18-8
寸法・110φ×100×全長292
1個 ¥7,000 665-8740



④ 木柄かき揚げリング2連穴ナシ C-16直 納3 / 18-8
寸法・85φ×85×全長275
1個 ¥6,900 665-8750



⑤ かき揚げ并用リング(18-8) C-16直 納3

規格	1個寸法×全長	1個	
11	110φ×100×300	¥3,700	665-8751
12	120φ×100×300	¥4,000	665-8752
13	130φ×100×300	¥4,400	665-8753

※パンチング穴5φ



⑥ かき揚げリング2連 C-16直 納3

規格	1個寸法×全長	1個	
S	80φ×100×290	¥8,750	665-8761
M	120φ×100×290	¥9,600	665-8762



⑦ かき揚げリング4連 C-16直 納3

規格	1個寸法×全長	1個	
S	110φ×100×290	¥16,500	665-8771
M	110φ×150×340	¥19,500	665-8772



⑧ かき揚げお玉(18-8) C-15在
寸法・110φ×23×345
1本 ¥1,460 663-8400

⑨ フッ素かき揚げお玉 C-15在
寸法・120φ×20×350／18-8
1本 ¥2,200 663-8401
※柄は簡単に曲げることができます



⑩ フッ素かき揚げレードル B-3 在

規格	寸法	1本	
単体	120φ×335	¥ 2,400	665-4101
2連	250×120×345	¥ 4,400	665-4102
3連	245×245×345	¥ 6,800	665-4103
4連	340×250×345	¥ 8,800	665-4104
5連	375×235×345	¥10,800	665-4105

※内面フッ素樹脂加工 18-0ステンレス
お玉1個の寸法は120φ×20



18-8ライラックスプーン・フォークシリーズ C-16直 納3 / ⑪～⑳は在庫あります

番号	品名	全長	1本	
⑪	テーブルスプーン	197	¥ 610	663-6601
⑫	テーブルスプーン	188	¥ 600	663-6611
⑬	デザートスプーン	176	¥ 370	663-6602
⑭	ティースプーン	129	¥ 250	663-6604
⑮	コーヒースプーン	113	¥ 230	663-6605
⑯	デミタススプーン	110	¥ 230	663-6606
⑰	アイススプーン・丸	118	¥ 260	663-6607
⑱	イチゴスプーン	132	¥ 280	663-6608

番号	品名	全長	1本	
⑲	メロンスプーン	195	¥ 350	663-6609
⑳	パイオンスプーン	143	¥ 340	663-6610
㉑	グレープフルーツスプーン	150	¥ 310	663-6603
㉒	サラダサーブスプーン	196	¥ 690	663-6600
㉓	テーブルナイフ刃付	239	¥1,900	663-6631
㉔	デザートナイフ刃付	211	¥1,600	663-6632
㉕	バターナイフ	145	¥ 270	663-6634
㉖	フルーツナイフ	168	¥1,600	663-6633

番号	品名	全長	1本	
㉗	テーブルフォーク	206	¥ 610	663-6621
㉘	デザートフォーク	182	¥ 370	663-6622
㉙	ティーケーキフォーク	150	¥ 260	663-6624
㉚	ヒメフォーク	120	¥ 230	663-6625
㉛	ヒメケーキフォーク2本刃	119	¥ 230	663-6626
㉜	サラダフォーク小	153	¥ 300	663-6627
㉝	フルーツフォーク	171	¥1,600	663-6623
㉞	サラダサーブフォーク	196	¥ 690	663-6620

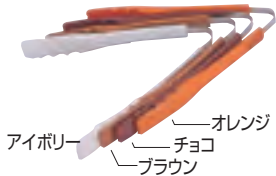

① セルフトングH型 **C-10** 在
全長220/PP+18-8ステンレス
1本 ¥400 **663-0001**
色・オレンジ、アイボリー、ブラウン、チョコ

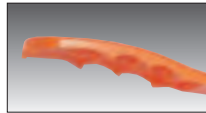

② セルフトングY型 **C-10** 在
全長220/PP+18-8ステンレス
1本 ¥400 **663-0015**
色・オレンジ、アイボリー、ブラウン、チョコ



③ 安心安全トング(18-0) **C-15** 在

規格	全長	1本	
小	240	¥660	665-0080
ミニ	180	¥520	665-0070

※1体物仕上で異物混入を防ぎます



④ ポリカトングクリアー **C-16** 直 納3

規格	全長	1本	
N0632	210	¥600	663-0632
万能4109	230	¥820	663-0009
サラダ4009	230	¥820	663-0019

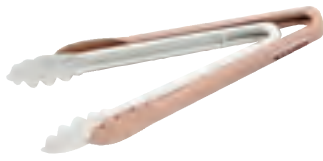

⑤ 抗菌PC万能トング **C-15** 直 納4
全長・255/色・白、ピンク
1本 ¥320 **665-5201**



⑥ PC万能トング **C-15** 直 納4
全長・225/色・クリア、スモーク
1本 ¥680 **665-5203**



⑦ PCサラダトング **C-15** 直 納4
全長・225/色・クリア、スモーク
1本 ¥680 **665-5205**



⑧ カラー万能トング **C-16** 直 納4

規格	全長	1本	色
大	305	¥1,150	665-5211 白、黄、青
小	255	¥1,050	665-5216 緑、ピンク



⑨ サラダサービストング(18-0) **C-15** 在

規格	全長	1本	
大	240	¥1,260	663-0034
小	190	¥ 900	663-0032

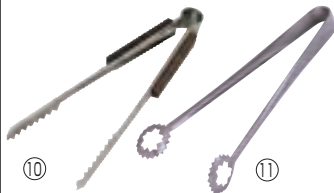

⑩ ローズ柄アイストング **C-16** 直 納4
全長・155/18-8
1本 ¥480 **665-5221**

⑪ てんぷらトング(18-0) **C-15** 在
全長・230
1本 ¥560 **663-0020**



⑫ アイストング並(18-0) **C-15** 在

規格	全長	1本	
棒型	150	¥120	663-0040
爪型大	170	¥300	663-0044
爪型小	135	¥260	663-0042

※厚口タイプもあります

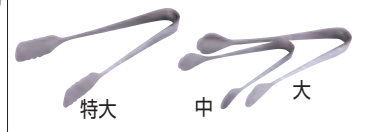

⑬ ケーキトング並(18-0) **C-15** 在

規格	全長	1本	
特大	215	¥540	663-0055
大	190	¥360	663-0054
中	145	¥300	663-0053

※厚口タイプもあります



⑭ 万能トング(18-0) **C-15** 在

規格	全長	1本	
大	400	¥320	663-0004
中	300	¥260	663-0003
小	240	¥190	663-0002
ミニ	180	¥240	663-0005



⑮ リング付万能トング(18-0) **C-15** 納4

規格	全長	1本	
大	400	¥800	658-2604
中	300	¥760	658-2603
小	240	¥580	658-2602

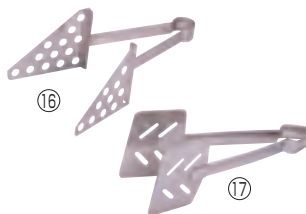

⑯ サンドイッチトング(18-8) **C-16** 直 納3
全長・250/1本 ¥3,320 **663-0050**

⑰ ハンバーグトング(18-10) **C-16** 在
全長・240/1本 ¥6,000 **663-0080**



⑱ スパゲッティトング(18-8) **C-16** 直 納3

規格	全長	1本	
並	180	¥ 950	663-0060
ロング	295	¥4,300	663-0061

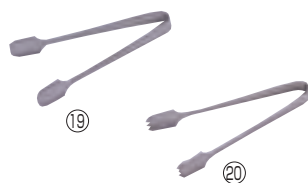

⑲ シュガートング並(18-0) **C-16** 直 納3
全長・95/1本 ¥290 **663-0090**

⑳ レモントング並(18-0) **C-16** 直 納3
全長95/1本 ¥300 **663-0075**
※⑲⑳は厚口もあります

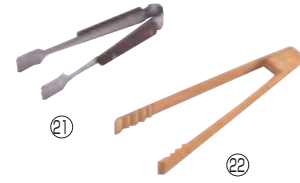

㉑ ローズ柄ヤクミトング(18-8) **C-16** 直
全長・110/1本 ¥470 **663-0071**

㉒ 竹トング **C-15** 在
全長・180/1本 ¥300 **663-0070**



㉓ 炭バサミ(18-0) **C-15** 在

規格	全長	1本	
36	365	¥400	663-0036
30	300	¥340	663-0030
24	240	¥280	663-0024

※厚口もあります



㉔ ステンバサミ(18-0) **C-15** 直 納3

規格(全長)	1本	
450	¥300	663-0094
600	¥480	663-0096



① シルバーシンプルトング
GL-97-S **J-5 直**
全長・217/ステンレス
1本 ¥490 **341-1500**



② 耐熱プラトング
GL-160-C **J-5 直**
全長・210/ナイロン+ステンレス
1本 ¥530 **665-8160**



③ ベーカリートングGL-770 **J-5 直** /全長・245/樹脂+ステンレス
色・ホワイト(W)、レッド(R)、グリーン(G)、ブラウン(C)、ブルー(NB)
1本 ¥590 **665-8770**



④ 炭竹サーバートング
B-2 直 /全長・210
1本 ¥550 **665-8821**



⑤ 炭竹ミニトング
B-2 直 /全長・185
1本 ¥550 **665-8822**



⑥ サラダサーバートング
B-2 直 /全長・210
1本 ¥600 **665-8825**

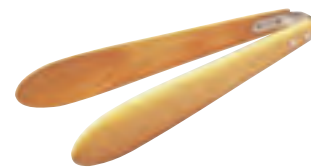

⑦ プナトング **B-2 直**

規格	全長	1本	
大	275	¥1,600	665-8827
小	210	¥1,300	665-8829



⑧ リーフトング(18-0)
C-16 直 納3

規格(全長)	1本	
280	¥810	665-3028
240	¥700	665-3024
200	¥600	665-3020
180	¥550	665-3018



⑨ 18-0セーフティサラダトング
C-16 直 納3

規格	全長	1本	
200	200	¥700	665-8841
240	240	¥800	665-8844



⑩ ゴールドセーフティリーフトング
C-16 直 納3 /18-0

規格	全長	1本	
180	180	¥1,400	665-8851
200	200	¥1,650	665-8852
240	240	¥2,050	665-8853
280	280	¥2,400	665-8855



⑪ ゴールドセーフティサラダトング
C-16 直 納3 /18-0

規格	全長	1本	
200	200	¥1,750	665-8861
240	240	¥2,150	665-8864

和シリーズトング

C-16 直 納3 /ステンレスにアクリル樹脂塗装/色・朱金、黒金、紫金の3色



朱金



黒金



紫金



⑫ 和サラダサービストング

規格	寸法	1本	
大	240	¥1,800	665-8871
小	190	¥1,500	665-8873



⑬ 和天ぷらトング
全長・240
1本 ¥1,100 **665-8881**



⑭ 和惣菜トング
全長・240
1本 ¥1,500 **665-8891**



⑮ 18-8フライトング
C-16 直 納3
寸法・102φ×275
1本 ¥2,350 **665-8893**



⑯ ナイロンサービストングNo.2100
C-16 直 納4 /全長290/耐熱220°
1本 ¥2,980 **665-5255**



⑰ ウルトトング **C-7 在** /SUS821
規格 全長 1本
180 180 ¥400 **666-1718**
240 240 ¥520 **666-1724**
280 280 ¥640 **666-1728**



⑱ カラートンググリル **C-16 直 納3**
全長・325/抗菌、耐熱270°
色・ブラック、レッド、オレンジ
ステンレス+ナイロン樹脂
1本 ¥1,550 **665-8898**

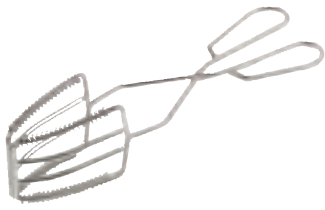

① チャーシュー tong (18-8) **C-16** 直 納4
寸法・75×80×300
1本 ¥3,800 665-5251



② レット tong (18-0) **C-16** 直 納4
全長・230
1本 ¥490 665-5252



③ シーザー tong (18-8) **C-16** 直 納4
全長・190
1本 ¥760 665-5253



④ 万能菜箸 tong **C-15** 在
全長・355(木部分115)
1本 ¥2,200 665-4300

誰でも使える
菜箸タイプです



⑤ 金仕上げんぶら tong **C-15** 在
全長・230/18-0
1本 ¥1,400 665-5262



⑥ アルミ金 tong **C-16** 在
全長240
1本 ¥740 663-0012



⑦ 金仕上げケーキ tong 特大 **C-15** 在
全長・215/18-0
1本 ¥1,400 665-5261



⑧ tong スタンド T型 **C-10** 在
寸法・W150×255/スチール
1本 ¥2,200 663-0010



⑨ 金仕上げサラダサービストング (18-0)
C-16 直 納3

規格	全長	1本	
大	245	¥2,700	665-5263
小	195	¥1,800	665-5264



⑩ 金仕上げ万能 tong **C-16** 在

規格	全長	1本	
大	400	¥2,600	665-5266
中	300	¥2,000	665-5267
小	240	¥1,500	665-5268
ミニ	180	¥780	665-5269

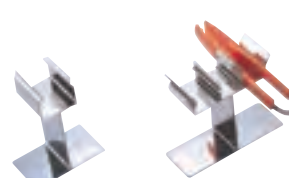

⑪ tong スタンドステン (18-8) **C-10** 在

規格	寸法	1個	
シングル	118×69×140	¥1,300	663-0081
ダブル	212×69×140	¥2,000	663-0082

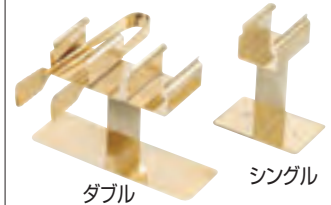

⑫ 金仕上げ tong スタンドステン **C-10** 在

規格	寸法	1個	
シングル	118×69×140	¥4,000	665-5301
ダブル	212×69×140	¥5,700	665-5302



⑬ シンブル tong ホルダー (18-8) **C-16** 在

規格	寸法	1個	
シングル	120×140×210	¥4,500	665-5304
ダブル	120×140×230	¥6,900	665-5305



⑭ tong 箸ホルダー (18-8) **C-16** 在

規格	寸法	1個	
シングル	150×150×187	¥5,200	665-5311
ダブル	180×180×187	¥7,500	665-5312

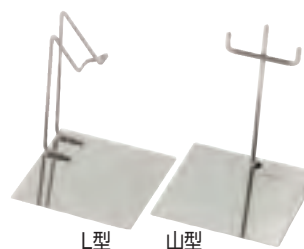

⑮ tong レスト (18-8) **C-16** 直 納3

規格	寸法	1個	
L型	120×140×140	¥3,300	665-5316
山型	120×140×155	¥3,300	665-5317

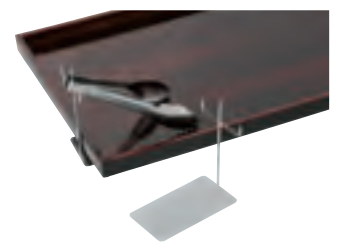

⑯ S型 tong ホルダー **C-15** 在

寸法・65×120H
台寸法・60×110
1本 ¥2,100 665-5320



⑰ 固定丸型 tong スタンド (18-8)
C-15 在 / 寸法・148φ×305
1本 ¥2,800 665-5318



⑱ 金仕上げ丸型 tong スタンド (18-8)
C-15 在 / 寸法・148φ×305
1本 ¥8,600 665-5319



⑲ tong スタンド丸型 **C-10** 在 / スチール

規格	寸法	1本	
シルバー	150φ×220~370	¥2,400	663-0011
ゴールド	150φ×220~370	¥4,200	663-0013

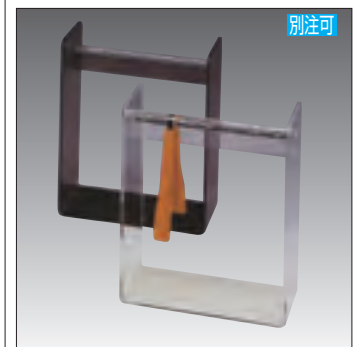

⑳ tong スタンドアクリル **C-10** 納4

規格	寸法	1台	
透明	280×150×350	¥9,000	665-4301
ブラック	280×150×350	¥10,200	665-4303

別注可

紫外線(UV)パワーで、細菌・ウイルスを殺菌

※殺菌率99.9%

UVパワーライト HUV J-6 在 / SUS 304ステンレス / 100V

番号	規格	寸法	1台	
①	A61	300×100×220	¥19,800	664-0061
②	B62	255×120×160	¥19,800	664-0062
③	C63	406×210×375	¥19,800	664-0063

※雑菌99.9%の条件一例(雑菌灯メーカーの理論値に基づく)

①大腸菌 : 照射距離5cmで照射時間約3秒

②黄色ブドウ球菌: 照射距離5cmで照射時間約5秒

注) 上記数値はあくまで計算に基づく値なので、ご使用環境により変わる場合がございます。

殺菌線出力1.7W / 定格ランプ寿命 約9000h/6W

ご了承ください。

① HUV-A61



トング ビュッフェやバイキングなど向け



ビュッフェなど、料理を取り分ける際に使用するトングに直接照射できるコンパクトタイプ。使用しない間は常に殺菌している状態なので、安心してご使用いただけます。

② HUV-B62



スプーン フォーク フードコート・社員食堂など向け

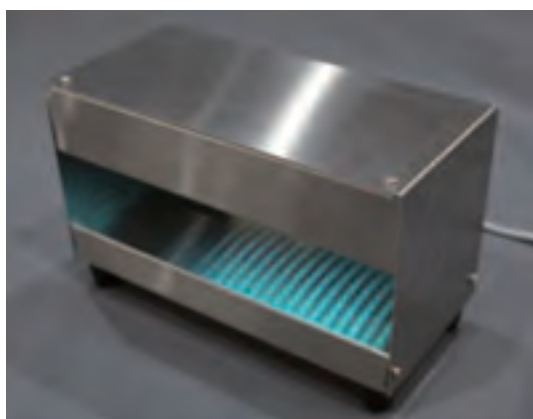

スプーン・フォーク・ナイフ・トングなどを差し込むことで殺菌されます。お客様ご自身で使用直前に殺菌して頂けます。差し込み時間は、3~5秒が目安です。

③ HUV-C63



トング パン屋さん・惣菜店・焼肉店等向け

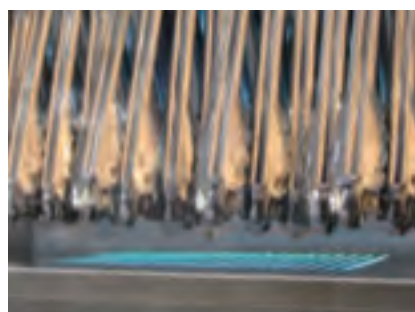

最大20本までのトングを同時に殺菌できます。UVが目には負担にならない様、UVカットの亚克力を使用しています。

※HUV-C63は使用後のトングには使用できません。



① ワンタッチうらごし枠(18-8) C-16直 納3

規格	寸法	1個	
21	210φ×100	¥2,900	663-7210
24	240φ×100	¥3,100	663-7240
27	270φ×105	¥3,700	663-7270
31	310φ×105	¥3,900	663-7310
36	360φ×110	¥5,300	663-7360



② ワンタッチ替アミ(18-8) C-16直 納3

規格	寸法	1枚	
21用	210φ	¥1,800	663-7211
24用	240φ	¥2,000	663-7241
27用	270φ	¥2,400	663-7271
31用	310φ	¥2,850	663-7311
36用	360φ	¥4,100	663-7361

※メッシュをご指定下さい
ワンタッチ替アミ種類

種類	目の大きさ
4メッシュ(パン粉フルイ)	(6.35mm)
7メッシュ(パン粉フルイ)	(3.63mm)
9メッシュ(砂糖フルイ)	(2.82mm)
12メッシュ(砂糖フルイ)	(2.00mm)
20メッシュ(うらごし・荒目)	(1.27mm)
30メッシュ(うらごし・中目)	(0.83mm)
50メッシュ(うらごし・細目)	(0.5mm)
65メッシュ(絹ごし)	(0.39mm)

※②の21用~36用全ての規格とも上記の種類があります



③ 木枠ステン張うらごし C-16直 納3

規格	寸法	1個	
7寸	210φ×100	¥ 8,000	663-1407
8寸	240φ×110	¥10,400	663-1408
9寸	270φ×140	¥12,400	663-1409
R	300φ×140	¥13,300	663-1410
R1寸	330φ×140	¥15,700	663-1411
R2寸	360φ×140	¥17,000	663-1412



④ 木枠粉フルイ C-16直 納3

規格	寸法	1個	
7寸	210φ×95	¥ 4,600	663-2207
8寸	240φ×95	¥ 7,000	663-2208
9寸	270φ×95	¥ 8,400	663-2209
R	300φ×95	¥ 9,100	663-2210
R1寸	330φ×95	¥10,000	663-2211
R2寸	360φ×95	¥10,000	663-2212

※24メッシュ/アミステン18-8



⑤ 木枠パン粉フルイ C-16直 納3

規格	寸法	1個	
7寸	210φ×110	¥ 8,200	663-2107
8寸	240φ×110	¥11,500	663-2108
9寸	270φ×140	¥12,800	663-2109
R	300φ×140	¥13,900	663-2110
R1寸	330φ×140	¥16,400	663-2111
R2寸	360φ×140	¥17,500	663-2112

※6.5メッシュ/アミステン18-8



⑥ 木枠砂糖フルイ C-16直 納3

規格	寸法	1個	
7寸	210φ×90	¥ 8,200	663-2407
8寸	240φ×90	¥ 9,500	663-2408
9寸	270φ×90	¥10,600	663-2409
R	300φ×90	¥11,000	663-2410
R1寸	330φ×90	¥12,000	663-2411
R2寸	360φ×90	¥12,000	663-2412

※10メッシュ/アミステン18-8

規格	1個	
7寸	¥ 7,900	663-1207
8寸	¥ 9,500	663-1208
9寸	¥12,000	663-1209
R	¥12,800	663-1210
R1寸	¥14,800	663-1211
R2寸	¥16,400	663-1212
7寸	¥ 7,900	663-1107
8寸	¥10,400	663-1108
9寸	¥12,400	663-1109
R	¥13,300	663-1110
R1寸	¥15,700	663-1111
R2寸	¥17,000	663-1112
8寸	¥10,600	663-1608
9寸	¥12,600	663-1609
R	¥13,500	663-1610
R1寸	¥15,900	663-1611
R2寸	¥17,100	663-1612

※寸法は細目と同じ

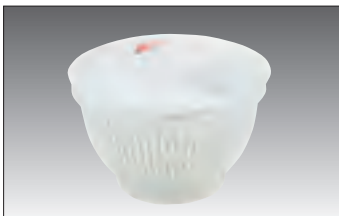

⑦ バリバリサラダスマートボール C-16直
寸法・186φ×145
1個 ¥1,050 665-8900
※本体スチロール/箆P.P



⑧ 抗菌ジャンボ野菜水切り器 N-1直
水抜き栓付

規格	寸法	1個	
20型	430φ×525	¥28,000	665-3120
10型	340φ×340	¥24,000	665-3110

※本体P.P.、カゴP.E



⑨ VIVサラダスピナー H-3直/色・黒、赤

規格	寸法	1個	
S	210φ×140	¥3,000	665-8905
L	270φ×170	¥3,800	665-8908

※本体AS樹脂、箆P.P



⑩ サラダスピナー-D669 C-16直
寸法・243φ×205/4φ
1個 ¥2,900 666-1669
※PP/PS

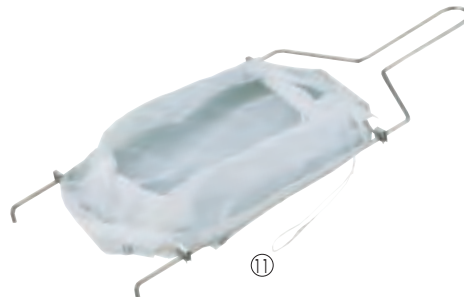

⑪ ミルオイルフィルター C-16直 納3

規格	フィルター寸法	全長	1組	
大	240×280×150	600	¥19,000	658-2551
小	180×220×150	340	¥16,000	658-2553
ミニ	120×150×130	330	¥11,000	658-2555

※ステンレス+ポリエチレン製/耐熱温度・190°



⑫ ミルオイルフィルター交換バッグ C-16直 納3

規格	1枚	
大	¥15,000	658-2561
小	¥14,000	658-2563
ミニ	¥ 9,200	658-2565

※ポリエチレン製/耐熱温度・190°

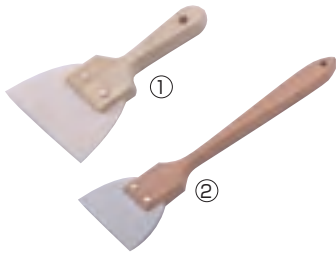

① ゴムヘラ並 C-16 在

規格	寸法	1個	
大	120×200	¥790	663-8734
小	95×190	¥660	663-8732

② 長柄ゴムヘラ C-16 直 納3

規格	寸法	1個	
大	125×400	¥2,260	663-8744
小	100×355	¥1,760	663-8742



③ シリコン三角ゴムヘラ C-16 直 納3

規格	寸法	1個	
特大	155×218	¥2,600	663-8775
大	120×200	¥1,400	663-8774
小	95×190	¥1,000	663-8772

④ ポリヘラ C-16 在 / 耐熱温度・150°

規格	寸法	1個	
大	127×224	¥760	663-8754
小	96×198	¥500	663-8752

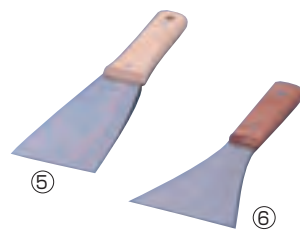

⑤ 木柄インクヘラ C-16 直 納3

規格	寸法	1個	
大	90×305	¥2,500	663-8784
小	75×295	¥2,400	663-8782

⑥ ローズ柄三角ヘラ C-16 直 納3

規格	寸法	1個	
大	105×230	¥1,100	663-8764
中	90×230	¥ 960	663-8763
小	75×230	¥ 940	663-8762



⑦ ホテイシリコンゴムヘラ C-16 直 納3

寸法:125×365 / 耐熱:200°
1本 ¥4,580 665-4310

⑧ シリコンニュークリーンヘラ C-16 直 納3 / 耐熱・230°

規格	寸法	1本	
L	120×215	¥2,900	658-2701
S	90×200	¥2,400	658-2703

色:白、赤、青、緑



⑨ 共柄起金(18-0) C-16 直 納3

規格	寸法	1個	
5寸	150×376	¥1,260	663-8750
4寸	120×267	¥ 520	663-8740
3.5寸	105×240	¥ 430	663-8735
3寸	90×220	¥ 360	663-8730
大	75×185	¥ 240	663-8704
中	70×182	¥ 230	663-8703
小	65×177	¥ 220	663-8702



⑩ ローズ柄起金(18-0) C-16 直 納3

規格	寸法	1個	
5寸	150×376	¥1,950	663-8450
4寸	120×267	¥ 830	663-8440
3.5寸	105×240	¥ 700	663-8435
3寸	90×220	¥ 620	663-8430
大	75×185	¥ 480	663-8404
中	70×182	¥ 470	663-8403
小	65×177	¥ 460	663-8402

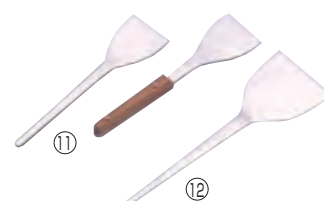

⑪ 文字ヘラ(18-0) C-16 直 納3

規格	寸法	1個	
厚口	27×103	¥ 60	663-8780
ローズ柄	27×103	¥280	663-8781

⑫ ヘガシ金(18-0) C-16 直 納3

規格	寸法	1個	
大	75×220	¥400	663-8794
中	65×210	¥350	663-8793
小	60×195	¥320	663-8792



⑬ ナイロンターナー C-16 在
寸法:70×300 / 1本 ¥520 663-8790

⑭ ナイロンワイドターナー C-16 直 納3
寸法:115×300 / 1本 ¥550 663-8791

⑮ ナイロンピーター C-16 在
寸法:70×300 / 1本 ¥520 663-8795



⑯ 檜調理ペラ C-16 直 納3

規格	寸法	1本	
丸型	290	¥900	663-8830
三角	310	¥900	663-8833
半丸	310	¥900	663-8835
穴付	330	¥900	663-8836



⑰ 竹製フライパンターナー C-16 在

寸法:60×305
1本 ¥440 663-8820

⑱ ナイロンスパテラ C-16 直 納3

寸法:67×302 / 耐熱温度230°
1本 ¥600 663-8840

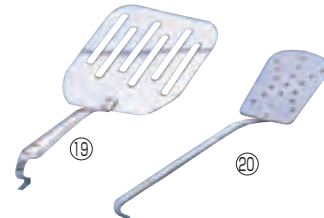

⑲ ピザターナー(18-0) C-16 直 納3

寸法:195×150×柄長190
1本 ¥2,290 663-8873

⑳ ターナー(18-0) C-16 直 納3

規格	寸法	1本	
特大	105×90	¥730	663-8885
大	90×75	¥670	663-8884



㉑ PC柄三角シリコンゴムヘラ C-15 直 納4 / 耐熱温度・200°

規格	寸法	1本	
大	120×194	¥1,500	658-2711
小	94×187	¥1,400	658-2713

※色:白、赤、青、緑、黄

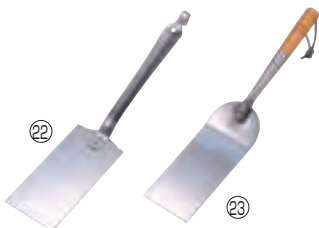

㉒ 共柄ギョーザ返し(18-0) C-16 在
寸法:75×175×365
1本 ¥1,100 663-8872

㉓ 木柄ギョーザ返し(18-0) C-16 直 納3
寸法:77×180×410
1本 ¥1,480 663-8878



㉔ ケーキターナー(18-0) C-16 直 納3
寸法:70×165×柄長200
1本 ¥1,060 663-8880

㉕ パターピーター(18-0) C-16 直 納3
寸法:83×174 全長300
1本 ¥910 663-8877

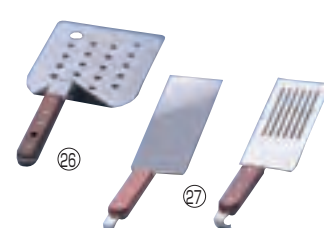

㉖ 木柄オープンターナー(18-8) C-16 直 納3
寸法:150×180×370
1本 ¥5,700 663-8876

㉗ 万能ターナー(18-0) C-16 直 納3

規格	寸法	柄長	1本	
穴ナシ	75×185	370	¥2,000	663-8870
穴明	75×185	370	¥2,100	663-8871



㉘ ハンバーグターナー(18-0) C-16 直 納3

規格	寸法	1本	
大	140×360	¥3,170	663-8894
中	125×340	¥3,050	663-8893
小	110×315	¥2,810	663-8892

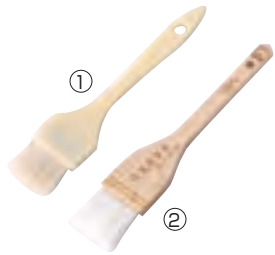

① PP白ハケ **C-15 在**

規格	1本	
30	¥130	663-8910
45	¥150	663-8915
60	¥180	663-8920

② 木柄ナイロンハケ **C-16 直 納3**

規格	1本	
30	¥ 960	663-8923
45	¥1,450	663-8924
60	¥1,800	663-8926



③ 木柄白ハケ **C-15 在**

規格	1本	
36	¥ 740	663-9036
45	¥ 780	663-9045
60	¥ 960	663-9060
75	¥1,160	663-9075
90	¥1,600	663-9090
105	¥1,940	663-9105
120	¥2,160	663-9120
150	¥2,900	663-9150



④ 極上白ハケ **C-16 直 納3**

規格	1本	
30	¥1,350	664-9030
36	¥1,500	664-9036
45	¥1,750	664-9045
60	¥2,300	664-9060
75	¥2,600	664-9075
90	¥3,000	664-9090
105	¥3,700	664-9105
120	¥4,200	664-9120



⑤ シェパストリーブラシ **C-16 直 納3** / スロングタイプ

規格	1本	
25	¥2,000	663-8925
35	¥2,100	663-8935
50	¥2,250	663-8950
70	¥2,550	663-8970
95	¥3,700	663-8995



⑥ シリコンハケ **C-16 直 納4**
色・白、黄、青 / 耐熱220°

規格	全長	1本	
35	185	¥1,400	665-3011
45	210	¥1,500	665-3012
100	210	¥1,800	665-3010

※ 抜けにくいシリコン製
ハケ部分脱着式



⑦ ハンドクリーナー **C-16 直 納3**

規格	全長	1本	
大	245	¥290	665-3001
小	265	¥270	665-3002

※耐熱温度・100°



⑧ ホテイドレップ **C-16 直 納3**

規格	1組	
大(2枚組)	¥1,180	658-3701
小(4枚組)	¥ 900	658-3703

※耐熱温度・120° / PC製
寸法・大200×130・2枚
小140×90、120×90、
130×80、120×80各1枚



⑨ シリコンドレップ **C-16 直 納4**

規格	寸法	1個	
大	165×106	¥2,300	658-3811
小	125×90	¥1,600	658-3813

※耐熱温度・200°



⑩ お好み焼ヤクミ入(18-8) **C-16 直 納3**

規格	寸法	1個	
小	150×80×50	¥3,220	663-9842

⑪ 角型スクレイパー(18-0) **C-16 在**

寸法・230×235×55(柄は除く)
1個 ¥1,800 663-9807



⑫ 大判油引(18-0) **C-16 直 納3**

規格	寸法	1本	
大	95×33×87	¥1,400	663-8904
小	70×28×87	¥1,020	663-8902

⑬ 大判油引入(18-8) **C-3 在**

寸法・135×106×57 / 深型組バット0号
1個 ¥840 663-8905



⑭ パイプ油引(18-0) **C-16 直 納3**

規格	寸法	1個	
大	45φ×100	¥510	663-8914
中	35φ×87	¥430	663-8913
小	25φ×87	¥350	663-8912

⑮ 油引入(18-0) **C-16 直 納3**

規格	寸法	1個	
大	87φ×60	¥540	663-8934
小	73φ×46	¥330	663-8932

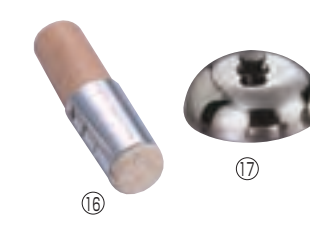

⑯ 文化油引 **C-16 直 納3**

規格	寸法	1個	
大	40φ×120	¥280	663-8944
小	30φ×90	¥120	663-8942

⑰ お好み焼丸カバー(18-8) **C-16 直**

規格	寸法	1個	
特大	260φ	¥2,000	665-8915
大	232φ	¥1,820	665-8913
小	216φ	¥1,730	665-8911

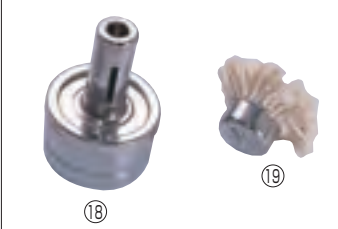

⑱ 油引セット(18-0) **C-16 直 納3**

規格	寸法	1個	
大	85φ×130	¥1,550	663-8954
小	78φ×120	¥1,240	663-8952

⑲ 油引セット用替糸 **C-16 直 納3**

規格	1本	
大用	¥440	663-8964
小用	¥330	663-8962



⑳ うなぎタレ掛(18-8) **C-16 直 納3**

規格	全長	cc	1個	
新型	250	24	¥1,600	663-0201
本職用	250	34	¥1,600	663-0202
プレス	255	34	¥1,400	663-0210

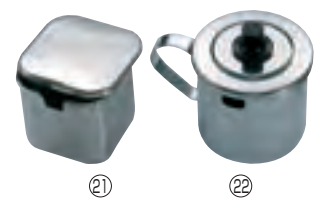

㉑ プレス角タレ入 **C-16 在**

寸法・100×100×90 / モリブデン鋼
1個 ¥2,790 663-8850

㉒ ソーススポット(モリブデン) **C-16 直**

規格	寸法	1個	
大	122φ×110	¥5,600	663-8875
小	95φ×110	¥2,400	663-8874



㉓ ポリカ角タレ入 付台 **C-16 直 納3**

寸法・95×95×90H
1個 ¥3,050 665-3005



㉔ お好みカップ紙止(18-0) **C-16 直 納3**

規格	寸法	1個	
特大	145φ×50	¥1,200	663-9835
大	125φ×50	¥1,050	663-9834
小	110φ×60	¥ 740	663-9832

口金(18-8) C-16 直 納3



① 口金花(種類・5切、6切、8切、10切、12切)

規格	寸法	1個	
NO.1	15φ×30	¥220	663-9441
NO.2	16φ×31	¥220	663-9442
NO.3	17φ×32	¥220	663-9443
NO.4	18φ×34	¥220	663-9444
NO.5	20φ×35	¥230	663-9445

規格	寸法	1個	
NO.6	21φ×36	¥240	663-9446
NO.7	23φ×37	¥250	663-9447
NO.8	24φ×38	¥250	663-9448
NO.10	27φ×40	¥280	663-9450



② 口金バラ

規格	寸法	1個	
NO.1	22φ×38	¥260	663-9451
NO.2	24φ×40	¥270	663-9452
NO.3	25φ×41	¥280	663-9453
NO.4	27φ×44	¥290	663-9454
NO.5	31φ×48	¥300	663-9455



③ 口金丸

規格	寸法	1個	
NO.1	12φ×33	¥220	663-9411
NO.2	14φ×32	¥220	663-9412
NO.3	15φ×32	¥220	663-9413
NO.4	16φ×33	¥240	663-9414
NO.5	17φ×34	¥240	663-9415
NO.6	18φ×34	¥240	663-9416
NO.7	20φ×36	¥240	663-9417
NO.8	22φ×37	¥250	663-9418
NO.9	23φ×38	¥250	663-9419
NO.10	24φ×40	¥250	663-9420
NO.11	25φ×40	¥270	663-9421
NO.12	26φ×41	¥270	663-9422
NO.13	27φ×42	¥290	663-9423
NO.14	28φ×43	¥290	663-9424
NO.15	30φ×44	¥290	663-9425



④ 口金ハツパ

規格	寸法	1個	
NO.5	21φ×34	¥260	663-9485
NO.6	22φ×35	¥270	663-9486
NO.7	23φ×36	¥280	663-9487
NO.8	25φ×37	¥280	663-9488



⑤ 口金片目

規格	寸法	1個	
NO.1	20φ×36	¥260	663-9461
NO.2	25φ×38	¥270	663-9462
NO.3	28φ×38	¥280	663-9463
NO.4	30φ×40	¥300	663-9464
NO.5	34φ×42	¥310	663-9465



⑥ 口金両目

規格	寸法	1個	
NO.1	22φ×35	¥260	663-9471
NO.2	25φ×38	¥270	663-9472
NO.3	27φ×38	¥280	663-9473
NO.4	31φ×40	¥300	663-9474
NO.5	34φ×42	¥310	663-9475

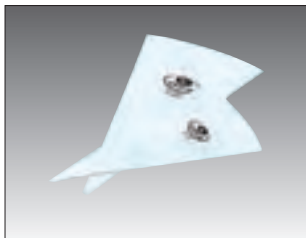

⑦ ハイ・アテコ C-16 直 納3

規格	寸法	1枚	
NO.1	160×305	¥1,000	663-9401
NO.2	200×360	¥1,200	663-9402
NO.3	240×415	¥1,500	663-9403
NO.4	265×470	¥1,650	663-9404
NO.5	285×510	¥1,800	663-9405

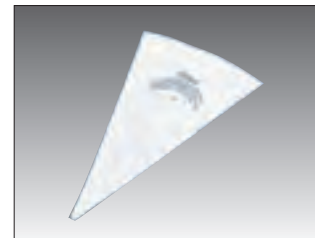

⑧ フラッシュ C-16 直 納3

規格	寸法	1枚	
No.1	175×295	¥ 800	658-2801
No.2	205×350	¥1,000	658-2802
No.3	235×405	¥1,100	658-2803
No.4	263×447	¥1,300	658-2804
No.5	290×507	¥1,500	658-2805

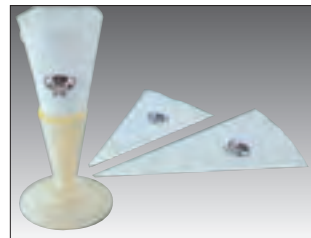

⑨ サーマPC絞り袋スタンド C-16 直 納3

寸法・上径102φ×下径199φ×230
1個 ¥3,100 663-9400
※クリームを入れた袋を置く時に
便利です(絞り袋別売)

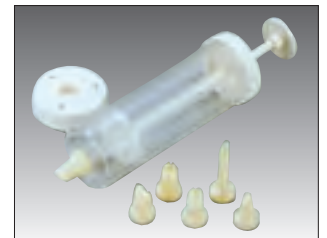

⑩ PCクッキーメーカーNO.1165
H-6 直 納3 / ホイップ機能付
寸法・64φ×172
1個 ¥1,000 663-9470



⑪ アンペラ直(18-0) C-16 直 納3

規格	寸法	1本	
大	230	¥380	663-8724
小	205	¥310	663-8722

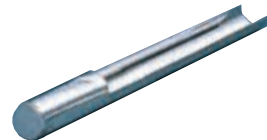

⑫ 丸アンザシ(18-0) C-16 直 納3

寸法・40×425
1個 ¥1,200 663-8826

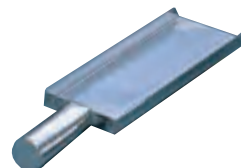

⑬ 角アンザシ(18-0) C-16 直 納3

寸法・95×410
1個 ¥2,400 663-8827



⑭ 種おとし(18-8) C-16 直 納3

規格	寸法	1個	
大	205φ×320	¥12,000	663-8824
小	175φ×280	¥11,400	663-8822



⑮ チャッキリ(18-8) C-16 直 納3

規格	寸法	1個	
大	150φ×300	¥8,300	663-8834
小	125φ×270	¥7,700	663-8832

※シリコンゴム付



⑯ ツル付横手チャッキリ(18-8)

C-16 直 納3
寸法・130φ×200+持手120
1個 ¥7,900 663-8890
※ホルダー・付もあります



⑰ プレス粉ツギ(18-8) C-16 直 納3

規格	寸法	1個	
大	135φ×115	¥4,600	663-8844
小	115φ×95	¥4,200	663-8842



⑱ マルチポット大(18-8)

C-16 直 納3
寸法・270φ×146 / 2φ
1個 ¥5,500 666-1751



① ニンニク絞り(18-8)
C-16直 納3 / 全長・175
1個 ¥960 663-8360



② ジャンボにんにく絞り(18-0)
C-16直 納3 / 全長・180
1個 ¥940 666-1801



③ 木柄片面皮引
C-16在 / 全長・170
1本 ¥240 663-5501



④ マジックピーラー
C-16在 / 全長・145
1個 ¥660 666-1811



⑤ クリッパー皮むき
C-16在 / 全長・108
1個 ¥360 663-5503



⑥ リッター皮むき
C-16在 / 全長・105
1個 ¥550 663-5505



⑦ 18-0芽取器
C-16直 納3
全長・140
1本 ¥1,800 665-3070



⑧ きんぴらごぼうピーラー
C-16直 納3 / 全長・175
1個 ¥1,200 665-3021
※大根等の千切用



⑨ PC柄サラダピーラー
C-16直 納3 / 全長・155
1個 ¥520 663-5507



⑩ シングルピーラー(薄切刃付)
N-6直 / 全長・200
1個 ¥3,800 663-5491
※交換刃(厚切刃)1ヶ付



⑪ ダブルピーラー(薄切刃付)
N-6直 / 全長・220
1個 ¥5,500 663-5492
※交換刃(厚切刃)2ヶ付



⑫ ピーラー交換刃
N-6直 / ⑩⑪用
1個 ¥800 663-5493
※薄切刃と厚切刃あります



⑬ 栗くり坊主II
C-16直 納3 / 全長・170
1本 ¥3,300 663-8362



⑭ ウズラカッターブッチー
C-16直 納3 / 全長・135
1本 ¥750 663-8372



⑮ PCピアノ線玉子切
C-16直 / 寸法・140×85
1個 ¥250 665-3026



⑯ ピアノ線玉子切(18-0)
C-16直 / 寸法・140×85
1個 ¥590 663-8371



⑰ PSタテ型玉子切2分割
C-16直 / 寸法・210×65
1個 ¥800 658-2810



⑱ PSタテ型玉子切6分割
C-16直 納3 / 寸法・210×65
1個 ¥820 665-3027



⑲ マインコックポテトマッシャー
C-16直 納3
寸法・85φ×全長265
1個 ¥630 663-8341



⑳ 木柄ポテトマッシャー C-16直 納3

規格	寸法	1個	
大	100φ×335	¥2,400	663-8344
小	80φ×305	¥2,000	663-8342



㉑ 本職用角芋つぶし(18-8)
C-16直 納3
寸法・100×100×全長270
1個 ¥4,000 663-8347



㉒ ポテトマッシャー(18-8)
C-16直 納3
寸法・90φ×全長260
1個 ¥7,700 663-8348



㉓ 18-8ピタミンジュサー
C-16直 納3
寸法・100φ×300
1個 ¥6,500 665-3080



㉔ 並いもくり(18-0) C-16直 納3

規格	全長	1枚	
9φ	155	¥660	665-3031
15φ	155	¥660	665-3032
18φ	155	¥660	665-3033
21φ	155	¥660	665-3034
27φ	155	¥660	665-3035

㉕ W本職イモクリ(18-8) C-16直 納3

規格	全長	1枚	
9-12φ	170	¥1,500	665-3041
15-18φ	175	¥1,500	665-3042
21-24φ	180	¥1,500	665-3043
27-30φ	185	¥1,500	665-3044



㉖ キッチンスケッパー-KT83321
C-16直 納3 / P.P+ステンレス
寸法・168×115
1個 ¥1,600 665-8920



㉗ 受皿式スクイザー(18-8) C-16直 納3

規格	寸法	容量	1個	
グレープ	170φ	250cc	¥5,500	663-8334
レモン	105φ	100cc	¥3,600	663-8335



㉘ ステンスケッパー(18-0) C-16在

規格(幅)	1個	
90	¥ 780	663-8709
105	¥ 820	663-8710
120	¥ 880	663-8712
135	¥ 920	663-8713
150	¥1,040	663-8715
180	¥1,120	663-8718



㉙ プラ柄サーモスケッパー(18-0)
C-16直 納3

規格	寸法	1個	
68625	160×160	¥2,760	665-4325
68615	135×143	¥2,370	665-4315
68605	120×120	¥1,850	665-4305



① アルミ卸金 C-12 在
寸法・94×215
1個 ¥470 663-8220



② 便利卸器 C-16 在
寸法・93×180×38/アルミ製
1個 ¥900 663-8230



③ クイーン卸器 C-16 直 納3
寸法・110×280×45
1個 ¥1,700 664-8250



④ スピードおろし器 C-16 直 納3
寸法・130×260×60/ストップゴム付
1個 ¥1,620 665-3101



⑤ 理想おろしC型 C-16 直 納3
寸法・95×215×42
1個 ¥1,420 665-3102

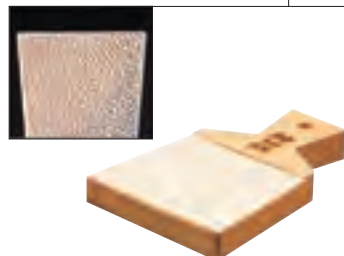

⑥ 鮫皮卸板 C-16 直 納3

規格	寸法(AxB)	1個	
超特大	102×89	¥5,600	664-8246
大	86×72	¥3,400	664-8244
中	67×56	¥2,740	664-8243
小	50×45	¥1,820	664-8242



⑦ 銅卸金(手目立) C-16 直 納3

規格	寸法(AxB)	1個	
#1	170×165	¥10,800	663-8231
#2	160×140	¥9,600	663-8232
#3	135×120	¥8,200	663-8233
#4	125×110	¥7,000	663-8234
#5	100×95	¥5,600	663-8235

⑧ 業務用卸金(18-0) C-16 直 納3

規格	寸法(AxB)	1個	
#1	175×150	¥5,400	663-8221
#2	170×130	¥4,900	663-8222
#3	135×143	¥3,200	663-8223
#4	135×120	¥2,900	663-8224
#5	110×125	¥2,300	663-8225



⑨ わさびおろしサメ吉(18-0) C-16 直 納3

規格	寸法(AxB)	1個	
大	130×145	¥3,800	664-8204
中	125×120	¥3,100	664-8203
小	100×100	¥2,000	664-8202
ミニ大	75×75	¥1,400	664-8214
ミニ小	60×60	¥1,000	664-8212



⑩ 18-8グレーター C-16 直 納3

規格	寸法(高さ)	1個	
60φ	113	¥1,260	665-8922
78φ	150	¥2,200	665-8923
110φ	200	¥2,520	665-8924
125φ	250	¥3,150	665-8925



⑪ チーズオロシ(18-0) C-16 直 納3

規格	寸法	1個	
特大	100×240	¥1,650	663-8245
大	90×160	¥1,540	663-8244
小	50×100	¥500	663-8242



⑫ チーズグレーター C-16 直 納3

全長・245/P.P+ステンレス
1個 ¥1,100 665-8930
※荒目、細目アリ

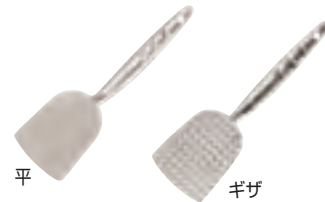

⑬ ステン肉タタキ C-16 直 納3

規格	全長	1個	
平	204	¥5,100	665-4100
ギザ	210	¥5,100	665-4110

※異物混入を防ぎます



⑭ 肉タタキ C-16 在

規格	全長	1個	
平	200	¥2,700	663-8310
ギザ	200	¥2,700	663-8311

※鉄鋳物

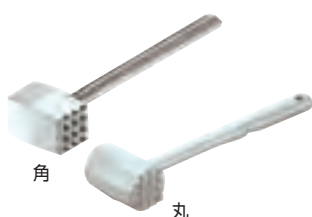

⑮ アルミミートハンマー C-16 直 納4

規格	全長	1個	
角	205	¥640	665-3121
丸	205	¥680	665-3122

※アルミ鋳物

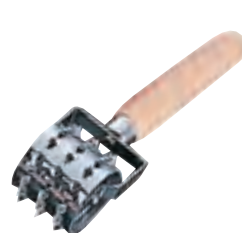

⑯ 木柄ミートローラー C-16 直 納3

寸法・巾50×全長180
1個 ¥760 658-2840



⑰ 角型肉おさえ(18-8) C-16 直 納3

板寸法・150×100×3
1個 ¥1,600 658-2850



⑱ 18-0コロッケリング C-16 直 納3

寸法・80×60×8
1個 ¥600 665-3131



⑲ 18-0ハンバーgring C-16 直 納3

寸法・90×75×12
1個 ¥640 665-3132



⑳ 手無目玉焼リング(18-0) C-16 直 納3

規格	寸法	1個	
7cm	70φ×16	¥250	664-8307
8	80φ×16	¥280	664-8308
9	90φ×16	¥310	664-8309
10	100φ×16	¥340	664-8310
12	120φ×16	¥400	664-8312



㉑ 手付目玉焼リング(18-0) C-16 直 納3

規格	寸法	1個	
大	115φ×15	¥1,000	664-8384
小	87φ×15	¥660	664-8382



① 丸型洗浄ビン C-16直 納3

規格	1個	
250cc	¥440	663-0302
500cc	¥550	663-0305
1ℓ	¥740	663-0310

※PE製



② キャニオンスプレー C-15缶 / 容量・500cc
1個 ¥960 665-0501



③ キャニオンスプレーA C-15缶 / 容量・500cc
1個 ¥960 663-0500



④ PCSプレー C-16直 納3

規格	1個	
500cc	¥1,200	663-0450
1000cc	¥2,000	663-0451



⑤ クローム噴霧器防水型 C-16直 納3

規格	1個	
400cc	¥29,000	663-0454
700cc	¥40,000	663-0457
1000cc	¥42,000	663-0458

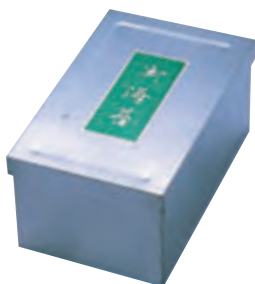

⑥ のり缶(18-0) C-16左

規格	寸法	1個	備考
特大	227×227×86	¥5,800	663-0105 20束
大	137×227×102	¥5,500	663-0104 10束
小	137×227×65	¥4,600	663-0102 5束



⑦ B型電気のり乾燥器 C-16直 納3

寸法・172×252×172/20束用
1台 ¥44,000 665-3350
※100V・17W
サーモスタット・ヒーター式

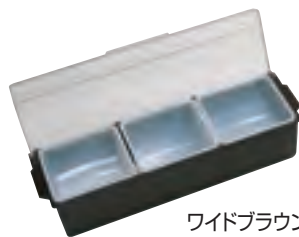

ワイドブラウン

⑧ コンジメトデispenser C-16直 納3

ワイドタイプ(本体ポリカ/中子P-P)

規格	寸法	1個	
4740 2ヶ入	350×165×120	¥31,000	313-4740
4742 3ヶ入	500×165×120	¥33,000	313-4742
4745 4ヶ入	655×165×120	¥47,000	313-4745

※⑧⑨色・ブラウン、ブラック



レギュラーブラウン

⑨ コンジメトデispenser C-16直 納3

レギュラータイプ(本体ポリカ/中子P-P)

規格	寸法	1個	
4741 4ヶ入	350×165×120	¥31,000	313-4741
4743 6ヶ入	500×165×120	¥33,000	313-4743
4746 8ヶ入	655×165×120	¥47,000	313-4746



⑩ 共柄泡立(18-8) C-16直 納3

規格	1本	
21cm	¥ 990	663-0121
24	¥1,045	663-0124
27	¥1,100	663-0127
30	¥1,155	663-0130
33	¥1,540	663-0133
36	¥1,760	663-0136
40	¥1,925	663-0140
42	¥2,090	663-0142
45	¥2,255	663-0145
50	¥3,080	663-0150



⑪ シルバー泡立(18-8) C-16直 納3

規格(cm)	1本	
#7(21)	¥1,760	665-3207
#8(24)	¥1,880	665-3208
#9(27)	¥2,000	665-3209
#10(30)	¥2,420	665-3210
#11(33)	¥2,600	665-3211
#12(36)	¥2,960	665-3212
#13(39)	¥3,140	665-3213
#14(42)	¥3,620	665-3214
#15(45)	¥3,880	665-3215
#16(48)	¥4,180	665-3216
#17(51)	¥4,480	665-3217
#18(54)	¥4,960	665-3218
#19(57)	¥5,320	665-3219



細線

太線

⑫ オーバルフレンチホイッパー(18-8) C-16直 納3 / 握り易いだ円持手

	規格	1本	
細線 (1.4φ)	25cm	¥1,520	664-0125
	30	¥1,640	664-0130
	35	¥1,740	664-0135
	40	¥1,880	664-0140
	45	¥2,160	664-0145
太線 (2φ)	25cm	¥1,460	664-0225
	30	¥1,690	664-0230
	35	¥1,820	664-0235
	40	¥1,930	664-0240
	45	¥2,160	664-0245
	50	¥2,410	664-0250
	55	¥2,610	664-0255



⑬ ハンドミキサー-THM-273W

H-3直 / 100V・80W
寸法・190×85×175
1台 ¥6,000 666-1273
※速度5段切替・定格10分

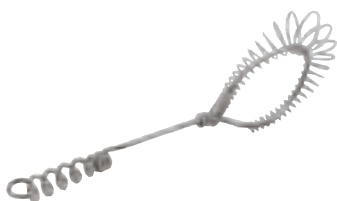

⑬ 共柄スピード泡立(18-8) C-16直 納3 / 全長・290
1本 ¥1,100 665-3201



⑭ 強化木スピード泡立 C-16直 納3 / 全長・240
1本 ¥720 663-0200

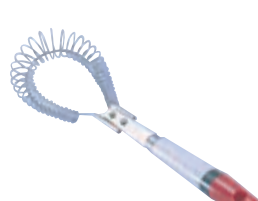

⑮ マインコックススピード泡立 C-16直 納3 / 全長・260
1本 ¥500 663-0240



⑰ ハンドミキサー-THM-1300S

H-3直 / 100V・80W
寸法・190×85×175
1台 ¥7,000 666-1301
※速度5段切替・定格10分



① 計量スプーン2本組
C-16 在 / 18-0
容量・5,15cc
1組 ¥350 663-0512



② 計量スプーン3本組
C-16 直 納3 / 18-0
容量・2.5,5,15cc
1組 ¥440 663-0513



③ 計量スプーン4本組
C-16 直 納3 / 18-0
容量・2.5,5,15,30cc
1組 ¥620 663-0514



④ 椀型計量カップ
C-16 直 納3 / 18-8
容量・200cc
1個 ¥640 663-0560



⑤ 計量カップ5点セット
C-16 直 納3 / 18-10
容量・30,60,80,125,250cc
1組 ¥4,360 663-0565



⑥ アクリル水マス C-16 直 納3

規格	寸法	1個	
200cc	78φ×62	¥ 310	664-0402
250cc	75φ×80	¥ 340	664-0407
500cc	95φ×95	¥ 450	664-0405
1ℓ	110φ×120	¥ 960	664-0410
2ℓ	125φ×192	¥1,350	664-0420
3ℓ	163φ×192	¥3,270	664-0430

※3ℓのみポリカーボネイト製



⑦ ポリカメジャーカップ C-16 在

規格	寸法	1個	
250cc	80φ×115	¥ 630	663-0402
500cc	100φ×140	¥ 810	663-0405
1ℓ	125φ×174	¥1,280	663-0410
2ℓ	154φ×219	¥2,200	663-0420
3ℓ	176φ×248	¥3,410	663-0430



⑧ 口付水マス(18-8) C-16 在

規格	寸法	1個	
100cc	53φ×56	¥1,060	663-0501
200cc	70φ×65	¥1,170	663-0502
300cc	78φ×75	¥1,550	663-0503
500cc	85φ×110	¥2,000	663-0505
1ℓ	108φ×123	¥2,500	663-0510
2ℓ	136φ×150	¥3,200	663-0520
3ℓ	160φ×175	¥5,100	663-0530
5ℓ	180φ×210	¥6,200	663-0550



⑨ P.P.手付ピーカー C-16 直 納3

規格	寸法	1個	
100cc	56φ×71	¥ 190	665-3401
200cc	68φ×90	¥ 300	665-3402
300cc	78φ×109	¥ 340	665-3403
500cc	89φ×119	¥ 480	665-3405
1ℓ	110φ×151	¥ 600	665-3411
2ℓ	134φ×201	¥ 790	665-3412
3ℓ	145φ×230	¥1,100	665-3413
5ℓ	169φ×270	¥2,230	665-3415



ステン

⑩ バネ付コロツケ型 C-16 直 納4

規格	寸法	1個	
ステン	55×75×30	¥3,800	658-2870

※ステン18-8



ごま缶

⑪ 調味缶小(18-8) C-16 直 納3
寸法・55φ×80 / ごま缶のみ55φ×100
A缶・S缶・P缶・G缶・N缶・F缶
上記6種各 1個 ¥1,070 663-5555
ごま缶のみ 1個 ¥1,360 663-5556



ごま缶

⑫ 調味缶大(18-8) C-16 特 納3
寸法・70φ×95 / ごま缶のみ70φ×120
A缶・S缶・P缶・G缶・N缶・F缶
上記6種各 1個 ¥1,140 663-5570
ごま缶のみ 1個 ¥1,470 663-5571



⑬ 缶(18-8) C-16 直 納3 / とうがらし、さんしょ入
大(70φ×95) / 1個 ¥1,520 663-5070
小(55φ×80) / 1個 ¥1,400 663-5055

⑭ ベンギン正油大 N4 在
寸法70φ×145(320cc) / 色・グリーン、ピンク
1個 ¥240 663-8810



⑮ 調味ポット N-1 直 納3

寸法・88×160×106
1個 ¥600 658-3601
※スプーン付 / 容量750ml

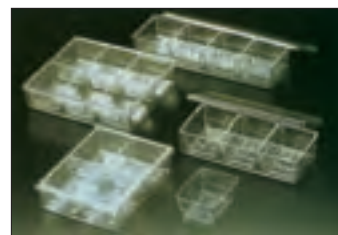

⑯ ポリカーボスパイスケース C-16 直 納3

規格	寸法	1個	
3ヶ入	338×162×74	¥4,400	665-3361
4ヶ入長	442×162×74	¥5,500	665-3362
4ヶ入角	290×230×74	¥5,500	665-3363
6ヶ入	330×290×74	¥8,000	665-3364
仲子	134×104×61	¥ 560	665-3365

※衝撃に強く、内容物が一目で見分かります

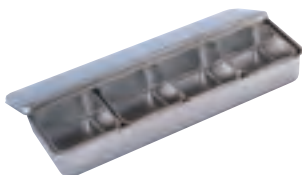

⑰ プレスヤクミ入(18-8) C-16 直 納3

規格	寸法	1個	
2ヶ入	225×145×60	¥ 4,000	663-8802
3ヶ入	330×145×60	¥ 5,600	663-8803
4ヶ入長	435×145×60	¥ 7,200	663-8804
4ヶ入角	285×225×60	¥ 7,200	663-8814
5ヶ入	543×145×60	¥ 9,000	663-8805
6ヶ入	330×285×60	¥10,300	663-8816
仲子	130×105×55	¥ 760	663-8800



⑱ プレス中型ヤクミ入(18-8) C-16 直 納3

規格	寸法	1個	
2ヶ入	233×175×70	¥ 5,320	664-8822
3ヶ入	343×175×70	¥ 7,640	664-8823
4ヶ入長	450×175×70	¥ 9,660	664-8824
4ヶ入角	333×235×70	¥ 9,660	664-8834
6ヶ入	343×335×70	¥13,540	664-8836
仲子	160×110×65	¥ 1,220	664-8820



⑲ プレス大型ヤクミ入(18-8) C-16 直 納3

規格	寸法	1個	
2ヶ入	265×200×72	¥ 6,200	664-8842
3ヶ入	385×200×72	¥ 8,940	664-8843
4ヶ入長	515×200×72	¥11,520	664-8844
4ヶ入角	385×265×72	¥11,520	664-8854
6ヶ入	385×385×72	¥14,500	664-8856
仲子	185×123×66	¥ 1,290	664-8840



⑳ プレス00号ヤクミ入(18-8) C-16 直 納3

規格	寸法	1個	
3ヶ入	210×118×60	¥ 4,000	664-8803
4ヶ入長	277×118×60	¥ 5,100	664-8804
4ヶ入角	225×145×60	¥ 5,100	664-8814
6ヶ入	330×145×60	¥ 6,900	664-8816
8ヶ入長	435×145×60	¥ 9,080	664-8808
8ヶ入角	285×225×60	¥ 9,080	664-8818
12ヶ入角	330×285×60	¥12,940	664-8812
仲子	105×67×60	¥ 600	664-8800



LET'Sシリーズ **N-6** 在 / ⑧はベアリング付です

番号	品名・規格	寸法	1個(枚)	
①	K-181 しょう油差し 大	53φ×125	¥730	665-3551
②	K-1182 ソース差し	60φ×140	¥850	665-3552
③	K-182 調味料入れ 塩	42φ×85	¥550	665-3553
④	K-183 調味料入れ こしょう	42φ×85	¥550	665-3554

番号	品名・規格	寸法	1個(枚)	
⑤	K-184 ようじ入れ	42φ×85	¥480	665-3555
⑥	K-186 テーブルスタンド 大	70φ×120	¥730	665-3556
⑦	K-190 テーブルトレイ	216×91×18	¥600	665-3557
⑧	K-189 ターンテーブル	190φ×23	¥880	665-3558



⑨ **メラミン箸 H-31 C-15 在**
全長・210 / 色・朱 / 耐熱120°
1組 ¥290 [665-3601](#)

⑩ **花箸(水木) C-16 直 納3**
全長・360 / 1組 ¥740 [663-0436](#)



⑪ **白木揚箸 C-16 直 納3**
全長・425 / 1組 ¥1,100 [663-0432](#)

⑫ **ローズ柄揚箸 C-16 直 納3**

規格	全長	1組	
35	350	¥1,180	663-0435
42	420	¥1,420	663-0442



⑬ **極上白木柄盛箸 C-16 直 納3**

規格	全長	1組	
120	265	¥ 7,600	663-0312
150	290	¥ 8,000	663-0315
180	320	¥ 8,700	663-0318
210	350	¥ 9,000	663-0321
240	380	¥ 9,400	663-0324
270	415	¥10,400	663-0327
300	445	¥11,400	663-0330



⑭ **上菜箸 C-15 在** / 竹製
全長・330 / 1組 ¥180 [665-3603](#)

⑮ **糸巻菜箸 C-15 在** / 木漆
全長・320 / 1組 ¥320 [665-3604](#)
※色2色(選べません)



⑯ **カブキ菜箸 C-15 在** / 竹製
全長・330 / 色・赤・黒 2組セット
1セット ¥180 [665-3608](#)

⑰ **カラー菜箸 C-16 在** / 竹製
全長・360 / 色・赤・黒
1組 ¥180 [665-3610](#)

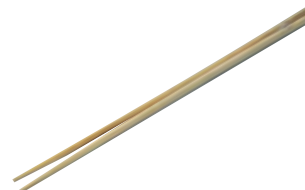

⑱ **竹製菜箸 C-15 在**

規格	全長	1組	
27	270	¥ 66	663-0331
30	300	¥ 76	663-0332
33	330	¥ 86	663-0333
36	360	¥ 90	663-0336
39	390	¥ 90	663-0339
45	450	¥120	663-0345
48	480	¥140	663-0348



⑲ **ステンロート(18-8) C-16 直 納3**

規格	寸法	1個	
12	120φ	¥1,900	663-0412
16	160φ	¥2,300	663-0416
18	180φ	¥2,700	663-0418
21	210φ	¥3,400	663-0421
24	240φ	¥4,200	663-0424



⑳ **木製ナフキン立No.71 E-16 納3**
寸法・112×51×110H
1個 ¥2,150 [665-3640](#)



㉑ **ステン栓抜(18-0) C-16 在** / 全長・137
1本 ¥410 [663-5540](#)



㉒ **大々栓抜 C-16 直 納3** / 全長・160
1本 ¥1,000 [663-5545](#)



㉓ **三徳缶切大 C-16 在** / 全長・130
1本 ¥290 [663-5534](#)



㉔ **ステンレス開缶器 H-1 在** / 全長・225
1個 ¥3,000 [666-1900](#)



㉕ **電動缶切機1000型 N-4 直 納3**
寸法・230×450×388 / 100V・100W
1台 ¥178,000 [663-5000](#)
※1号缶で1時間に500缶開缶できます



㉖ **ステンジャンボ缶切 C-16 在** 寸法・128×78
1個 ¥1,240 [666-1901](#)



㉗ **ガンジー缶切 C-16 在**

規格	全長	1個	
大	110	¥850	663-5594
小	80	¥700	663-5592



㉘ **ステンガンジー缶切 C-16 在**
寸法・110×65
1個 ¥1,290 [665-3700](#)



㉙ **鉄Vカッター C-16 納3**
寸法・215×110×300
1個 ¥7,750 [663-5510](#)
※ガイド付



① ディスペンサー(PE) C-16 在 / 赤、黄、白

規格	寸法	1個	
400	58φ×210	¥260	663-5040
360	55φ×205	¥220	663-5036
270	50φ×185	¥200	663-5027



② マジックファイブディスペンサー C-16 直 納3
色赤白

規格	寸法	1個	
500cc	55φ×220	¥640	665-6500
300cc	52φ×170	¥570	665-6300
200cc	50φ×140	¥500	665-6200



③ キャップ付ディスペンサーフレッシュミー E-16 在 / 色赤、白

規格	寸法	1個	
400	66φ×200	¥440	665-3804
300	60φ×174	¥380	665-3803



④ フレッシュミーME-400S N-6 直 納5 / 色赤、青、白
寸法:62φ×199/400cc
1個 ¥600 665-3808
※ひと押し10又は15cc



⑤ ディスペンサースタンド(18-8) C-16 直 納3

規格	寸法	1個	
大	156×156×217	¥7,000	663-5564
小	141×141×196	¥3,800	663-5562

※最大63φまで可



⑥ フグのフタ入れ(18-8) C-16 直 納3

規格	寸法(内寸)	1個	
大	230φ×220	¥13,000	665-3834
小	180φ×180	¥11,000	665-3835

※フグのフタ入れとして使用する場合は
カギが必要です



⑦ ポリカキッチンポット C-16 直 納3

規格	寸法(内寸)	1組	
10	100φ×100	¥1,900	665-3810
12	120φ×120	¥2,300	665-3812
14	140φ×140	¥2,800	665-3814
16	160φ×160	¥3,500	665-3816
18	180φ×180	¥4,100	665-3818
20	200φ×200	¥5,300	665-3820
22	220φ×220	¥6,200	665-3822



⑧ ポリカ角キッチンポット C-16 直 納3

規格	寸法(内寸)	1組	
10.5	100角×98	¥2,970	665-3910
12	118×113	¥3,600	665-3912
13.5	132×126	¥4,350	665-3913
15	146×141	¥4,990	665-3915
16.5	160×155	¥5,730	665-3916
18	175×170	¥6,280	665-3918
21	206×198	¥8,900	665-3921



⑨ デッシャー(18-8) C-16 直 納3

規格	寸法	容量	1個	
#6	78φ 130		¥3,300	663-5706
#8	72φ 110		¥3,300	663-5708
#10	68φ 90		¥2,900	663-5710
#12	65φ 80		¥2,900	663-5712
#14	59φ 60		¥2,900	663-5714
#16	55φ 50		¥2,900	663-5716
#18	50φ 35		¥2,900	663-5718
#20	44φ 25		¥2,890	663-5720
#22	42φ 20		¥2,890	663-5722
#24	39φ 18		¥2,890	663-5724
#26	37φ 16		¥2,890	663-5726
#27	35φ 12		¥2,890	663-5727
#28	30φ 8		¥2,890	663-5728



⑩ ロングデッシャー(18-8) C-16 直 納3 / 1個 ¥5,400

規格	径×全長	容量	
#16	55φ×300	50	665-9016
#18	50φ×295	35	665-9018
#20	44φ×290	25	665-9020
#22	42φ×290	20	665-9022
#24	39φ×285	18	665-9024
#27	35φ×280	12	665-9027



⑪ ロングデッシャー穴明(18-8) C-16 直 納3 / 1個 ¥6,000

規格	径×全長	容量	
#16	55φ×300	50	665-9116
#20	44φ×290	25	665-9120
#22	42φ×290	20	665-9122
#24	39φ×285	18	665-9124



⑫ スーパーデッシャー(18-8) C-16 直 納3 / 1個 ¥2,080

規格	径×全長	容量	
#10	68φ×230	90	665-9210
#12	65φ×225	80	665-9212
#14	59φ×220	60	665-9214
#16	55φ×215	50	665-9216
#18	50φ×210	35	665-9218
#20	44φ×205	25	665-9220
#22	42φ×202	20	665-9222
#24	39φ×200	18	665-9224

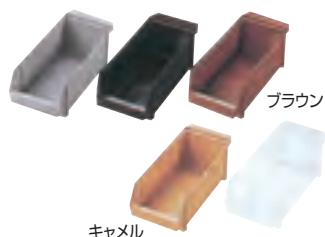

⑬ オーガナイザーボックス C-16 直 納3

寸法:125×300×105 / PP
1個 ¥750 664-6600
※色:ホワイト、グレー、ブラック、
ブラウン、キャメル



⑭ ステン経木差(18-0) C-16 直 納3

規格	寸法	1個	
2段	165×87×530	¥9,500	663-9602
3段	165×132×530	¥11,400	663-9603

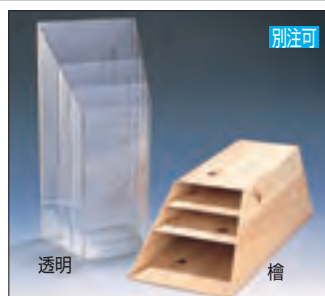

⑮ PC経木差 C-11 納2

規格	寸法	1個	
透明	215×160×455	¥9,200	231-2810
檜	215×160×455	¥10,800	231-2813

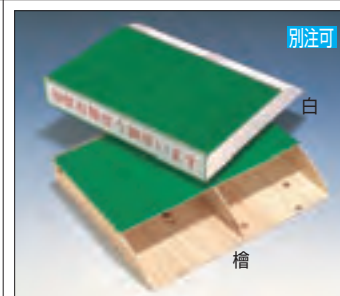

⑯ 包装紙入れ(PVC) C-11 納2

規格	寸法	1個	
白	405×355×65	¥7,400	231-2831
檜	405×355×65	¥9,500	231-2833



◀ ① エレガントタンブラー **N-8 直**

規格	寸法	1個	
270cc	80φ×86	¥400	655-0270
375cc	80φ×122	¥580	655-0375

色・クリア、黒、マリン、アンバー、チェリー、フォレスト
 ※ポリカーボネイト製 / 耐熱温度120°
 タンブラーがくっつかないスタッキング製
 洗浄機、消毒保管庫対応



◀ ② デリスター用フードボックス **E-10 在**
 寸法・295×278×230
 1台 ¥4,400 **442-0003**



③ シンクエンドバスケットSH-024 **C-16 在** / 18-8ステンレス
 寸法・205×425~545×90
 1個 ¥4,100 **658-2924**



④ シンクエンドバスケットSH-025 **C-16 直 納3** / 18-8ステンレス
 寸法・120×420~505×80
 1個 ¥2,900 **658-2925**

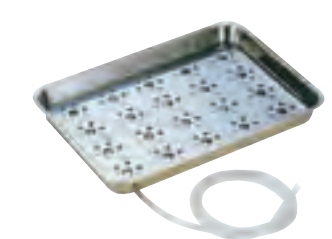

⑤ ウォーターコランダー(18-8) **C-16 直 納3**

規格	寸法	1台	
大	350×440×50	¥7,400	665-5101
小	275×400×40	¥6,400	665-5102



⑥ 2段式ウォーターコランダー(18-8) **C-16 直 納3**

規格	寸法	1台	
大	360×470×340	¥24,200	665-5111
小	285×430×320	¥20,200	665-5112

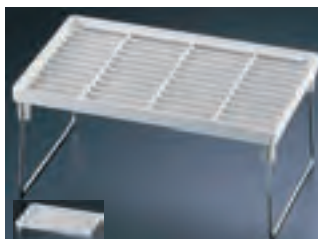

⑦ キッチンラック **C-16 直 納3**
 積重ね可、足折畳式 / ABS+スチールメッキ

規格	寸法	1台	
T-102	400×245×190	¥1,220	658-2972
T-103	400×245×275	¥1,450	658-2973



⑧ PE流しスノコ **N-1 直 納5**
 寸法・450×300×15 / 抗菌・防カビ
 1枚 ¥1,050 **665-5130**



⑨ クリーンラック吸盤式(18-0) **C-16 直 納3**

規格	寸法	1個	
大	320×115	¥1,200	665-5147
中	220×110	¥1,060	665-5148



⑩ 抗菌蓋付三角コーナーCK-114 **C-16 直 納3** / 18-8ステンレス
 寸法・200×160×114
 1個 ¥1,840 **658-2994**

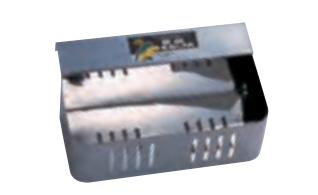

⑪ クリーナーケース流し掛シングル **C-16 在** / ステン18-0

規格	寸法	1個	
大	198×88×65	¥820	663-6324
小	164×88×54	¥660	663-6322

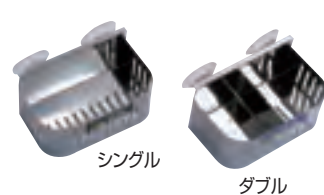

⑫ クリーナーケース吸盤付 **C-16 在**
 寸法・164×88×54 / ステン18-0

規格	1個	
シングル	¥900	663-6310
ダブル	¥930	663-6311



⑬ 網製三角コーナー(18-8) **C-16 直 納3** / 10メッシュ

規格	寸法	1個	
大	320×260×120	¥4,000	665-5141



⑭ 三角コーナー(18-0) **C-16 直 納3**

規格	寸法	1個	
特大	200×165×130	¥1,120	663-6305
大	200×160×70	¥900	663-6304
小	200×160×50	¥780	663-6302



⑮ 抗菌洗剤・タワシ入れ(吸盤式) **C-16 直 納3** / 18-0

規格	寸法	1個	
大	235×96×70	¥1,420	665-5146
小	180×96×70	¥1,170	665-5145



⑯ ホームコーナー **N-1 直 納3**
 寸法・190×190×220
 1個 ¥2,720 **921-2104**

⑰ アメニティライフ三角トイレコーナー **H-7 直 納3**
 寸法・224×143×H195
 1個 ¥1,100 **921-2300**
 材質・スチロール樹脂



① 耐熱オープンミット C-16直 納3

規格	全長	1枚	
10インチ	240	¥6,800	666-1910
13インチ	320	¥8,300	666-1913

※耐熱・300°/ノーメックス生地



② オープンミットタン C-16直 納3

規格	全長	1枚	
特大	420	¥1,660	666-1950
大	380	¥1,400	666-1945
中	340	¥1,340	666-1944
小	260	¥1,000	666-1941

※耐熱・200°



③ AMシリコンオープンミット E-2 在

規格	全長	1枚	
大	325	¥1,280	666-1990
中	280	¥1,200	666-1980

※耐熱・260°/シリコン・綿



④ ボロ手 C-16在 / 綿

全長・260/2枚1組
1組 ¥920 661-5201
※製作の都合でその都度
色・模様が異なります



⑤ テリーミット C-16直 納3 / 綿

規格	全長	1枚	
大	420	¥1,800	665-5601
小	340	¥1,500	665-5602

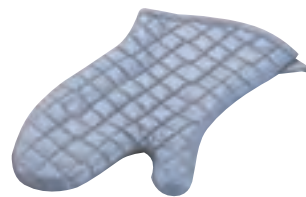

⑥ オープン手袋 / 綿・シリコン塗装
C-15在 / 耐熱100°

規格	全長	1枚	
特大	420	¥1,200	665-6508
大	330	¥860	661-5204
小	260	¥780	661-5202



⑦ バンガードオープンパピットミット
C-16直 納3 / 耐熱230°

規格	全長	1枚	
12インチ	305	¥9,600	665-5611
15インチ	380	¥10,800	665-5612

※ケブラ材



⑧ シリコンラバーオープンミット
C-15直 納4 / 耐熱・230°

規格	全長	1枚	
大	345	¥4,400	665-6600
小	250	¥2,400	665-6601



⑨ パイロテックスオープン手袋
C-15直 納4 / 耐熱200°

規格	全長	1枚	
特大	400	¥2,550	658-3001
大	330	¥2,500	658-3003
小	260	¥1,700	658-3005



⑩ カラーオープンミット
C-16直 納3

色・ブルー、レッド、グリーンの3色

規格	全長	1枚	
13インチ	330	¥1,700	658-3013

※耐熱温度・200°



⑪ TKGオープンミットブラック
C-16直 納3 / 耐熱・200°

規格	全長	1枚	
特大	420	¥1,660	658-3022
大	380	¥1,400	658-3023
中	340	¥1,340	658-3024
小	260	¥1,100	658-3026



⑫ 竹製ササラ C-15在

規格	寸法	1個	
大	35φ×240	¥500	663-0114
小	30φ×180	¥440	663-0112



⑬ ワイヤブラシ(18-0) C-15在

規格	寸法	1個	
細型	20×270	¥250	663-0110
太型	40×210	¥420	663-0111



⑭ ユニットブラシ C-15直 納5

規格	寸法	1個	
大	60×135×80	¥4,100	665-6610
小	40×120×80	¥3,100	665-6611



⑮ ワイヤボタンタコ焼ブラシ
C-16直 納3 / ドリル用
寸法・30φ×95 / スチール製
1組 ¥2,200 658-3100

① すくい棒 **K-2 直**

規格	寸法	1本	
大	180×200×1200	¥9,800	658-3301
小	65×140×1200	¥6,800	658-3033

※箱:ステンレス、柄:アルミニウム、グリップ:PVC

② ヘドロキャッチャー **C-16 直**

規格	箱寸法	1本	
L	240×180×85	¥31,900	658-3306
S	185×65×100	¥29,800	658-3308

※全高1200/18-8ステンレス

④ 40150フライヤーブラシ **C-16 直 納3**寸法:35φ×180×全長710
1本 ¥2,050 665-5701⑤ 40152フライヤーブラシ **C-16 直**寸法:22φ×200×全長595
1本 ¥2,030 665-5702⑥ ツメブラシ **C-16 在**
寸法:85×25×45
1個 ¥120 731-8101⑦ 脱毛防止スクラブブラシハード **C-16 直 納3** / 210×65 / 毛長27
色:赤、黄、青、緑、白 / PP+PBT
1個 ¥3,200 665-5720⑧ カuttingボードブラシ#40521 **C-16 直** / 65×146×全長175
色:白、赤、青、緑、黄 / ポリエステル
1個 ¥2,200 665-5711⑨ 40024/パンリップブラシ **C-16 直 納3** / 50×140×全長160
色:青、緑、白、黄、赤 / ポリエステル
1個 ¥2,000 665-6413⑩ 41395ハンディスクラバー **C-16 直 納3** / 38×67×全長185
色:青、緑、白、黄、赤 / ポリエステル
1個 ¥1,000 665-6395⑪ パークュートボードブラシ **H-3 直 納3**
色:白、赤、青、黄、緑
寸法:65×135×全長152 / 毛長26
1個 ¥1,550 658-3423⑫ パークュート歯ブラシ型ブラシ **H-3 直 納3**
色:白、赤、青、黄、緑
寸法:12×40×178 / 毛長17
1本 ¥430 666-2000⑬ パークュート私の爪ブラシ **H-3 直 納3**
色:白、赤、青、黄、緑
寸法:78×301 / 毛長18
1個 ¥680 658-3428

金属検出機対応

※本体、毛共に金属検知器に対応致します／耐熱温度130°
 ※材質・本体ポリプロピレン、毛①～③はPBT樹脂④～⑦はポリエステル



①～③トラストブラシ C-16 直 納3

番号	規格	寸法(全長)	毛長	1個	
①	ハード 124321	81×80 (254)	44	¥5,200	665-9401
②	ハード 125321	38×135(317)	57	¥5,000	665-9402
③	ミディアム121221	120×44	17	¥3,400	665-9403

④～⑦ベーシックブラシ H-9 直 納3

番号	規格	寸法(全長)	毛長	1個	
④	ロング HG89008	60×130(410)	35	¥3,500	665-9406
⑤	ショート HG88208	90×100(280)	30	¥3,200	665-9407
⑥	ベーカリーHG88948	40×150(345)	50	¥2,900	665-9408
⑦	スクラブ HG88308	215×80	30	¥3,800	665-9409

脱毛防止ブラシ

C-16 直 納3

※脱毛しにくい製造方法で、異物混入を防ぎます／耐熱温度130°
 ※色・赤、黄、青、緑、白の5色／材質・本体ポリプロピレン、毛PBT樹脂



⑧ ショートハンドルブラシソフト
 寸法・81×80×254、毛長44
 1個 ¥3,300 665-9501

⑩ カウンターブラシソフト
 寸法・38×135×317、毛長57
 1個 ¥2,200 665-9503

⑫ ハンドクリーンブラシミディアム
 寸法・120×44、毛長17
 1個 ¥1,900 665-9505

⑭ スクラブブラシハード
 寸法・210×65、毛長35(25)
 1個 ¥3,200 665-9508

⑨ ショートハンドルブラシハード
 寸法・81×80×254、毛長44
 1個 ¥3,300 665-9511

⑪ カウンターブラシハード
 寸法・38×135×317、毛長57
 1個 ¥2,200 665-9513

⑬ 丸型ハンドブラシハード
 寸法・110φ、毛長40
 1個 ¥3,700 665-9515

パイプクリーナー H-3 直 納3 / 耐熱130°
 材質・芯部ステンレス / グリップP.P / 毛ポリエステル

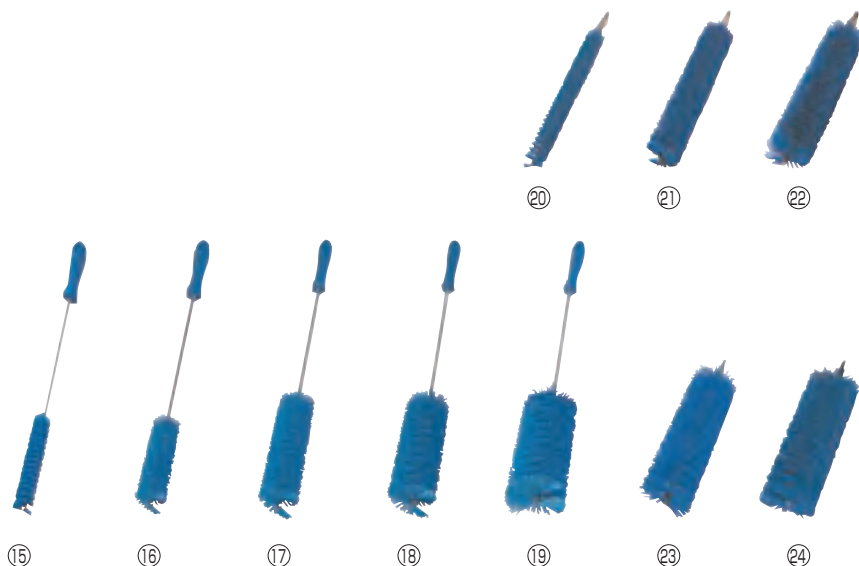

番号	規格	寸法(全長)	1個(1本)	
⑮	5376	20φ×110(500)	¥1,600	665-9376
⑯	5377	35φ×110(500)	¥1,700	665-9377
⑰	5378	40φ×110(500)	¥1,800	665-9378
⑱	5379	50φ×110(500)	¥1,900	665-9379
⑲	5370	60φ×150(500)	¥2,000	665-9370
⑳	5365	20φ×160	¥2,300	665-9365
㉑	5367	30φ×160	¥2,500	665-9367
㉒	5368	40φ×160	¥2,700	665-9368
㉓	5369	50φ×160	¥2,800	665-9369
㉔	5356	60φ×160	¥3,100	665-9356

ヴァイカンブラシ N-4 直 納5 / 色・白、赤、黄、青、緑 / 本体PP・毛ポリエステル



① ネイルブラシ6440ハード
寸法・123×45×毛丈17
1個 ¥1,600 [665-5801](#)



② ハンドブラシ3587ソフト
寸法・170×55×毛丈25
1個 ¥2,000 [665-5806](#)



③ ハンドブラシ丸3885ハード
寸法・130φ×毛丈38
1個 ¥3,800 [665-5811](#)



④ ハンドブラシ3890ハード
寸法・190×66×毛丈39
1個 ¥3,600 [665-5816](#)



⑤ まな板洗浄ブラシ6441ソフト
寸法・115×40×毛丈24
1個 ¥1,800 [665-5821](#)



⑥ ショートハンドルブラシ4190ソフト
寸法・70×250×毛丈40
1本 ¥3,000 [665-5826](#)



⑦ ショートハンドルブラシ4192ハード
寸法・70×250×毛丈36
1本 ¥3,000 [665-5831](#)



⑧ ロングハンドルブラシ4186ハード
寸法・70×400×毛丈36
1本 ¥3,600 [665-5836](#)



⑨ タオルふきん(2枚入) N-4 在
寸法・340×350 / 綿
1組 ¥110 [665-6502](#)



⑩ カウンターふきん(4枚入) N-4 在
寸法・350×600 / レーヨン
1組 ¥125 [665-6504](#)



⑪ 雑巾 N-4 在
寸法・300×200 / 綿
1枚 ¥110 [921-2730](#)

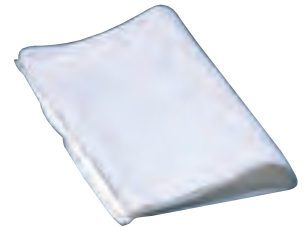

⑫ 白タオル N-4 在
寸法・850×340 / 綿
1枚 ¥150 [921-2710](#)

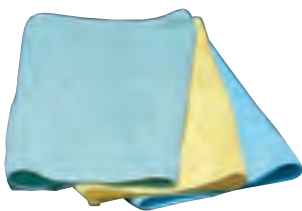

⑬ カラータオル N-4 直 納5 / 綿
寸法・800×340 / 色・緑、黄、青
1枚 ¥220 [921-2740](#)



⑭ 万能ふきん N-4 在
寸法・220×280 / ポリエステル
1枚 ¥115 [665-6506](#)



⑮ ワイピングクロスNo.5000 H-3 直 納5
寸法・320×360 / 色・赤、青、黄、緑、白
1枚 ¥1,150 [665-5501](#) ※極細繊維の働きで油性、水性を問わず汚れを落とし、洗剤不要の高機能タオルです



⑯ ガム取 N-4 在

規格	寸法	1個	
S型	25×160	¥540	921-2502
L型	60×160	¥590	921-2504

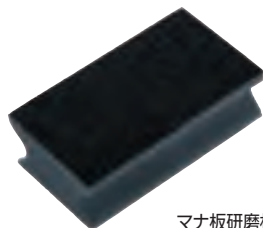

マナ板研磨材

⑰ カuttingボードシェイパー C-15 直 / 発泡ポリエチレン
寸法・90×50×30
1個 ¥500 [658-3516](#)
※水を流しながら使用して下さい

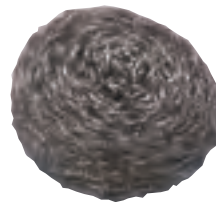

⑱ ボンボンタワシ C-15 在

規格	1個	
60g	¥500	921-2506
80g	¥600	921-2508
100g	¥760	921-2510

※ステン18-0



⑲ ボンスター C-16 直 納3

規格	容量	1個	
O号	480g	¥1,200	921-2550
細目	460g	¥1,650	921-2500



① 亀の子タワシ **N-4 在**

規格	寸法	1個	
大	150×90×50	¥190	921-2514
中	120×80×50	¥150	921-2513
小	100×75×45	¥110	921-2512

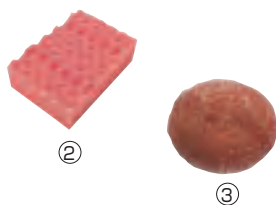

② スポンジU-500 **H-6 在** (115×75)
1個 ¥180 665-8950
③ 銅タワシ **C-15 在** (95φ)
1個 ¥260 666-1995

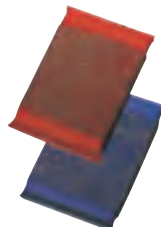

④ メタルクリーン スポンジ **N-4 在**
寸法:145×90×20 / 色・赤、青
1個 ¥540 658-3501
※ステンレスを編み込んだ
スポンジタワシです



⑤ ニューカラータワシ(8ヶ入)
N-4 直 納3 / 色・赤、青、緑、黄
寸法:150×100×55 / P-P
1袋 ¥5,900 658-3505



⑥ はねないタワシ **H-6 直 納3**
寸法:110×80×55 / P-P
1袋(10入) ¥2,700 665-6518



⑦ 正直タワシ小 **C-16 直 納3**
寸法:90×80×50 / P-P
1袋(20入) ¥6,800 665-6519
色・ピンク、グリーン、ブルー、アソート
※大サイズ(160×90×55)もあります

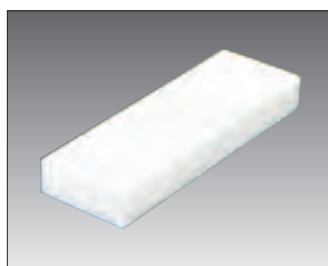

⑧ おそうじ消しゴムOK826
H-6 直 納3
寸法:300×100×40
1個 ¥440 665-6520



⑨ ハイテクタワシ **C-10 在**

規格	寸法	1個	
M	110×70×40	¥160	665-6001
E	180×90×40	¥260	665-6002
XL	280×110×40	¥490	665-6003

※極細繊維集合体で確実に汚れを落とします



⑩ カールケートステンレス **C-16 直**
1個 ¥300 665-6700
※50g



⑪ カールケートゴールド **C-16 直**
1個 ¥300 665-6800
※50g



⑫ スポンジエース **N-4 在**

規格	寸法	1個	
L	150×90	¥310	921-0104
S	115×75	¥198	921-0102



⑬ フライヤータワシNO.94 **N-4 在**
寸法:101×635
1枚 ¥636 665-0094



⑭ がんこタワシ異物混入対策用
N-4 在 / 寸法:125×60
1個 ¥348 658-3511

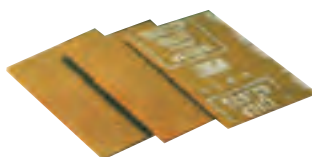

⑮ ハンドパットNO.7447 **N-4 在**
寸法:230×150
1枚 ¥340 665-7447

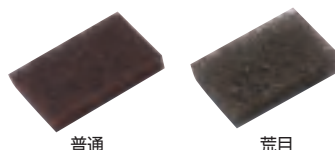

⑯ がんこタワシ **N-4 在**

規格	寸法	1個	
普通	140×83	¥348	921-2540
荒目	140×83	¥696	921-2541

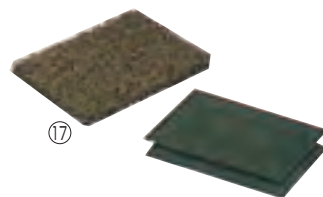

⑰ ハイパッド鍋釜用 **N-4 在**
寸法:150×100 / 1枚 ¥522 921-0020

⑱ ナイロンタワシNO.96 **N-4 在**
寸法:230×150 / 1枚 ¥278 921-0096

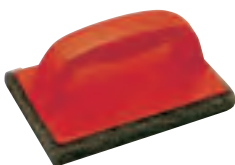

⑲ グリドルスクラパーNO9537
H-6 納3
寸法:110×150
1個 ¥1,850 921-9537



⑳ 高温用グリドル **H-6 直 納3**

品名・規格	1個・1枚	
ホルダーNO.482	¥4,366	921-0482
パッドNO.82	¥ 702	921-0082

※ホルダーにはパッド1枚付
パッド寸法:140×114

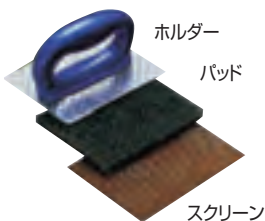

㉑ 低温用グリドル **H-6 直 納3**

品名・規格	1個・1枚	
ホルダーNO.461	¥4,366	921-0461
パッド(10入)	¥3,500	921-0460
スクリーン(20入)	¥3,192	921-0200

※ホルダーにはパッド、スクリーン1枚付
パッド寸法:150×100、スクリーン139×101

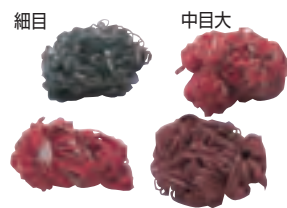

㉒ 布タワシサンドクリーン **C-15 在**

規格	1箱(10ヶ入)	
細目	¥ 7,000	921-2560
中目大	¥ 8,300	921-2574
中目小	¥ 7,000	921-2572
荒目	¥10,000	921-2580



① ポケット糖度計 PAL-1 **H-6 在**
 寸法・109×55×31 / 電源・DC-3V
 測定範囲・0.0~53.0%
 1台 ¥38,850 **712-0010**
 防水仕様で、水で丸洗いが可能
 自動温度補正



② ポケット糖度計 PAL-2 **H-6 直**
 寸法・109×55×31 / 電源・DC-3V
 測定範囲・45.0~93.0%
 1台 ¥42,500 **712-0020**
 防水仕様で、水で丸洗いが可能
 自動温度補正



③ ポケット糖度計 PAL-パティシエ **H-6 直**
 寸法・109×55×31 / 電源・DC-3V
 測定範囲・0.0~85.0%
 糖ポ-メ-度・0~45°
 1本 ¥46,200 **712-0015**
 防水仕様で、水で丸洗いが可能 /
 自動温度補正 / Brixと糖ポ-メ-度のダブル目盛



④ デジタル糖度計 果樹名人 TKR-1 **H-2 在**
 寸法・110×72×28 / 電源・DC-3V
 測定範囲・0.0~53.0%
 1台 ¥25,000 **712-0040**
 防水仕様で、水で丸洗いが可能
 自動温度補正



⑤ デジタル糖度計 H196801 **K-2 直**
 寸法・192×102×67 / 電源・9Vアルカリ電池
 測定範囲・0.0~85.0%
 1本 ¥31,000 **712-0801**
 日常防水仕様で、自動温度補正



⑥ デジタル糖度計 H196811 **K-2 直**
 寸法・192×102×67 / 電源・9Vアルカリ電池
 測定範囲・0.0~50.0%
 1本 ¥29,000 **712-0811**
 日常防水仕様で、自動温度補正



⑦ デジタル糖度計バレット PR-101α **H-6 直**
 寸法・170×90×40 / 電源・DC-9V
 測定範囲・0.0~45.0%
 1台 ¥131,600 **711-0101**
 果汁、食品、飲料から工業用液体等の
 測定に適しています / 自動温度補正



⑧ ペン糖度・濃度計 PEN-J **H-5 直**
 寸法・38×18×160
 測定範囲・0.0~85.0% / 電源・DC-1.5V
 1本 ¥52,600 **712-3001**
 自動温度補正 / 水で丸洗いが可能
 安心のELI機能付

特売品



⑨ 糖度計MASTER-M **H-7 在**
 寸法・33×33×204
 測定範囲・0.0~33.0%
 1本 ¥16,500 **712-0030**
 自動温度補正機能無し
 果実・果汁等の糖分チェックに



⑩ 糖分手持屈折計 B-113 **J-4 在**
 寸法・40×40×170
 測定範囲・0.0~32.0%
 1本 ¥13,000 **712-0113**
 自動温度補正 (温度範囲10~30℃)



⑪ 糖分手持屈折計 SK-109R **K-2 直**
 寸法・29×29×155
 測定範囲・0.0~50.0%
 1本 ¥14,000 **712-0109**
 自動温度補正

丸洗い可能な防水仕様



⑫ 防水糖度計MASTER-53α **H-5 在**
 寸法・33×33×204
 測定範囲・0.0~53.0%
 1本 ¥29,300 **712-0001**
 防水仕様 / 自動温度補正
 果実、果汁、清涼飲料等の糖分チェックに



⑬ 糖度計MASTER-53T **H-5 在**
 寸法・33×33×204
 測定範囲・0.0~53.0%
 1本 ¥23,400 **712-0002**
 自動温度補正
 果実、果汁、清涼飲料等の糖分チェックに



⑭ 糖度計MASTER-53M **H-5 直**
 寸法・33×33×204
 測定範囲・0.0~53.0%
 1本 ¥18,300 **712-0003**
 果実、果汁、清涼飲料等の
 糖分チェックに



⑮ ポケット豆乳濃度計 PAL-27S **H-6 直**
 寸法・109×55×31 / 電源・DC-3V
 測定範囲・0.0~20.0%
 1台 ¥42,500 **712-0027**
 防水仕様で、水で丸洗いが可能
 自動温度補正



① ポケット塩分計 PAL-SALT
H-6 直納3
 寸法・109×55×31 / 電源・DC-3V
 測定範囲・0.0~3.0%
 1台 ¥46,200 **712-0422**
 防水仕様で、水で丸洗いが可能
 自動温度補正



② デジタル塩分計 ES-421
H-6 直納3
 寸法・170×90×40 / 電源・DC-9V
 測定範囲・0.0~10.0%
 1台 ¥139,000 **712-0421**
 自動温度補正



③ 塩度計マスターS10M **H-5 在**
 寸法・40×40×200
 測定範囲・0.0~10.0%
 1本 ¥18,300 **711-0010**
 目盛が大きいので、精度の高い
 測定ができます



④ 塩度計マスターS28M **H-5 在**
 寸法・33×33×204
 測定範囲・0.0~28.0%
 1本 ¥18,300 **712-1028**
 漬物仕込み時の食塩水濃度測定等に



⑤ 塩分手持屈折計 S-212
J-4 在
 寸法・40×40×170
 測定範囲・0.0~28.0%
 1本 ¥13,000 **712-0212**
 自動温度補正(温度範囲10~30℃)



⑥ ひもの用塩分計 PAL-FMI
H-6 直納3
 寸法・109×55×31 / 電源・DC-3V
 測定範囲・0.0~10.0%
 1台 ¥63,000 **712-3010**
 防水仕様で、自動温度補正
 塩鮭やひらきなどの塩干品などの塩分測定に



⑦ 比重計 塩ポーター
H-6 在
 全長・180mm
 測定範囲・0~30°
 1本 ¥2,260 **711-0081**



⑧ 水分チェッカー SK-960A T1
H-6 直納3
 寸法・62×148×24 / 電源・DC-9V
 測定範囲 9.0~40.0%
 1台 ¥43,500 **711-0940**
 農産、水産加工品、麺類等
 水分チェックに



⑨ 残留塩素チェッカー EW-506
H-7 直納3
 寸法・236×36×22 / 電源・DC-1.5V
 測定範囲・0.00~0.80mg/l
 1台 ¥15,000 **712-0506**
 水道水専用 / 防滴性能
 残留塩素管理、浄水器の交換目安等



⑩ 残留塩素計セット EW-520
J-5 直納3 / 元払・1台
 寸法・82×37×202 / 電源・DC-6V
 測定範囲・0.00~2.00mg/l
 1台 ¥48,000 **712-0510**
 安心の防水性能 / 試薬2包×5付
 次亜塩素酸、塩素化イソシアヌル酸測定対応
 冷泉、温泉、鉱泉、井戸水、アルカリイオン水は測定できません

水質検査試験紙
 アクアチェック(100枚入)
 1箱 ¥4,000
K-2 直納3



- ⑪ アクアチェックHC(100枚入)
 高濃度遊離残留塩素測定用 **711-0601**
 測定範囲(mg/l):0・25・50・100・200・400・600
- ⑫ アクアチェック3(100枚入) **711-0603**
 低濃度遊離残留塩素・PH-Mアルカリ度測定用
 測定範囲 / 遊離残留塩素(mg/l):0・0.2・0.4・0.7・1.0・2.0・3.0
 PH:5.8・6.5・7.0・7.5・8.0・8.6 Mアルカリ度:0・20・40・80・120・180
- ⑬ アクアチェックLC(100枚入) **711-0605**
 低濃度遊離残留塩素測定用 測定範囲(mg/l):0・0.1・0.3・0.7・1.0



⑭ ペンタイプpH計 SK-610PH II
H-6 直納3
 寸法・37×150×42 / 電源・コイン電池
 測定範囲・pH2.00~12.00
 1台 ¥18,000 **712-0610**
 上段にpH、下段に温度 同時標示
 食品の発酵や養殖漁場などの水質管理に



⑮ デジタルpHメーターDPH-2
H-6 直納3
 寸法・163×45×30 / 電源・ボタン電池
 測定範囲・pH0~14
 1台 ¥26,500 **712-0200**
 自動温度補正
 防水構造で安心して使用、洗浄できます

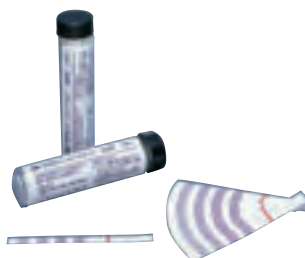

⑯ ショートニングモニター
H-7 直納3
 測定範囲・遊離脂肪酸含有量 1.0~2.5%
 1ピン・50枚入り
 1ピン ¥2,700 **711-0550**
 油の劣化を4段階で表示する試験紙

フライ油の交換時期が一目でわかります
 防水構造



⑰ デジタル食用油テスター 270
K-2 直納3 / 元払・1台
 寸法・50×30×354 / 電源・DC-3V
 測定範囲・TPM 0.5~40%
 温度 40~210℃
 1台 ¥79,200 **712-0270**
 食用油の老化状態を数値で把握できます



① 温湿度計 TT-492-WH
N-4 在 / 寸法:140φ×30
 測定範囲・温度 -20~40℃
 湿度 20~90%
 1個 ¥2,000 **712-0492**
 高精度目盛(温度1℃、湿度2%)採用



② 温湿度計 5488
H-6 直納5 / 寸法:182φ×32
 測定範囲・温度 -10~40℃
 湿度 10~90%
 1個 ¥3,000 **712-5488**
 食中毒注意ゾーン付



③ デジタル温湿度計 TT-559
H-5 直納3
 寸法:75×132×30 / 電源:DC-1.5V
 測定範囲・温度 -5.0~50℃
 湿度 20~95%
 1個 ¥2,500 **712-0559**
 時計、日付表示機能付 / マグネット付



④ デジタル温湿度計 SmartA 73115
H-6 直納3
 寸法:103×102×18 / 電源:DC-1.5V
 測定範囲・温度 -5.0~50℃
 湿度 30~95%
 1個 ¥3,600 **712-0600**



⑤ 冷凍冷蔵庫用電子温度計 PC-3300
H-6 在
 寸法:67×65×16 / 電源:ボタン電池
 測定範囲・-50~70℃
 1個 ¥3,500 **711-3300**
 リード線:3m



⑥ 冷蔵庫用ソーラーデジタルサーモ
N-6 在
 寸法:104×42×14
 測定範囲・-50~70℃
 1個 ¥6,200 **711-0714**
 リード線:1m / 磁石付



⑦ 冷蔵庫用 隔側温度計
C-16 直納3
 寸法:23×30×140
 測定範囲・-30~50℃
 1個 ¥5,300 **712-3022**
 リード線:0.5m
 1目盛2℃



⑧ 無線温湿度モニター HI-01RF
H-7 直納3 / 寸法:95×20×140 / DC-4.5V
 測定範囲・-20~60℃ / 湿度:20~90%
 1個 ¥11,000 **712-5661**
 親機と子機で温度、湿度を同時に表示
 ワイヤレスで設置が簡単(距離約80m)

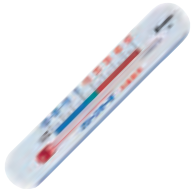

⑨ クリーンサーモA(マグネット付)
E-8 在
 寸法:135×24×8
 測定範囲・-30~50℃
 1個 ¥450 **712-0100**



⑩ 板付温度計 **E-8 在**
 寸法:43×252×18
 測定範囲・-30~50℃
 1個 ¥700 **711-0705**



⑪ 冷蔵庫用温度計 **E-8 在**
 寸法:28×140×4
 測定範囲・-30~50℃
 1個 ¥750 **711-0710**
 マグネット付
 両面テープ付スチール板付

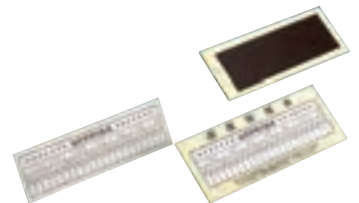

⑫ 温度管理表 マグネット **C-15 在**
 寸法:210×80 / 材質:エンビ
 1枚 ¥1,400 **221-3333**
 ⑬ 温度管理カード **C-15 在**
 寸法:200×60
 1枚 ¥180 **221-3331**
 カードは別売り

⑭ データロガー温度計 DB1201
H-7 直納3
 寸法:47×108×16
 電源:リチウム電池3.6V
 1台 ¥16,000 **712-1201**
 測定範囲・-60~160℃
 測定精度・±0.5℃(-20~100℃)
 ±1.0℃(-20~100℃以外)
 分解能:0.1℃
 使用温湿度・-25~80℃、0~90%RH
 保存温湿度・-40~80℃、0~90%RH
 ログデータ件数:32,000件
 対応OS Ver. iOS 13以上、Android 9以上



防水型無線温度ロガー(分離タイプ)
 ⑮ SK-320BT-C
H-5 直納3
 寸法:
 1台 ¥15,000 **712-0320**
 測定範囲・-50~150℃
 測定精度・±1.0℃(-0.1~40.0℃)
 ±1.5℃(-15~0℃ / 40.1~65℃)
 ±1.0℃(-30~15.1℃ / 65.1~150℃)
 ±1.0℃(-50~30.1℃)
 使用環境条件・-15~60℃
 (一般空気測定の場合やセンサパイプのみ水没の場合は-50~150℃)
 【携帯端末の動作条件】
 対応OS Ver. iOS 13以上、Android 9以上
 無線機能:Bluetooth4.0以上搭載
 ■携帯端末にインストールした専用アプリを使用して、記録データの取得をおこないます
 (Bluetooth機能が付いた携帯端末が必要です)
 ■本体と携帯端末は複数台で同時接続が可能で複数の測定場所の温度データを表示、取得できます





① ガラス棒状温度計 C-16 直 納3
寸法・全長 300

規格	目量	1本	
50℃	-20~50℃	¥500	712-0205
100℃	-20~100℃	¥400	712-0210
200℃	0~200℃	¥600	712-0220

アルコール温度計



② 天ぷらメーター 銅固定型
H-6 在
寸法・43φ×157
測定範囲・20~220℃
1個 ¥2,400 711-5495
1目盛5℃

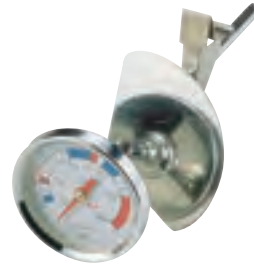

③ クックメイト揚物用温度計
J-5 直 納3
寸法・55φ×160 / 銅固定型
測定範囲・50~300℃
1個 ¥2,700 711-0700
1目盛10℃



④ オープン用温度計 No.5493
H-6 直 納3
寸法・85×33×70
測定範囲・0~300℃
1個 ¥1,500 711-5493
1目盛10℃



⑤ 肉用温度計 H-6 在
寸法・50φ×165
測定範囲・0~100℃
1個 ¥4,500 711-0060
感温部・4φ×150



⑥ ポケット電子中心温度計 H-6 在
寸法・32φ×120 / 電源・コイン電池
1個 ¥4,000
PC-2200 711-2200
測定範囲・-40~50℃
PC-2400 711-2400
測定範囲・-10~110℃



⑦ デジタル温度計 TT-508 N-4 在
寸法・37×215×16 / 電源・ボタン電池
測定範囲・-50~250℃
1台 ¥3,000 712-0508
防水だから洗って清潔
パンの発酵温度や、加熱調理の
内部、冷凍物の温度管理に



⑧ デジタル料理用温度計 TT-583
H-6 直 納3
全長・221 センサー針4φ×140
電源・ボタン電池
測定範囲・-50~240℃
1個 ¥1,700 712-0583



⑨ デジタル電子温度計 PC-9200
H-6 在
寸法・66×107×20 / 電源・DC-1.5V
測定範囲・-40~50℃
1台 ¥4,500 711-9200
最高最低アラーム機能付



⑩ デジタル電子温度計 PC-9400
H-6 在
寸法・66×107×20 / 電源・DC-1.5V
測定範囲・-10~110℃
1台 ¥4,500 711-9400
最高最低アラーム機能付



⑪ 防水食品用温度計 SK-270WP
H-7 直 納3
寸法・70×40×171 センサー針・3φ×100
電源・DC-3V
測定範囲・-50~300℃
1個 ¥24,000 711-2700



⑫ 放射温度計 IR-210
H-7 直 納3
寸法・36×89×134
電源・DC-9V
測定範囲・-50~330℃
1台 ¥5,980 711-0210



⑬ 放射温度計 SK-8700II
J-5 直 納3
寸法・42×65×160 / 電源・DC-9V
測定範囲・-20~315℃
バックライト付
1台 ¥10,000 711-8710
レーザーマーカーON,OFF機能付



⑭ 防水型放射温度計 IR-310WP
H-6 直 納3
寸法・43×117×144
電源・DC-3V
測定範囲・-60~550℃
1台 ¥13,800 711-0310



⑮ アルコールチェッカー EA-100
H-7 直 納3
寸法・32×105×17
電源・DC-3V
呼気中アルコール濃度測定範囲:
0.00~0.50mg/L(0.05mg/L単位)
1台 ¥6,000 711-3610



⑯ アルコール検知器 A6000
H-7 直 要納確
寸法・60×141×30
電源・リチウム電池 3V
アルコール濃度測定範囲:0~2.5 mg/L
1台 ¥74,000 711-6000

※アルコールチェッカー・検知器は、運転を保証するものではありません



- ① で見えタイマーTD-384-WH
N-4 在
寸法:82×76×23/電源:DC-1.5V
1個 ¥1,000 712-0384
設定時間:最大99分59秒(最小1秒)
マグネット、スタンド付
リピート機能付



- ② 丸洗いタイマー100分計 TD-378
N-4 在
寸法:77×112×20/電源:DC-3V
1個 ¥3,000 712-0378
設定時間:最大99分99秒(最小1秒)
丸洗いできる防水タイプ
音量、3段階で切替可能/マグネット付



- ③ 大音量タイマー100分計TD-377
H-8 在 /色、赤、青
寸法:71×112×20/電源:DC-3V
1個 ¥3,500 712-0377
厨房向けの、大音量(3段切替)と光でお知らせ
丸洗いできる防水タイプ
マグネット付/リピート機能付



- ④ 薄型タイマー99分59秒計 TD-408
H-6 直 納3
寸法:76×82×9.5/電源:ボタン電池
1個 ¥2,000 712-0408
マグネット付/リピート機能付
超薄型なので冷蔵庫などに
貼り付けても場所をとりません



- ⑤ デジタルタイマー100分計TD-415
N-7 在
寸法:60×96×15/電源:DC-1.5V
1個 ¥1,500 712-0379
設定時間:最大99分59秒(最小1秒)
マグネット付



- ⑥ 時計付 大画面タイマーT-566
H-6 直 納3
寸法:81×81×15/電源:ボタン電池
時間:199分50秒(最小1秒)
1個 ¥1,200 712-1102
3パターンの鳴動時間が選べます



- ⑦ 長時間タイマーTD-375
N-4 直 納5
寸法:63×58×12/電源:ボタン電池
時間:99時間99分(最小1秒)
1個 ¥3,500 712-0375
カウントアップ/ストップウォッチ機能付



- ⑧ ガラスにつくタイマー99分59秒計
TD-409
H-7 直 納3
寸法:70×100×10/電源:ボタン電池
1個 ¥2,600 712-0409
マグネット付/リピート機能付
特殊な吸盤を使用しガラス・金属・
タイルなどに張り付けることが
できます



- ⑨ ダブルタイマー T-551
H-7 直 納3
寸法:75×75×10/
電源:ボタン電池
1個 ¥1,400 712-0551
1台で2つの時間をはかれる
2連式タイマー マグネット付



- ⑩ デジタルタイマー 100分計ヒモ付 No.5353
N-4 在
寸法:65φ×15/電源:ボタン電池
1個 ¥2,200 711-5353
設定時間:最大99分99秒(最小1秒)
マグネット付



- ⑪ ハンディタイプ60分計 No.5306
N-4 在
寸法:65φ×23
1個 ¥2,200 711-5306
設定時間:最大60分(最小1分)



- ⑫ ダイヤルタイマー60分計 T-331BL
H-7 直 納3
寸法:76×64×35
1個 ¥780 712-0331
シンプルなゼンマイ式



- ⑬ ノータッチタイマー 手洗い当番 TM-27
J-5 直 納3
寸法:114×62×24/電源:DC-4.5V
1個 ¥2,800 711-2227
本体に触れることなく手をかざすことで
タイマーのスタートとストップが可能です
マグネット付



- ⑭ ノンコンタクトタイマー TM-31
H-7 直 納3
寸法:103×61×22/電源:DC-4.5V
1個 ¥1,950 711-2231
本体に触れることなく、
カウントダウンができます
防滴仕様 マグネット付



- ⑮ リズム電波時計
フィットウェーブプリブA03
J-5 直 納3
寸法:350φ×52/電源:DC-3V
1個 ¥8,500 712-0018
電波OFF機能/電波サーチ機能
温度・湿度表示機能付き



- ⑯ 時計 フラットフェイスDN
N-2 直 納3
寸法:331φ×43/電源:DC-1.5V
1個 ¥3,000 712-0019
重量:780g



① ポケットブラスケール KP-104
H-5 直 納5
 寸法:134×60×19/電源:コイン電池
 最大計量:200g
 最小表示:0.1g
 1個 ¥6,500 **712-0104**
 持ち運び時も安心のハードカバースタイル



② スプーンスケール PS-032RD
E-14 直 納3
 寸法:220×50×30/電源:ボタン電池
 最大計量:300g
 最小表示:0.1g
 1個 ¥3,200 **712-0031**
 容器を使わず手軽に測れる微量計

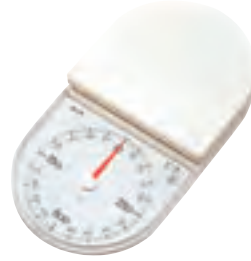

③ クッキングスケール タニベティ No.1445
H-6 直 納3
 寸法:110×200×36
 最大計量:1kg
 最小表示:5g
 1個 ¥2,700 **711-1445**



④ クッキングスケール KJ-216
N-4 在
 寸法:140×198×27/電源:DC-3V
 最大計量:2kg
 最小表示:1g
 1個 ¥3,500 **712-0176**
 薄さ27mmで収納に便利

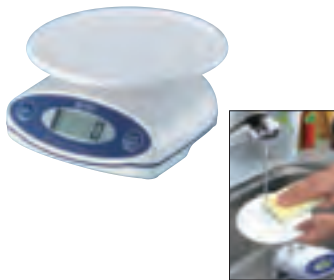

⑤ クッキングスケール KW-001
N-4 在
 寸法:164×171×77/電源:DC-3V
 最大計量:2kg
 最小表示:1g
 1個 ¥5,000 **712-0101**
 まるごと洗える防水設計



⑥ デジタル防水スケール KW-003
H-5 直 納5
 寸法:164×171×77/電源:DC-3V
 最大計量:3kg
 最小表示:1g
 1個 ¥10,000 **712-1003**
 まるごと洗える防水設計/計量皿、ステンレス



⑦ デジタルスケール ブランジェKS-717GR
H-6 直 納3
 寸法:183×130×30/電源:DC-3V
 最大計量:2kg
 最小表示:0.1g/0.3~300g
 0.5g/300~1000g
 1g/1000~2000g
 1個 ¥2,900 **712-0717**
 外して洗えるシリコンカバー付き



⑧ デジタルソーラークッキングスケール SD-004
H-6 直 納3
 寸法:183×130×30
 電源:ソーラーバッテリー・補助ボタン電池
 最大計量:2kg
 最小表示:1g/0~500g
 2g/500~1000g
 5g/1000~2000g
 1個 ¥4,000 **712-5004**
 カバートレイ付属



⑨ クッキングスケール 1439 **E-8 在**
 寸法:155×160×170/受皿160φ

規格	秤量	目量	1台	
1439-1	1kg	5g	¥1,700	712-1001
1439-2	2kg	10g	¥1,700	712-1002

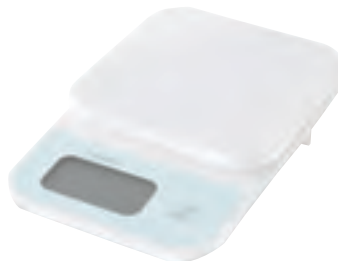

⑩ デジタルスケール シャンティKS-815
H-6 直 納3
 寸法:130×196×28/電源:DC-3V
 最大計量:3kg/最小表示:1g
 1個 ¥2,600 **712-5815**
 壁掛け用フック穴付



⑪ デジタルスケール バルケットKS-513WT **H-7 直 納3**
 寸法:130×180×31/電源:DC-3V
 最大計量:5kg
 最小表示:1g
 1個 ¥3,700 **712-0513**
 バックライト付大画面表示

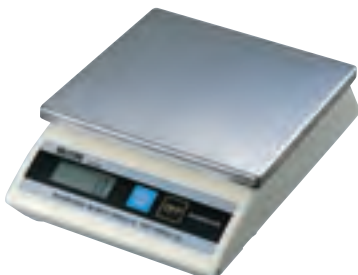

⑫ デジタル卓上スケール KD-200
N-1 在 / 電源:DC-6V
 寸法:178×255×73 載皿寸法:178×178
 1台 ¥10,000

秤量	目量		
1kg	0~0.5g/1g	0.5~1kg/2g	712-2001
2kg	0~1kg/2g	1~2kg/5g	712-2002
5kg	0~2.5kg/5g	2.5~5kg/10g	712-2005

防滴機能



⑬ ステンレスデジタル卓上スケール KW-1458
H-5 直 / 元払:3台 / 電源:DC-6V
 寸法:163×218×51 載皿寸法:150×150
 1台 ¥16,800

秤量	目量		
2kg	0~1kg/2g	1~2kg/5g	712-1460

秤量:2kg
 最小表示:1g
 防水機能



⑭ デジタル防水はかり **H-7 直** / 元払:2台
 寸法:250×260×108/載皿寸法:230×190/電源:DC-6V

規格	秤量	目量	1台	
CS-1000WP	1kg	0.5g	¥19,000	712-4001
CS-2000WP	2kg	1g	¥19,000	712-4002
CS-5000WP	5kg	2g	¥19,000	712-4005
CS-10KWP	10kg	5g	¥19,000	712-4100
CS-20KWP	20kg	10g	¥19,000	712-4200

水で洗える準拠防水はかり/ステンレス皿付

このページの商品は全て取引証明にお使い頂けます



取引証明にお使い頂けます

- ① デジタル式上皿自動はかり UDS-300K
H-3 直 / 電源・DC-6V、AC-100V
 (北海道、東北北部、九州地区ご使用分 直送になります)
 寸法・242×288×120 載皿寸法・228×198
 1台 ¥22,000(専用ACアダプター別売)

秤量	目量		
3kg	0~1.5kg/1g	1.5~3kg/2g	712-3003
6kg	0~3kg/2g	3~6kg/5g	712-3006

湿気の多い場所でのご使用は避けてください
 ※ご注文の際は、使用地域を御連絡ください



- ② 防水型デジタル上皿ばかり Just NAVI
H-6 直 / 電源・DC-3V
 寸法・242×297×117 載皿寸法・237×207
 1台 ¥30,000

規格	秤量	目量		
J-100W-3	3kg	0~1.5kg/1g	1.5~3kg/2g	712-0403
J-100W-6	6kg	0~3kg/2g	3~6kg/5g	712-0406

防水仕様
 青色LEDランプで適量範囲内をお知らせ
 ※ご注文の際は、使用地域を御連絡ください



取引証明にお使い頂けます

- ③ 定量計量専用機 Pack NAVI
H-6 直 / 電源・DC-3V / 元払・2台
 寸法・242×292×117 載皿寸法・234×204
 1台 ¥50,000

規格	目量		
Fix-100W-3	0~1.5kg/1g	1.5~3kg/2g	712-0303
Fix-100W-6	0~3kg/2g	3~6kg/5g	712-0306
Fix-100W-15	0~7.5kg/5g	7.5~15kg/10g	712-0315

簡単に早く、定量詰め作業ができます / 防水型
 交換指示機能、ジャスト計量機能、不足数量表示機能付
 計量時間が1/2に短縮、作業効率UP
 ※ご注文の際は、使用地域を御連絡ください



- ④ 防塵・防水型デジタル上皿ばかり UDS-600-WP
H-6 直 / 電源・DC-6V
 寸法・242×292×126 載皿寸法・232×202
 1台 ¥42,800
 (専用ACアダプター別売 / ACアダプターは非防水)

規格	秤量	目量		
WPK-3	3kg	0~1.5kg/1g	1.5~3kg/2g	712-0603
WPK-6	6kg	0~3kg/2g	3~6kg/5g	712-0606
WPK-15	15kg	0~7.5kg/5g	5~15kg/10g	712-0615

※ご注文の際は、使用地域を御連絡ください



- ⑤ デジタル上皿ばかり UDS-300D-30
N-6 直 / 電源・DC-6V、AC-100V
 寸法・242×288×120 載皿寸法・228×198
 1台 ¥25,000(専用ACアダプター別売)
712-0330

秤量・30kg / 目量・10g
 両面表示タイプ
 ※ご注文の際は、使用地域を御連絡ください



取引証明にお使い頂けます

- ⑥ 防水デジタル上皿ばかり UDS-211W
N-4 直 / 電源・DC-9V
 寸法・248×270×175 載皿寸法・230×230
 1台 ¥32,000

規格	秤量	目量	
211W-10K	10kg	10g	711-1310
211W-20K	20kg	20g	711-1320



取引証明にお使い頂けます

- ⑦ 防水デジタル台はかり DP-6701SUS **H-5 直**
 寸法・350×607×795 / 元払・1台
 1台 ¥105,000 / オールステンレス / 電源・DC-6V

規格	秤量	目量	
K-32	30kg	10g	712-6703
K-60	60kg	20g	712-6706
K-150	150kg	50g	712-6715

防水型 / ※ご注文の際は、使用地域を御連絡ください



取引証明にお使い頂けます

- ⑧ デジタル台はかり DP-6800 **H-5 直**
 寸法・370×646×805 / 元払・1台
 1台 ¥95,000 / 電源・DC-6V

規格	秤量	目量	
K-30	30kg	5g	712-1203
K-60	60kg	10g	712-1206
K-120	120kg	20g	712-1120

※ご注文の際は、使用地域を御連絡ください



取引証明にお使い頂けます

- ⑨ デジタル台はかり DP-6900 **H-6 直**
 寸法・354×634×804 / 元払・1台
 1台 ¥53,000 / 電源・DC-6V

規格	秤量	目量	
K-32	32kg	10g	712-6932
K-60	60kg	20g	712-6960
K-150	150kg	50g	712-6915

※ご注文の際は、使用地域を御連絡ください



取引証明にお使い頂けます

- ① 普及型上皿自動はかり **E-16 在**
載皿寸法・217×217

規格	目量	1台	
SD-800g	2g	¥13,000	711-9480
SD-2kg	5g	¥12,000	711-9402
SD-4kg	10g	¥12,000	711-9404
SD-8kg	20g	¥12,000	711-9408
SD-12kg	50g	¥12,000	711-9412

大きくて見やすい目盛板/目量板外径・200φ



取引証明にお使い頂けます

- ② 大型上皿自動はかり **E-16 在**
載皿寸法・250×250

規格	目量	1台	
SD-15kg	50g	¥17,000	711-9415
SD-20kg	50g	¥17,000	711-9420

目量板外径・214φ

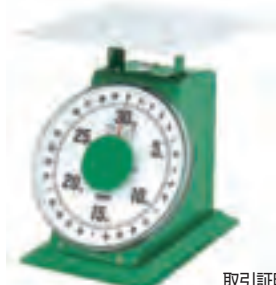

取引証明にお使い頂けます

- ③ 特大型上皿自動はかり **E-16 在**
載皿寸法・303×303

規格	目量	1台	
SD-30kg	100g	¥27,000	711-9430
SD-50kg	200g	¥36,000	711-9450

大きな物も量りやすいワイドな平皿/目量板外径・261φ



取引証明にお使い頂けます

- ④ 中型上皿自動はかり **E-16 在**
載皿寸法・160×160

規格	目量	1台	
SM-500g	2g	¥11,000	711-9305
SM-1kg	5g	¥10,000	711-9301
SM-2kg	10g	¥10,000	711-9302
SM-4kg	20g	¥10,000	711-9304

目量板外径・166φ



取引証明にお使い頂けます

- ⑤ 小型自動台はかり **N-4 直**
寸法・260×375×800/元払・1台

規格	秤量	目量	1台	
D-20S	20kg	50g	¥168,000	711-9020
D-50S	50kg	100g	¥160,000	711-9050
D-100S	100kg	200g	¥160,000	711-9010

オプションにてキャスター付もできます



取引証明にお使い頂けます

- ⑥ 中型自動台はかり **N-4 直**
寸法・260×375×1255/元払・1台

規格	秤量	目量	1台	
D-20M	20kg	50g	¥168,000	711-9320
D-50M	50kg	100g	¥160,000	711-9350
D-100M	100kg	200g	¥160,000	711-9310

オプションにてキャスター付もできます



- ⑦ 簡易自動秤 ほうさく **H-6 直 納3**
寸法・350×289×146 のせ台寸法・350×250

規格	最小目盛	1台	
50kg	200g	¥15,400	712-6805
100kg	500g	¥17,600	712-6810



- ⑧ パイプ手はかり **N-4 直 納4**
寸法・290×30×25

規格	最小目盛	1台	
5kg	50g	¥2,600	712-1008
10kg	100g	¥2,600	712-1010



- ⑨ 上皿さおはかり **K-2 直 元払・1台**
寸法・510×240×275(1Kg, 2Kgは420×173×223)

規格	載皿寸法	目量	1台	
TPB-1Kg	146×175	0.5g	¥69,000	712-0301
TPB-2Kg	146×175	1g	¥75,000	712-0302
TPB-5Kg	167×205	2g	¥85,000	712-0305
TPB-10Kg	230×230	5g	¥91,000	712-0310



- ⑩ 防水デジタル上皿ばかり UDS-210W **N-4 在**/電源・DC-9V
寸法・248×270×175 載皿寸法・230×230
1台 ¥28,000

規格	秤量	目量	
210W-5K	10kg	10g	711-1305



- ⑪ ハンディタイプ検針器 TY-30 **K-4 直**
寸法・55×57×245/元払・1台/電源・DC-3V
探知幅・35×30mm
探知能力・虫ピン程度で30~40mm
1台 ¥62,000 711-8030



- ⑫ スリムタイプ検針器 はりけん **K-4 直**
寸法・120×536×50/元払・1台/電源・AC100V
探知幅・100×400mm
探知能力・虫ピン程度で55~60mm
1台 ¥77,500 712-8010

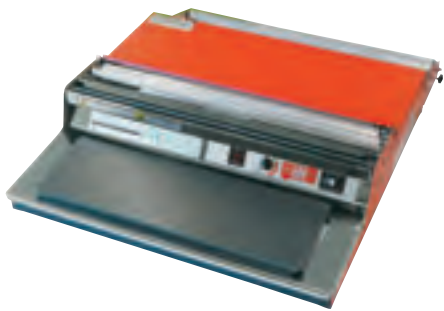

AC100V

- ① ARCパッカー台 W460U **N-4 直**
寸法:500×600×135/元払・2台
フィルム幅:400mm
1台 ¥20,000 **721-1108**

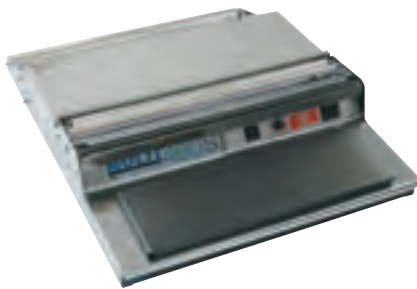

AC100V

- ② ARCパッカー台 W460S **N-4 直**
寸法:500×600×135/元払・2台
フィルム幅:400mm
1台 ¥24,000 **721-1047**
ステンレスパネル使用



AC100V

- ③ ARCパッカー台 W520U **N-4 直**
寸法:600×600×135/元払・2台
フィルム幅:500mm
1台 ¥36,000 **721-1056**

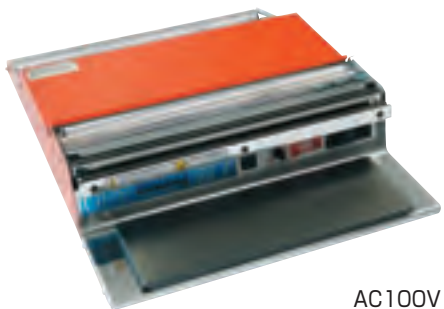

AC100V

- ④ ARCパッカー台 OPP-W7 **N-4 直**
寸法:500×600×135/元払・2台
フィルム幅:400mm
1台 ¥35,000 **721-1566**
ストレッチ、OPP切替式

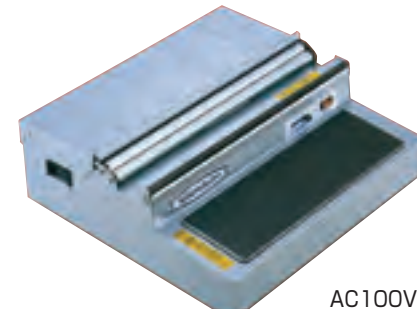

AC100V

- ⑤ ピオニーパッカー台 PE-405B **A-3 直**
寸法:474×433×175/元払・4台
フィルム幅:450mm
1台 ¥30,500 **721-4052**
ポリ・塩ビ兼用

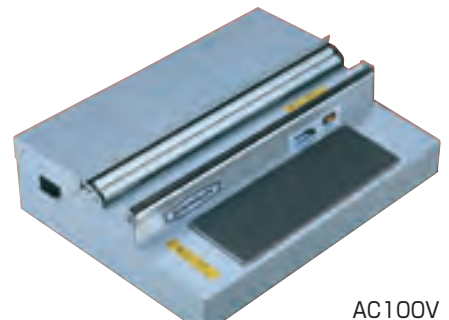

AC100V

- ⑥ ピオニーパッカー台 PE-550B **A-3 直**
寸法:574×433×175/元払・4台
フィルム幅:550mm
1台 ¥51,000 **721-5502**
ポリ・塩ビ兼用

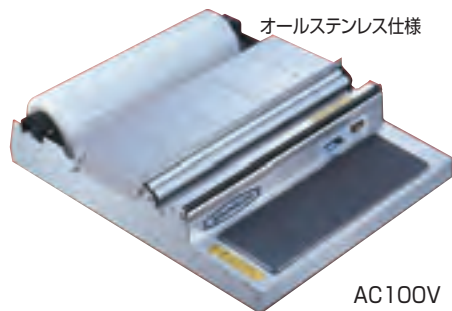

オールステンレス仕様

AC100V

- ⑦ ピオニーパッカー台 PE-405UDX **A-3 直**
寸法:474×590×145/元払・4台
フィルム幅:450mm
1台 ¥49,000 **721-4053**
ポリ・塩ビ兼用 ステンレスSus304製

HACCP対応

耐久衛生

- ・ボディーにステンレス(SUS304)を使用。衛生的で抜群の耐久性。
- ・ボディーにステンレス(SUS304)を使用。
- ・フィルム収納はボックスタイプを採用している為異物混入がなくほこりや浮遊物が付着しにくい。

経済性

- ・省エネ設計消費電力(165W)を達成。従来機より約2割省エネで経済的。

温度コントロール

- ・電子サーモ搭載。常に熱板温度が一定。

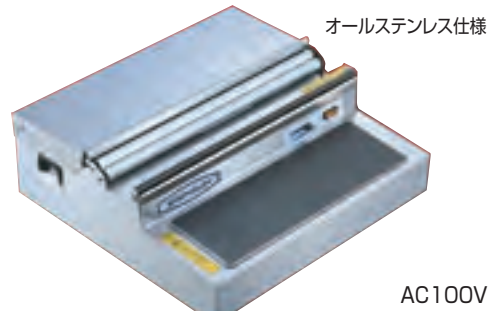

オールステンレス仕様

AC100V

- ⑧ ピオニーパッカー台 PE-405BDX **A-3 直**
寸法:474×433×175/元払・4台
フィルム幅:450mm
1台 ¥49,000 **721-4054**
ポリ・塩ビ兼用 ステンレスSus304製



AC100V

- ⑨ アスパルパッカー台 U-45PN **A-2 直**
寸法:504×600×131/元払・4台
フィルム幅:450mm
1台 ¥31,000 **721-3450**

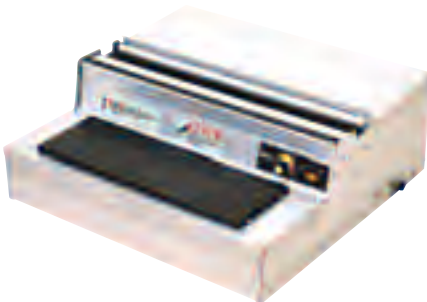

- ⑩ アスパルポリラッパー台 B-45PN **A-2 直**
寸法:504×450×200/元払・4台
フィルム幅:450mm
1台 ¥32,000 **722-3045**



- ⑪ 真空パックロボ HIPPO(ヒッポ) AS-V-320 **H-4 直**
寸法:394×266×176/元払・1台
シール有効寸法:300mm
1台 ¥128,000 **722-1320**

卓上シーラー 場所を選ばないコンパクトタイプ。圧着レバーを押すだけで電子コントロールにより綺麗にシールできます。



AC-100V

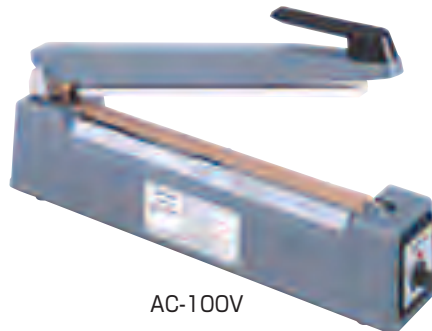

AC-100V

①卓上シーラーPS-200 **A-3 直**
寸法・305×77×150/元払・4台
シール幅・200mm×2mm
1台 ¥26,300 **722-0200**

②卓上シーラーPS-300 **A-3 直**
寸法・425×85×175/元払・4台
シール幅・300mm×2.5mm
1台 ¥44,200 **722-0300**



AC100V

③ハッコーシーラーFV802-01 **H-3 直**
寸法・330×80×330
シール幅・200mm
シール能力・0.2mm(ポリエチレン2枚時)
1台 ¥21,000 **721-5802**

溶着、溶断1台2役



AC100V

④ハッコーシーラーFV801-01 **H-7 直**
寸法・350×120×500
シール幅・350mm
シール能力・0.2mm(ポリエチレン2枚時)
1台 ¥58,000 **721-5801**
カッター付

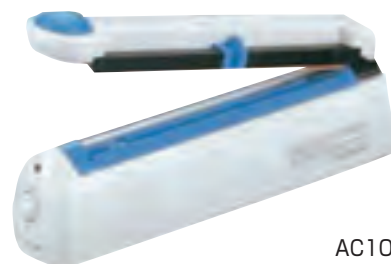

AC100V

⑤卓上シーラー **H-7 直**
寸法・310×72×117/元払・2台
シール幅・200mm

規格	仕様	1台	
P-200	溶着用	¥22,000	721-6200
PC-200	カッター付	¥31,000	721-6203



AC100V

⑥ソフトシーラー200EN **H-7 直**
寸法・240×300×170/元払・2台
シール幅・200mm
1台 ¥50,000 **721-3200**

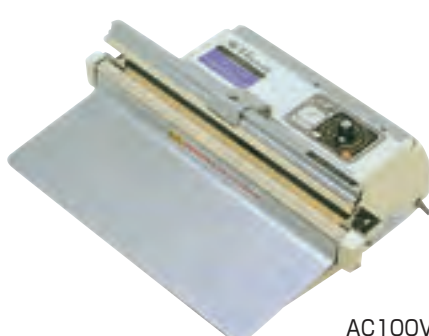

AC100V

⑦ソフトシーラー300EN **H-7 直**
寸法・340×300×170/元払・2台
シール幅・300mm
1台 ¥57,000 **721-3300**

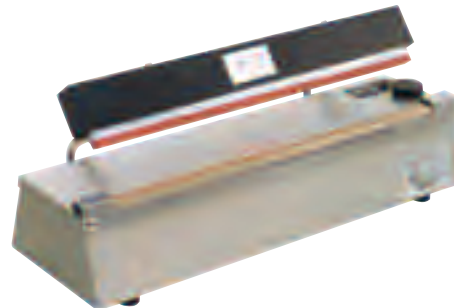

AC100V

⑧ハッコーシーラー **H-3 直**
寸法・420×145×185
シール幅・350mm

規格	仕様	1台	
310-1	溶着用	¥33,000	722-5310
311-1	溶断用	¥33,000	722-5311



⑨ヒータングガンFV310-81 **E-14 在**
寸法・240×190×70
1台 ¥15,200 **721-0880**



⑩超音波ホットキス キュッパ **H-7 直** /元払・2台
寸法(発振機)179×183×66
・(ハンドピース)36×125×54
溶着範囲・3×6mm
1台 ¥51,600 **722-1301**
専用アダプター付



安心の3年保証付き

⑪ウルトラシーラーFV900-01 **H-7 直**
寸法・本体(発振器)114×216×102
・(ハンドピース)35×73×129
溶着範囲・3×6mm
1台 ¥43,000 **722-1310**
部材の厚み等により、開口部が調節出来ます
フードバックなど、様々な素材を溶着



- ① ガンタッカー GT-C [E-14](#) 在
 本体寸法・33×177×156
 1台 ¥8,500 [721-0701](#)
- ② 針 GT-10ML [E-14](#) 在
 寸法・12×10
 1箱(2100本入り)・¥240 [721-0710](#)



- ③ たばねら 3000V [E-14](#) 直
 寸法・150×480×500/元払・2台
 1台 ¥74,500 [721-3000](#)



- ④ たばねら 300V [E-14](#) 在
 寸法・90×240×170
 1台 ¥9,100 [721-0300](#)



- ⑤ バッグシーラーBS-2200 [E-14](#) 在
 寸法・90×240×160
 1台 ¥4,100 [721-2600](#)



鉄板製

- ⑥ バッグシーラーBS-1150 [C-15](#) 在
 寸法・72×220×142
 1台 ¥3,200 [721-1150](#)



ステンレス製

- ⑦ バッグシーラーBS-1200 [C-15](#) 在
 寸法・72×220×142
 1台 ¥3,900 [721-1200](#)



- ⑧ バッグシーラーテープ (C-50)
[E-14](#) 直 / 元払・10箱
 寸法・1巻(9mm×35m)
 1箱(20巻)・¥3,400 [721-1000](#)



- ⑨ カートンオープナー CT-27
[E-14](#) 在
 寸法・54×25×200
 1台 ¥1,600 [721-0027](#)

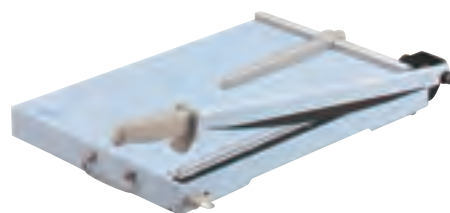

- ⑩ スチール裁断器 [E-14](#) 直

規格	テーブル寸法	1台	
SA-202(A3判)	332×480	¥19,000	722-0202
SA-203(B4判)	307×425	¥16,000	722-0203
SA-204(A4判)	256×350	¥13,000	722-0204



PP、PE、OPP兼用

- ⑪ ポリパンチ PU-5500-8 [E-14](#) 在
 寸法・68×310×385
 穴寸法・8mmφ
 1台 ¥20,000 [721-5508](#)



- ⑫ マックスパッカー HR-PSII
[E-14](#) 在
 本体寸法・162×415×765
 1台 ¥82,800 [721-0702](#)

- ⑬ マックスパッカー針 711-V0
[E-14](#) 在
 寸法・7×11mm
 1箱(2000本入り)・¥3,000 [721-0711](#)

封函機 [E-14](#) 在

寸法・90×470×270

- ⑭ TSH-15A(使用針TB-15) 1台 ¥35,500 [721-0815](#)
 ⑮ TSH-18A(使用針TB-18) 1台 ¥35,500 [721-0818](#)

- ⑯ 封函針 [E-14](#) 在

規格	1箱(2000本入)	
TB-15(TSH-15用)	¥1,850	721-0215
TB-18(TSH-18用)	¥1,850	721-0218



①ジャンボカッター TD-2000 **H-2 在**
寸法・82×225×170
テープ巾・60mm
1台 ¥6,300 721-2000

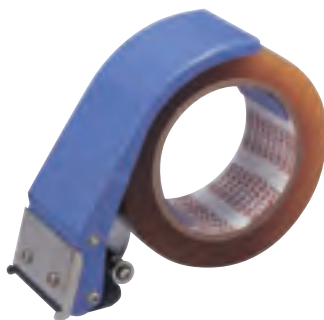

②PPカッター PP-18 **E-14 在**
寸法・60×165×60
テープ巾・50mm/元払・20台
1台 ¥2,400 721-0018



③シールピーラー SD-92 **E-14 直**
寸法・90×188×101
ラベル収納巾・30mm/元払・20台
1台 ¥2,200 721-0092



④シールピーラー SD-75 **E-14 在**
寸法・84×220×122
ラベル収納巾・75mm
1台 ¥3,800 721-0075



⑤シールピーラー SD-120 **E-14 直**
寸法・145×210×129
ラベル収納巾・120mm/元払・12台
1台 ¥6,500 721-0120



⑥テープカッター TD-51 **E-14 在**
寸法・85×222×105
テープ巾・24mm
1台 ¥900 721-0050



⑦テープカッター TD-100 **E-14 在**
寸法・46×160×109
テープ巾・24mm
1台 ¥2,400 721-0100



⑧ペアカッター TD-200 **E-14 在**
寸法・82×200×109
テープ巾・24mm
1台 ¥3,000 721-0200

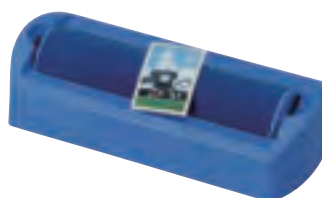

⑨切手ぬらし器 R-35 **E-14 直**
寸法・160×68×40
1台 ¥1,100 721-0035



⑩スポンジケース丸型 R-1 **E-14 直**
寸法・φ70×40
1台 ¥250 721-0001



⑪オルファカッター EXL-500 **C-15 在**
寸法・160mm
1本 ¥420 722-0111



⑫オルファカッター A型 **N-2 在**
寸法・131mm
1本 ¥330 721-0301



⑬安全紐切 AH-10 **E-14 在**
寸法・26×7×144
1箱(10本入り)¥800 721-1810



⑭ベンリホルダー(200本入)
H-2 直
寸法・95×45 色・ブルー・グリーン
1箱 ¥1,600 721-1301



- ① セル名札 S-1 **H-2 在**
 寸法・75×52
 1箱 ¥1,200 **722-0001**
 中紙寸法・75×50 / 1箱10ヶ入



- ② 名刺用ケース ソフトヨコ NX-105 **E-14 直**
 寸法・103×79
 1枚 ¥140 **722-0105**



- ③ ストラップ NB-205 **E-14 直**
 長さ・約90cm / 幅約15mm
 1本 ¥430 **722-0205**



- ④ 角型カルトン(ゴム付中)KN-30 **E-14 在**
 寸法・200×150×28
 1台 ¥550 **721-8072**



- ⑤ レザー調カルトン KN-61 **E-14 在**
 寸法・185×105×10
 1台 ¥1,400 **722-0061**

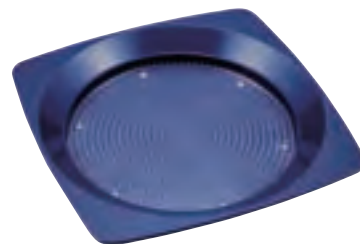

- ⑥ お会計カルトン 青 KN-80-BU **E-14 在**
 寸法・170×170×25
 1台 ¥620 **721-0080**

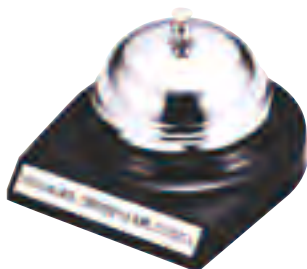

- ⑦ 卓上ベルTB-10 **H-2 在**
 寸法・99×110×70
 1台 ¥1,200 **722-0010**



- ⑧ カウンターチャイムTB-50 **H-2 在**
 寸法・70×90×55
 1台 ¥3,500 **722-0050**



- ⑨ 2穴パンチ PU-20N-BU **E-14 在**
 寸法・116×137×115
 1台 ¥2,000 **721-0820**



- ⑩ 数取器 H-100 **E-14 直** / 元払・30台
 寸法・36×50×48
 1台 ¥1,500 **721-0810**



- ⑪ コインカウンターエンゲルス Ver.1 **C-3 直 納3**
 寸法・170×165×70
 1台 ¥3,000 **721-8101**



- ⑫ コインカウンターエンゲルス Ver.3 **C-3 直 納3**
 寸法・160×120×34
 1台 ¥2,500 **721-8103**
 ※色・アイボリー



- ⑬ 紙幣計数機 DN-600A **H-1 直**
 寸法・287×243×248 / 元払・1台
 1台 ¥125,000 **721-0600**
 計数速度・1500枚、1200枚、800枚 / 分
 電源AC100V



- ⑭ 硬貨選別計数機 DCV-10 **H-1 直**
 寸法・470×210×257 / 元払・1台
 1台 ¥145,000 **721-8310**
 ホッパー容量・400枚(100円硬貨時)
 電源AC100V



深3段



浅3段・深1段



浅5段

① A4用レターケース **N-2** 在

(引出内寸:223×316×39(78))

規格	寸法	引出段数	1台	
深3段	270×345×312	深型3段	¥3,100	722-1403
浅3段・深1段	270×345×290	浅型3段・深型1段	¥3,600	722-1404
浅5段	277×336×256	浅型5段	¥3,200	722-1405

色:アイボリー/一部黒色もあります



A-403



A-412



A-430

② エルピスリーフケース(A4用) **C-3** 在

規格	寸法	引出段数	1台	
A-403	252×350×280	浅型3段	¥3,300	722-2403
A-412	252×350×324	浅型2段・深型1段	¥3,400	722-2412
A-430	252×350×412	深型3段	¥4,100	722-2430



③ オフィスチェスト **N-1** 直

規格	寸法	引出段数	1台	
OCE-S700R	320×390×554	浅7段	¥7,200	723-0700
OCE-1000R	320×390×1034	中10段	¥10,300	723-1000

引出寸法(内寸):260×365



SCE-030



SCE-050



SCE-070

① スーパークリアチェスト(B4用) **N-1 直 要納確**
(引出内寸・260×360×128)

規格	寸法	引出段数	1台	
SCE-030	320×390×529	クリアブルー深3段	¥ 6,000	723-0030
SCE-050	320×390×832	クリアブルー深5段	¥ 8,400	723-0050
SCE-070	320×390×1135	クリアブルー深7段	¥11,400	723-0070



SCE-320



SCE-440

② スーパークリアチェスト(B4用) **N-1 直 要納確**
(引出内寸・260×360×77(128))

規格	寸法	引出段数	1台	
SCE-320	320×390×680	クリアブルー浅3深2	¥6,900	722-0320
SCE-440	320×390×1084	クリアブルー浅4深4	¥9,400	722-0440



深型6段



浅型10段

① アプロスA4 **C-3 直** /色・アイボリー、DBR

規格	寸法	1台		発注ロット
深型6段	270×345×648	¥6,900	722-1606	3台
浅型10段	270×345×642	¥9,000	722-1610	2台

引出寸法(内寸)・223×316×78
223×316×39



10段



15段

② アプロスB4浅型 **C-3 直** /色・アイボリー、DBR

規格	寸法	1台		発注ロット
10段	323×406×642	¥10,700	722-1710	2台
15段	323×406×924	¥13,900	722-1715	2台

引出寸法(内寸)・268×379×39



6段



8段



10段

③ アプロスB4深型 **C-3 直** /色・アイボリー、DBR

規格	寸法	1台		発注ロット
6段	323×406×647	¥ 8,200	722-1806	3台
8段	323×406×839	¥10,900	722-1808	2台
10段	323×406×1031	¥12,500	722-1810	2台

引出寸法(内寸)・268×379×78



① 片面固定脚付ホワイトボード H-2 直 車

規格	面板寸法	1台	
W1200	1200×900	¥37,000	721-1201
W1800	1800×900	¥48,000	721-1801

材質/ボード:ホーロー、ボード枠:アルミ、脚フレーム:スチール



② 両面回転脚付ホワイトボード H-2 直 車

規格	面板寸法	1台	
W1200	1200×900	¥50,000	721-1202
W1800	1800×900	¥60,000	721-1802

材質/ボード:ホーロー、ボード枠:アルミ、脚フレーム:スチール



③ スチールロッカー 1段 E-16 直 車 要納確

種類	規格	寸法	1台	
1連	S-71-W	455×515×1790	¥44,500	721-5012
2連	S-72-W	608×515×1790	¥58,500	721-5022
3連	S-73-W	900×515×1790	¥69,700	721-5032

材質:スチール 色:アイボリー



④ スチールロッカー 2段 E-16 直 車 要納確

種類	規格	寸法	1台	
3連	S-76-W	900×515×1790	¥ 87,400	721-5322
4連	S-78-W	900×515×1790	¥107,300	721-5422

材質:スチール 色:アイボリー

アイボリー

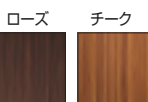

ローズ

チーク

⑤ 折畳式テーブル(棚付) E-16 直 車 要納確

規格	寸法	1台	
LA-1545	1500×450×700	¥28,700	721-5054
LA-1560	1500×600×700	¥34,600	721-5056
LA-1845	1800×450×700	¥33,200	721-5084
LA-1860	1800×600×700	¥37,100	721-5086

⑥ 折りたたみパイプ会議イス E-16 直 車
寸法:450×470×795
1台 ¥3,650 721-5242⑦ サークルチェア 52428 E-16 直 車
寸法:380Φ×450
1台 ¥2,000 721-2428

⑧ 会議テーブルT型 N-1 直 車

規格	寸法	1台	
W1545	1500×450×700	¥13,000	722-1545
W1845	1800×450×700	¥13,800	722-1845
W1860	1800×600×700	¥17,800	722-1860

天板色:ホワイト、ナチュラル



袋を押し当てて下に押し下げるだけで袋が開きます。粘着力のあるポリウレタンゲルを使用した商品です。中性洗剤で洗浄すると粘着力が復元します。

⑨ 袋メケール N-1 在 / ポリウレタン樹脂
寸法:60×90
1枚 ¥160 721-2200



① ホワイトボード E-14 直

規格	寸法	1枚	
W450	450×300×54	¥ 4,500	721-0043
W600	600×450×54	¥ 6,700	721-0064
W900	900×600×54	¥12,000	721-0096
W1200	1200×900×54	¥23,000	721-0029
W1800	1800×900×54	¥31,000	721-0089

材質・ボード、ホーロー/ボード枠:アルミ

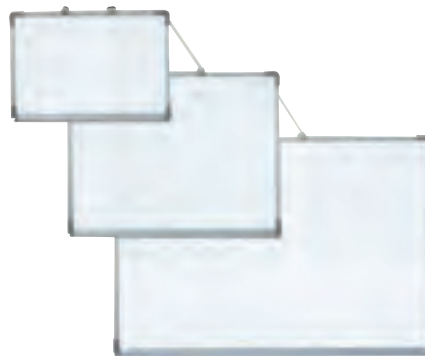

② アルミ枠ホワイトボードE型 N-5 直

規格	寸法	1枚	
AWB3055	450×300×66	¥ 2,200	721-3055
AWB4507	600×450×66	¥ 3,400	721-4507
AWB6009	900×600×66	¥ 7,500	721-6009
AWB9012	1200×900×66	¥15,800	721-9012

材質・面板、白鋼板/枠、アルミ



③ ホワイトボード月予定タテ書 N-4 直

規格	寸法	1枚	
W900	900×600	¥13,000	721-0296
W1200	1200×900	¥25,000	721-0229
W1800	1800×900	¥36,000	721-0289

材質・ボード、ホーロー/ボード枠:アルミ

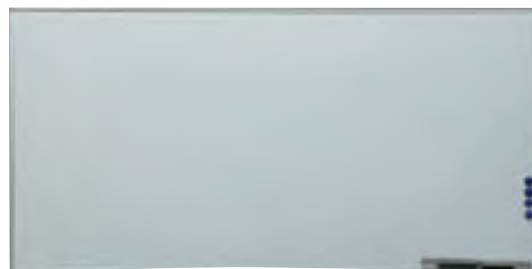

④ アルミホワイトボードI型 N-1 直

規格	寸法	1枚	
AWB-912	1200×900×21	¥15,000	722-0912
AWB-918	1800×900×21	¥19,500	722-0918

材質・面板、白鋼板/枠、アルミ



⑤ ホワイトボード月予定 ヨコ書 N-4 直

規格	寸法	1枚	
W900	900×600	¥13,000	721-1296
W1200	1200×900	¥25,000	721-1229
W1800	1800×900	¥36,000	721-1289

材質・ボード、ホーロー/ボード枠:アルミ

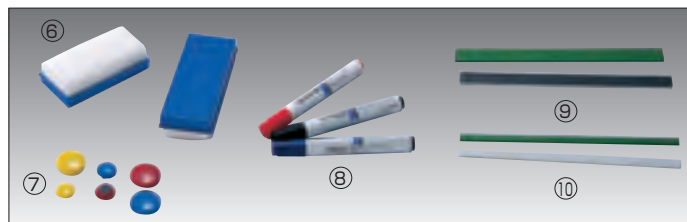

ホワイトボード用アクセサリー E-15 在

規格	品名	寸法	色	1(個本数)	
⑥	ラーフル大	130×50×30		¥720	721-0204
	ラーフル小	100×50×30		¥520	721-0202
⑦	マグネット丸(10個入)	30φ	赤・青・黄	¥340	721-0230
	マグネット丸(10個入)	20φ	赤・青・黄	¥340	721-0220
⑧	クリーンマーカー	140×18φ	黒・赤・青	¥180	721-0210
⑨	ストロングマグネットバー	200×15×5	白・緑・黒	¥260	721-0115
⑩	マグネットバー	200×8×4	白・緑	¥120	721-0110

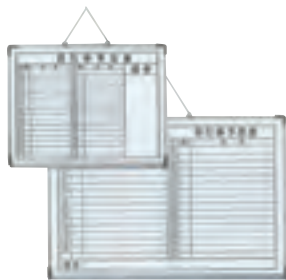

⑪ アルミ枠ホワイトボード E型月予定(横型横書) N-5 直 納3

規格	寸法	1台	
TGY6450-1	600×450×66	¥4,000	723-0641
TGY6900-1	900×600×66	¥8,200	723-0901

材質・面板、白鋼板/枠、アルミ

グロスシート(ホワイトボード用マグネシート) ※表面ホワイトボード仕様、裏面マグネシート、0.75mm



⑫ グロスシート C-3 在

規格	寸法	1枚	
中	450×300	¥1,700	412-0050
小	300×200	¥ 680	412-0052



⑬ グロスシートロール C-3 在

寸法・1010×10m巻
1本 ¥92,000 412-0070
切売り m当たり ¥10,200 412-0075

白衣 H-3 直 納5 抗菌加工



	規格	寸法	1枚	
①	1-611 長袖	S・M・L・LL 3L・4L・5L	¥3,500	731-1611
②	1-612 半袖	S・M・L・LL 3L・4L・5L	¥3,100	731-1612



	規格	寸法	1枚	
③	1-603 長袖	S・M・L・LL 3L・4L・5L	¥3,800	731-1603
④	1-602 半袖	S・M・L・LL 3L・4L・5L	¥3,300	731-1602



	規格	寸法	1枚	
⑤	1-615 七分袖	S・M・L・LL 3L・4L・5L	¥3,900	731-1615
	1-617 七分袖	S・M・L・LL 3L・4L・5L	¥3,500	731-1617



	規格	寸法	1枚	
⑥	1-091 長袖	S・M・L・LL・3L	¥4,300	732-0091
⑦	1-092 半袖	S・M・L・LL・3L	¥4,100	732-0092



	規格	寸法	1枚	
⑧	1-001 長袖	S・M・L・LL 3L・4L・5L	¥3,300	731-1001
⑨	1-002 半袖	S・M・L・LL 3L・4L・5L	¥3,100	731-1002



	規格	寸法	1枚	
⑩	1-011 長袖	S・M・L・LL 3L・4L・5L	¥3,100	731-1011
	1-012 半袖	S・M・L・LL 3L・4L・5L	¥3,000	731-1012

1-611(長袖ゴム入)

	S	M	L	LL	3L	4L	5L
着丈	67	70	73	76	76	76	76
胸廻	103	107	111	118	123	133	143
肩巾	42	44	46	48	50	52	54
袖丈	54	56	58	60	60	60	60

使用素材 ポプリン
ポリエステル 65%
綿 35%

1-612(半袖)

	S	M	L	LL	3L	4L	5L
着丈	67	70	73	76	76	76	76
胸廻	103	107	111	117	123	133	143
肩巾	44	46	48	50	52	54	56
袖丈	24	24	25	25	25	25	25

使用素材 ポプリン
ポリエステル 65%
綿 35%

1-603(長袖ゴム入)

	S	M	L	LL	3L	4L	5L
着丈	70	73	76	79	79	79	76
胸廻	103	107	112	117	125	135	145
肩巾	42	44	46	48	50	52	54
袖丈	54	56	58	60	60	60	60

使用素材 ポプリン
ポリエステル 65%
綿 35%

1-602(半袖)

	S	M	L	LL	3L	4L	5L
着丈	67	70	73	76	76	76	76
胸廻	103	107	112	117	125	135	145
肩巾	42	44	46	48	50	52	54
袖丈	24	24	25	25	25	25	25

使用素材 ポプリン
ポリエステル 65%
綿 35%

1-615、1-617(七分袖)

	S	M	L	LL	3L	4L	5L
着丈	67	70	73	76	76	76	76
胸廻	102	107	112	117	122	132	142
肩巾	42	44	46	48	50	52	54
袖丈	40	42	44	46	48	48	48

使用素材 1-615 単糸ツイル
ポリエステル 65%
綿 35%
1-617 ポプリン
ポリエステル 65%
綿 35%

1-001(長袖ゴム入)、1-002(半袖)

	S	M	L	LL	3L	4L	5L
着丈	62	65	68	71	71	71	71
胸廻	93	98	103	108	114	124	134
肩巾	36	38	40	42	44	46	48
長袖	49	51	53	55	53	53	53
半袖	21	22	23	23	23	23	23

使用素材 ポプリン
ポリエステル 65%
綿 35%

1-011(長袖ゴム入)、1-012(半袖)

	S	M	L	LL	3L	4L	5L
着丈	65	67	70	73	72	72	72
胸廻	96	101	106	112	120	130	140
肩巾	38	40	42	44	46	48	50
長袖	49	51	53	55	55	55	55
半袖	21	21	22	22	22	22	22

使用素材 ポプリン
ポリエステル 65%
綿 35%



三角巾・G帽 **E-8 直 納5**

	品名	規格	寸法	1枚	
①	三角巾 白	T型(10入)	フリーサイズ	¥4,600	731-0001
②	三角巾型帽子	FA66	フリーサイズ	¥1,300	732-0066
③	和帽子 白	9-601	M-L-LL	¥ 880	731-9601
④	G帽 白	9-611	M-L-LL	¥1,000	731-9611
⑤	三角巾	25	フリーサイズ	¥ 550	732-0025
⑥	G帽 紺	9-613	M-L-LL	¥1,120	731-9613
⑦	丸天帽子	9-801	M-L-LL	¥2,000	731-9801
⑧	抗菌帽	US-2652	M-L-LL	¥2,800	731-2652
⑨	抗菌帽	US-2653	フリーサイズ	¥2,800	731-2653



でんでん帽 50枚入 **C-16 直 納3**

	規格	寸法	1箱	
⑩	CA-101	フリーサイズ	¥ 4,400	732-0101
⑪	CA-104	フリーサイズ	¥ 7,700	732-0104
⑫	CA-105	フリーサイズ	¥17,000	732-0105
⑬	CA-106	フリーサイズ	¥17,000	732-0106

素材・静電荷不織布／数回洗濯が可能です



⑭ターボリン前掛腰下 **E-8 在**

規格	寸法(幅×丈)	1枚	
M	680×800	¥2,700	731-8413
L	810×900	¥2,950	731-8414
LL	810×1000	¥3,190	731-8415

⑮ターボリン前掛胸付 **E-8 在**

規格	寸法(幅×丈)	1枚	
M	830×1030	¥3,190	731-8423
L	830×1080	¥3,280	731-8424
LL	830×1200	¥3,380	731-8425



⑯ワンタッチ前掛胸付白 **E-8 在**／寸法:900×1150丈
1枚 ¥2,450 731-8402

⑰ワンタッチ前掛腰下 **E-8 在**／寸法:900×900丈
1枚 ¥2,100 731-8401

⑱カルツ前掛半タッチ **E-8 在**／寸法:900×1150丈
1枚 ¥3,400 731-8400



⑲ワンタッチ前掛胸付 紺 **E-8 在**／寸法:900×1150丈
1枚 ¥2,800 732-0004

⑳インボス使いすぐ前掛け **C-16 直 納3**
寸法:690×1320 前丈1050／1袋25枚入
1袋 ¥4,500 732-0010

㉑セフティエプロン胸付 **C-3 直**／寸法:900×1100
1ケース ¥58,000 732-8301
1ケース100枚入／元払・1ケース



㉒耐油薄手腕カパー付手袋 **H-3 直 納3**

規格	寸法(幅×丈)	1双	
S	190×650	¥1,300	732-0015
M	200×650	¥1,300	732-0016
L	220×650	¥1,300	732-0017

材質・ポリエチレン系樹脂



㉓腕カパー **E-14 在**
寸法:400
1組 ¥300 731-8300
材質・エンビ



㉔軍手 **E-14 在**

規格	1組	
シームレス	¥50	731-8310
純綿	¥80	731-8312
ビニボツ	¥80	731-8311



6-911,6-913(長袖・男女兼用)

	S	M	L	LL	3L
着丈	67	70	72	75	74
胸廻	102	107	112	117	117
肩巾	43	44	46	48	48
袖丈	54	56	58	60	60

使用素材 単糸ツイル
ポリエステル 65%
綿 35%

●抗菌加工

MC114

フリーサイズ
前中心丈91cm
(ヒモ巾部分含む)

使用素材 ストレッチギャバジン
(PETボトル再生繊維)
ポリエステル 80%
綿 20%

① コックコート **H-3 直 納5**

規格	寸法	1枚	
6-911	S~3L	¥5,000	731-6911
6-913	S~3L	¥5,200	731-6913

② ロングエプロンMC-114 **H-7 直 納3**
1枚 ¥4,200 **731-2114**



③ シェフメイトα **C-15 直 納7** /色:白、黒

規格	寸法	1足	
α-100	22.0~28.0	¥4,700	732-1100
α-7000	22.0~28.0	¥6,000	732-7000

耐油・耐滑ソール



④ ラブクックシューズ **E-8 直 納7**

規格	寸法	1足	
女性用	22.0~25.0	¥6,000	731-8520
男性用	23.0~29.0	¥6,500	731-8521

耐油・耐滑ソール



⑤ 抗菌衛生チャームスリッパ **C-16 直 納3**

規格	寸法	1足	
ブルー	約25cm	¥1,200	731-0708
ブラウン	約25cm	¥1,200	731-0709

材質:塩化ビニール



⑥ キッチンシューズ951 **C-15 直 納5** 色/白・黒

寸法	1足	
22.5~28.0	¥3,700	731-8951

抗菌・防臭・超耐滑ソール



⑦ ラブクックブーツOS-30 **E-8 直 納7**

寸法	1足	
23.0~28.0	¥7,200	731-8430

耐油・耐滑ソール



⑧ ホワイト長靴 **E-8 直 納7**

寸法	1足	
22.5~28.0	¥4,500	731-8510

抗菌・防カビ・耐油



⑨ ワークマスター **E-8 直 納7**

寸法	1足	
24.0~28.0	¥5,000	731-8512

耐油



⑩ 耐油長靴707 **C-15 直 納5** 色/白・黒

寸法	1足	
22.5~28.0	¥3,100	731-8707

抗菌・防臭・防滑・耐油



⑪ 耐油長靴708 **C-15 直 納5** 色/白・黒

寸法	1足	
24.0~28.0	¥4,000	731-8708

抗菌・防臭・防滑・耐油



⑫ カラーブーツ730 **C-15 直 納5** 色/紺・グリーン

寸法	1足	
24.0~28.0	¥4,750	731-8730

先芯入り

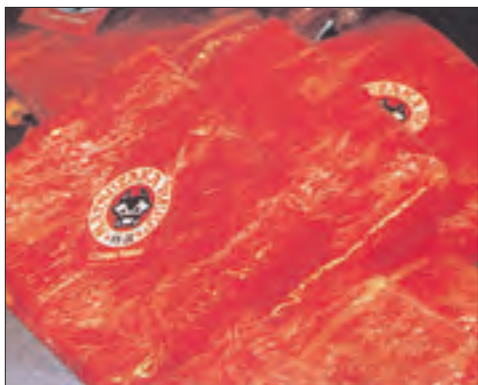

① ミートセロファン C-15 直 納3
1ケース1,000枚入(300は2,000入)

規格	寸法	1ケース	
250	250×250	¥14,100	731-3225
400	400×400	¥30,000	731-3240
300	300×300	¥33,400	731-3230

高機能鮮度保持フィルム



② 吸水シート(250枚入) C-16 直 納3

規格	寸法	1ケース	
L	385×240	¥13,000	732-0001
M	275×240	¥10,000	732-0003
S	214×240	¥ 8,000	732-0006

材質・PPフィルム+パーズンバルブポリエチレンラミネートの三層構造
ドリップによる鮮度低下防止、乾燥防止、変色防止



③ 綿 調理用糸Vパック C-16 直 納5

規格	寸法	1巻	
8	130m巻 太さ 1.2	¥1,100	732-6008
10	100m巻 太さ 1.4	¥1,100	732-6010
12	85m巻 太さ 1.6	¥1,100	732-6012

110g

④ 綿 調理用糸玉型バインダー C-16 直 納5

規格	寸法	1巻	
8	430m巻 太さ 1.2	¥2,200	732-6108
10	330m巻 太さ 1.4	¥2,200	732-6110
12	280m巻 太さ 1.6	¥2,200	732-6112

360g



卓上型



壁固定型

⑤ たこ糸ホルダー H-6 直 納3

規格	寸法	1個	
卓上型	135φ×215	¥4,900	732-3001
壁固定型	135φ×215×170	¥4,900	732-3002

材質・18-8

最大125φ×180までのたこ糸が入ります

壁固定型は作業のしやすい所にネジで固定できます

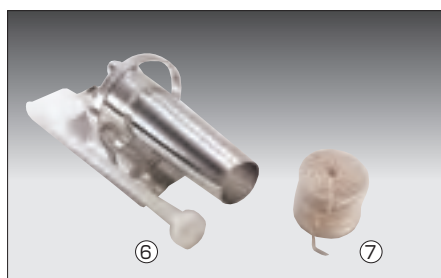

⑥

⑦

⑥ ジェットホーンJH-20 H-6 在

寸法・400×190×220
1台 ¥38,000 731-6020
目安・#10~#16まで

⑦ 綿たこ糸12号 C-16 在

1巻・320m/450g
1巻 ¥2,370 731-6512
*2.0mmその他サイズ有



⑧ 綿 調理用糸太口 C-16 直 納3

規格	寸法	1巻	
15	225m巻 太さ 1.9	¥2,300	732-6015
20	160m巻 太さ 2.0	¥2,200	732-6020
30	105m巻 太さ 3.0	¥2,200	732-6030

360g



⑨ デリネット5ライン E-19 直

規格	寸法	1巻	
#10	46m巻	¥5,400	731-6110
#12	46m巻	¥5,720	731-6112
#14	46m巻	¥6,950	731-6114
#16	46m巻	¥7,780	731-6116

材質・綿



⑩ デリネット3ライン E-19 直 /元払・10巻

規格	寸法	1巻	
#10	50m巻	¥6,600	732-3010
#12	50m巻	¥7,600	732-3012
#14	50m巻	¥8,980	732-3014
#16	50m巻	¥11,250	732-3016

10巻単位での出荷となります(バラ出荷不可)



⑪ Pデリネット5ライン E-19 直 /元払・20巻

規格	寸法	1巻	
#10	50m巻	¥3,570	731-6210
#12	50m巻	¥3,890	731-6212
#14	50m巻	¥4,320	731-6214
#16	50m巻	¥4,650	731-6216

材質・ポリエスチル

20巻単位での出荷となります(バラ出荷不可)



⑫ Pデリネット3ライン E-19 直 /元払・20巻

規格	寸法	1巻	
#10	50m巻	¥4,430	732-4010
#12	50m巻	¥4,970	732-4012
#14	50m巻	¥5,360	732-4014
#16	50m巻	¥5,780	732-4016

材質・ポリエスチル

20巻単位での出荷となります(バラ出荷不可)



⑬ ジェットネット5ライン N-6 直 /元払・10袋

規格	寸法	1袋	
#10	23m巻 2本入	¥5,500	731-6010
#12	46m巻	¥5,900	731-6012
#14	46m巻	¥6,400	731-6014

材質・綿/3ライン有

材質・綿



5ライン

3ライン

用途 肉の直径のめやす

綿5ライン#10	焼き豚、ローストビーフ	55~60mm
綿5ライン#12	焼き豚、ローストビーフ	65~70mm
綿5ライン#14	焼き豚、ローストビーフ	70~100mm
綿5ライン#16	焼き豚、ローストビーフ	85~110mm
綿3ライン#10	焼き豚、ローストビーフ	55~75mm
綿5ライン#12	焼き豚、ローストビーフ	65~85mm
綿3ライン#14	焼き豚、ローストビーフ	75~95mm
綿3ライン#16	焼き豚、ローストビーフ	85~105mm
P5ライン#10	焼き豚、ローストビーフ	60~110mm
P5ライン#12	焼き豚、ローストビーフ	70~130mm
P5ライン#14	焼き豚、ローストビーフ	80~150mm
P5ライン#16	焼き豚、ローストビーフ	90~170mm
P3ライン#10	焼き豚、ローストビーフ	45~80mm
P5ライン#12	焼き豚、ローストビーフ	50~95mm
P3ライン#14	焼き豚、ローストビーフ	60~110mm
P3ライン#16	焼き豚、ローストビーフ	70~130mm

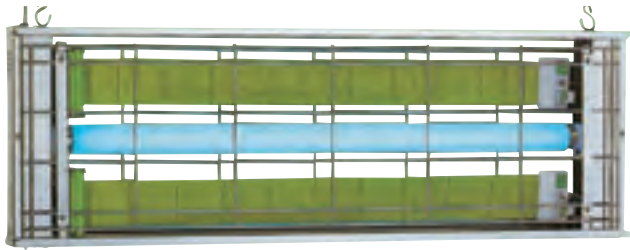

- ① ムシボン MPX-2000 **E-17 直**
 寸法・690×75×230 / 元払・3台
 1台 ¥34,000 **731-7200** 有効面積・30~50m²
 100V / 誘虫ランプ・20W・1本 / 捕虫シート・S-20 / オールステンレス製(SUS304)

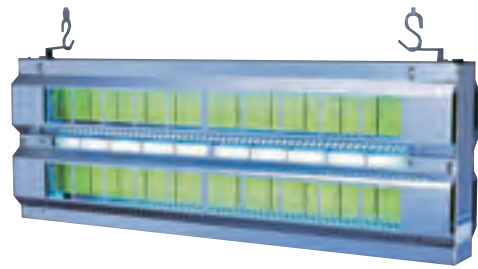

- ② 捕虫器 F-20BG **E-15 直**
 寸法・667×97×236 / 元払・4台
 1台 ¥33,300 **731-7020** 有効面積・40~50m²
 100V / 誘虫ランプ・20W・1本 / 捕虫テープ・GC-20S / ステンレス製(SUS304) / 吊り下げ、壁掛け両方可

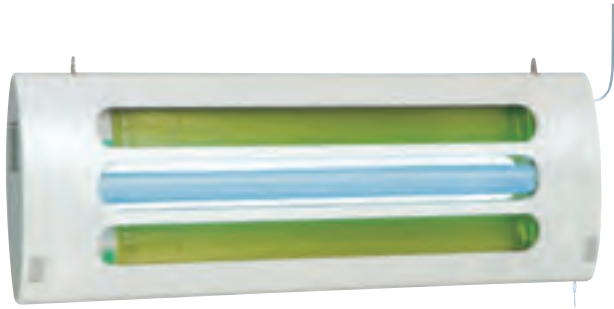

- ③ ムシボン MP-2300 **E-8 直**
 寸法・710×75×250 / 元払・5台
 1台 ¥29,800 **732-2300** 有効面積・30~50m²
 100V / 誘虫ランプ・20W・1本 / 捕虫シート・S-20 / 全面プラスチック製で軽量化(約1.8kg)
 インバータ方式採用により消費電力18%削減

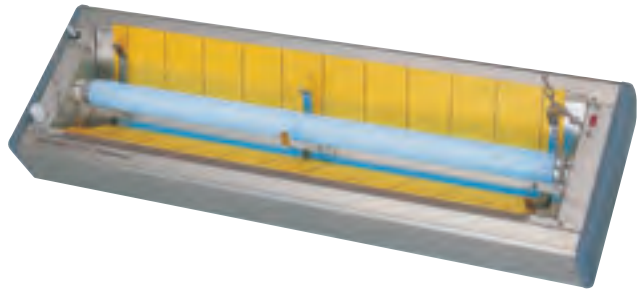

- ④ 捕虫器 H-203 **E-15 直**
 寸法・688×213×80 / 元払・4台
 1台 ¥36,200 **732-0203** 有効面積・40~60m²
 100V / 誘虫ランプ・20W・1本 / 捕虫シート・UC-200S / ステンレス製(SUS304) / 吊り下げ型

さりげないカタチで抜群の捕虫効果!



- ⑤ ムシボンポケット3 **E-8 直**
 寸法・410×165×315 / 元払・3台
 1台 ¥32,800 **733-1003**
 有効面積・30~50m²
 100V / 誘虫ランプ・TL-E22W・1本 / 捕虫テープ・S-8



- ⑥ 捕虫器 ムシボンMini **N-7 直**
 寸法・112×92×296 / 元払・7台
 1台 ¥12,000 **733-1000**
 有効面積・15~30m²
 100V / 誘虫ランプ・6W・1本 / 誘虫テープ・AS-6
 縦置き、横置き、壁付けもOK

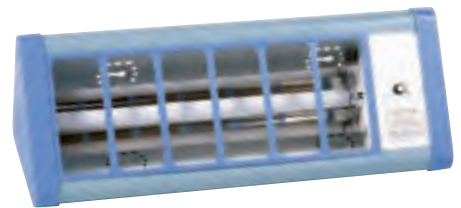

- ⑦ ムシベチャII PM-102 **E-8 直**
 寸法・580×136×230 / 元払4台
 1台 ¥23,000 **731-7101**
 100V / 誘虫ランプ・15W・1本 /
 捕虫シートPM-102用



- ⑧ クリーントラップCT-102S **B-3 直**
 寸法・415×110×278 / 元払・4台
 1台 ¥24,000 **731-7102**
 有効面積・40~50m²
 100V / 誘虫ランプ・10W・1本 / 捕虫テープ・IC-10A



FU-108LA



FU-108LB



FU-108LS

- ⑨ クリーントラップ虫くる **E-14 直** / 元払・4台

規格	寸法	1台	
FU-108LA	153×226×193	¥28,000	732-0108
FU-108LB	153×226×193	¥28,000	732-1108
FU-108LS	153×226×193	¥29,000	732-2108

LEDランプの定格寿命が2000時間と通常のランプの4倍
 有効面積・40~50m²
 100V / 捕虫ランプ・LDTM6BLB / 捕虫テープ・UC-30S



① ムシポンポケット Plus **H-3** 直
 寸法・330×150×325 / 元払・3台
 1台 ¥33,800 **732-1020**
 有効面積・30~50㎡
 100V / 誘虫ランプ TL-E22W・1本 / 誘虫テープ・S-8
 全面、側面のスリットにより全方位から誘因可能



② 殺菌線消毒保管庫 NB-5 **J-5** 直
 寸法・430×250×330
 1台 ¥69,000 **732-0005**
 ICタイマーとLED表示による完全消毒
 鋼板塗装 / インバーター式



液体タイプ POTタイプ 500mlスプレー容器

③ 虫いやーん **N-6** 直

規格	容量	1ケース	
液体タイプ	4ℓ 4本入り	¥48,000	732-2010
POTタイプ	100g 24個入り	¥36,000	732-2015

壁や床に直接散布するだけ。
 寄り付かない環境をつくります(植物エキス13種で構成)
 液体タイプ・効果期間、1~2週間
 POTタイプ・効果期間、3~4週間 / 目安・6畳に1個
 液体タイプ・抗菌、防カビ効果 / 500mlスプレー容器付



④ ネズミいやーん **N-6** 直

規格	容量	1ケース	
液体タイプ	4ℓ 4本入り	¥91,200	732-2110
POTタイプ	100g 24個入り	¥40,800	732-2115

壁や床に直接散布するだけ。
 寄り付かない環境をつくります(植物エキス15種で構成)
 液体タイプ・効果期間、1~2週間
 POTタイプ・効果期間、3~4週間 / 目安・6畳に1個
 液体タイプ・抗菌、防カビ効果 / 500mlスプレー容器付



⑤ 誘虫ランプ **E-15** 直 / 元払・50本

規格	1本	
30W	¥1,400	732-0401
20W	¥1,160	732-0402
15W	¥1,060	732-0403
10W	¥1,060	732-0404
6W	¥1,100	732-0407
TL-E22W	¥4,000	732-1400



⑥ LED捕虫ランプ **E-15** 直 / 元払・10本

規格	1本	
LDTM6BLB	¥9,600	732-2000

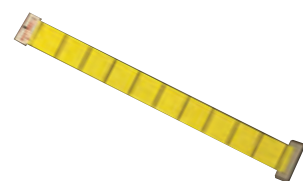

⑦ 捕虫シート **H-6** 直

品名	入数	1箱	元払	
S-20	1箱(5個入り)	¥1,500	80箱	732-0520
PM-102用	1箱(72枚入り)	¥12,600	5箱	731-9101
GC-20S	1箱(20枚入り)	¥4,200	6箱	731-9020
S-8	1箱(5個入り)	¥1,500	80箱	733-9108
AS-6	1箱(5個入り)	¥1,500	80箱	733-9006
UC-200S	1箱(20枚入り)	¥4,200	6箱	732-0521
IC-10A	1箱(20枚入り)	¥3,700	6箱	732-0522
UC-30S	1箱(20枚入り)	¥1,760	12箱	732-0524

※GC-20S、PM-102用のみ在庫



⑧ オートディスペンサー PD-1000L1 **E-15** 直
 寸法・165×138×314 / 元払・4台
 1台 ¥24,800 **732-1000**
 DC-6V
 センサーが手を感じし、薬液を噴霧しますので
 どこにも触れずに衛生的です
 お手持ちの薬液ボトルが使えます



⑨ エアータオルKTM-100 **E-19** 直 / 元払・1台
 寸法・256×148×490
 1台 ¥98,000 **732-0100**
 100V・730W / 乾燥時間5~9秒



⑩ テンボイ **H-3** 直
 1ケース(250g×64入)
 1ケース ¥25,600 **731-6001**
 天ぷら油固化剤



⑪ アルタンプレミアム-R **H-6** 直
 1ケース(350mℓ×20入)元払 / 1ケース
 1ケース ¥22,000 **731-6633**
 食器、調理機器、ふきん等の除菌剤
 きめ細かいミストで食品にかかっても安全です
 噴霧後の拭き取りも不要です



⑫ ブレイクアップS **H-7** 直

規格	1ケース	元払
5ℓ×3本入	¥14,730	732-1010 5ケース
18ℓ缶	¥14,010	732-1015 5缶

動植物油脂専用クリーナー
 落ちにくい油脂類の汚れを落とすクリーナー
 使用希釈倍率・10~50倍



ホースキットは別売り

⑬ フォームガンS **N-6** 直
 寸法425×105×225
 6台入 1ケース ¥97,000 **732-1020**
 希釈液が簡単にお作りいただけます
 洗浄液に対して、ダイヤルを回転させるだけ
 希釈倍率・0倍、10倍、20倍、40倍、70倍、130倍

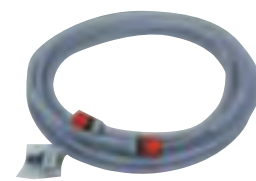

⑭ フォームガンS用ホースキット **N-6** 直
 ホース・10m
 3セット入 1ケース ¥29,600 **732-1022**



① 足踏み式消毒液ポンプスタンド N-4 直 納
 寸法・200×190×1175
 1台 ¥12,500 732-2030
 材質・スチール
 色・アイボリー、タイタングレー、レッド、オレンジ
 ステンレス受け皿・内寸165×115×20
 ボトルは付属しておりません/ポンプ位置・1020



② サニペリ K-PS11 N-4 直 納
 寸法・251×251×1005
 1台 ¥15,000 732-0011
 材質・スチール/色・黄色、青
 ご使用可能なボトル・100×100×190~310Hまで
 ボトルは付属しておりません



③ アルコールディスペンサーテッテ TE500 N-4 直 納4
 寸法・102×162×180
 1台 ¥7,500 732-0500
 ジェルタイプ、次亜塩素酸水は使用できません
 電源・単3電池 4本(別売り)
 材質・PP/ボトル容量・500ml



④ 消毒液ポンプスタンド Y02 N-4 直 納
 寸法・350×310×1015
 1台 ¥15,000 732-0002
 材質・スチール/色・アイボリー/グリーン、ブラック
 ポンプ受内寸・100×85~135
 ボトルは付属しておりません



⑤ 透明クロス飛沫防止パーテーション H-6 直 納

規格	寸法	1台	
1500	900×350×1500	¥30,000	732-1500
1200	900×350×1200	¥27,000	732-1200

 材質・クロス、塩ビ/パイプ、ステンレス
 オフィスや食堂など、テーブルとテーブルの間に



⑥ シンプルテーブル JSP02 N-4 直 納
 寸法・340×300×702
 1台 ¥8,200 732-0012
 材質・スチール、天板 集成材



⑦ スロープ型消毒液スタンド AS-14 N-4 直 納
 寸法・200×200×780
 1台 ¥13,000 453-0002
 スチールパウダー塗装
 収納可能サイズ・100×100/
 ポンプは含まれておりません



⑧ アルコール消毒液ボトル台 AS-04 N-4 直 納
 寸法・305×345×715
 1台 ¥7,900 453-0004
 スチールメラミン焼付塗装
 棚板寸法・242×200/
 ポンプは含まれておりません

紫外線(UV)パワーで、細菌・ウイルスを殺菌

※殺菌率99.9%

UVパワーライト HUV J-6 在 / SUS 304ステンレス / 100V

番号	規格	寸法	1台	
①	A61	300×100×220	¥19,800	664-0061
②	B62	255×120×160	¥19,800	664-0062
③	C63	406×210×375	¥19,800	664-0063

※雑菌99.9%の条件一例(雑菌灯メーカーの理論値に基づく)

①大腸菌 : 照射距離5cmで照射時間約3秒

②黄色ブドウ球菌: 照射距離5cmで照射時間約5秒

注) 上記数値はあくまで計算に基づく値なので、ご使用環境により変わる場合がございます。

殺菌線出力1.7W / 定格ランプ寿命 約9000h/6W

ご了承ください。

① HUV-A61



トング ビュッフェやバイキングなど向け



ビュッフェなど、料理を取り分ける際に使用するトングに直接照射できるコンパクトタイプ。使用しない間は常に殺菌している状態なので、安心してご使用いただけます。

② HUV-B62



スプーン フォーク フードコート・社員食堂など向け

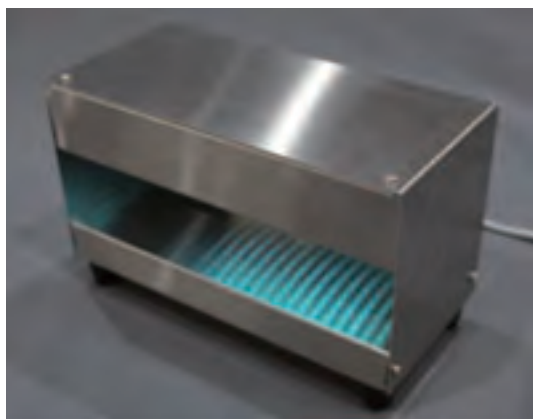

スプーン・フォーク・ナイフ・トングなどを差し込むことで殺菌されます。お客様ご自身で使用直前に殺菌して頂けます。差し込み時間は、3~5秒が目安です。

③ HUV-C63



トング パン屋さん・惣菜店・焼肉店等向け

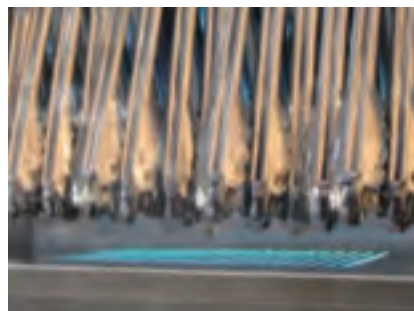

最大20本までのトングを同時に殺菌できます。UVが目には負担にならない様、UVカットの亚克力を使用しています。

※HUV-C63は使用後のトングには使用できません。

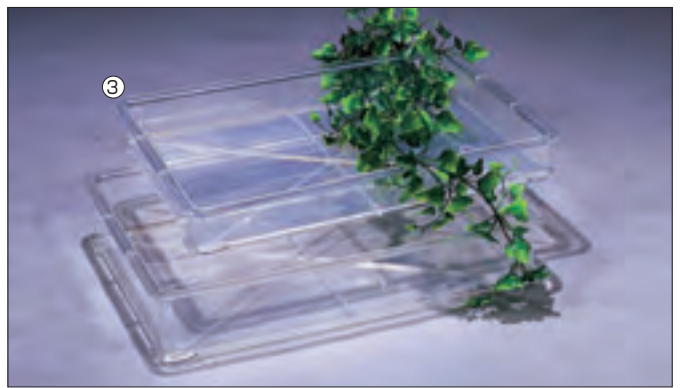
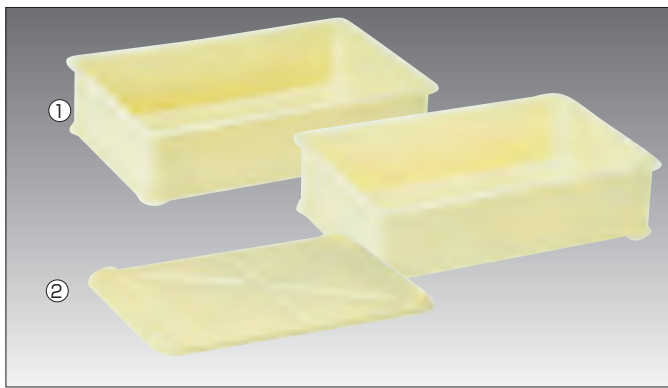

① ばんじゅう E-16 直

規格	寸法	1台	元払	
特大A	684×423×160	¥5,850	5個	811-5051
特大B	684×423×100	¥5,200	10個	811-5052
大型A	643×417×160	¥5,200	5個	811-5041
大型B	643×417×90	¥4,750	10個	811-5042
G-10	643×396×153	¥4,300	5個	811-5710
G-20	644×393×113	¥4,100	5個	811-5720
G-30	642×396×88	¥3,500	10個	811-5730
A	574×388×105	¥2,850	10個	811-5001
B	574×388×73	¥2,650	15個	811-5002
D	689×339×62	¥3,650	20個	811-5004
中型	484×334×74	¥2,300	20個	811-5030
半	386×289×99	¥1,860	20個	811-5070
小型F	346×307×70	¥1,650	20個	811-5020
油脂箱	573×386×130	¥2,850	10個	811-5080

材質・PP/色・クリーム(小型番重のみPE)

② ばんじゅう蓋 E-16 直

品名	寸法	1枚	元払	
特大用	694×434×29	¥2,530	10枚	811-5050
大型用	652×425×32	¥2,230	10枚	811-5040
G用	654×406×24	¥2,020	10枚	811-5700
A.B用	584×399×30	¥2,160	10枚	811-5000
中型用	494×344×24	¥1,380	10枚	811-5031

材質・PP/色・クリーム

③ クリスタルばんじゅう E-16 直

規格	寸法	1台	元払	
A	574×388×97	¥6,020	10個	811-5901
B	574×388×67	¥5,230	15個	811-5902

材質・透明特殊樹脂

④ クリスタルばんじゅう蓋 E-16 直
寸法・590×401×30/元払・10個
1枚 ¥3,980 811-5900

ばんじゅうは製菓・製パン用途に開発された商品ですが、その優れた強度、デザインであらゆる業界でご利用いただいております。

セラミックス抗菌コンテナは優れた抗菌力で食品を守ります

食品の衛生管理は食品製造・流通業界において意識の高まりを見せ、HACCP(危害分析重要管理点)も積極的に導入されています。製造から出荷、販売の各段階でチェックポイントを設け、食品の安全基準を設けて監視するHACCPに最適なのがセラミックス抗菌コンテナです。

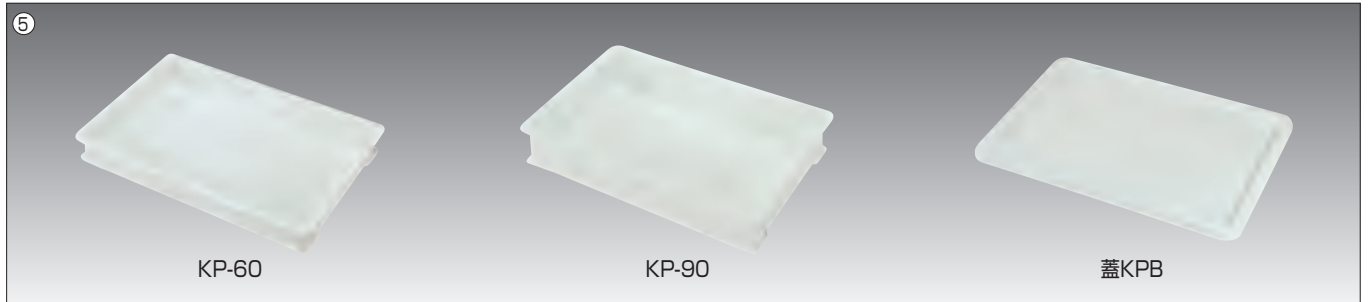

⑤ セラミックス抗菌コンテナ E-14 直

規格	寸法	1台	元払		色
KP-60	573×388×75	¥4,330	10個	811-5160	白
KP-90	573×388×105	¥4,570	10個	811-5190	
蓋KPB	577×397×18	¥2,830	20個	811-5100	

材質・特殊セラミックス配合PP樹脂

*カビ等の心配が無くいつでも清潔さを保て、繰り返し洗浄しても溶出する事なく優れた抗菌効果が半永久的に持続します。

*抗菌剤の特殊セラミックスは厚生労働省の食品衛生法に合格した、安全性の高い素材です。

High Performance

優れた抗菌性能

JIS抗菌性能ガイドを大幅クリア

*抗菌効果を持った特殊セラミックスを配合したポリプロピレン製の食品配送用コンテナです。
*特殊セラミックスには優れた抗菌機能があり、コンテナ表面の菌の増殖を抑制し、2次感染も防ぎます。



特殊セラミックスから出る遠・近赤外線が菌の細胞膜の水分子を分解、増殖を抑制します。



① サンテナーA浅型金具付 E-16 直
ハンドル無しあります。

規格	寸法	1個	元払		色
#14	550×342×100	¥5,190	30個	811-1014	青
#25	530×368×197	¥2,630	10個	811-1025	
#30	704×470×128	¥3,880	10個	811-1030	
#32	578×404×180	¥3,770	10個	811-1032	
#33	540×450×180	¥4,490	10個	811-1033	濃青
#38	660×442×171	¥4,390	10個	811-1038	青、オレンジ
#40	690×468×173	¥5,630	10個	811-1040	青
#40-2	686×468×190	¥5,950	10個	811-1402	青底ベタ
#48	658×448×200	¥4,690	10個	811-1048	濃青底ベタ

材質・PP(#14、#25はPE)



② サンテナーA深型金具付 E-16 直
ハンドル無しあります。

規格	寸法	1個	元払		色
#45	571×404×257	¥ 4,210	10個	811-1045	濃青
#50	560×390×283	¥ 5,700	10個	811-1050	青、オレンジ
#50M-2	569×359×305	¥ 3,910	10個	811-1502	青
#55	664×468×235	¥ 6,810	5個	811-1055	オレンジ
#75	632×479×314	¥ 6,160	5個	811-1075	青
#80	664×468×333	¥ 6,500	6個	811-1080	青、オレンジ
#85	712×472×338	¥ 8,430	5個	811-1085	濃青
#100	815×550×291	¥ 8,490	5個	811-1100	青
#120	808×553×370	¥13,090	5個	811-1120	濃青、オレンジ
#150	824×574×418	¥14,850	5個	811-1150	青

材質・PP



③ サンテナーB浅型 E-16 直

規格	寸法	1個	元払		色
#15	624×390×81	¥2,630	10個	811-2015	青
#17-2	480×420×116	¥3,170	10個	811-2172	
#18	628×438×86	¥2,350	10個	811-2018	青、黄
#18-2	627×438×118	¥3,230	10個	811-2182	
#18-4	628×439×136	¥3,230	10個	811-2184	青
#19K	575×389×114	¥3,280	10個	811-2019	
#20	708×460×83	¥2,860	10個	811-2020	青、オレンジ
#20-2	700×460×93	¥3,000	10個	811-2202	
#27	698×481×105	¥3,860	10個	811-2027	青
#30	716×460×113	¥3,370	10個	811-2030	青、オレンジ
#48	712×462×177	¥4,310	5個	811-2048	青、黄

材質・PP(#15、#20、#30、#48はPE)



④ サンテナーB(深型・底面格子) E-16 直

規格	寸法	1個	元払		色
#39	625×295×250	¥ 4,310	8個	811-2039	青
#45	658×346×261	¥ 4,300	8個	811-2045	青
#45-2	658×346×220	¥ 3,990	8個	811-2452	濃青
#50玉コ	521×364×305	¥ 3,200	8個	811-2250	オレンジ
#55-1	900×300×248	¥ 8,110	6個	811-2551	
#55-2	900×300×188	¥ 5,350	5個	811-2552	青
#62	622×462×268	¥ 6,090	6個	811-2062	
#150	820×570×428	¥11,730	3個	811-2150	

材質・PP(#39、#55-1、#55-2)
PE(#45、#45-2、#50玉コ、#62、#150)



⑤ サンテナーB(浅型・斜格子) E-16 直

規格	寸法	1個	元払		色
#24	622×462×116	¥4,020	5個	811-2024	青
#35	622×462×152	¥4,350	5個	811-2035	
#40M	575×415×180	¥3,230	5個	811-2040	緑
#40-1	622×462×196	¥3,910	5個	811-2401	
#41	618×413×197	¥3,720	10個	811-2041	青
#42-2	619×429×195	¥3,910	5個	811-2422	

材質・PE(#24はPP)



⑥ サンテナーB(深型・底面ベタ) E-16 直

規格	寸法	1個	元払		色
#38	544×261×362	¥5,670	6個	811-2038	濃青
#50	521×364×311	¥2,800	8個	811-2050	青、オレンジ
#60-1	640×320×322	¥5,290	6個	811-2601	青
#61	484×414×372	¥5,400	6個	811-2061	緑
#80	619×429×319	¥5,200	6個	811-2080	青、オレンジ

材質・PE(#38はPP)

見た目が美しく飲料等人目に触れるところでの補充用等に。

*同色方向でネスティング・
互い違いでスタッキングします。



① SNコンテナ-C E-16 画

規格	寸法	1個	元払		色
#12	576×319×98	¥2,070	20個	811-3012	青、オレンジ
#14	528×293×123	¥2,630	20個	811-3014	
#15	500×380×110	¥2,950	10個	811-3015	
#20	565×442×110	¥3,980	10個	811-3020	青
#24	498×428×150	¥3,670	10個	811-3024	青、オレンジ
#27	565×450×148	¥3,670	10個	811-3027	
#30	644×421×152	¥5,210	15個	811-3030	青
#32	716×460×128	¥4,930	5個	811-3032	青
#41	674×360×227	¥5,840	6個	811-3041	青

材質・PP(C#30はPE)

② めんコンテナ E-16 画

規格	寸法	1個	元払		色
T-12	630×440×64	¥2,800	40個	811-4512	青、黄
T-17	480×420×116	¥3,550	40個	811-4517	
T-18	630×440×93	¥3,550	40個	811-4518	青
T-20	703×464×79	¥3,700	40個	811-4520	青、黄
T-22	703×462×86	¥3,700	20個	811-4522	
T-24	703×464×88	¥3,800	40個	811-4524	
T-30	703×464×110	¥4,600	20個	811-4530	
T-31	702×462×125	¥4,500	20個	811-4531	青

材質・PP

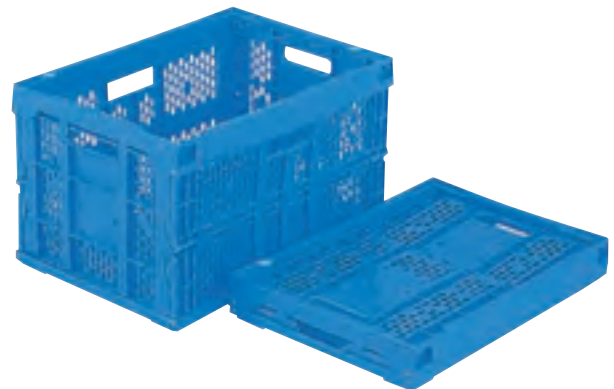

③ 折コン(目無し) E-16 画

規格	寸法	1個	元払		色
20B	380×305×228(74)	¥ 4,420	10個	811-3220	青
28B	440×318×248(85)	¥ 5,520	10個	811-3228	
38B	440×318×326(85)	¥ 6,900	10個	811-3238	
40B	530×366×272(77)	¥ 7,350	5個	811-3240	青、黄
50B	530×366×321(79)	¥ 8,110	5個	811-3250	
60B	531×368×380(86)	¥ 9,190	5個	811-3260	青
39B	610×380×206(74)	¥ 6,700	5個	811-3239	青、黄
55B	651×442×249(77)	¥ 9,190	5個	811-3255	
75B	651×442×327(77)	¥10,110	5個	811-3275	
95B(2)	648×440×406(78)	¥11,330	5個	811-3295	

材質・PP

④ 折コン(網目) E-16 画

規格	寸法	1個	元払		色
40A	530×366×272(80)	¥6,580	5個	811-3140	青、黄
50A	530×366×322(80)	¥7,500	5個	811-3150	
60A	530×366×380(84)	¥9,640	5個	811-3160	
P75A(3)	650×440×329(77)	¥9,790	5個	811-3175	

材質・PP

折りたためばスペースは1/4に

未使用時のコンテナ保管スペースは以外と膨大なものです。

折りたたみ式なので物流コストの削減・省スペース化・合理化・効率化をサポートします。



① リステナー(浅型) E-16 直

規格	寸法	1個	元払		色
MB-8	630×440×87	¥3,550	40個	811-4008	青、黄
MB-10	630×440×117	¥3,550	20個	811-4010	
MB-12	630×440×136	¥3,600	20個	811-4012	
MB-13	674×446×110	¥3,700	20個	811-4013	
MB-18	618×428×190	¥4,100	20個	811-4018	
MB-19	616×424×203	¥4,300	20個	811-4019	青、アイボリー
MB-25	648×406×134	¥3,800	20個	811-4025	
MB-210F	522×363×160	¥2,600	20個	811-4210	
MB-215F	530×363×209	¥3,300	20個	811-4215	
MB-34	574×410×181	¥3,600	20個	811-4034	
MB-40	622×462×197	¥4,350	20個	811-4040	青、黄

材質:PP



② リステナー(深型) E-16 直

規格	寸法	1個	元払		色
MB-20F	522×363×308	¥ 3,900	24個	811-4020	青、黄
MB-30II	615×424×312	¥ 5,200	24個	811-4030	
MB-60A	645×321×328	¥ 5,850	12個	811-4060	青
MB-150	816×568×428	¥13,000	12個	811-4150	青、黄

材質:PP

農産物の一貫した作業から市場流通にまでご利用いただける業務用コンテナシリーズ。



③ サンボックス(浅型) E-16 直

規格	寸法	1個	元払		色
#5-2	389×289×54	¥1,770	10個	811-0152	青、黄、緑
#10-4	451×337×87	¥2,670	10個	811-0104	
#11-2	518×331×90	¥2,980	10個	811-0112	オレンジ
#12	508×266×118	¥2,740	10個	811-0012	
#12-3	451×276×120	¥2,510	10個	811-0123	黄、グレー
#14-2	416×304×156	¥2,630	10個	811-0142	青
#16-3	552×307×129	¥3,580	10個	811-0163	オレンジ
#17	459×332×132	¥3,150	10個	811-0017	青、オレンジ、グレー
#18-2	510×350×130	¥3,580	10個	811-0182	青
#21	569×328×135	¥2,980	10個	811-0021	緑(持手穴有)
#22D	606×362×127	¥4,580	7個	811-0224	青
#22E	620×380×185	¥4,620	5個	811-0225	青、グレー
#23-2	514×341×159	¥3,810	5個	811-0232	青、オレンジ、グレー
#27	750×369×128	¥6,090	5個	811-0027	緑
#28-2	475×369×204	¥3,700	8個	811-0282	青、オレンジ、黄
#30	619×455×125	¥4,580	8個	811-0030	青
#36B	504×341×168	¥3,990	10個	811-0036	クリーム、青、オレンジ
#36-2	593×393×206	¥4,770	8個	811-0362	青、オレンジ、黄
#56B	658×448×225	¥5,610	5個	811-0562	青、黄、グレー
#56C	658×448×167	¥5,190	5個	811-0563	
#56D	658×448×122	¥4,390	5個	811-0564	

材質:PP



④ サンボックス(深型) E-16 直

規格	寸法	1個	元払		色
#17-2	403×288×206	¥ 3,280	8個	811-0172	青、黄、グレー
#19B	580×364×274	¥ 6,400	8個	811-0019	黄、緑
#22A	630×390×225	¥ 5,490	4個	811-0022	青、グレー
#22F	620×380×225	¥ 5,000	4個	811-0226	
#24A	424×292×249	¥ 3,370	12個	811-0024	クリーム、オレンジ
#25	444×304×233	¥ 3,950	12個	811-0025	オレンジ
#36C	496×341×265	¥ 5,000	8個	811-0363	クリーム、緑、青
#38	537×411×240	¥ 5,850	5個	811-0038	青
#40	472×360×306	¥ 4,690	8個	811-0040	
#45	520×440×230	¥ 5,980	5個	811-0045	オレンジ
#50A	537×370×315	¥ 5,690	10個	811-0050	
#52	557×417×274	¥ 6,050	6個	811-0052	青、グレー(持手有)
#53	650×400×275	¥ 7,860	8個	811-0053	青
#54	572×387×297	¥ 6,700	8個	811-0054	クリーム、緑
#54-2	551×399×307	¥ 7,090	6個	811-0542	青
#56A	658×448×268	¥ 6,840	5個	811-0056	青、黄、グレー
#64	600×440×300	¥ 8,050	5個	811-0064	青、クリーム、グレー
#75	656×456×326	¥10,550	3個	811-0075	青、クリーム
#75B	656×456×470	¥20,770	2個	811-0752	クリーム
#83	740×550×254	¥ 8,950	2個	811-0083	青、黄

材質:PP



⑤ RBボックス(浅型) E-16 直

規格	寸法	1個	元払		色
RB-12	444×268×126	¥2,300	40個	811-6012	青
RB-18	548×364×120	¥4,000	40個	811-6018	
RB-23	510×345×166	¥4,400	20個	811-6023	青、黄
RB-25	548×364×163	¥4,400	20個	811-6025	
RB-28	567×399×166	¥4,850	20個	811-6028	青、黄
RB-29	530×420×165	¥4,400	20個	811-6029	
RB-38	682×448×155	¥5,200	20個	811-6038	青
RB-41-2	622×373×185	¥5,150	20個	811-6412	
RB-41-3	622×373×125	¥3,800	20個	811-6413	青、黄、グレー
RB-45	623×464×199	¥6,200	20個	811-6045	青
RB-60	813×460×209	¥9,200	12個	811-6060	

材質:PP



⑥ RBボックス(深型) E-16 直

規格	寸法	1個	元払		色
RB-30	548×364×226	¥5,150	20個	811-6030	青、黄
RB-36	516×345×265	¥5,750	24個	811-6036	
RB-41	622×373×224	¥5,550	20個	811-6041	青、黄、グレー
RB-42	510×380×271	¥5,200	20個	811-6042	青、黄
RB-47	525×358×310	¥6,300	24個	811-6047	青
RB-54	567×399×306	¥7,100	24個	811-6054	青、黄
RB-58	666×390×290	¥8,700	12個	811-6058	
RB-61	654×448×255	¥7,550	12個	811-6061	青
RB-72	615×423×348	¥8,700	12個	811-6072	

材質:PP

青果ディスプレイ用オリコンで、見栄えと省スペース化を両立



① ディスプレイオリコン E-16 直

規格	寸法	1個	元払		色
EP22A-C	600×400×125(47)	¥3,210	10個	811-2220	青、黒
EP29A-B	600×400×160(47)	¥2,420	10個	811-2900	
EP33A-B	600×400×180(47)	¥3,830	5個	811-3300	オレンジ、黒 青、黒、緑
EP39A	600×400×205(45)	¥4,140	10個	811-3900	
EP42A-B	600×400×220(47)	¥4,290	5個	811-4200	

材質:PP

木箱をイメージした木目調の外観で店舗イメージの向上に



ディスプレイオリコン6416を介して上面、下面どちらへも安定した積み重ねが可能。黒色ディスプレイオリコンとリーフオリコンがつかえます。

② ディスプレイオリコン 6416 E-16 直

寸法:600×400×160(55) / 元払:5個
1個 ¥6,400 [811-6416](#)



▲ディスプレイオリコン6416を積み上げてその上へ陳列

3ウェイ使用が可能な折りたたみ式ディスプレイ台

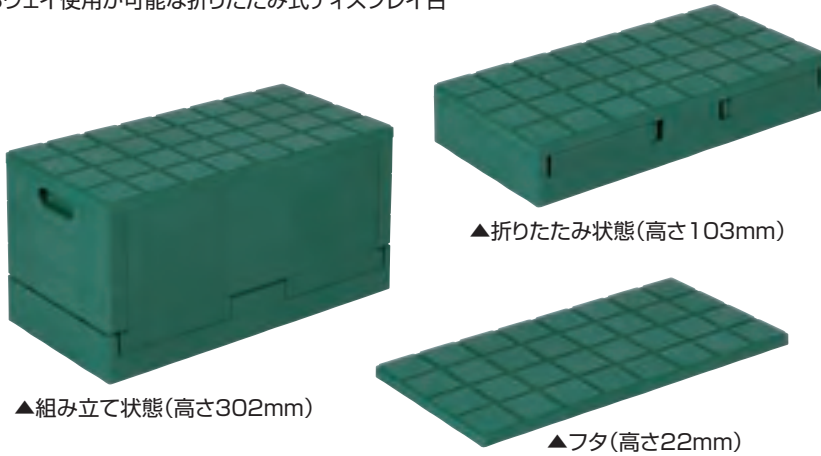

▲組み立て状態(高さ302mm)

▲折りたたみ状態(高さ103mm)

▲フタ(高さ22mm)



▲組み立て状態と折りたたみ状態とを組み合わせたひな壇のディスプレイ

① ディスプレイオリコン 6030 **E-16 直**

寸法	1個	元払	色
600×300×302(103)	¥11,700	3個 811-6031	緑

材質・PP/耐荷重100kg



▲フタをスノコとして使用



保冷効果に優れたフター体型のエペラン製オリコン

② EPオリコン #38 **E-16 直**
寸法・600×400×253(115)/元払・5台
1個 ¥13,000 **812-0038**

特徴

高い密閉度

各パーツ間の隙間が少なく、高い保冷製能を有します。



内底面の波型形状で冷気が通りやすい

内底面は冷気の通りやすい波型形状を採用。結露した水に内容物が濡れ難くなる効果もあります。





① シンタックスM E-8 直

規格	寸法	1個	元払	
M-100	580φ×620	¥11,800	5個	811-7310
M-200	683φ×755	¥19,800	5個	811-7320
M-300	760φ×840	¥28,500	3個	811-7330
M-500	940φ×920	¥48,000	3個	811-7350
M-1000	1150φ×1200	¥99,200	2個	811-7301

材質・PE/色・オレンジ

② シンタックスK E-8 直

規格	寸法	1個	元払	
K-420	730×730×760	¥ 48,700	3個	811-7142
K-480	1020×865×625	¥ 58,000	3個	811-7150
K-620	1000×1080×650	¥ 70,300	3個	811-7162
K-700	885×1145×810	¥ 82,600	3個	811-7170
K-800	985×1185×800	¥ 91,500	3個	811-7180
K-1000	1125×1370×760	¥113,000	2個	811-7101

材質・PE/色・オレンジ、白

③ MDドラム E-8 直

規格	寸法	1個	元払	
20H	310φ×375	¥ 7,200	10個	811-7802
50H	400φ×550	¥12,700	10個	811-7805
100H	450φ×750	¥20,300	5個	811-7810

材質・PE/色・白



④ ポリタル E-8 直

規格	寸法	1個	元払		色
50L本体	486φ×456	¥6,300	5個	811-7650	白
50L蓋	490φ×33	¥4,300	10個	811-7050	
75L本体	540φ×502	¥8,300	5個	811-7675	白・青
75L蓋	544φ×40	¥4,900	10個	811-7075	

⑤ 液抜き加工用オプション E-8 直

スーパーローリータンク/シンタックス/MDドラム

品名	1個	
ポリコック25A	¥2,800	811-7825
フィッティング20A	¥2,800	811-7920
フィッティング25A	¥3,400	811-7925
フィッティング40A	¥5,600	811-7940
フィッティング50A	¥6,800	811-7950
プラグ栓20A	¥ 320	811-7720
プラグ栓25A	¥ 340	811-7725
プラグ栓40A	¥ 860	811-7740
プラグ栓50A	¥1,360	811-7750
取り付け工事	¥1,200	811-7700



⑥ サンコータル E-16 直

規格	寸法	1個	元払		色
45	524φ×344	¥ 3,280	10個	811-3645	青
65	534φ×430	¥ 7,950	5個	811-3665	青・白
75	563φ×470	¥ 8,500	5個	811-3675	
200	774φ×693	¥25,230	1個	811-3620	青・オレンジ

⑦ サンコータル蓋 E-16 直

規格	1個	元払		色
45用	¥ 1,600	10個	811-3745	青 75φのみ 白あり
65用	¥ 4,500	5個	811-3765	
75用	¥ 4,500	5個	811-3775	
200用	¥15,090	2個	811-3720	



⑧ トロ函 E-16 直

規格	寸法	1個	元払		色	備考
トロ函クロームH	634×404×146	¥ 5,850	10個	811-7010	青、白 黒点、グレー	PE ハド付
トロ函ステンH	634×404×146	¥ 7,850	10個	811-7011		
大型トロ函ステンH	634×402×211	¥ 9,950	10個	811-7041		
大型トロ函3	616×467×185	¥ 5,830	10個	811-7043	青、緑	PP
特大型トロ函2	862×521×206	¥ 8,990	5個	811-7052		
特大型トロ函3	924×616×210	¥ 6,850	5個	811-7053		
スーパートロ函	1364×902×207	¥28,320	2個	811-7061		
No.220	1514×900×214	¥32,000	8個	811-7022	青	

色・青

*トロ函のみ白有ります。



① ジャンボックス E-16 直

規格	寸法	1個	元払	適合オプション(別途御見積り致します)	
#100	703×503×411	¥ 17,860	3個	811-0100	65φキャスター・ローブ・蓋
#200	883×642×517	¥ 44,390	1個	811-0200	100φキャスター・蓋・1インチフィッティング・風呂栓
#400	1096×793×643	¥110,740	1個	811-0400	150φキャスター・蓋・落とし蓋・1.5インチフィッティング・風呂栓
#500	1340×865×688	¥125,820	1個	811-0500	1.5インチフィッティング・40A風呂栓・150φキャスター(固定2自在2)・蓋
#1000	1700×1240×730	¥260,490	1個	811-1000	1.5インチフィッティング・40A風呂栓・150φキャスター(中固定2外自在4)・蓋・落とし蓋
#1200	1990×1050×848	¥292,910	1個	811-1200	2インチフィッティング・50A風呂栓・250φキャスター(2固定2自在)・蓋

材質・PP/色・青、オレンジ



② 大型RBボックス RB-150 E-16 直

寸法・828×570×428

1個 ¥28,500 811-6150

元払・4個

材質・PP/色・青

備考・3インチ、5インチキャスター取り付け可



③ 塩水槽 E-8 直

規格	寸法	1台	元払	
KL-200	905×680×400	¥ 31,500	5台	811-7220
KL-300	1025×785×450	¥ 45,800	3台	811-7230
KL-500	1229×960×500	¥ 67,200	3台	811-7250
KL-1000	1476×1230×650	¥154,000	2台	811-7201

材質・PE

備考・25A液抜き加工承ります。別途金枠、金枠台車製作できます。



④ 活魚タンク E-8 直

規格	寸法	1台	元払	
250L	850×850×550	¥ 57,200	1台	811-7425
500L	1000×1000×700	¥ 89,200	1台	811-7450
1000L	1400×1400×800	¥187,000	1台	811-7401

材質・PE

備考・蓋・バルブ付



⑤ スーパーローリータンク E-8 直

規格	寸法	1個	元払	
SLT-100	630×480×490	¥ 16,700	1個	811-7510
SLT-200	800×630×630	¥ 21,800	1個	811-7520
SLT-500	1070×880×800	¥ 36,300	1個	811-7550
SLT-800	1200×1020×960	¥ 70,300	1個	811-7580
SLT-1500	1400×1400×1110	¥190,000	1個	811-7515

材質・PE/色・オレンジ

オプションで液出口・バルブ取り付け承ります。



② 保冷剤 フリーザーアイスハード C-16 直 納3

規格	寸法・容量	1個	
FIH-03S	180×95×26・350g	¥280	813-0003
FIH-05S	180×150×28・500g	¥310	813-0005
FIH-08S	288×195×22・800g	¥550	813-0008

03S、05Sのみ抗菌仕様
ゲル状タイプ

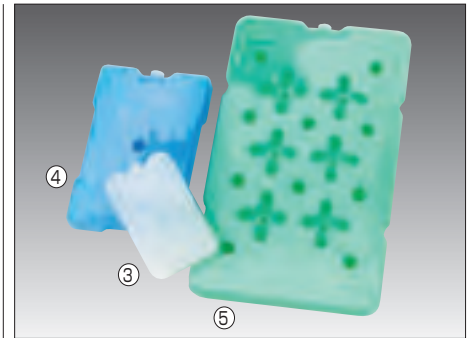

アデカエバクル N-4 直

番号	規格	寸法・容量	入数	1ケース	
③	プラス2000 ⁺	150×90×17・200g	75個	¥19,600	814-0200
④	プラス1000 ⁺	230×150×39・1kg	16個	¥11,800	814-1000
⑤	プラス2500 ⁺	400×240×40・2.1kg	6個	¥15,700	814-2500

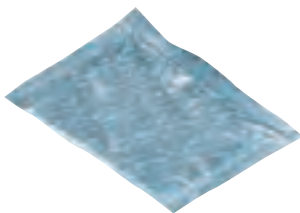

⑥ ニューアイスパック C-16 直

規格	寸法・容量	入数	1ケース	
プチ	90×50・20g	800個	¥11,200	814-6520
ミニ	100×70・30g	500個	¥10,000	814-6522
S	100×70・40g	400個	¥9,600	814-6524
S50	110×70・50g	300個	¥8,400	814-6526

繰り返し使用できます



⑦ エスレンコンテナ E-19 直

規格	寸法	容量	1台	
SP-10D	483×373×179	10ℓ	¥12,000	814-9010
SP-15D	483×373×218	15ℓ	¥12,000	813-9015
SP-20D平	643×424×187	20ℓ	¥18,400	813-9120
SP-32D	570×365×325	32ℓ	¥21,000	813-9032
SP-37D	570×389×341	37ℓ	¥21,000	813-9037

耐熱温度:0~80℃
材質 本体、フタ・ポリプロピレン



⑧ エスレンコンテナSP-20-D深型 E-19 直

寸法:483×373×256
1台 ¥11,500 813-9020
ごはん(5升入り)
材質 本体、フタ・ポリプロピレン
耐熱温度:0~80℃



⑨ エスレンコンテナ専用トレー・SPTレー N-2 直

寸法:370×300×31(内寸:364×294×28)
1枚 ¥2,300 813-9000
材質:ABS
※SP-10Dには3枚収納
※SP-15Dには4枚収納
※SP-20D深には5枚収納
しゃり玉、寿司ネタなどに



⑩ エスレンコンテナ専用SPTレー中 N-2 直

寸法:371×294×45(内寸:323×287×38)
材質:ABS
1枚 ¥2,400 813-6000
※SP-10Dには2枚収納
※SP-15Dには3枚収納
※SP-20D深には4枚収納
いなり、細巻きなどに



⑪ ホリデーランドクーラー H-5 直

規格	寸法	容量	1台	
27H	540×295×349	27ℓ	¥7,100	814-0027
33H	574×315×369	33ℓ	¥8,100	814-0033

材質:ポリプロピレン
携帯ベルト付/サイドハンドル、キャスター付



⑫ サンコールドボックス フタ付 E-19 直/元払・5台

規格	寸法	容量	1台	
#15	478×370×220	16.7ℓ	¥18,770	813-9315
#20	478×370×257	22.3ℓ	¥19,860	813-9320
#25	730×440×185	25.4ℓ	¥26,990	813-9325
#37	570×390×342	35.2ℓ	¥28,860	813-9337

材質:ポリオレフィン



⑬ フレッシュキーパー W/バッグ N-1 直

規格	寸法(内寸)	1セット	元払	
1号	250×250×200	¥2,520	20セット	814-1105
2号	250×350×350	¥3,240	20セット	814-1106
3号	310×400×380	¥4,150	15セット	814-1107
4号	350×500×400	¥4,650	10セット	814-1108

1セット内容 外袋1枚、ブラダン2枚、内袋1枚
耐熱温度:80℃ / 耐冷温度:-40℃
ポリエステル、アルミ蒸着。外からの光線をアルミがシャットアウト

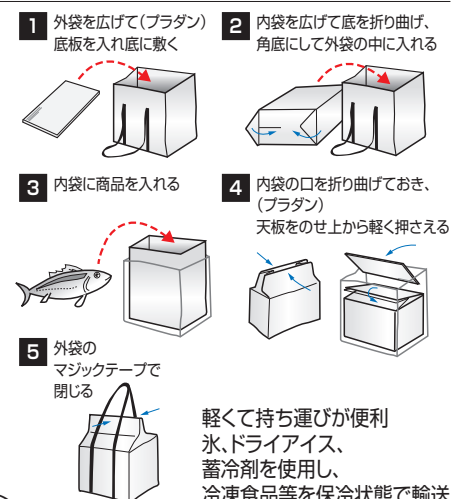

軽く持ち運びが便利
氷、ドライアイス、
蓄冷剤を使用し、
冷凍食品等を保冷状態で輸送

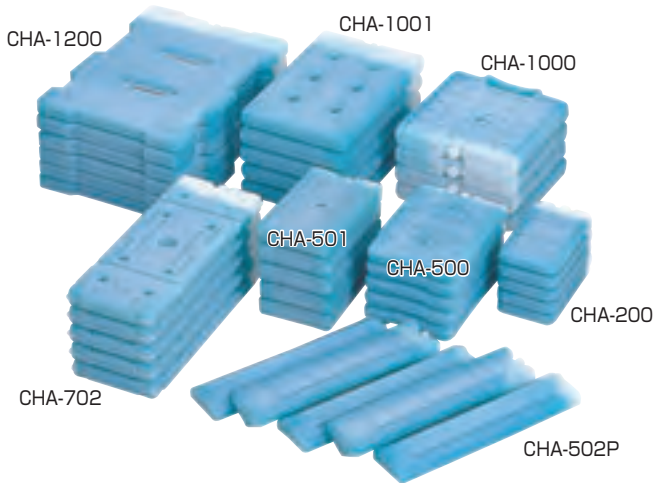

① 蓄冷剤 E-14 直 / 価格合計7万円以上元払

規格	寸法・容量	入数	1ケース	
CAH-200	90×150×19・210g	80個	¥26,400	815-1200
CAH-500	140×195×25・530g	30個	¥19,800	815-1500
CAH-501	115×187×30・500g	30個	¥19,800	815-1501
CAH-502P	70×300×40・500g	40個	¥26,400	815-1502
CAH-702	135×330×24・865g	18個	¥17,200	815-1702
CAH-1000	200×210×33・1000g	20個	¥26,000	815-1000
CAH-1001	180×280×29・1180g	15個	¥19,500	815-1101
CAH-1200	250×355×23・1560g	12個	¥35,640	815-2200

高粘度蓄冷体封入タイプ
蓄冷剤は、-10℃以下の冷凍庫で凍らせてご使用ください

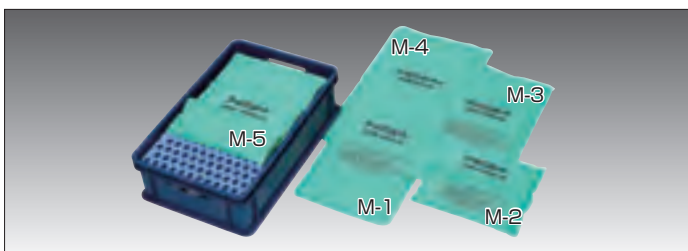

② 蓄冷剤マットタイプ E-14 直 / 価格合計7万円以上元払

規格	寸法・容量	入数	1ケース	
M-1	280×520×10・954g	18個	¥93,600	815-3001
M-2	305×245×22・1060g	10個	¥60,000	815-3002
M-3	280×510×20・1754g	10個	¥60,000	815-3003
M-4	330×555×16・1762g	10個	¥60,000	815-3004
M-5	300×500×18・1738g	10個	¥84,000	815-3005

マットの折れ目は、必要な製品だけを取り出しやすく、
広い面による効果で品温を保持します

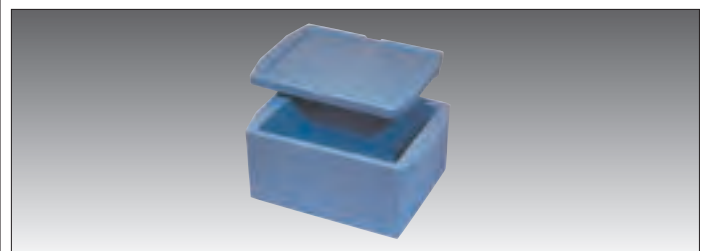

③ 米飯コンテナ E-14 直 / 価格合計7万円以上元払

規格	外寸法・内寸法	1台	
RH-25	484×365×177・394×314×115	¥8,200	815-1025
RH-35	484×365×219・394×314×157	¥8,400	815-0035
RH-50	484×365×219・394×314×157	¥8,600	815-0050

一体成型で表面剥離がなく、耐久性に優れ、衝撃にも強く安心です
洗浄機、手洗いでも、繰り返し洗えるので衛生的です
材質・発泡ポリエチレン / 耐熱温度-20℃~100℃ / P455-③SPTレーが入ります

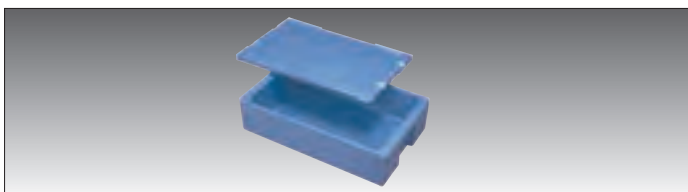

④ ケータリングコンテナ E-14 直 / 価格合計7万円以上元払

規格	外寸法・内寸法	1台	
RH-20	466×354×262・394×314×200	¥ 6,800	815-0020
RH-30	466×354×317・394×314×250	¥ 8,300	815-0030
RH-60	554×364×312・464×314×250	¥12,600	815-0060
RH-70	594×434×276・504×382×210	¥12,600	815-0070
RH-150	684×418×134・604×378×76	¥ 8,800	815-0150
RH-180	684×418×204・604×378×146	¥ 9,600	815-0180
RH-200	730×420×170・660×380×110	¥ 9,100	815-0200

一体成型で表面剥離がなく、耐久性に優れ、衝撃にも強く安心です
洗浄機、手洗いでも、繰り返し洗えるので衛生的です / 材質・発泡ポリエチレン / 耐熱温度-20℃~100℃

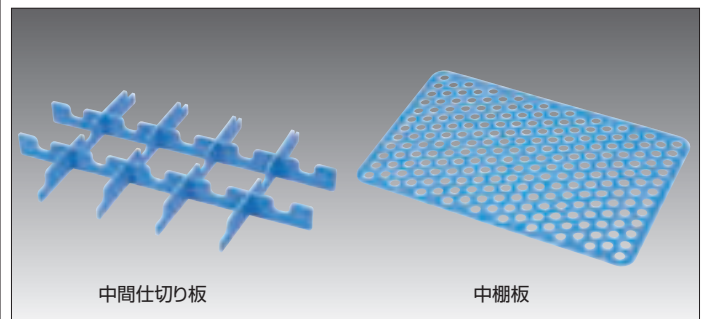

⑤ コンテナ用オプション E-14 直 / 価格合計7万円以上元払

規格	寸法	1個	
中間仕切り板	600×377×50	¥2,750	815-0205
中棚板	600×378×5	¥2,650	815-0207

材質・発泡ポリエチレン / 耐熱温度-20℃~100℃
仕切り内寸:116×122 / RH-150, RH-180, RH-200用

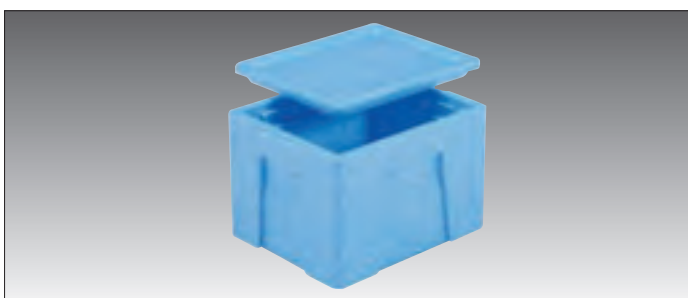

⑥ EPボックス B-7 直

規格	外寸法・内寸法	1セット	元払	
19-2	392×322×280・316×233×220	¥3,790	10セット	815-1902
24-3	392×322×360・316×233×300	¥7,280	6セット	815-2403

優れた保冷、保温機能
計量コンテナのため荷役作業の負担を軽減
割れや欠けが起きにくく洗浄性にも優れたボックス / 材質・EPP30倍 / 外寸は蓋付寸法

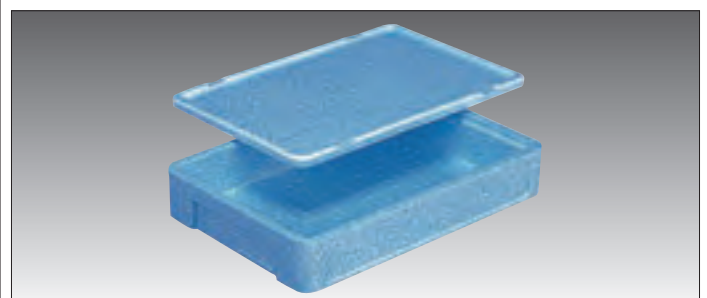

⑦ EPボックス B-7 直

規格	外寸法・内寸法	1セット	元払	
16	574×388×130・512×346×80	¥4,370	10セット	815-0016
30	574×388×210・510×344×160	¥5,660	6セット	815-0130

優れた保冷、保温機能
計量コンテナのため荷役作業の負担を軽減
割れや欠けが起きにくく洗浄性にも優れたボックス / 材質・EPP30倍 / 外寸は蓋付寸法

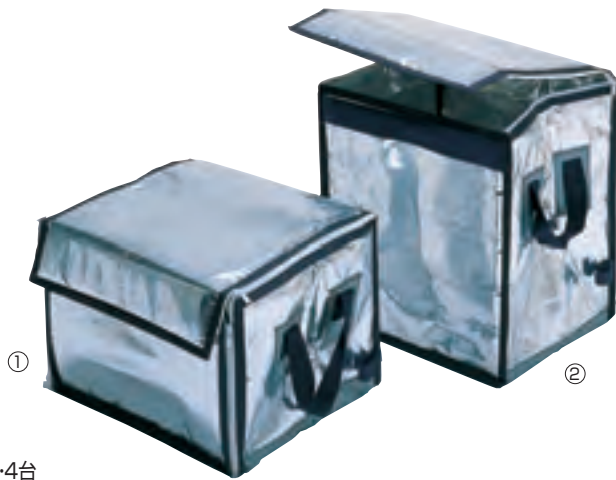

① ネオカルターA型 **N-1** 直 /元払・4台

規格	寸法(内寸)	1台	
A-1	400×350×300	¥13,000	813-0101
A-2	400×350×450	¥13,600	813-0102
A-3	450×350×450	¥14,000	813-0103
A-4	500×350×450	¥14,700	813-0104
A-5	550×350×450	¥15,000	813-0105
A-6	600×450×450	¥16,000	813-0106

優れた遮光、断熱効果。軽くて、折りたたみOK/材質・アルミニウムと発泡ポリエチレン

② ネオカルターB型 **N-1** 直 /元払・4台

規格	寸法(内寸)	1台	
B-1	400×350×450	¥12,500	813-0201
B-2	500×350×450	¥13,400	813-0202
B-3	600×450×450	¥15,000	813-0203
B-4	700×450×450	¥15,800	813-0204

優れた遮光、断熱効果。軽くて、折りたたみOK



③ シーパックE ボックスタイプ **N-1** 直 /元払・1台

規格	寸法(内寸)	1台	
CE-1	400×400×450	¥16,600	813-0351
CE-3	600×500×450	¥19,500	813-0353
CE-4	700×500×500	¥20,300	813-0354

冷凍、低温食品の輸送管理にマジックテープ、ファスナー付。折りたたみが可能です。保冷性の高い断熱シート。表面は遮光性抜群のアルミ加工



容器は別途です

④ シーパックE 前開きタイプ **N-1** 直 /元払・1台

規格	寸法(内寸)	1台	
CES-1	450×350×450	¥18,600	813-0951
CES-3	650×450×450	¥22,200	813-0953
CES-4	750×450×450	¥22,800	813-0954

冷凍、低温食品の輸送管理にマジックテープ、ファスナー付。折りたたみが可能です。保冷性の高い断熱シート。表面は遮光性抜群のアルミ加工

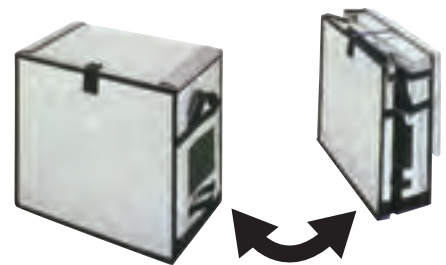

⑤ ジェットシップー折りたたみ型

N-1 直 /元払・1台
寸法・600×380×540(内寸・520×300×460)
1台 ¥56,000 [814-1100](#)
保冷(保温)効果、使いやすさを追求した、保冷ボックスです。遮光性、断熱効果、及び耐久性が抜群。表面は遮光性抜群のアルミ加工



⑥ テスコン(ドライアイス対応) **H-5** 直

規格	寸法	1台	
10型	355×230×355	¥26,800	813-9601
30型	395×359×510	¥37,000	813-9603
50型	395×395×785	¥42,800	813-9605
100型	725×395×785	¥66,000	813-9610
外ブタ30-50型用		¥ 4,700	813-9633
外ブタ100型用		¥ 8,500	813-9611

10、30、50型は内ブタ付です / 100型は2槽式。ドライアイスが無駄なく便利に保管するための容器です



⑦ フレッシュボックス NEO **N-4** 直

規格	外寸法	内寸法	入数	1ケース	
FB-4	250×190×162	212×142×123	36	¥14,300	814-0004
FB-6	280×203×192	240×155×155	30	¥15,100	814-0006
FB-10	380×223×195	335×175×155	20	¥11,800	814-1010
FB-12	478×248×185	428×198×145	18	¥12,600	814-1012
FB-16	395×268×270	345×210×220	12	¥11,340	814-1016
FB-18	468×268×248	420×220×203	12	¥11,980	814-1018

発泡スチロール製



① ミナクールバックCタイプ N-4 直 / 元払・2ケース

規格	外寸	内寸	入数	1ケース	
C1平袋 S	210×275	195×275(テープ下190)	100	¥ 6,000	732-2001
C2平袋 M	260×325	245×325(テープ下240)	100	¥ 9,000	732-2002
C3平袋 L	295×375	280×375(テープ下290)	100	¥10,640	732-2003
C4平袋 LL	365×475	350×475(テープ下390)	50	¥ 6,960	732-2004

両面テープ付



② ミナクールバックCタイプ N-4 直 / 元払・2ケース

規格	外寸(マチ)	内寸	入数	1ケース	
C5折込袋 S	260×305(70)	175×305(70)(テープ下220)	50	¥ 7,520	732-2005
C6折込袋 M	330×345(130)	185×345(130)(テープ下260)	50	¥ 8,900	732-2006
C7折込袋 L	430×400(120)	295×400(120)(テープ下315)	50	¥10,500	732-2007

両面テープ、底板付



③ ミナクールバックCRタイプ N-4 直 / 元払・1ケース

規格	外寸(マチ)	内寸	入数	1ケース	
C5R折込袋 S	260×305(70)	175×305(70)	50	¥16,100	732-3005
C6R折込袋 M	330×345(130)	185×345(130)	50	¥18,120	732-3006
C7R折込袋 L	430×400(120)	295×400(120)	50	¥20,440	732-3007

レールファスナー、底板付

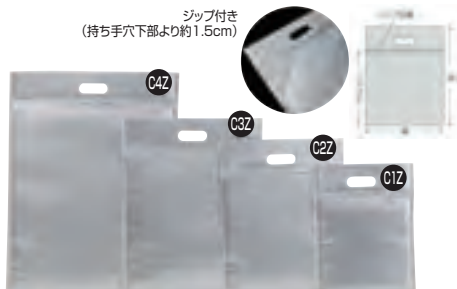

④ ミナクールバックCZタイプ N-4 直 / 元払・2ケース

規格	外寸	内寸	入数	1ケース	
C1Z平袋 S	210×275	195×275(ジップ下200)	100	¥ 6,580	732-2011
C2Z平袋 M	260×325	245×325(ジップ下250)	100	¥ 9,580	732-2012
C3Z平袋 L	295×375	280×375(ジップ下300)	100	¥11,180	732-2013
C4Z平袋 LL	365×475	350×475(ジップ下400)	50	¥ 7,240	732-2014

ジップ付



⑤ ミナクールバックCZタイプ N-4 直 / 元払・2ケース

規格	外寸(マチ)	内寸	入数	1ケース	
C5Z折込袋 S	260×305(70)	175×305(70)(ジップ下230)	50	¥ 7,780	732-2025
C6Z折込袋 M	330×345(130)	185×345(130)(ジップ下270)	50	¥ 9,160	732-2026
C7Z折込袋 L	430×400(120)	295×400(120)(ジップ下325)	50	¥10,780	732-2027

ジップ付、底板なし

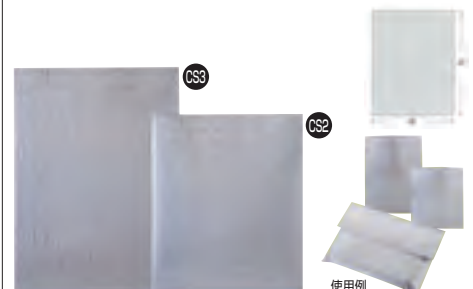

⑥ ミナクールバックCSタイプ N-4 直 / 元払・2ケース

規格	外寸	内寸	入数	1ケース	
CS2内袋用平袋 M	250×300	245×300	200	¥12,940	732-2022
CS3内袋用平袋 L	290×400	285×400	200	¥15,520	732-2023

両面テープなし

レジ袋や紙袋に入れて運ばれる保冷品の個包装に便利。
両面テープ、持ち手穴を省き、シンプルな形態

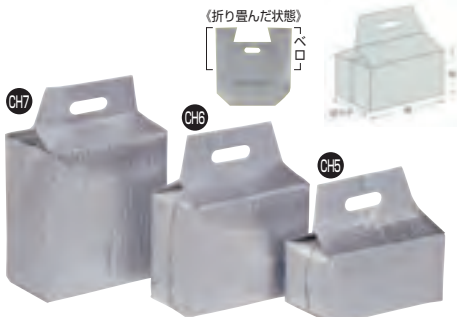

⑦ ミナクールバックCHタイプ N-4 直 / 元払・1ケース

規格	外寸(マチ)・(ペロ)	入数	1ケース	
CH5 角底袋 小	225×110(125)・(190)	100	¥24,180	732-2035
CH6 角底袋 中	225×170(125)・(190)	100	¥25,900	732-2036
CH7 角底袋 大	225×240(125)・(190)	100	¥28,840	732-2037

底板付



⑧ ミナクールバックCHタイプ N-4 直 / 元払・1ケース

規格	外寸	内寸	入数	1ケース	
CH-8 手提げ袋	345×400	330×400	100	¥24,920	732-2038

プラ取手付



⑨ ミナクールバックCGタイプ N-4 直 / 元払・1ケース

規格	外寸(マチ)	内寸(マチ)	入数	1ケース	
CG9手提げ折込袋 大	585×300(250)	320×300(250)	100	¥43,520	732-3009
CG13手提げ折込袋 特大	505×390(130)	360×390(130)	100	¥47,140	732-3013

プラ取手、Vカット、底板付



⑩ ミナクールバックCGタイプ N-4 直 / 元払・1ケース

規格	外寸(マチ)	内寸(マチ)	入数	1ケース	
CG117手提げ折込袋 S	325×265(250)	220×265(250)	100	¥27,360	732-5011
CG127手提げ折込袋 M	415×290(140)	260×290(140)	100	¥32,000	732-5012
CG147手提げ折込袋 L	325×325(90)	220×325(90)	100	¥30,040	732-5014

プラ取手、Vカット、底板付



⑪ ミナクールバックCGタイプ N-4 直 / 元払・1ケース

規格	外寸(マチ)	内寸(マチ)	入数	1ケース	
CG15手提げ折込袋 S	375×210(130)	230×210(130)	100	¥21,740	732-5015
CG16手提げ折込袋 M	455×280(180)	260×280(180)	100	¥26,860	732-5016

プラ取手、Vカット、底板付

〈ミナクールバックの特長〉

- 鮮魚や精肉、冷凍食品などの急激な温度変化を抑えたい物品の保冷(保温)・運搬に最適です
- 防湿・遮熱・保冷(保温)性のある素材ですので、気密性が高く、優れた保冷(保温)効果を発揮します
- 開口部に付いている粘着シールや、ジップ、ファスナーで、簡単に封入。内容物が飛び出す心配もなく飛散防止に役立ちます
- 角底仕様の、底板付きタイプもあり、形崩れや片寄りか気になる生菓子類、お弁当などの持ち運びも安心です
- 持ち運びに便利なよう、持ち手、取手付きなどの手提げタイプもそろえています
- 個包装用に内袋としてご利用いただけるタイプもそろえています
- 丈夫な作りで再利用もできますので、環境に優しい省エネ商品です
- 材質・アルミ蒸着複合フィルム

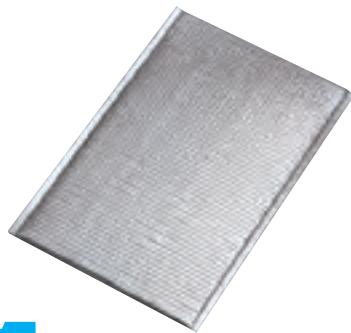

① 保冷バック E-15 直

規格	寸法	1枚	
1号	150×200	¥104	813-2101
2号	150×250	¥126	813-2102
3号	200×300	¥156	813-2103
4号	240×350	¥168	813-2104
5号	300×350	¥190	813-2105

ポリエステル、アルミ蒸着。外からの光線をアルミがシャットアウト



② ソフトクーラー(200枚入り) N-6 直

規格	寸法	1ケース	
1型	310×380	¥78,000	813-0311
2型	220×90×335	¥90,000	813-0312
3型	325×115×390	¥164,000	813-0313

アイスクリーム、冷凍食品、冷菓等のお持ち帰り用に最適です



③ 保冷保温シート アルシート(50枚入) C-16 直 納3

規格	寸法	1ケース	
大	900×900	¥21,000	814-0500
小	500×450	¥12,000	814-0501

保冷、保温品の包装材や食品陳列台の敷物に。
薄いシート状なので、包装紙のように商品を包むことができます



④ 日除けシート N-1 直

規格	寸法	1枚	元払	
E-100	1300×2000	¥45,400	10枚	813-0100
E-200	1800×2600	¥67,500	10枚	813-0200
E-300	2200×3400	¥108,600	5枚	813-0300

ポリエステル加工で、耐熱性に優れ、長期間使用できます
アルミニウム蒸着のため、軽量で携帯にも便利です

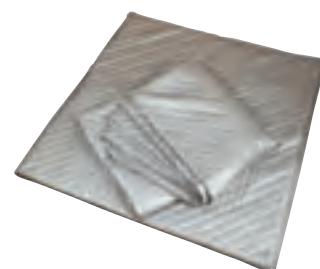

⑤ クーリングシート N-6 直 / 元払・1ケース

規格	寸法	1枚	
1型	2300×2300	¥31,400	814-0001
2型	2300×3500	¥44,600	814-0002
3型	3400×4500	¥82,600	814-0003

優れた保冷・保温効果を発揮する断熱シート
表面はミシン目がなく、素材はポリエステルタフタ
特殊キルティング6層構造



⑥ ネオカルターS型 N-6 直

規格	寸法	1枚	
S-1	1200×2000	¥5,700	814-1001
S-2	2400×3000	¥13,200	814-1002
S-3	3600×5400	¥33,000	814-1003
S-4	1600×2100	¥7,300	814-1004
S-5	1800×2900	¥10,500	814-1005

材質・アルミニウムと発泡ポリエチレン



⑦ 断熱アイスシート E-15 直

規格	寸法	1枚	
A型	2300×2300	¥45,400	813-0301
B型	2300×3500	¥67,500	813-0302
C型	3000×4500	¥108,600	813-0303

保冷、保温、防塵に最適。(合成樹脂製)吸水性が極めて少なく、
いつもふっくらと低温時の硬化化も起こりません
材質・テロン(裏地、ポリエステル)



⑧ ライトクール E-15 直 / 元払・1ケース

規格	寸法	入数	1ケース	
A-S	215×280	200枚	¥25,600	814-0010
A-M	260×325	200枚	¥28,400	814-0011
A-L	295×375	200枚	¥32,600	814-0012
A-LL	365×475	200枚	¥43,000	814-0013

保冷性に優れた手提げタイプのクーラーバック
アルミ蒸着PET



⑨ 保冷・保温袋 アル手バック10枚入 C-16 直 納3

規格	寸法	1袋	
AL-250	250×120×345	¥3,500	813-0250
AL-310	310×110×400	¥4,800	813-0310

持ち手付

⑩ 保冷・保温袋 アルバック50枚入 C-16 直 納3
寸法・210×100×210
1袋 ¥14,000 813-0350
自立式袋⑪ 保冷・保温バック アルクーラーAC-210 C-16 直 納3
寸法・210×150×140
1個 ¥950 813-0210
内容量・缶350ml×6本



① アルミローラーコンベヤAR型 **N-6** 直 / 元払・1台

規格	寸法	1台		規格	寸法	1台	
25075-2m	300×2000×82	¥54,400	814-2507	25075-3m	300×3000×82	¥80,400	814-2508
31575-2m	365×2000×82	¥61,300	814-3157	31575-3m	365×3000×82	¥88,330	814-3158
40075-2m	450×2000×82	¥70,400	814-4007	40075-3m	450×3000×82	¥101,900	814-4008
50075-2m	550×2000×82	¥79,600	814-5007	50075-3m	550×3000×82	¥115,200	814-5008

ローラー・42φ / ローラーピッチ・75

軽荷重小物用

他にもステンレス製、スチール製、樹脂製、ローラーピッチの違うコンベヤもあります



カゴ車は別売りです

作業性に優れた
強力ファスナー
脱着作業が簡単な
縛りテープ方式

② コールドパレットE **C-3** 直 / 元払・1台

規格	寸法	1台	
CP-1	740×540×1460	¥41,000	814-1111
CP-3	790×590×1460	¥54,000	814-1113
CP-4	890×740×1460	¥56,000	814-1114
CP-5	1040×740×1460	¥61,000	814-1115

CP-1・カゴ車、800×600×1700用・CP-3・カゴ車、850×650×1700用
CP-4・カゴ車、950×800×1700用・CP-5・カゴ車、1100×800×1700用
断熱、遮光性にすぐれたアルミ加工素材により、安定した保冷、保湿効果を発揮



③ ワゴン M11型 **N-2** 直 / 元払・1台

規格	寸法	1台	
6045	600×450×800	¥41,500	814-6001
7545	750×450×800	¥45,600	814-6002
9045	900×450×800	¥48,300	814-6003
7560	750×600×800	¥51,300	814-6004
9060	900×600×800	¥54,900	814-6005

75φ自在キャスターストップ付 / ノックダウン式
上段ガード付 / SUS430製 / ハンドル付全高867



④ ワゴン M03型 **N-2** 直 / 元払・1台

規格	寸法	1台	
6045	600×450×800	¥44,600	814-6201
7545	750×450×800	¥47,900	814-6202
9045	900×450×800	¥51,200	814-6203
7560	750×600×800	¥55,600	814-6204
9060	900×600×800	¥60,100	814-6205

75φ自在キャスターストップ付 / ノックダウン式
SUS430製 / ハンドル付全高867



⑤ ワゴン M30型 **N-2** 直 / 元払・1台

規格	寸法	1台	
6045	600×450×800	¥63,500	814-6401
7545	750×450×800	¥72,500	814-6402
9045	900×450×800	¥77,300	814-6403
7560	750×600×800	¥81,700	814-6404
9060	900×600×800	¥88,000	814-6405

75φ自在キャスターストップ付 / ノックダウン式
3段ガード付 / SUS430製 / ハンドル付全高867



バットは別売りです

⑥ パイレッシュワゴン **E-16** 直 / 元払・1台
寸法・430×650×720
1台 ¥50,700 [815-1100](#)
75φ自在キャスター / ノックダウン式
アルミ、ステン肉バット 90枚収納可能です



トレーは別売りです

⑦ パックトレイワゴンMS **E-16** 直 / 元払・1台
寸法・390×620×1090
1台 ¥77,000 [815-0100](#)
75φ自在キャスター / ノックダウン式
シブラックカート用トレー、S・Mが50枚収納可能です

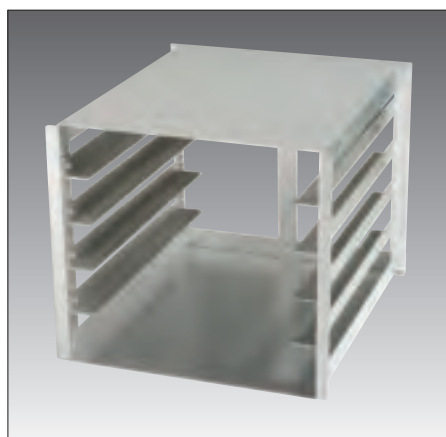

⑧ パンラック5段用 **E-16** 直 / 元払・1台
寸法・357×420×315
1台 ¥31,000 [815-1005](#)
完成品



バットは別売です

①パンラック E-16 直

規格	寸法	1台	
10段	384×427×790	¥33,600	815-1010
20段	384×427×1390	¥42,000	815-1020

65φ自在キャスター／ノックダウン式



バットは別売です

②横型パンラック E-16 直

規格	寸法	1台	
10段	495×630×790	¥59,000	815-1110
20段	495×630×1390	¥80,000	815-1120

65φ自在キャスター／ノックダウン式

③ケーキボックス用パンラック 10段 E-16 直 要納確

寸法・445×585×1475
1台 ¥105,000 815-1210
65φ自在キャスター／ノックダウン式



バットは別売です

④18-8 フリーラックカート5段 H-5 直

寸法・435×697×740×1456／元払・1台
有効間口・270～560

1台 ¥150,000 815-2005

100φ自在キャスター(2輪ストップ付)

間口、幅50mm／高さ、25mm間隔で変更可能
間口を変更できますので、コンテナー、天板、ホテルパン等
様々なサイズに使用できます

棚板を最大24段まで増やすことができます(別売)



バットは別売です

⑤A-1トレーパンラック 30段 E-16 直 要納確

寸法・665×775×1670

1台 ¥166,000 815-1130

65φ自在キャスター／組み立て済み



バットは別売です

⑥大型バットクイン用パンラック 7段

E-16 直 要納確

寸法・427×560×1210

1台 ¥104,000 815-1107

100φ自在キャスター(ストップ付2個)
ノックダウン式



バットは別売です

⑦ステン シートパンローリー-N10513

C-16 直／元払・1台

寸法・510×700×1730／15段

1台 ¥96,000 815-0513

125φ自在キャスター(2輪ストップ付)

積載荷重・140kg

対応シートパン・657×457×25、455×330×25



バットは別売です

⑧8取用パンラック 1型10段 E-16 直

寸法・362×415×1387

1台 ¥47,000 815-1810

65φ自在キャスター／ノックダウン式

ストップ付は別売



バットは別売です

⑨8取用パンラック II型10段 E-16 直 要納確

寸法・362×415×1387

1台 ¥142,000 814-2810

65φ自在キャスター／完成品

ストップ付は別売



①ルミナス レギュラーワイヤーホームラック **N-6**
(柱、棚・スチールクロームメッキ)

柱

規格	寸法	1本	
25P120	1210H	¥1,900	817-0120
25P150	1510H	¥2,100	817-0150
25P180	1790H	¥2,400	817-0180

棚610シリーズ

規格	寸法	1枚	
SR9060	915×610	¥ 7,200	817-9060
SR1260	1215×610	¥ 8,800	817-1260
SR1560	1520×610	¥11,200	817-1560
SR1860	1825×610	¥15,300	817-1860

棚460シリーズ

規格	寸法	1枚	
SR6045	610×460	¥3,900	817-6045
SR7645	760×460	¥4,400	817-7645
SR9045	915×460	¥4,800	817-9045
SR1245	1215×460	¥7,200	817-1245
SR1545	1520×460	¥8,800	817-1545
SR1845	1825×460	¥9,900	817-1845

棚915シリーズ

規格	寸法	1枚	
SR1890	1825×915	¥19,300	817-1890

②スリーブ

4個入1袋 ¥300 817-0000

棚1枚あたりの耐荷重、約250kg / ラック全体の耐荷重、約500kg

クリアコーティングで、水廻りでも安心な防錆加工

棚板の高さは25mmピッチで調整できます

※スリーブ(棚板止め)は別売りです/材質・ABS



③ルミナス ホームラック用キャスター **N-6**

規格	寸法		2個入1セット	
IHL-CSL2P	68φストッパー付	ナイロンキャスター	¥1,050	817-0005
IHL-CSN2P	68φストッパー無し	ナイロンキャスター	¥ 900	817-0007
IHL-GCL075	75φストッパー付	ゴムキャスター	¥1,750	817-0075
IHL-GCL100	100φストッパー付	ゴムキャスター	¥2,500	817-0100

材質・ゴムキャスター(ポリウレタン)

④ルミナス ホームラック用延長用ポール **N-6**

規格	寸法	2本入 1セット	
ADD-P2515	160	¥1,500	817-2515
ADD-P2530	310	¥1,900	817-2530
ADD-P2545	465	¥2,250	817-2545
ADD-P2560	615	¥2,700	817-2560
ADD-P2590	895	¥3,250	817-2590

材質・スチールクロームメッキ

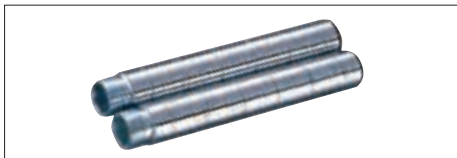

⑤メトロマックスQ シェルフ **E-10** / 価格合計8万円以上元払
(柱、スチールに電解メッキ加工/棚、抗菌加工PPとスチール製)

柱

規格	寸法	1本	
柱MQ54PE	1358H	¥6,500	814-0054
柱MQ63PE	1562H	¥7,000	814-0063
柱MQ74PE	1867H	¥7,500	814-0074
柱MQ86PE	2173H	¥8,500	814-0086

棚MQ18シリーズ(460巾)

規格	寸法	1枚	
棚MQ1836G	909×460	¥14,800	814-1836
棚MQ1848G	1212×460	¥17,800	814-1848
棚MQ1860G	1516×460	¥20,800	814-1860

棚MQ21シリーズ(535巾)

規格	寸法	1枚	
棚MQ2136G	909×535	¥17,800	814-2136
棚MQ2148G	1212×535	¥20,800	814-2148
棚MQ2160G	1516×535	¥23,800	814-2160

棚MQ24シリーズ(613巾)

規格	寸法	1枚	
棚MQ2436G	909×613	¥18,400	814-2436
棚MQ2448G	1212×613	¥22,800	814-2448
棚MQ2460G	1516×613	¥26,800	814-2460

○棚1段あたり375Kgの耐荷重を發揮

○優れた耐熱、耐寒性。-29~42℃の範囲で使用可
82℃の熱湯洗浄(3~5分)に耐えられます

○抗菌仕様で耐錆、耐薬品性にも優れています

○棚板の高さは25.4mmピッチで調整できます

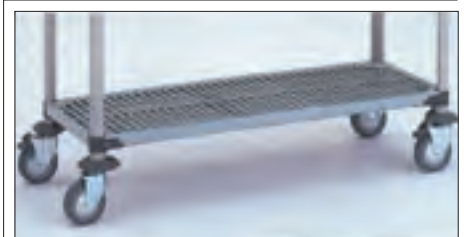

⑥メトロマックスQ専用キャスター

E-10 / 価格合計8万円以上元払

規格	寸法	1個	
Q5MX(ゴム車)	125φ	¥ 6,300	814-2125
Q5MBX(ゴム車)	125φストッパー付	¥ 7,000	814-2126
Q5MPX(ウレタン車)	125φ	¥ 9,600	814-2127
Q5MPBX(ウレタン車)	125φストッパー付	¥10,200	814-2128



① メタルラック MR N-2 直 / 元払・2台
(ボール、棚、クロームメッキ)

規格	寸法	1台		棚	耐荷棚1枚当
6518J	660×360×1785	¥18,200	816-0001	5枚	250kg
9018J	910×460×1785	¥18,720	816-0002	5枚	250kg
9018DJ	910×610×1785	¥33,800	816-0003	5枚	250kg
1218J	1200×460×1785	¥27,800	816-0004	5枚	125kg
1218DJ	1200×610×1785	¥41,260	816-0005	5枚	125kg
1518J	1500×460×1785	¥39,700	816-0006	5枚	100kg
1518DJ	1500×610×1785	¥52,600	816-0007	5枚	100kg
6515J	660×360×1510	¥15,900	816-0008	4枚	250kg
9015J	910×460×1510	¥16,400	816-0009	4枚	250kg
1215J	1200×460×1510	¥23,400	816-0010	4枚	125kg
1215DJ	1200×610×1510	¥33,800	816-0011	4枚	125kg

規格	寸法	1台		棚	耐荷棚1枚当
1515J	1500×460×1510	¥34,500	816-0012	4枚	100kg
1515DJ	1500×610×1510	¥46,400	816-0013	4枚	100kg
6512J	660×360×1200	¥14,000	816-0014	4枚	250kg
9012J	910×460×1200	¥16,800	816-0015	4枚	250kg
1212	1200×460×1200	¥21,800	816-0016	4枚	125kg
1512	1500×460×1200	¥35,300	816-0017	4枚	100kg
6509	660×360×900	¥11,200	816-0018	3枚	250kg
9009	910×460×900	¥13,500	816-0019	3枚	250kg
1209	1200×460×900	¥19,200	816-0020	3枚	125kg
1509	1500×460×900	¥31,000	816-0021	3枚	100kg

② メタルラックポール MR N-2 直 / 価格合計3万円以上元払
(ボール、クロームメッキ)

規格	寸法	1本	
015P	150H	¥ 500	816-0022
30P	300H	¥ 580	816-0023
5P	450H	¥ 760	816-0024
50P	500H	¥ 780	816-0025
6P	600H	¥ 820	816-0026
70P	700H	¥ 890	816-0027
75P	750H	¥ 970	816-0028
80P	800H	¥1,000	816-0029
9P	900H	¥1,080	816-0030
100P	1000H	¥1,120	816-0031
110P	1100H	¥1,200	816-0032
12P	1200H	¥1,380	816-0033
130P	1300H	¥1,400	816-0034
140P	1400H	¥1,460	816-0035
15P	1500H	¥1,750	816-0036
160P	1600H	¥1,770	816-0037

規格	寸法	1本	
170P	1700H	¥2,000	816-0038
18P	1800H	¥2,160	816-0039
190P	1900H	¥2,300	816-0040
200P	2000H	¥2,500	816-0041
210P	2100H	¥2,750	816-0042
220P	2200H	¥3,010	816-0043
230P	2300H	¥3,180	816-0044
240P	2400H	¥3,320	816-0045

※1000H以上はジョイント式

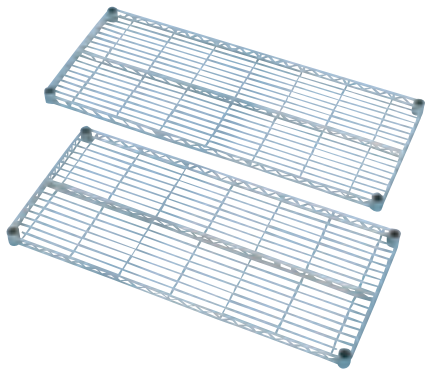
③ メタルラック棚 MR N-2 直 / 価格合計3万円以上元払
(棚、クロームメッキ)

規格	寸法	1枚		耐荷棚1枚当
5046T	500×460	¥3,870	816-0101	250kg
5546T	550×460	¥4,000	816-0102	250kg
61T	600×460	¥4,140	816-0103	250kg
6546T	650×460	¥4,450	816-0104	250kg
7046T	700×460	¥4,600	816-0105	250kg
7546T	750×460	¥4,700	816-0106	250kg
8046T	800×460	¥4,850	816-0107	250kg
8546T	850×460	¥4,970	816-0108	250kg
91T	900×460	¥4,140	816-0109	250kg
9546T	950×460	¥5,660	816-0110	250kg
1046T	1000×460	¥6,080	816-0111	250kg
1146T	1100×460	¥6,350	816-0112	250kg
12T	1200×460	¥5,660	816-0113	125kg
1346T	1300×460	¥7,600	816-0114	125kg
1446T	1400×460	¥9,400	816-0115	125kg

規格	寸法	1枚		耐荷棚1枚当
15T	1500×460	¥ 8,600	816-0116	100kg
1646T	1600×460	¥11,180	816-0117	100kg
1746T	1700×460	¥11,320	816-0118	100kg
18T	1800×460	¥ 9,400	816-0119	100kg
6060T	600×610	¥ 4,560	816-0120	250kg
7560T	750×610	¥ 5,380	816-0121	250kg
9060T	900×610	¥ 6,630	816-0122	250kg
1260T	1200×610	¥ 7,870	816-0123	125kg
1560T	1500×610	¥11,040	816-0124	100kg
1860T	1800×610	¥15,800	816-0125	100kg
66T	650×360	¥ 3,750	816-0126	250kg
9090T	900×910	¥ 8,140	816-0127	250kg
1290T	1200×910	¥11,180	816-0128	125kg
1590T	1500×910	¥13,600	816-0129	100kg
1890T	1800×910	¥20,700	816-0130	100kg

④ メタルラック MR キャスター N-2 直 / 価格合計3万円以上元払



規格	寸法	4個入1セット	
475C	75Φ	¥3,450	816-0200
45C	50Φ	¥1,760	816-0202

1セット・ストッパー付き2個、ストッパー無し2個

475C

45C

① スーパーエレクターシェルフ E-4 直 
(柱、SUS304/棚、クロームメッキ)



柱

規格	寸法	1本	
柱P-1390	1384H	¥3,500	815-3513
柱P-1590	1587H	¥4,100	815-3515
柱P-1900	1892H	¥5,100	815-3519
柱P-2200	2197H	¥5,700	815-3522

棚SSシリーズ(307巾)

規格	寸法	1枚	
棚SS-910	910×307	¥ 9,000	815-3009
棚SS-1220	1212×307	¥11,600	815-3012
棚SS-1520	1518×307	¥14,500	815-3015

棚MSシリーズ(460巾)

規格	寸法	1枚	
棚MS-610	605×460	¥ 8,400	815-3306
棚MS-760	758×460	¥ 9,100	815-3307
棚MS-910	910×460	¥10,300	815-3309
棚MS-1070	1062×460	¥11,200	815-3310
棚MS-1220	1212×460	¥12,900	815-3312
棚MS-1520	1518×460	¥15,800	815-3315
棚MS-1820	1821×460	¥18,200	815-3318

棚1段あたり250Kgの耐荷重を發揮
棚板の高さは25.4mmピッチで調整できます

棚LSシリーズ(613巾)

規格	寸法	1枚	
棚LS-610	605×613	¥10,000	815-3106
棚LS-760	758×613	¥11,100	815-3107
棚LS-910	910×613	¥13,900	815-3109
棚LS-1070	1062×613	¥15,400	815-3110
棚LS-1220	1212×613	¥17,700	815-3112
棚LS-1520	1518×613	¥21,300	815-3115
棚LS-1820	1821×613	¥24,600	815-3118

棚LMSシリーズ(766巾)

規格	寸法	1枚	
棚LMS-910	909×766	¥20,000	815-3209
棚LMS-1220	1212×766	¥24,100	815-3212
棚LMS-1520	1518×766	¥26,900	815-3215
棚LMS-1820	1821×766	¥31,800	815-3218

棚LLSシリーズ(919巾)

規格	寸法	1枚	
棚LLS-910	909×919	¥21,900	815-4009
棚LLS-1220	1212×919	¥26,300	815-4012
棚LLS-1520	1518×919	¥30,800	815-4015
棚LLS-1820	1821×919	¥35,000	815-4018

棚、他に360巾、530巾、一部寸法あります

② 430ソリッドエレクターシェルフ E-4 直 
(柱、SUS304/棚、SUS430)



柱

規格	寸法	1本	
柱P-1390	1384H	¥3,500	816-3513
柱P-1590	1587H	¥4,100	816-3515
柱P-1900	1892H	¥5,100	816-3519
柱P-2200	2197H	¥5,700	816-3522

棚MSSシリーズ(461巾)

規格	寸法	1枚	
棚MSS-610	606×461	¥15,100	815-3606
棚MSS-760	759×461	¥18,900	815-3607
棚MSS-910	911×461	¥21,000	815-3609
棚MSS-1070	1063×461	¥23,300	815-3610
棚MSS-1220	1213×461	¥25,500	815-3612
棚MSS-1520	1519×461	¥29,600	815-3615
棚MSS-1820	1822×461	¥33,800	815-3618

棚LSSシリーズ(614巾)

規格	寸法	1枚	
棚LSS-610	606×614	¥19,300	815-3706
棚LSS-760	759×614	¥21,900	815-3707
棚LSS-910	911×614	¥25,100	815-3709
棚LSS-1070	1063×614	¥26,800	815-3710
棚LSS-1220	1213×614	¥29,800	815-3712
棚LSS-1520	1519×614	¥34,600	815-3715
棚LSS-1820	1822×614	¥39,300	815-3718

棚1段あたり180Kgの耐荷重を發揮
細かて不安定な物品の収納、保管に最適です
棚板の高さは25.4mmピッチで調整できます

③ ステンレスエレクターシェルフ E-4 直 
(柱、棚、SUS304)



柱

規格	寸法	1本	
柱PS-1390	1384H	¥4,800	815-3413
柱PS-1590	1587H	¥5,700	815-3415
柱PS-1900	1892H	¥6,700	815-3419
柱PS-2200	2197H	¥7,900	815-3422

棚SSSシリーズ(307巾)

規格	寸法	1枚	
棚SSS-610	605×307	¥14,100	814-0610
棚SSS-760	758×307	¥16,500	814-0760
棚SSS-910	910×307	¥18,600	814-0910
棚SSS-1220	1212×307	¥22,900	814-1220
棚SSS-1520	1518×307	¥28,300	814-1520
棚SSS-1820	1821×307	¥32,200	814-1820

棚SMSシリーズ(460巾)

規格	寸法	1枚	
棚SMS-610	605×460	¥16,400	815-3806
棚SMS-760	758×460	¥19,500	815-3807
棚SMS-910	910×460	¥22,700	815-3809
棚SMS-1070	1062×460	¥25,700	815-3810
棚SMS-1220	1212×460	¥29,200	815-3812
棚SMS-1520	1518×460	¥37,600	815-3815
棚SMS-1820	1821×460	¥42,600	815-3818

棚SLSシリーズ(613巾)

規格	寸法	1枚	
棚SLS-610	605×613	¥21,800	815-3906
棚SLS-760	758×613	¥26,600	815-3907
棚SLS-910	910×613	¥30,700	815-3909
棚SLS-1070	1062×613	¥34,300	815-3910
棚SLS-1220	1212×613	¥38,700	815-3912
棚SLS-1520	1518×613	¥48,200	815-3915
棚SLS-1820	1821×613	¥57,800	815-3918

棚SLLSシリーズ(919巾)

規格	寸法	1枚	
棚SLLS-910	910×919	¥55,000	814-0911
棚SLLS-1220	1212×919	¥66,900	814-1221
棚SLLS-1520	1518×919	¥82,100	814-1521
棚SLLS-1820	1821×919	¥96,700	814-1821

棚1段あたり250Kgの耐荷重を發揮
高温多湿な所、冷凍・冷蔵庫など、過酷な条件下でも
抜群の耐久性を發揮します
棚板の高さは25.4mmピッチで調整できます

④ キャスターエラストマー車 E-4 直 



R100TPE S100TPE R125TPE S125TPE

規格	寸法	1個	
R-100TPE	100φ	¥4,000	815-3100
S-100TPE	100φストッパー付	¥4,500	815-3200
R-125TPE	125φ	¥5,600	815-3125
S-125TPE	125φストッパー付	¥6,200	815-3225

スーパー、ソリッド、ステンレスエレクター共通です

エラストマー車・ゴムのような優れたクッション性の車輪で
ノンマーキングの上、優れた耐水性



① ワイヤースェルフ B-7 直 車

(棚、クロームメッキ)

ステンレスポール(SUS304)

規格	寸法	1本	
柱PH-1390	1387H	¥3,500	814-3213
柱PH-1590	1590H	¥4,100	814-3215
柱PH-1900	1895H	¥5,100	814-3219
柱PH-2200	2200H	¥5,700	814-3222

スチールポール(クロームメッキ)

規格	寸法	1本	
柱PH-1390S	1387H	¥2,500	814-3313
柱PH-1590S	1590H	¥2,900	814-3315
柱PH-1900S	1895H	¥3,400	814-3319
柱PH-2200S	2200H	¥4,000	814-3322

棚NSシリーズ(305巾)

規格	寸法	1枚	
棚NS-610	607×305	¥ 7,000	814-3061
棚NS-760	764×305	¥ 8,000	814-3076
棚NS-910	912×305	¥ 9,000	814-3091
棚NS-1220	1217×305	¥11,600	814-3012
棚NS-1520	1522×305	¥14,500	814-3015

棚NSMシリーズ(356巾)

規格	寸法	1枚	
棚NSM-610	607×356	¥ 8,100	814-3561
棚NSM-760	764×356	¥ 8,700	814-3576
棚NSM-910	912×356	¥ 9,500	814-3591
棚NSM-1220	1217×356	¥12,000	814-3512
棚NSM-1520	1522×356	¥15,000	814-3515

棚NMシリーズ(456巾)

規格	寸法	1枚	
棚NM-610	607×456	¥ 8,400	814-4661
棚NM-760	764×456	¥ 9,100	814-4676
棚NM-910	912×456	¥10,300	814-4691
棚NM-1070	1062×456	¥11,200	814-4610
棚NM-1220	1217×456	¥12,900	814-4612
棚NM-1520	1522×456	¥15,800	814-4615
棚NM-1820	1826×456	¥18,200	814-4618

棚NMLシリーズ(530巾)

規格	寸法	1枚	
棚NML-760	764×530	¥10,200	814-5376
棚NML-910	912×530	¥12,700	814-5391
棚NML-1220	1217×530	¥16,000	814-5312
棚NML-1520	1522×530	¥19,300	814-5315
棚NML-1820	1826×530	¥20,600	814-5318

棚NLシリーズ(610巾)

規格	寸法	1枚	
棚NL-610	607×610	¥10,000	814-6161
棚NL-760	764×610	¥11,100	814-6176
棚NL-910	912×610	¥13,900	814-6191
棚NL-1070	1062×610	¥15,400	814-6110
棚NL-1220	1217×610	¥17,700	814-6112
棚NL-1520	1522×610	¥21,300	814-6115
棚NL-1820	1826×610	¥24,600	814-6118

棚NLXシリーズ(764巾)

規格	寸法	1枚	
棚NLX-910	912×764	¥20,000	814-7691
棚NLX-1220	1217×764	¥24,100	814-7612
棚NLX-1520	1522×764	¥26,900	814-7615
棚NLX-1820	1826×764	¥31,800	814-7618

棚NXシリーズ(912巾)

規格	寸法	1枚	
棚NX-910	912×912	¥21,900	814-9191
棚NX-1220	1217×912	¥26,300	814-9112
棚NX-1520	1522×912	¥30,800	814-9115
棚NX-1820	1826×912	¥35,000	814-9118

棚1段あたり250Kgの耐荷重を發揮
棚板の高さは25.4mmピッチで調整できます



② ゴムさし込みキャスター B-7 直 車

規格	寸法	1個	
C100	100φ	¥4,000	814-3110
C100S	100φストッパー付	¥4,500	814-3111
C125	125φ	¥5,600	814-3125
C125S	125φストッパー付	¥6,200	814-3126

ワイヤースェルフ専用キャスター



③ デイバイダー B-7 直 車

スチール

規格	寸法	1個	
DB310	310×200	¥3,000	814-3102
DB360	360×200	¥3,500	814-3602
DB460	460×200	¥3,600	814-4602
DB530	530×200	¥4,200	814-5302
DB610	610×200	¥4,500	814-6102

ワイヤースェルフ専用の仕切です

④ サイドレッジ B-7 直 車

スチール

規格	寸法	1個	
LSD310	310×110	¥1,400	814-3101
LSD360	360×110	¥1,500	814-3601
LSD460	460×110	¥1,700	814-4601
LSD530	530×110	¥1,800	814-5301
LSD610	610×110	¥1,900	814-6101
LSD760	760×110	¥2,100	814-7601

ワイヤースェルフ専用の側面ガードです

⑤ バックレッジ B-7 直 車

スチール

規格	寸法	1個	
LBK610	610×110	¥1,900	814-6103
LBK760	760×110	¥2,100	814-7603
LBK910	910×110	¥2,200	814-9103
LBK1070	1070×110	¥2,300	814-1073
LBK1220	1220×110	¥2,900	814-1223
LBK1520	1520×110	¥3,100	814-1523
LBK1820	1820×110	¥3,400	814-1823

ワイヤースェルフ専用の前面または背面のガードです

⑥ 3方枠 B-7 直 車

スチール

規格	寸法	1個	
3-M610	610×460	¥13,600	814-3610
3-M910	910×460	¥16,400	814-3910
3-M1070	1070×460	¥18,500	814-3107
3-M1220	1220×460	¥19,600	814-3122
3-M1520	1520×460	¥20,700	814-3152
3-M1820	1820×460	¥23,200	814-3182
3-L610	610×610	¥15,000	814-5610
3-L910	910×610	¥18,500	814-5910
3-L1070	1070×610	¥19,100	814-5107
3-L1220	1220×610	¥19,600	814-5122
3-L1520	1520×610	¥21,800	814-5152
3-L1820	1820×610	¥24,000	814-5182

ワイヤースェルフ専用の補強フレームです



棚の足元にスペースが欲しいときに、シェルフに代わって補強用フレームとして使用します



⑦ ステンレスポール(SUS304) B-7 直 車

SUS304

規格	寸法	1本	
柱PH-690	688H	¥2,900	814-3690
柱PH-765	764H	¥2,900	814-3765
柱PH-865	865H	¥3,100	814-3865

ワイヤースェルフ専用の短いポールです



① 中軽量ラックSPLM型(段荷重200kg) **B-3** 

規格	寸法	1本	
柱P-6	1800H	¥ 4,400	815-5066
柱P-7	2100H	¥ 4,800	815-5067
柱P-8	2400H	¥ 5,000	815-5068
棚S-3	895×320	¥ 3,700	815-5093
棚S-4	1195×320	¥ 4,500	815-5094
棚S-5	1495×320	¥ 5,700	815-5095
棚S-6	1795×320	¥ 6,600	815-5096
棚M-3	895×470	¥ 4,500	815-5033
棚M-4	1195×470	¥ 5,600	815-5034
棚M-5	1495×470	¥ 6,800	815-5035
棚M-6	1795×470	¥ 9,000	815-5036
棚L-3	895×620	¥ 5,400	815-5023
棚L-4	1195×620	¥ 7,400	815-5024
棚L-5	1495×620	¥ 8,700	815-5025
棚L-6	1795×620	¥10,400	815-5026

組立てはボルトタイプ/間口は棚寸法より72mm大きくなります



② 軽量ラックSPA1型(段荷重150kg) **C-15** 

規格	寸法	1本	
柱-6	1800H	¥ 1,800	814-5066
柱-7	2100H	¥ 2,000	814-5067
柱-8	2400H	¥ 2,200	814-5068
棚3A	875×300	¥ 2,200	814-5093
棚4A	1200×300	¥ 4,000	814-5094
棚5A	1500×300	¥ 5,000	814-5095
棚6A	1800×300	¥ 6,000	814-5096
棚3C	875×450	¥ 3,000	814-5033
棚4C	1200×450	¥ 5,200	814-5034
棚5C	1500×450	¥ 6,400	814-5035
棚6C	1800×450	¥ 7,600	814-5036
棚3E	875×600	¥ 4,200	814-5023
棚4E	1200×600	¥ 6,300	814-5024
棚5E	1500×600	¥ 8,800	814-5025
棚6E	1800×600	¥10,600	814-5026

組立てはボルトタイプ



※写真は12段を使用しております

③ ワインシェルフ **E-4** 

(柱・棚・クロームメッキ、抗菌クリアコーティング仕上げ)

規格	寸法	1枚	
柱W-1870	380×1870H	¥ 9,800	815-1870
棚W-910	912×380	¥11,400	815-0910
棚W-1220	1213×380	¥15,400	815-1220

ワインシェルフ支柱は2枚の発注で1台分のセットができます

ボトルカーブに合わせた棚面が、ワイン1本1本を大切に保管

棚W-910・棚1枚にワイン8本収納

棚W-1220・棚1枚にワイン12本収納



④ ラック スノコ棚 **N-2**  / 価格合計6万円以上元払 (柱・棚-SUS430) / 棚1段あたり200kgの耐荷重

規格	寸法	1本	
柱RP-1500	1500	¥ 3,400	814-1500
柱RP-1800	1800	¥ 3,900	814-1800
柱RP-2100	2100	¥ 4,400	814-2100
棚S-6045	588×438	¥ 9,500	814-6045
棚S-7545	738×438	¥10,500	814-7545
棚S-9045	888×438	¥12,000	814-9045
棚S-12045	1188×438	¥14,700	814-1245
棚S-15045	1488×438	¥17,200	814-1545
棚S-18045	1788×438	¥19,600	814-1845
棚S-6060	588×588	¥11,100	814-6060
棚S-7560	738×588	¥12,300	814-7560
棚S-9060	888×588	¥14,100	814-9060
棚S-12060	1188×588	¥17,500	814-1260
棚S-15060	1488×588	¥20,500	814-1560
棚S-18060	1788×588	¥23,400	814-1806
棚S-7575	738×738	¥13,900	814-7575
棚S-9075	888×738	¥15,700	814-9075
棚S-12075	1188×738	¥19,400	814-1275
棚S-15075	1488×738	¥23,000	814-1575
棚S-18075	1788×738	¥26,300	814-1875

棚板の高さは25mmピッチで調整できます



⑤ ラック ベタ棚 **N-2**  / 価格合計6万円以上元払 (柱・棚-SUS430) / 棚1段あたり200kgの耐荷重

規格	寸法	1本	
柱RP-1500	1500	¥ 3,400	814-1500
柱RP-1800	1800	¥ 3,900	814-1800
柱RP-2100	2100	¥ 4,400	814-2100
棚B-6045	588×438	¥ 9,500	814-6046
棚B-7545	738×438	¥10,500	814-7546
棚B-9045	888×438	¥12,000	814-9046
棚B-12045	1188×438	¥14,700	814-1246
棚B-15045	1488×438	¥17,200	814-1546
棚B-18045	1788×438	¥19,600	814-1846
棚B-6060	588×588	¥11,100	814-6061
棚B-7560	738×588	¥12,300	814-7561
棚B-9060	888×588	¥14,100	814-9061
棚B-12060	1188×588	¥17,500	814-1261
棚B-15060	1488×588	¥20,500	814-1561
棚B-18060	1788×588	¥23,400	814-1807
棚B-9075	888×738	¥15,700	814-9076
棚B-12075	1188×738	¥19,400	814-1276
棚B-15075	1488×738	¥23,000	814-1576
棚B-18075	1788×738	¥26,300	814-1876

棚板の高さは25mmピッチで調整できます

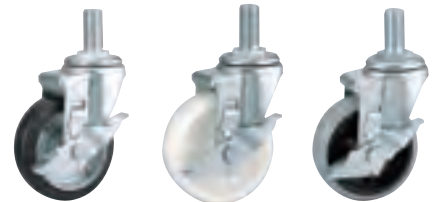

⑥ ラックスノコ棚(ベタ棚)用キャスター **N-2**  / 価格合計6万円以上元払

規格	寸法	1台	
CRS-100	100φゴム車	¥2,700	814-3001
CNS-100	100φナイロン車	¥2,700	814-3002
CUS-100	100φウレタン車	¥2,700	814-3003

④⑤ラック用キャスターです(ストッパー付)

キメの細かいコイル構造
水に濡れても乾きが早い
泥・砂をきれいに吸収

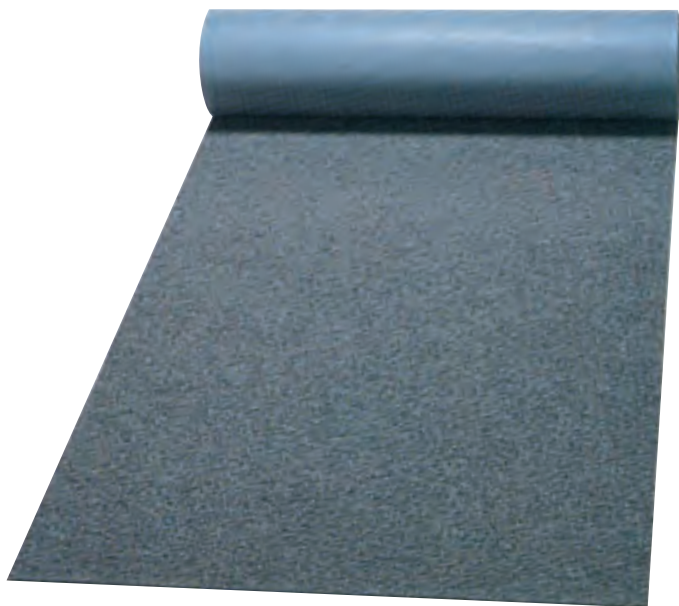

① ノーマッドスタンダード・クッション(裏地あり) **N-7** 直 要納確

規格	寸法	1枚(m.m ²)	
大	600×900	¥ 7,200	911-1704
特大	750×900	¥ 8,900	911-1705
12号	900×1200	¥14,300	911-1712
15号	900×1500	¥18,100	911-1715
18号	900×1800	¥21,500	911-1718
20号	1200×1500	¥24,000	911-1721
24号	1200×1800	¥28,500	911-1724

材質・塩化ビニール／厚み・9mm

20ミリ4辺高周波エッジ加工付

※別注不可

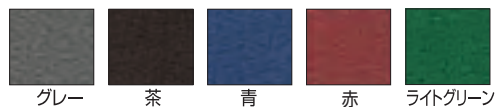

② ノーマッド・エクストラデューティ(裏地なし) **N-7** 直 要納確

規格	寸法	1枚(m.m ²)	
大	600×900	¥21,500	911-0104
特大	750×900	¥26,800	911-0105
12号	900×1200	¥42,800	911-0112
15号	900×1500	¥53,400	911-0115
18号	900×1800	¥63,900	911-0118
20号	1200×1500	¥71,300	911-0121
24号	1200×1800	¥85,300	911-0124
ロール90	900(エッジなしm当り)	¥35,700	911-0190
ロール120	1200(エッジなしm当り)	¥47,500	911-0120
別注(エッジ付)	600~2400m当り	¥47,500	911-0100

材質・塩化ビニール／厚み・14mm

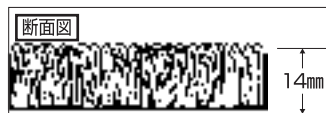
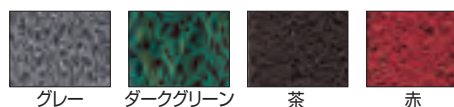

※ロール以外は全サイズ20ミリ4辺高周波エッジ加工付

ロールは長さ1mから18mまで、10cm単位で対応可能(エッジなし)

別注は長さ60cmから6mまで、10cm単位で対応可能(エッジ付)

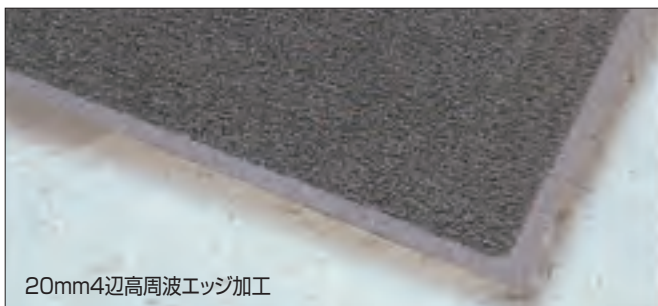

フローアにジャストフィット

ハードな通行にも、抜群の強さを発揮します

③ ジャスティロールスタンダード(裏地無し) **E-8** 直

規格	寸法	1枚(m.m ²)	
大	600×900	¥ 8,100	911-1204
特大	750×900	¥10,200	911-1205
12号	900×1200	¥16,200	911-1212
15号	900×1500	¥20,250	911-1215
18号	900×1800	¥24,300	911-1218
24号	1200×1800	¥32,400	911-1224
別注	エッジなしm当り	¥15,400	911-1200
高周波エッジ加工	m当り	¥ 500	911-1201

材質・軟質塩ビ／厚み・7mm／重量・3.8kg/m²

別注以外は全て4辺高周波エッジ加工付

別注で短辺が120cmを超える場合は別途お見積りになります

ピースサイズの都合上、指定サイズと若干異なる場合があります

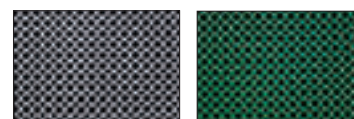
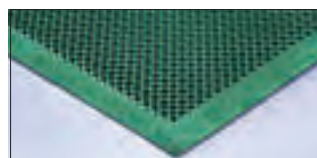
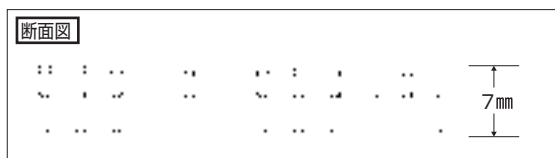
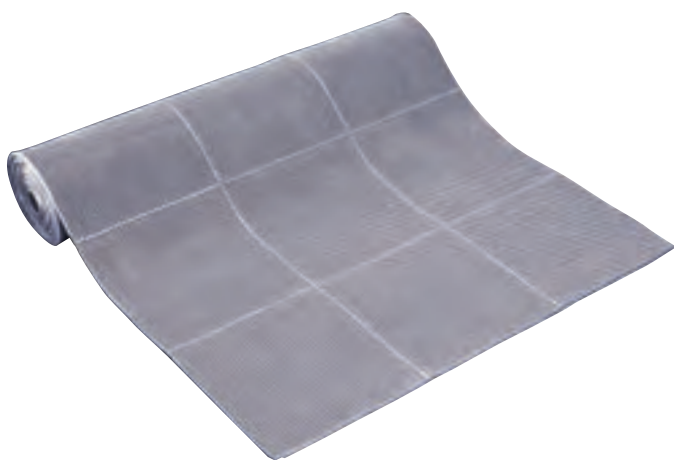

高周波エッジ加工

灰

緑

汚れにくくクッション性にすぐれたマット
巻きやすい設計で、掃除や持ち運びに便利

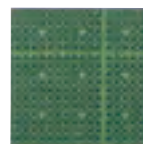
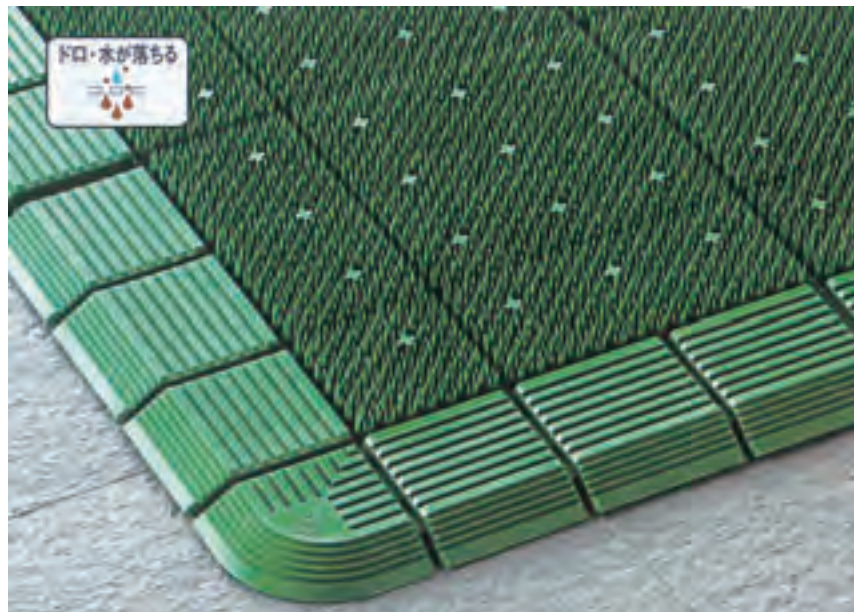

緑

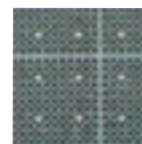

灰

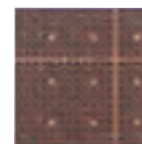

茶(受注生産品)

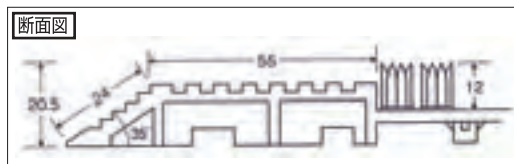

① エバックハイローリングマットDX **N-1**

規格	寸法	1枚(1m ²)	
#6	900×600	¥10,300	911-0006
#12	1200×900	¥20,600	911-0012
#15	1500×900	¥25,800	911-0015
#18	1800×900	¥31,000	911-0018
別注	1500巾以下m ² 当り	¥20,600	911-0001

材質・EVA樹脂/厚み・20.5mm/重量・4.3kg/m²
※別注は3m迄

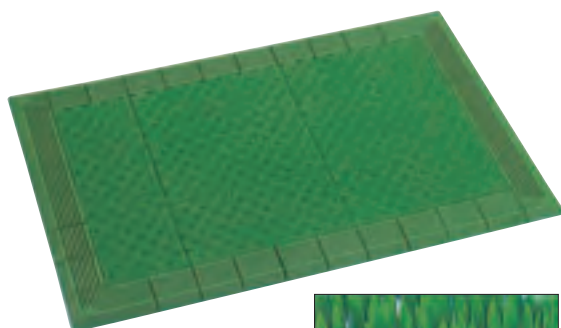

表面拡大

人工芝のようなソフトな感触の土砂落としマット

② テラエルポーマット **N-1** **要納確**

規格	寸法	1枚(1m ²)	元払	
MR-052-020	450×750	¥ 5,700	10枚	911-0020
MR-052-040	600×900	¥ 9,200	10枚	911-0040
MR-052-050	900×1200	¥18,900	5枚	911-0051
MR-052-052	900×1500	¥23,000	5枚	911-0052
MR-052-056	900×1800	¥27,500	5枚	911-0056
MR-052-080	m ² 当り	¥20,700	3m ²	911-0080

材質・EVA樹脂/厚み・17.5mm/重量・4.2kg/m²



緑



赤(受注生産)



青(受注生産)



茶(受注生産)



灰(受注生産)

硬質樹脂に、すべり防止ラインをプラス
長期使用にも耐える高性能マット

③ リバロンマット **E-8**

規格	寸法	1枚(1m ²)	
大	600×900	¥14,300	911-1804
12号	900×1200	¥26,000	911-1812
15号	900×1500	¥31,200	911-1815
18号	900×1800	¥37,700	911-1818
別注(ニューワイドエッジ無し)	m ² 当り	¥16,900	911-1800
別注(ニューワイドエッジ付)	m ² 当り	¥24,700	911-1801

材質・EVA樹脂/厚み・15mm/重量・5.2kg/m²

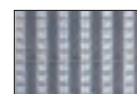
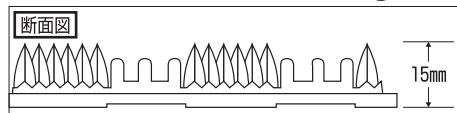

灰

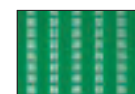

緑

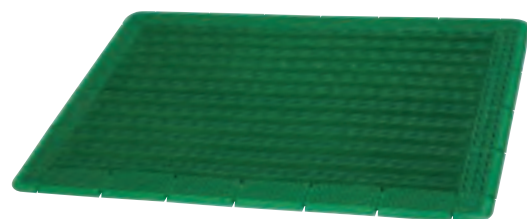

ニューワイドエッジ加工

抜群の耐久性、耐候性、耐摩性を発揮する、ナイロン糸使用の汎用マット

① トピックマット E-14 直 車

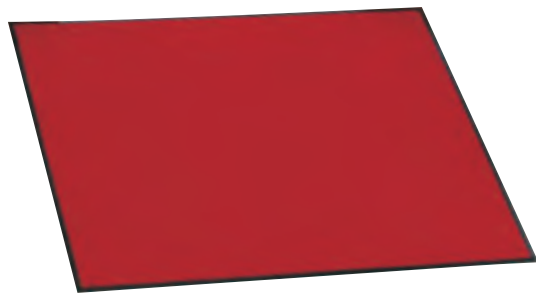

規格	寸法	1枚(m ²)	
中	450×750	¥ 5,300	911-2503
大	600×900	¥ 8,400	911-2504
特大	750×900	¥10,500	911-2505
12号	900×1200	¥16,800	911-2512
15号	900×1500	¥21,000	911-2515
18号	900×1800	¥25,200	911-2518
24号	1200×1800	¥33,600	911-2524
30号	1500×1800	¥42,000	911-2530
40号	1500×2400	¥56,000	911-2540
別注	1500市以下m ² 当り	¥18,000	911-2500

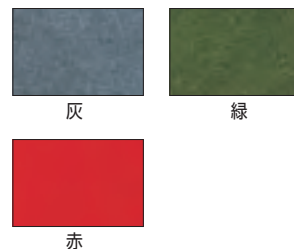

材質・(表面)ナイロン、(裏面)塩化ビニール／厚み・12mm(パイル長・10mm)／重量・3.8kg/m²
 ※規格サイズ、中(緑)のみ 直／別注は10m迄

パイル長7mmでドアの開閉時にも気にならない、豊富なカラーバリエーション

② シルビアマット E-14 直 車

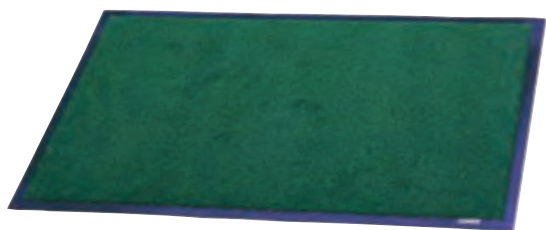

規格	寸法	1枚(m ²)	
中	450×750	¥ 3,600	911-2703
大	600×900	¥ 5,700	911-2704
特大	750×900	¥ 7,200	911-2705
12号	900×1200	¥11,400	911-2712
15号	900×1500	¥14,250	911-2715
18号	900×1800	¥17,100	911-2718
24号	1200×1800	¥22,800	911-2724
30号	1500×1800	¥28,500	911-2730
40号	1500×2400	¥39,000	911-2740
別注	1500市以下m ² 当り	¥14,200	911-2700

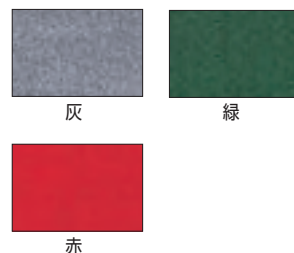

材質・(表面)ナイロン、(裏面)塩化ビニール／厚み・9mm(パイル長・7mm)／重量・3.4kg/m²
 ※別注は10m迄

ポリエステル8mmパイルで、やさしい足ざわり
 吸水、除塵、耐候性に優れた多機能マット

③ ジョルダマット E-14 直 車



規格	寸法	1枚(巻,m ²)	
大	600×900	¥ 6,000	911-2604
特大	750×900	¥ 7,500	911-2605
12号	900×1200	¥ 12,000	911-2612
15号	900×1500	¥ 15,000	911-2615
18号	900×1800	¥ 18,000	911-2618
24号	1200×1800	¥ 24,000	911-2624
30号	1500×1800	¥ 30,000	911-2630
40号	1500×2400	¥ 40,000	911-2640
ロール90	900×10m	¥ 99,000	911-2690
ロール150	1500×10m	¥165,000	911-2650
別注	1500市以下m ² 当り	¥ 14,000	911-2600

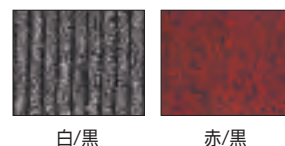

材質・(表面)ポリエステル、(裏面)塩化ビニール／厚み・10mm(パイル長・8mm)／重量・4.5kg/m²
 ※別注は10m迄

カット&ループタイプで、人通りの多い所でも
 抜群の除塵性能を発揮します

④ エルクリーンマット E-14 直 車

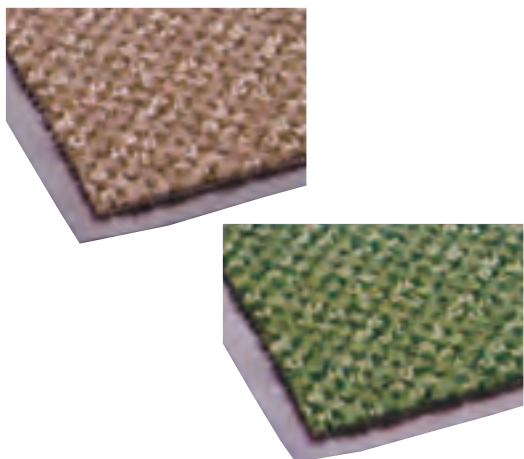

規格	寸法	1枚(巻,m ²)	
中	450×750	¥ 4,500	911-2803
大	600×900	¥ 7,200	911-2804
特大	750×900	¥ 9,000	911-2805
12号	900×1200	¥ 14,400	911-2812
15号	900×1500	¥ 18,000	911-2815
18号	900×1800	¥ 21,600	911-2818
24号	1200×1800	¥ 28,800	911-2824
30号	1500×1800	¥ 36,000	911-2830
40号	1500×2400	¥ 48,000	911-2840
ロール90	900×10m	¥118,800	911-2890
ロール150	1500×10m	¥198,000	911-2850
別注	1800市以下m ² 当り	¥ 16,000	911-2800



材質・(表面)ナイロン、(裏面)塩化ビニール／厚み・9mm(パイル長・7mm)／重量・3.3kg/m²
 ※別注は10m迄



1枚からできる写真イラスト入りオリジナルマット
形や寸法は自由自在、変形にも対応可能です

① マスターマット E-8 直 要納確

規格	寸法	1枚(m ²)	
大	600×900	¥13,200	911-0204
特大	750×900	¥16,500	911-0205
12号	900×1200	¥26,400	911-0212
15号	900×1500	¥33,000	911-0215
18号	900×1800	¥39,600	911-0218
別注	1500×2400以下m ² 当り	¥26,000	911-0200

材質・(表面)ナイロン、(裏面)塩化ビニール
厚み・10mm(パイル長・8.5mm) / 重量・3.7kg/m²
※デジタル製作費別途見積り



写真イラストはもちろん、平面的なものであれば、ある程度モノまで使用できます。
マットサイズは、最大で1500×2400mmまで製作できます。
マットサイズ内であれば、正方形・長方形・丸型多角形も製作できます。

データの作成方法(入稿データ対応アプリケーション)

- Adobe Illustrator(～10.0)
 ・カラーモードRGBで作成してください
 ・基本色=16色のRGBデータを基本とすると、ピクセルデータ(画像データ)への変換が容易に出来ます
 ・ラスタライズする場合はアンチエイリアスのチェックを外しておいてください
 ・線の太さは2mm(2ピクセル)以上の太さにしてください
 ・保存方法 ai形式で保存してください
 Adobe Photoshop
 ・カラーモードRGBで作成してください
 ・画像解像度は、実寸で300dpi程度が望ましいです(解像度が低いと粗くなります)
 ・線の太さは2mm(2ピクセル)以上の太さにしてください
 ・保存方法 PSD形式で保存してください
 ※文字は必ずアウトライン化してください
 ・データは必ずバックアップをとった上での入稿をお願い致します
 ・入稿メディアには、必要なデータのみを入れて送付ください



No.25339



No.25340



No.25341



No.25342



No.25343



No.25344



No.25345



No.25346

② フルカラーフロアマット C-15 直 要納確

寸法・900×600 / 1枚 ¥19,800～ 911-4000
 材質・(表面)ナイロンパイル長6mm、(裏面)NBR、防災加工
 最大寸法1500×3500迄制作可能です(別途見積り致します)
 ※データ製作費別途



※オリジナルデザイン製作可能です

ポスター印刷の様な鮮明な表現が可能です

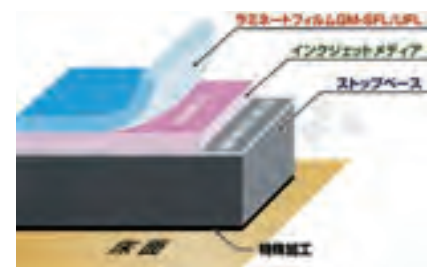

③ エンボスラミネートフロアマット C-15 直 要納確

寸法・900×600 / 1枚 ¥22,500～ 911-4010
 材質・合成紙、ゴム製ラバー(起毛無しの為、汚れの除去は出来ません)
 最大寸法1300×3000迄制作可能です(別途見積り致します)
 ※データ製作費別途、完全別注品のみ対応となります

① スプリームエアーマット **N-1** / PP合成ゴム

規格	寸法	1枚	元払	
L	1210×610×19	¥15,400	5枚	665-7001
M	900×600×19	¥13,400	5枚	665-7003
S	610×500×19	¥ 8,200	10枚	665-7005

※防災、耐水検査済の19mm厚のクッション性作業マットです

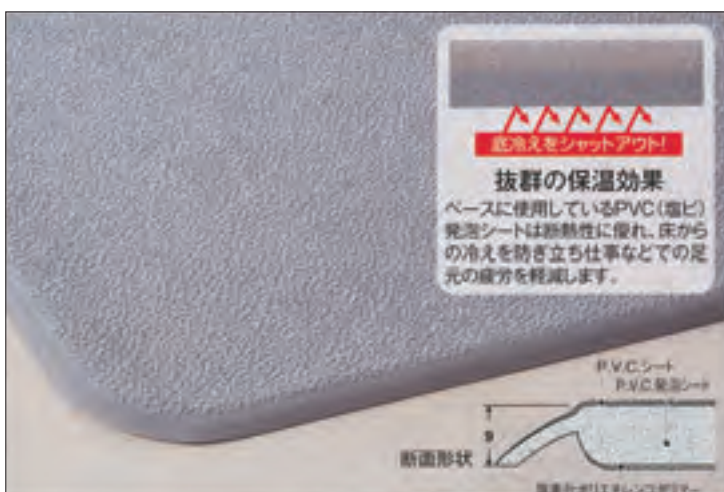
② スタンディングマット **N-1**

規格	寸法	1枚	
MR-062-522	500×600	¥ 5,400	911-0522
MR-062-530	500×900	¥ 7,400	911-0530
MR-062-543	500×1200	¥ 9,800	911-0543
MR-062-545	500×1500	¥11,800	911-0545

材質・ポリ塩化ビニール/厚み・9mm

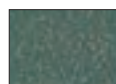

緑

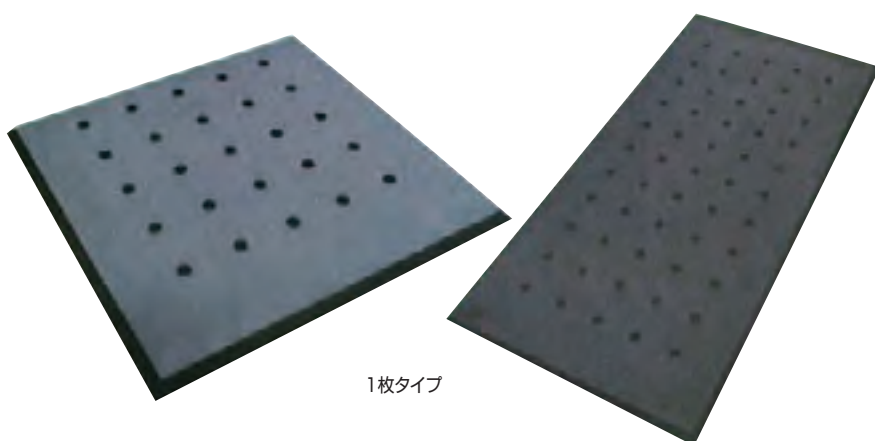

灰

置くだけ簡単、繋げて使えるジョイントタイプもございます
お店・作業スペースにぴったりフィット

1枚タイプ



ジョイントタイプ大

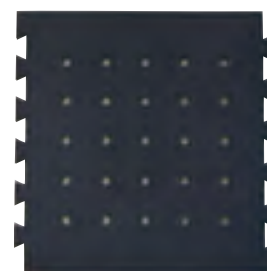

ジョイントタイプ小



ジョイントタイプエッジ

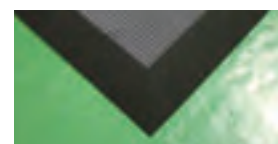

テーパー拡大図

③ 疲労軽減マット **N-1**

規格	寸法	1枚	
1枚タイプ大	500×1000	¥9,500	911-5010
1枚タイプ小	500×500	¥5,000	911-5050
ジョイントタイプ大	500×970	¥9,500	911-5097
ジョイントタイプ小	500×495	¥5,000	911-5049
ジョイントタイプ エッジ(2枚入)	500×260	¥5,200	911-5026

厚み・15mm 1枚タイプはテーパー有り、ジョイントタイプはテーパー無しです

安全で清潔な作業場を作ります
 連結は、専用ジョイントで簡単に出来ます

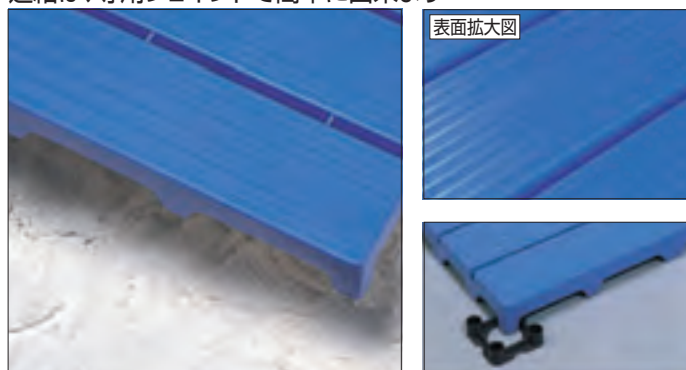

① サンスノコ E-8 直

規格	寸法	1枚	元払	
#1860	1795×593×50	¥21,400	3枚	911-3186
#1260	1197×593×50	¥18,700	4枚	911-3126
#960	897×593×50	¥13,500	4枚	911-3096
ジョイント		¥ 540		911-3000

材質・ポリエチレン樹脂／本体1枚に付、ジョイント一個つき
 ※ジョイントのみの発送の場合

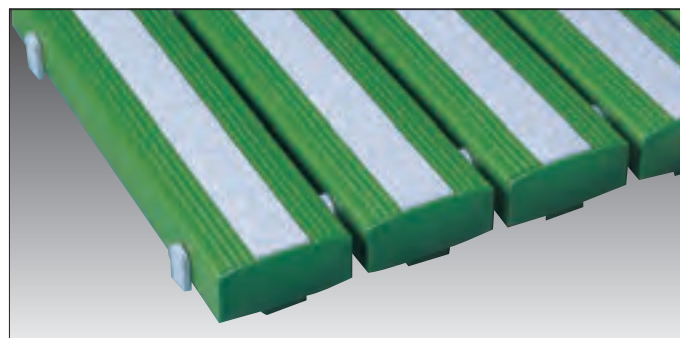

② 抗菌すべり止め安全スノコ E-14 直 要納確

規格	寸法	1枚	元払	
MR-098-341	600×900	¥15,700	6枚	911-3440
MR-098-343	600×1200	¥19,400	4枚	911-3442
MR-098-345	600×1800	¥25,100	4枚	911-3446
MR-098-380	1m ² 当り	¥30,000	3m ²	911-3480

材質・(本体)硬質塩化ビニール、(カバー)ポリエチレン、(テープ)ポリエステル
 ※組立式(組立出荷の場合別途見積)



床面からの冷気を遮断し、ソフトな感触の為
 立ち仕事による足腰の負担が軽減されます。

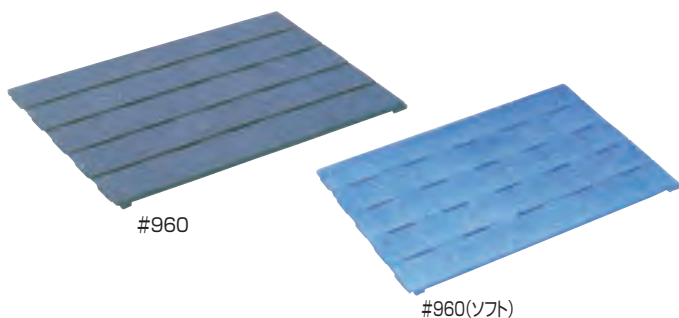

③ EPスノコ E-8 直

規格	寸法	1枚	元払	色
#960	890×600×33	¥6,860	10枚	911-0960 灰
#960(ソフト)	890×600×33	¥4,650	10枚	911-0961 青

材質・EPP

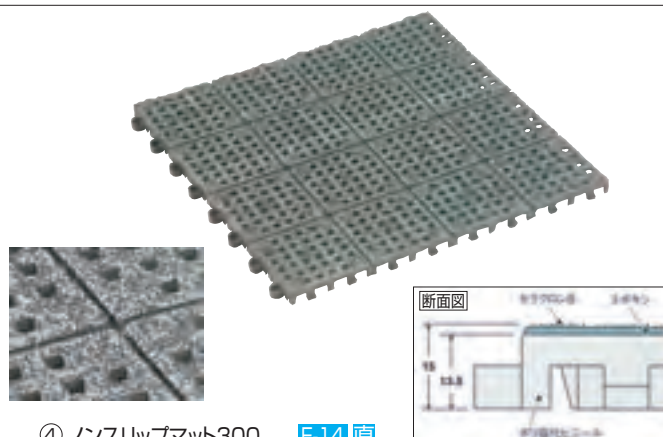

④ ノンスリップマット300 E-14 直

規格	寸法	1枚	元払	
MR-153-373-5	300×300	¥ 1,800	20枚	911-0373

材質・ポリ塩化ビニール(再生樹脂)、エポキシ、セラクロンB
 厚み・15mm／重量・1枚約630g
 ※別注サイズは別途御見積り

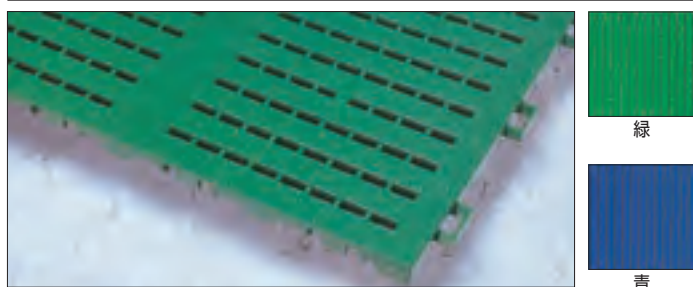

⑤ セレクトスノコ E-8 直

規格	寸法	1枚	
ピース	600×600	¥5,070	911-3700

材質・特殊ポリエチレン／厚み・25mm／重量・2.2kg/枚



⑥ 専用ジョイント枠 E-8 直

規格	寸法	1枚	
オス	100×600	¥1,170	911-3704
メス	100×600	¥1,170	911-3705
コーナー	100×100	¥ 390	911-3706
ノンスリップゴム		¥ 150	911-3710

45mmの高さで、理想的な通気性と水はけ

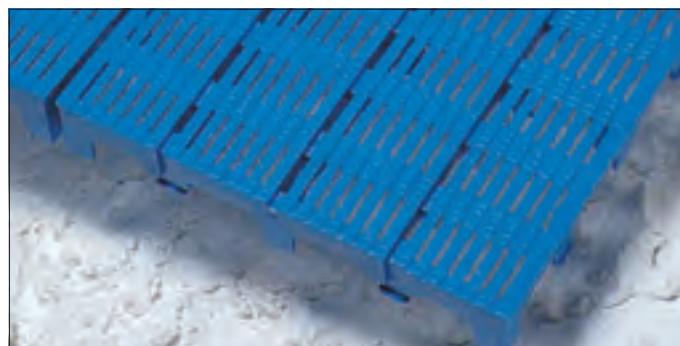

⑦ フリースノコH型 E-8 直

規格	寸法	1枚	
ピース	300×300	¥1,700	911-3608

材質・ポリエチレン樹脂／厚み・45mm／重量・505g/枚

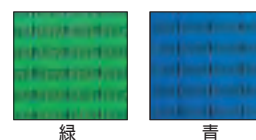



① 傘袋スタンド **N-7** 直 /元払・2台
寸法:280×420×1100
1台 ¥22,000 **923-2880**



② ステン傘袋スタンド **N-7** 直 /元払・2台
寸法:405×345×1195
1台 ¥50,000 **923-2861**



③ ニュー傘立 (折畳式) **N-1** 直

規格	寸法	1台	
24本	720×264×505	¥20,000	923-1024
30本	850×330×505	¥22,500	923-1030
48本	1001×365×505	¥28,500	923-1048



④ レインズ (折畳式) **H-10** 直

規格	寸法	1台	
R-24本	535×290×500	¥19,900	923-1724
R-32本	690×290×500	¥22,000	923-1732
R-48本	995×290×500	¥26,000	923-1748
R-60本	1220×290×500	¥29,000	923-1760



⑤ 傘立OE **N-4** 直

規格	寸法	1台	
OE-15本	300×300×500	¥19,200	923-1515
OE-25本	550×300×500	¥21,500	923-1525
OE-40本	800×300×500	¥24,500	923-1540



⑥ レインスタンド **N-2** 直

規格	寸法	1台	
9本	270×300×510	¥41,800	923-1809
15本	485×300×510	¥47,600	923-1815
30本	920×300×510	¥57,000	923-1830



⑦ ステンレスアンブラー **C-16** 直

規格	寸法	1台	
24本立	730×260×510	¥ 92,000	923-1924
30本立	860×320×510	¥115,000	923-1930
48本立	1000×360×510	¥129,000	923-1948



⑧ 傘立アーバン (折畳式) **N-2** 直

規格	寸法	1台	元払	
12本立	430×255×477	¥18,500	3台	923-1412
24本立	762×255×477	¥26,500	2台	923-1424
36本立	804×353×477	¥31,500	2台	923-1436
48本立	1042×353×477	¥37,000	2台	923-1448



⑨ 鋭付傘立 (折畳式) **N-4** 直

規格	寸法	1台	
平行-80本	1695×570×840	¥163,500	923-1280
平行-60本	1295×570×840	¥128,500	923-1260
平行-45本	1295×410×810	¥106,000	923-1245
平行-30本	1280×250×860	¥ 78,000	923-1230
平行-20本	880×250×860	¥ 60,000	923-1220

傘ぽん N-2 直



番号	規格	寸法	1台(箱)	付属長傘袋	付属折畳傘袋
①	KP-16BH	362×387×970	¥127,000	923-0016 600枚	400枚
②	KP-19NH	288×387×970	¥112,000	923-0019 400枚	200枚
③	KP-29CBBH	473×321×970	¥157,000	923-0029 400枚	200枚
④	KP-23GSBH	400×400×840	¥167,000	923-0023 400枚	200枚
⑤	専用長傘袋	1箱4,000枚入り	¥ 21,000	923-1490	
⑥	専用折畳傘袋	1箱2,000枚入り	¥ 10,500	923-1495	



- ⑦ 折畳式傘袋スタンド N-1 直 / 元払・2台
 寸法・312×490×1020
 1台 ¥21,000 923-2889
 折畳時寸法・312×70×1030 / 重量・2.8kg



- ⑧ レインポーチNR H-3 直

規格	寸法	1台	
NR-1	280φ×1015	¥35,000	923-1401
NR-2	280φ×1015	¥46,000	923-1402



- ⑨ レインポーチフック H-3 直 / 色・緑、グレー、黄

規格	寸法(1袋)	1台(袋)	元払	
ND-690S	350×355×1060	¥50,000	1台	923-4692
ND-690M	420×385×1190	¥58,200	1台	923-4693
ND-690L	490×455×1360	¥71,200	1台	923-4694
傘袋平	100×750(1000枚入)	¥ 5,600	4000枚	923-4690



- ⑩ レインポーチロール H-3 直 / 色・緑、グレー、黄

規格	寸法(1巻)	1台(1ケース)	元払	
ND-680S	350×355×1060	¥56,700	1台	923-4682
ND-680M	420×385×1190	¥65,000	1台	923-4683
ND-680L	490×455×1360	¥79,000	1台	923-4684
傘袋ロール	1巻500枚(1ケース4巻)	¥19,600	1ケース	923-4680



- ⑪ 傘袋スタンド プレスタック

N-2 直 / 元払・1台
 寸法・266×316×960
 1台 ¥43,000 923-2001

傘を差し込むだけで、手を濡らさずに簡単に傘袋を回収します。
 回収した傘袋は圧縮されるので、かさばらず効率よく回収できます。

※回収できる枚数は
 傘袋の厚みによって
 異なります。
 回収できる傘袋
 約200枚～
 400枚。



- ⑫ 傘立K型 E-10 直

規格	寸法	1台	
K-48T-2	460×300×500	¥15,800	923-4802
K-92T-2	895×300×500	¥20,400	923-9202



① 平灰皿 ラセン大
C-16 直 納3
寸法・160φ / ステンレス製
1個 ¥360 923-4004



② ミツ目灰皿大 C-16 直
寸法・200φ / ステンレス製
1個 ¥1,220 923-4034



③ 吸殻入れⅡ
N-2 直 / 元払・10台
寸法・490×315×620
1台 ¥3,500 923-4900



④ 屋外スタンドD型
N-2 直 / 元払・2台
寸法・380×300×810
1台 ¥22,500 923-5200



蓋の裏にフックが
付いています。



⑤ すいから収集缶
N-2 直 / 元払・20台
寸法・265×296
1台 ¥4,000 923-2670



細かい編目で吸いからをキャッチ
中カゴ付

⑥ ステンレスすいから収集缶
N-1 直 / 元払・12台

規格	寸法	1台	
中カゴなし	265×296	¥5,800	923-7200
中カゴ付		¥7,000	923-7210

中カゴ寸法φ190×85



⑦ ステン屑入・灰皿 J902H
H-10 直 / 元払・10台
寸法φ225×580
1台 ¥6,000 923-0902
ステンレス ヘアーライン仕上



SS-101

SS-103

MS-101

⑧ クリーンスモーキング N-8 直 / 元払・6台

規格	寸法	1台		色
SS-101	265φ×600	¥15,000	923-9101	黒、アイボリー
SS-103	265φ×600	¥17,600	923-9103	ステンレス製
MS-101	320×220×600	¥14,000	923-3101	



NS-270A



NS-272A



NS-320A



NS-270B



NS-272B



NS-320B

⑨ スモーキングスタンド H-3 直 / 全て1台で元払

規格	寸法	1台		規格	寸法	1台	
NS-270A	275角×635	¥34,000	923-4271	NS-270B	275角×635	¥37,000	923-4272
NS-272A	275角×635	¥35,500	923-4273	NS-272B	275角×635	¥38,200	923-4274
NS-320A	325角×635	¥37,800	923-4321	NS-320B	325角×635	¥42,000	923-4320

※日は全て屑入付タイプ



⑩ 消炎灰皿SS-255
N-8 直 / 元払・2台
寸法・210×210×570
色・白、黒
1個 ¥29,500 923-0255

予告なく形状・色が変わる場合があります

① トSR **H-10** 直

規格	寸法	1個	
R-20	195φ×200	¥520	923-5820
R-25	215φ×260	¥680	923-5825
R-30	235φ×305	¥840	923-5830
R-35	255φ×355	¥980	923-5835

② トS角 **H-10** 直

規格	寸法	1個	
O-30	130×220×300	¥ 840	923-5530
O-35	140×250×355	¥1,050	923-5535
O-40	160×285×400	¥1,250	923-5540

③ ダストスイング **H-10** 直

規格	寸法	1個	
12型	255×245×425	¥1,700	923-5212
25型	325×315×545	¥3,400	923-5225

④ 丸ペール **H-10** 直

規格	寸法	1個	
45型	495×455φ×540	¥ 5,100	923-5045
60型	530×490φ×610	¥ 7,550	923-5060
70型	560×515φ×645	¥ 8,350	923-5070
90型	605×555φ×685	¥10,000	923-5090
120型	650×600φ×735	¥13,200	923-5120

⑤ 角ペール **H-10** 直

規格	寸法	1個	
35型	365×365×510	¥3,670	923-5335
45型	395×395×580	¥5,020	923-5345
60型	430×425×670	¥6,900	923-5360
80型	475×470×745	¥8,100	923-5380

⑥ ダストボックス大型 **H-10** 直

規格	寸法	1個	
35型	365×350×610	¥4,200	923-5235
45型	395×380×665	¥5,100	923-5245
60型	430×410×760	¥7,000	923-5260
80型	465×445×855	¥8,850	923-5280

⑦ トラッシュペール **H-10** 直

規格	寸法	1個	
45型	435×300×600	¥3,530	923-5545
60型	475×335×630	¥4,850	923-5560
70型	525×375×655	¥5,950	923-5570

⑧ ニューセレクトペール **H-10** 直

規格	寸法	1個	
NC35	405×280×560	¥3,280	923-0035
NC45	435×300×600	¥3,860	923-0045
NC60	475×335×630	¥4,950	923-0060
NC70	520×375×655	¥6,560	923-0070

⑨ ファブブッシュ **H-10** 直

規格	寸法	1個	
45型	425×270×645	¥5,050	923-5845
60型	465×295×705	¥5,700	923-5860

⑩ 特選丸ペール45φ
C-12 直
寸法・465φ×545
1個 ¥2,900 923-5645⑪ スーパーカン-L-112C **N-7** 直
寸法・430φ×560 / 元払・18個
1個 ¥3,500 923-5112

三年間保証付

⑫ ニューセレクトペール **H-10** 直

規格	寸法	1個	
M-35	435(395)×465	¥3,800	923-7035
M-45	435(395)×565	¥4,320	923-7045
M-70	540(490)×605	¥6,960	923-7070
M-90	540(490)×735	¥7,770	923-7090

M-35・45のみ在庫

⑬ ダストボックス角型C#45 **H-10** 直
寸法・395×395×580
1個 ¥5,020 923-5145



① ファブフレーム H-10 直 要納確

規格	寸法	1個	
25型	330×225×495	¥2,200	923-2025
35型	370×245×545	¥2,650	923-2035



② ファブスイング H-10 在

規格	寸法	1個	
15型	315×195×480	¥2,750	923-3015
25型	355×230×585	¥3,450	923-3025
35型	395×250×645	¥4,100	923-3035



ND-604



ND-750

③ ダストポート H-3 直 / 元払1台 / 粹ステンレス本体スチール

規格	寸法	1台	
ND-604	470×320×665	¥46,400	923-4604
ND-750	600×300×700	¥51,000	923-4750



ND-270C



ND-754

④ ダストポート H-3 直 / 元払1台 / スチール製シーソー蓋付

規格	寸法	1台	
ND-270C	270×270×635	¥36,800	923-4023
ND-754	550×350×600	¥41,000	923-4754



E13



M103

⑤ クリンボックス N-2 直

規格	寸法	1台	
E13	240×240×600	¥14,400	923-1013
M103	320×220×600	¥15,200	923-1103

※M103はシーソー蓋



⑥ 厨房ペール H-3 直

規格	寸法	1台	
CK-45	508×313×623	¥11,800	521-4245
CK-70	572×356×704	¥14,300	521-4270



⑦ グッドペール40(キャスター付)

H-4 直 / 元払12台

寸法:445×300×620

1台 ¥3,200 923-0957

キャスター・φ40自在

※フタ内側にパッキンが

付いているので

生ゴミの臭いも気になりません



パッキン付で臭いモレ軽減



片手でカンタン開閉ロック



連結可能で転倒防止に

⑧ ワンハンドパッキンペール H-4 直

規格	寸法	1台	元払	容量
33JS	319×444×522	¥3,000	10台	923-0133 33ℓ
45JS	341×471×592	¥3,500	8台	923-0145 47ℓ
70JS	381×517×670	¥4,500	6台	923-0170 70ℓ

材質：ポリプロピレン、発砲ポリエチレン(パッキン)

●臭いの気になる生ゴミなどの一時保管に最適です

●ポリ袋止め付

① 回収バスケット **N-7 直** /元払・1台

規格	寸法	1台
S	491×524×1240(890)	¥60,000 923-5202
L	941×524×1240(890)	¥83,000 923-5204

※P(ペットボトル)・M(牛乳パック)・T(食品トレー)の3種類あります

② カップ回収容器95 **N-7 直** /元払・2台

寸法・410×525×960

1台 ¥24,000 [923-5295](#)

投入口径・φ86 / 残汁タンク容量・4ℓ

●約14個(60g)で自動落下、約700個入ります。

ダストハウス N-2 直

前面に透明窓を採用し回収状況が確認できる屑入です

③ ダストハウス#55
寸法・540×360×940
1台 ¥73,400 [923-5855](#)
中容量60ℓ④ ダストハウスLE
寸法・550×481×902
1台 ¥76,000 [923-0030](#)
投入口寸法・260×160
中容量70ℓ**ダストポート H-3 直** /元払・1台 / 中容器・35ℓ付⑤・⑥
色見本⑤ ダストポートND-605M
色・ブルー、グレー、イエロー
寸法・450×400×1030
1台 ¥70,000 [923-4653](#)⑥ ダストポートND-605MS(灰皿付)
色・ブルー、グレー、イエロー
寸法・450×400×1065
1台 ¥87,500 [923-4655](#)⑦ グランドコーナー#430丸 **E-14 直** /元払・3台
色・緑、黄、白、黒
寸法・433φ×630
1台 ¥7,400 [923-5432](#)⑧ グランドコーナー#440角R32 **E-14 直** /元払・3台
色・緑、黄、白、黒
寸法・445角×710
1台 ¥9,800 [923-5440](#)

ジャンボペール E-10 直 (固定足のみ 要納確) / FRP製・⑬～⑮はPE製 / 元払・1台

① FR300
寸法・702×680×845

規格		1台	
C	キャスター付	¥63,000	923-0300
K	固定足	¥63,000	923-0301

② FR400
寸法・965×690×840

規格		1台	
C	キャスター付	¥70,500	923-0400
K	固定足	¥70,500	923-0401

③ FR800
寸法・1180×925×1115

規格		1台	
C	キャスター付	¥108,000	923-0800
K	固定足	¥108,000	923-0801

場所をとらないスリムタイプ

④ FR450
寸法・1110×500×890

規格		1台	
C	キャスター付	¥84,500	923-0450
K	固定足	¥84,500	923-0451

⑤ HG400
寸法・850×640×1085

規格		1台	
C	キャスター付	¥70,500	923-8400
K	固定足	¥70,500	923-8401

⑥ HG400T
寸法・850×640×1085

規格		1台	
C	キャスター付	¥70,500	923-7400
K	固定足	¥70,500	923-7401

⑦ HG600
寸法・1096×716×1110

規格		1台	
C	キャスター付	¥86,000	923-0600
K	固定足	¥86,000	923-0601

⑧ HG600 T
寸法・1096×716×1110

規格		1台	
C	キャスター付	¥86,000	923-7600
K	固定足	¥86,000	923-7601

⑨ HG800
寸法・1230×950×1110

規格		1台	
C	キャスター付	¥108,000	923-8800
K	固定足	¥108,000	923-8801

⑩ HG800T
寸法・1230×950×1110

規格		1台	
C	キャスター付	¥108,000	923-7800
K	固定足	¥108,000	923-7801

⑪ HG1000
寸法・1400×960×1150

規格		1台	
C	キャスター付	¥142,000	923-1000
K	固定足	¥142,000	923-1001

⑫ HG1000T
寸法・1400×960×1150

規格		1台	
C	キャスター付	¥142,000	923-7000
K	固定足	¥142,000	923-7001

ジャンボステーション E-10 直 / FRP製 / 元払・1台

⑬ J1500G
寸法・1800×920×1284

規格		1台	
C	キャスター付	¥204,000	923-1500
K	固定足	¥204,000	923-1501

⑭ J1500-BG(仕切1枚付)
寸法・1800×920×1284

規格		1台	
C	キャスター付	¥219,000	923-1520
K	固定足	¥219,000	923-1521
	仕切板 (追加用)	¥ 9,500	923-1522

⑮ サンクリーンボックス#800 E-19 直 要納確
寸法・1300×890×1060 / 元払・1台
1台 ¥198,500 923-9800
※キャスター・100φ / 材質・PE
※透明窓、ハンドル、掛け金、
盗難防止金具付

納品不可能地域が有りますので御発注前に住所確認して下さい

ウェストペール H-2 直

容量
約 **120ℓ**
耐荷重量
約 **60kg**



120

容量
約 **240ℓ**
耐荷重量
約 **110kg**



240

紫外線に強い耐候剤を配合した
純高密度ポリエチレン素材を採用

高密度ポリエチレンは高強度で耐薬品性、防湿性
があります。また耐候剤も配合していますので、
紫外線に強く屋外の使用でも十分に耐えることが
できます

強風にも負けない
タフなボディ

●カラーバリエーション

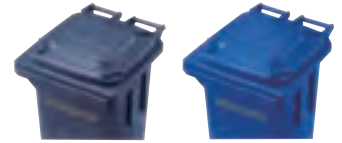

GR

BR(120のみ)

番号	規格	寸法	1個	元払	容量
①	GMT-120	482×552×933	¥32,600	3台	923-0120 GR-BL
②	GMT-240	580×730×1067	¥44,100	2台	923-0240 GR



③ダストボックス#330 E-19 直 要納確
寸法・800×680×1050/元払・1台
1台 ¥117,000 923-9330
※キャスター・75φ/材質・PE



④ダストカートSCB130P E-19 直 要納確
寸法・640×538×957/元払・1台
1台 ¥66,500 923-9130
※キャスター・200φ/材質・PE



⑤ダストカートSCB500 E-19 直 要納確
寸法・1424×590×980/元払・1台
1台 ¥413,200 923-9500
※キャスター・130φ/材質・PE



⑥ダストカートSCB700 E-19 直 要納確
寸法・1574×688×1106/元払・1台
1台 ¥451,200 923-9700
※キャスター・100φ/材質・PE

⑦エコ分別ラッシュペール(分別シール1枚付) N-2 直 / 材質・ポリプロピレン(再生樹脂)

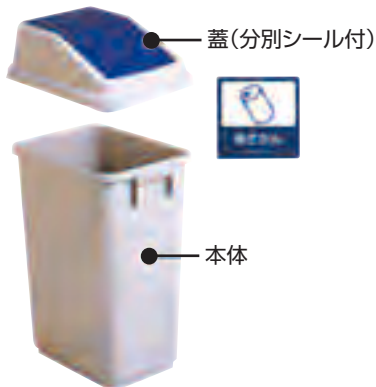

種類と色・一般ゴミ茶、もえるゴミ赤、もえないゴミ青、新聞・雑誌黄、あきかん紺、あきびん緑、ペットボトル灰、プラスチック白

規格	寸法	1個	元払	容量
30本体	270×364×470	¥2,800	20個	923-5230 32ℓ
30蓋	285×365×120	¥2,050	20個	923-5231
40本体	287×400×520	¥3,500	16個	923-5140 43ℓ
40蓋	305×400×130	¥2,250	16個	923-5141

⑧キャスターペール N-2 直 / 材質・ポリプロピレン(再生樹脂)



排水や丸洗いがしやすい排水栓付



スライド式簡易連結機能



臭い漏れを軽減するパッキン付

規格	寸法	1個	元払	容量
70	388×575×824	¥11,000	2個	922-5232 74ℓ
90	468×575×824	¥14,000	2個	922-5233 90ℓ

① 透明エコダスター H-4 直 / 材質・本体、フタ、キャップ再生PET・袋止めPP



P.B.キャップ用 グリーン



一般用 レッド



ペットボトル用 グリーン



ピン用 ブルー



カン用 イエロー



ピン用 ブルー



カン用 イエロー



ペットボトル用 グリーン



一般用 レッド

規格	色
P.B.キャップ用	グリーン
ペットボトル用	グリーン
一般用	レッド
ピン用	ブルー
カン用	イエロー



表示シール
(点字なし)



分別シール
(点字付き)

収納目安	350ml缶	500ml P.B.
#35	約45本	約23本
#45	約57本	約30本

規格	寸法	1台	元払	付属品	容量
P.B.キャップ35	336×403×625	¥ 7,560	4台	表示シール	35 ℓ
P.B.キャップ45	336×403×765	¥ 7,880	4台	表示シール	45 ℓ
#35	336×403×625	¥ 7,560	4台	分別シール	35 ℓ
#45	336×403×765	¥ 7,880	4台	分別シール	45 ℓ



② カラフルコーン N-5 直
寸法:380×380×700
1本 ¥760 923-9170
材質:ABS樹脂
色:赤、青、黄、緑



③ コーン用ベット N-5 直

規格	寸法	1台	色
2.0Kg	360×360×34	¥ 1,200	461-2201
1.5Kg	360×360×25	¥ 1,100	461-2203

材質:ポリエチレン



④ コーンバー N-5 直

規格	寸法	1台	色
1500	1500×34φ	¥800	461-2202
2000	2000×34φ	¥850	461-2205

材質:ABS



⑤ トラロープ N-1 納3

規格	寸法	1巻
T-A9	9φ×100m	¥ 4,000 923-9509
T-A12	12φ×100m	¥ 5,000 923-9512
R-A12	12φ×100m	¥48,000 923-9812

※R-A12は光るロープです



⑥ ヘルメットSA1-B白 C-16 直

寸法:212×271×136
内寸幅192×219
1個 ¥3,600 923-1301
材質:ABS



⑦ ヘルメットFA/UB-W C-16 直

寸法:210×284×143
フリーサイズ
1個 ¥4,800 923-1302
材質:FRP



⑧ ハンド型メガホンER H-1 納3

寸法:154φ×250×266

規格(材質)	1個	備考
1106W	¥17,000 923-1106	ホイスル音付
1106S	¥17,000 923-1107	サイレン音付

※電池別売

組み立てたったの60秒



天幕(テント地)をフレームにかがせ、
フレームを左右に引っ張る

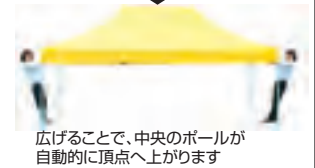

広げることで、中央のボールが
自動的に頂点へ上がります



脚を伸ばし高さ調節をすれば完成!

平均的な作業時間を計測したもので、
この時間を保証するものではありません

各部の特長

普通乗用車に収納可能

コンパクトに縮められるので、
付属の収納バックにすっぽり入ります。
普通乗用車のトランクなら
KA/1W~5Wまで、
ワゴン車なら全サイズの
テントが収納できます。



2 スナップボタン

高さの調節ができます
使用状況に応じて
KA/1W~5Wは3段階、
KA/6W~8Wは5段階の
高さ調節ができます。



4 トラスバー

丈夫な骨組みと間接部
縦・横の荷重に強い
正方形型角パイプを
採用しました。



6 天幕(テント地)

UVカット・防災・防水
十分な厚みを持たせた
ポリエステル生地を使用。
防水・防災加工に加え、
UVカット塗布処理を施し、
いやな紫外線からお肌を守ります。



1 ロックピン

安全ロック機構
組立時に「カチッ」と
音がすればロック。
収納時は、ロックピンを
引けば解除できます。



3 ダイヤル

張り具合の調節が可能
テント頂点部の張り具合を
調節できます。



5 パッド(杭打ち穴)

地面に固定
風対策用にベグとロープが
付属しています。
※別売で各種ウェイトがあります



7 インナーレグ

軽量で丈夫なアルミ製の脚
サビに強く光沢の美しい
アルマイトコーティング処理を
施したアルミパイプを採用。
パイプは肉厚で内側に凹凸に
しているので強度も十分です。

① ワンタッチテント N-1 色:白、青、緑、赤、黄

規格	寸法	1台		収納サイズ	軒高	付属品
KA/1W	1800×1800×2590~2750	¥ 68,000	923-6601	240×240×1240	1920~2080	フレーム
KA/1.5W	1800×2700×2590~2750	¥ 91,000	923-6615	240×310×1240	1920~2080	ロープ4本
KA/2W	1800×3600×2590~2750	¥117,000	923-6602	240×410×1240	1920~2080	天幕収納袋
KA/3W	2400×2400×2770~2930	¥ 84,000	923-6603	240×240×1240	1920~2080	天幕
KA/4W	2400×3600×2770~2930	¥127,000	923-6604	240×310×1240	1920~2080	杭(4~6本)
KA/5W	2400×4800×2770~2930	¥137,000	923-6605	240×410×1240	1920~2080	杭収納袋
KA/6W	3000×3000×3220~3530	¥127,000	923-6606	240×240×1530	2240~2550	キャリーバック
KA/7W	3000×4500×3220~3530	¥147,000	923-6607	240×310×1530	2240~2550	六角レンチ
KA/8W	3000×6000×3220~3530	¥178,000	923-6608	240×410×1530	2240~2550	取扱説明書

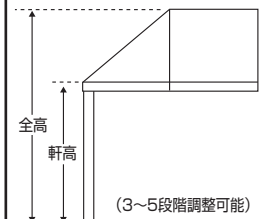

② PTテント H-5 生地:ポリエステル帆布/パイプ:スチールポストジグ加工

規格	寸法	1組		柱数
1号(1.5坪)	2670×1170×2560	¥ 86,000	923-9701	4本
2号(3坪)	3550×2670×2830	¥112,000	923-9702	4本
3号(6坪)	5310×3550×3090	¥180,000	923-9703	6本
4号(8坪)	7070×3550×3090	¥208,000	923-9704	6本
5号(12坪)	7070×5310×3590	¥351,000	923-9705	6本

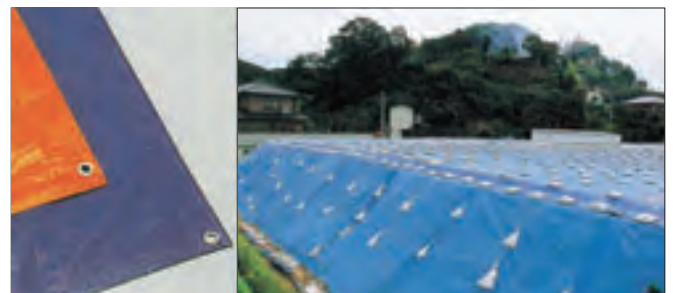

③ ターピシート #2500 E-16 生地:PE 0.2mm/ハトメ付(900mmピッチ)

規格(m)	1枚		規格(m)	1枚	
1.8×3.6	¥2,600	923-9718	5.4×5.4	¥11,000	923-9755
2.7×3.6	¥3,900	923-9727	7.2×7.2	¥19,000	923-9772
3.6×3.6	¥5,100	923-9736	10×15	¥50,000	923-9715
3.6×5.4	¥7,600	923-9754	10×20	¥69,000	923-9720



① 自由ホーキ **N-1 直納4 刷**

規格	寸法	1本	
C	320×1350	¥1,000	921-0032
E-45	460×1350	¥1,200	921-0045



② 自在ホーキパイプ柄 **N-1 直納4 刷**

規格	寸法	1本	元払	
30	300×1340	¥1,000	40本	921-1133
45	450×1340	¥1,300	40本	921-1134



③ ブルロン C-23 **N-1 直納4 刷**

規格	寸法	1本	元払	
BS	200×730	¥560	60本	921-1192
BL	220×1230	¥950	30本	921-1194



④ 土間ホーキ **E-14 在刷**

規格	全長	1本	
短柄	720	¥530	921-1102
長柄	1210	¥740	921-1104



⑤

⑥

⑤ デッキブラシ **E-14 在刷**
全長・1320 / 1本 ¥660 921-1300

⑥ T型デッキブラシ **N-1 直納4 刷**
全長・1320 / 1本 ¥1,600 921-1301



⑦

⑧

⑦ コロコロスタンダード **H-6 納4**

規格	全長	1本	
S型	180×295	¥1,100	921-1252
L型	180×910	¥1,580	921-1254

⑧ コロコロスパーテープ **H-6 納4**
幅160×90周巻 / 1パック3巻入
1パック ¥980 921-1250

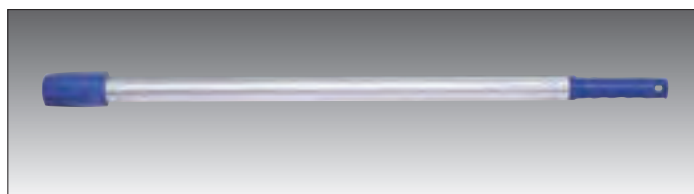

⑨ スカイポールTL-200 **N-1 在刷** / SSスクイジー用伸縮ポール(2段式)
全長・800~1200 / 1本 ¥6,000 921-1200



⑫ SSスクイジー **N-1 在**

規格	幅	1本	
SY-20	200	¥3,700	921-1520
SY-25	250	¥3,700	921-1525
SY-30	300	¥3,800	921-1530
SY-35	350	¥3,900	921-1535
SY-40	400	¥4,000	921-1540
SY-45	450	¥4,100	921-1545

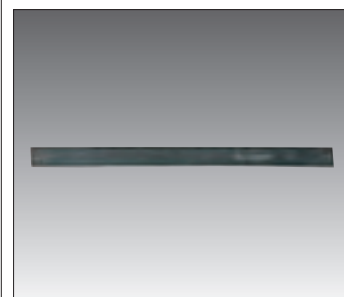

⑬ SS替ゴムソフト **N-1 在**

規格	幅	1本	
SG-20	200	¥450	921-1720
SG-25	250	¥450	921-1725
SG-30	300	¥500	921-1730
SG-35	350	¥550	921-1735
SG-40	400	¥600	921-1740
SG-45	450	¥650	921-1745

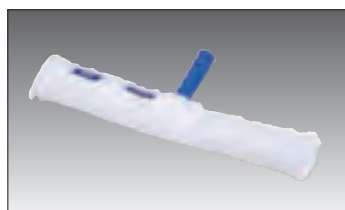

⑩ ウォッシャーWA-350 **N-1 在**
幅・350 / 1本 ¥2,750 921-1135



⑪ ウォッシャー替布 WB-350 **N-1 在**
幅・350 / 1本 ¥1,300 921-1235

クレンリネスシリーズ **N-1** 在 剛



① クレンリネスハンドル **剛**

規格	全長	1本	
H-400	1350	¥1,500	921-1840
H-500	1500	¥1,700	921-1850

天然木



SS-8300 SS-6200

② クレンリネスモップ

規格	寸法	1枚	
SS-6200	170×300	¥810	921-1962
SS-8300	230×210	¥790	921-1983

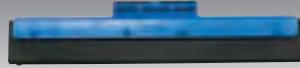

③ クレンリネスドライヤー

規格	幅	1本	
D-35	350	¥1,400	921-1435
D-45	450	¥1,500	921-1445



④ ドライヤースペアゴム

規格	幅	1本	
SD-35	350	¥500	921-1935
SD-45	450	¥550	921-1945



⑤ クレンリネスデッキブラシ

規格	寸法	1個	
B-600	180×57×105	¥1,100	921-1260

トローロン刷子

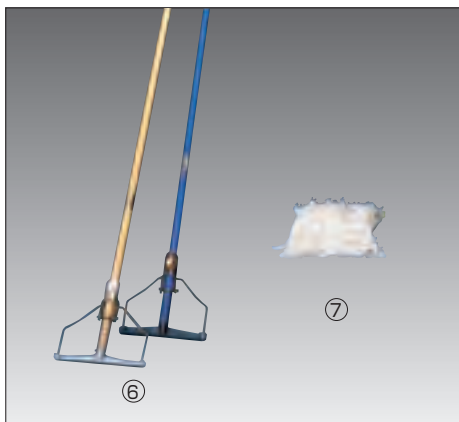

⑥ スプリングモップ **E-14** 在 剛

規格	寸法	1本	
ブラ柄18	180×1305	¥ 900	921-1818
ブラ柄24	240×1305	¥ 950	921-1824
木柄18	180×1275	¥1,050	921-1718
木柄24	240×1275	¥1,100	921-1724

⑦ 糸ラーグ **E-14** 在

規格	1枚	
180用	¥360	921-1918
240用	¥450	921-1924



⑧ ライトモップIIアルミ柄 **N-1** 直 剛

規格	寸法	1本	
450	453×1506	¥5,200	921-1345
600	603×1506	¥5,700	921-1360
900	903×1506	¥7,800	921-1390

⑨ ライトダスター-T **N-1** 直 剛

規格	寸法	1ケース	
450用	200×490	80枚入	¥6,400 921-1845
600用	200×690	70枚入	¥6,300 921-1860
900用	200×990	50枚入	¥7,000 921-1890

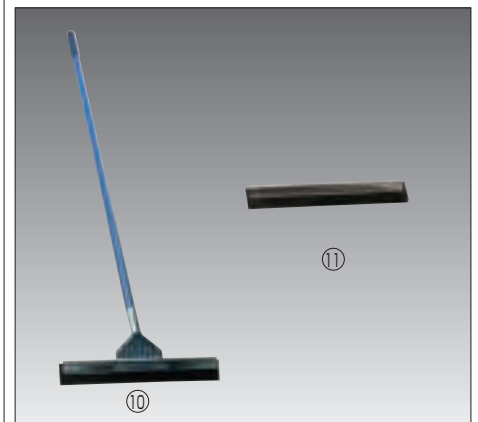

⑩ ドライワイパー **E-14** 在 剛

規格	寸法	1本	
400	400×1400	¥1,500	921-1240
450	450×1400	¥1,600	921-1248

⑪ ドライワイパーズペア **E-14** 在

規格	1本	
400用	¥530	921-1340
450用	¥580	921-1348



⑫ スクイザー R **E-14** 在 剛
寸法・310×390×295
1台 ¥5,500 921-1600



⑬ スーパーハンガー **N-1** 直 納3
寸法・600×400×595/元払・10台
1台 ¥6,600 921-3010
材質・スチール塗装

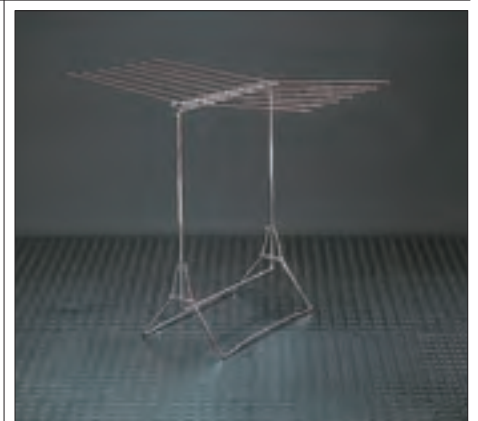

⑭ 小物干しSB **N-1** 直 納3
寸法・400×744×590
1台 ¥5,300 921-3009
材質・スチールメッキ

① フラワークリーン **C-15** 在

規格	全長	1本	
大	700	¥1,900	921-1184
小	460	¥1,500	921-1182

※色・イエロー、ブルー

② 尾毛ハタキ **N-1** 直納4

規格	全長	1本	
S	450	¥1,380	921-1152
L	720	¥1,540	921-1154

③ タチヨウハタキ **N-1** 直納4

規格	全長	1本	
S	450	¥1,550	921-1162
L	660	¥1,800	921-1164

④ ベビーホーキ **N-1** 在

全長・218/1本 ¥340 921-1160

⑤ ライトブルームII **N-1** 在

全長・218/1本 ¥720 921-1132

⑥ エコライトダストパン **H-7** 直納3

寸法・270×330(柄を含む)

1個 ¥290 921-2140

材質・PP(再生樹脂)

日本環境協会による(エコマーク)

限定商品です

商品認定番号第00118009号

⑦ カラーダストパン **N-1** 在

寸法・278×345/1個 ¥760 921-2131

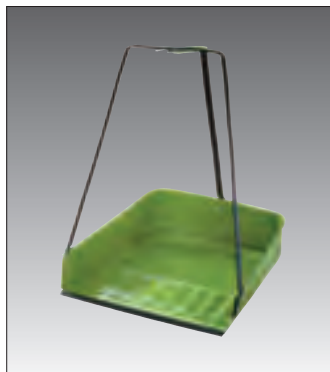

⑧ ミツ柄チリ取り

E-14 在

寸法・320×290×490

1台 ¥1,550 921-2171



⑨ 文化チリ取りTW

E-14 在

寸法・277×296×650

1台 ¥2,000 921-2121



⑩ エコBM-2チリ取り

N-1 在

寸法・285×310×656

1台 ¥3,200 921-2122

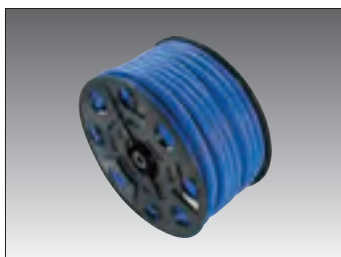
⑪ ビニールホース **N-4** 在

寸法・15φ×50m巻

1巻 ¥10,600 921-3015

m当り ¥240 921-3016

⑫ 耐圧ホース **N-4** 在

寸法・15φ×50m巻

1巻 ¥13,600 921-3115

m当り ¥310 921-3116

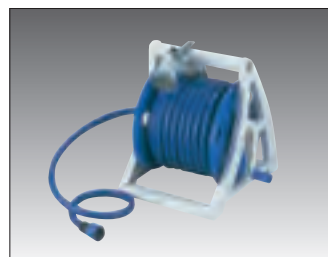
⑬ プラリール15R **C-16** 在

寸法・290×325×330

1台 ¥5,800 921-4015

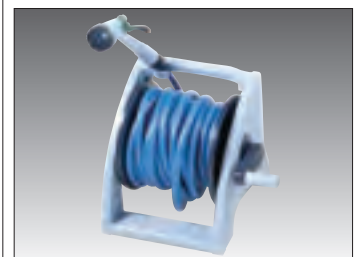
※ビニールホース15m付・ノズル付
ホース内径12φ⑭ プラリール20R **N-4** 在

寸法・390×335×310

1台 ¥6,200 921-3020

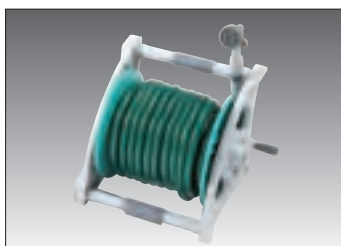
※ビニールホース20m付・ノズル付
ホース内径12φ⑮ プラリール30R **N-4** 在

寸法・450×340×340

1台 ¥7,400 921-4030

※ビニールホース30m付・ノズル付
ホース内径12φ⑯ ポリバケツ **N-4** 在

規格	寸法	1個	
8φ	250φ×240	¥ 870	921-2008
10φ	270φ×265	¥ 950	921-2010
13φ	295φ×280	¥1,110	921-2013
15φ	310φ×300	¥1,150	921-2015

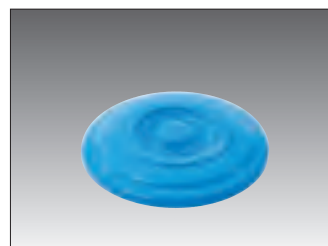
⑰ ポリバケツ蓋 **N-4** 在

規格	1枚	
8φ用	¥290	921-2108
10φ用	¥310	921-2110
13φ用	¥390	921-2113
15φ用	¥450	921-2115



⑰ アメニティライフ三角トイレコーナー

H-7 直納3

寸法・224×143×H195

1個 ¥1,100 921-2300

材質・スチロール樹脂



① ステンモップハンガー
T1壁掛式(5本掛) **N-1 直 納4**
寸法・700×83×70/元払4台
1台 ¥9,700 **921-0005**



② ステンクリーンストレージ **N-1 直**
寸法・690×430×1800/元払1台
1台 ¥61,000 **921-0010**
※組立式

サビない樹脂製ロッカー。
湿気が溜まりにくく掃除がしやすい脚付。

40-180

80-180



③ 多目的キャビネット **H-9 直**/元払1台 ※組立式

規格	寸法	1本	
40-180	386×490×1810	¥37,700	921-4018
80-180	761×490×1810	¥62,800	921-8018



④ 掃除用ロッカー-NCL-45K **N-1 直 要納確**
寸法・455×515×1790
1台 ¥44,600 **921-3400**
カギなし
付属品:バケツトレイ・雑巾掛・ハンガーパイプ
・S字フック5個



⑤ 掃除用ロッカー-NCL60-K **N-1 直 要納確**
寸法・600×515×1790
1台 ¥67,100 **921-3600**
カギなし
付属品:バケツトレイ・雑巾掛・ハンガーパイプ
・S字フック5個

ヴァイカンブラシ N-4 直 納5 / 色・白、赤、黄、青、緑 / 本体PP・毛ポリエステル

 <p>① ネイルブラシ6440ハード 寸法・123×45×毛丈17 1個 ¥1,600 665-5801</p>	 <p>② ハンドブラシ3587ソフト 寸法・170×55×毛丈25 1個 ¥2,000 665-5806</p>	 <p>③ ハンドブラシ丸3885ハード 寸法・130φ×毛丈38 1個 ¥3,800 665-5811</p>	 <p>④ ハンドブラシ3890ハード 寸法・190×66×毛丈39 1個 ¥3,600 665-5816</p>
 <p>⑤ まな板洗浄ブラシ6441ソフト 寸法・115×40×毛丈24 1個 ¥1,800 665-5821</p>	 <p>⑥ ショートハンドルブラシ4190ソフト 寸法・70×250×毛丈40 1本 ¥3,000 665-5826</p>	 <p>⑦ ショートハンドルブラシ4192ハード 寸法・70×250×毛丈36 1本 ¥3,000 665-5831</p>	 <p>⑧ ロングハンドルブラシ4186ハード 寸法・70×400×毛丈36 1本 ¥3,600 665-5836</p>

 <p>⑨ タオルふきん(2枚入) N-4 在 寸法・340×350 / 綿 1組 ¥110 665-6502</p>	 <p>⑩ カウンターふきん(4枚入) N-4 在 寸法・350×600 / レーヨン 1組 ¥125 665-6504</p>	 <p>⑪ 雑巾 N-4 在 寸法・300×200 / 綿 1枚 ¥100 921-2730</p>	 <p>⑫ 白タオル N-4 在 寸法・850×340 / 綿 1枚 ¥150 921-2710</p>
---	--	---	--

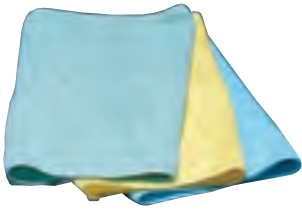
 <p>⑬ カラータオル N-4 直 納5 / 綿 寸法・800×340 / 色・緑、黄、青 1枚 ¥220 921-2740</p>	 <p>⑭ 万能ふきん N-4 在 寸法・220×280 / ポリエステル 1枚 ¥115 665-6506</p>	 <p>⑮ ワイピングクロスNo.5000 H-3 直 納5 寸法・320×360 / 色・赤、青、黄、緑、白 1枚 ¥1,060 665-5501</p> <p>※極細繊維の働きで油性、水性を問わず汚れを落とし、洗剤不要の高機能タオルです</p>
--	---	--



S型 L型

⑯ ガム取 N-4 在

規格	寸法	1個	
S型	25×160	¥540	921-2502
L型	60×160	¥590	921-2504

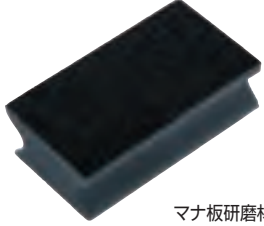

マナ板研磨材

⑰ カットボードシェイパー C-15 直 / 発泡ポリエチレン
寸法・90×50×30
1個 ¥500 [658-3516](#)
※水を流しながら使用して下さい



⑱ ボンボンタワシ C-15 在

規格	1個	
60g	¥460	921-2506
80g	¥540	921-2508
100g	¥680	921-2510

※ステン18-0



⑲ ボンスター C-16 直 納3

規格	容量	1個	
O号	480g	¥1,200	921-2550
細目	460g	¥1,650	921-2500



① 亀の子タワシ **N-4 在**

規格	寸法	1個	
大	150×90×50	¥190	921-2514
中	120×80×50	¥150	921-2513
小	100×75×45	¥110	921-2512

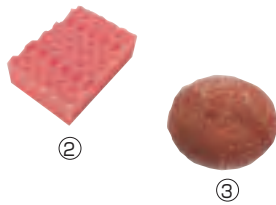

② スポンジU-500 **H-6 在** (115×75)
1個 ¥180 665-8950
③ 銅タワシ **C-15 在** (95φ)
1個 ¥260 666-1995

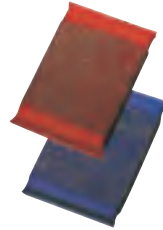

④ メタルクリーン スポンジ **N-4 在**
寸法・145×90×20 / 色・赤、青
1個 ¥540 658-3501
※ステンレスを編み込んだ
スポンジタワシです

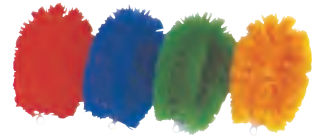

⑤ ニューカラータワシ(8ヶ入)
N-4 直 納3 / 色・赤、青、緑、黄
寸法・150×100×55 / P-P
1袋 ¥5,900 658-3505



⑥ はねないタワシ **H-6 直 納3**
寸法・110×80×55 / P-P
1袋(10入) ¥2,700 665-6518



⑦ 正直タワシ小 **C-16 直 納3**
寸法・90×80×50 / P-P
1袋(20入) ¥6,800 665-6519
色・ピンク、グリーン、ブルー、アソート
※大サイズ(160×90×55)もあります

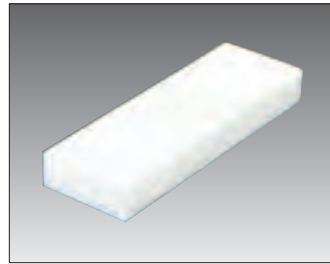

⑧ おそうじ消しゴムOK826
H-6 直 納3
寸法・300×100×40
1個 ¥440 665-6520



⑨ ハイテクタワシ **C-10 在**

規格	寸法	1個	
M	110×70×40	¥150	665-6001
E	180×90×40	¥250	665-6002
XL	280×110×40	¥460	665-6003

※極細繊維集合体で確実に汚れを落とします

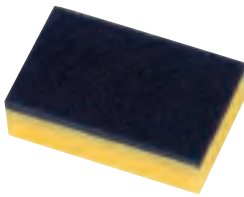

⑩ パワースポンジ No.3006 **N-4 直**
寸法・115×75 / 食器用
1個 ¥276 665-6011



⑪ パワースポンジ No.3005
H-6 直 納3 / 色・黄、青、ピンク
寸法・130×100 / 衛生陶器用
1個 ¥408 665-6006



⑫ スポンジエース **N-4 在**

規格	寸法	1個	
L	150×90	¥273	921-0104
S	115×75	¥181	921-0102



⑬ フライヤータワシ No.94 **N-4 在**
寸法・101×635
1枚 ¥558 665-0094



⑭ がんこタワシ 異物混入対策用
N-4 在 / 寸法・125×60
1個 ¥304 658-3511

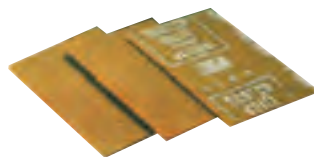

⑮ ハンドパット NO.7447 **N-4 在**
寸法・230×150
1枚 ¥298 665-7447

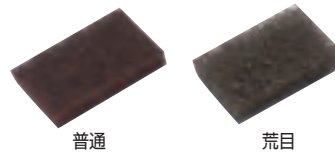

⑯ がんこタワシ **N-4 在**

規格	寸法	1個	
普通	140×83	¥304	921-2540
荒目	140×83	¥610	921-2541

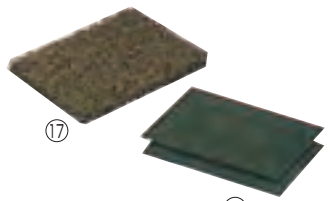

⑰ ハイパッド 鍋釜用 **N-4 在**
寸法・150×100 / 1枚 ¥458 921-0020

⑱ ナイロンタワシ NO.96 **N-4 在**
寸法・230×150 / 1枚 ¥244 921-0096



⑲ グリドルスクラパー NO.9537
H-6 納3
寸法・110×150
1個 ¥1,622 921-9537



⑳ 高温用グリドル **H-6 直 納3**

品名・規格	1個・1枚	
ホルダー NO.482	¥3,830	921-0482
パッド NO.82	¥ 616	921-0082

※ホルダーにはパッド1枚付
パッド寸法・140×114

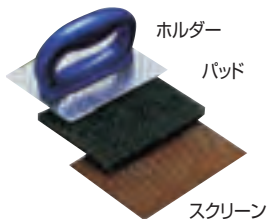

㉑ 低温用グリドル **H-6 直 納3**

品名・規格	1個・1枚	
ホルダー NO.461	¥3,830	921-0461
パッド(10入)	¥3,060	921-0460
スクリーン(20入)	¥2,800	921-0200

※ホルダーにはパッド、スクリーン1枚付
パッド寸法・150×100、スクリーン139×101

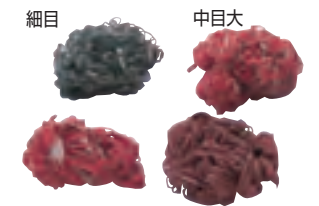

㉒ 布タワシサンドクリーン **C-15 在**

規格	1箱(10ヶ入)	
細目	¥ 7,000	921-2560
中目大	¥ 8,300	921-2574
中目小	¥ 7,000	921-2572
荒目	¥10,000	921-2580



1台で様々な用途の汚れを洗浄する ハンディタイプのコードレスポリッシャー

標準付属品



ソフトブラシ



標準ブラシ



ハードブラシ



パット台

角度調整付き
洗浄ヘッド

回転ハンドル

①スクラブ・ランチャー E-14

寸法・90×200×1150~1450

1台 ¥50,000 [921-5001](#)

重量・約2.3kg、バッテリー式(連続使用時間約60分)



②業務用掃除機 CV-96H

寸法・340×330×397

1台 ¥33,000 [921-3296](#)

100V/紙袋式・7ℓ



③業務用掃除機 CV-95H2

寸法・330×283×416

1台 ¥35,000 [921-3295](#)

100V/布フィルター・7ℓ



④業務用掃除機 CV-97WD

寸法・416×361×703

1台 ¥99,000 [921-3297](#)

100V/乾14ℓ・湿10ℓ両用

ウェット&ドライタイプ



⑤バキュームクリーナSV-1SB-II

寸法・350×360×395

1台 ¥40,000 [922-0001](#)

100V/18ℓ

できるだけ価格を抑えた
業務用ドライクリーナー

⑥業務用掃除機 ホープS-II

寸法・345×280×405

1台 ¥28,200 [921-0001](#)

100V/紙袋式・6ℓ



⑦ドライバキューム極 HEPA

寸法・360×400×420

1台 ¥50,000 [921-0002](#)

100V/11ℓ



① セーフティポリシャーWP-144
N-6 直 60
7インチ 1台 ¥178,000 921-5007
※ポリッシャー用パーツは別売です



② ポリッシャー P-12 N-6 直 60
規格 1台
高速 ¥155,000 921-5112
スタンダード ¥180,000 921-5012
※ポリッシャー用パーツは別売です



③ ポリッシャー P-8 N-6 直 60
規格 1台
階段用 ¥153,000 921-5008
スタンダード ¥142,000 921-5108
※ポリッシャー用パーツは別売です



④ ポリッシャー用パーツ N-6 直
※プレート7インチは2個単位/トロン7インチプレート付は2個単位の出荷になります

規格	1個	
プレート7インチ(2ヶ 1set)	¥3,000	921-5407
プレート8インチ	¥2,450	921-5408
プレート12インチ	¥2,250	921-5412
トロン7インチプレート付(2ヶ 1set)	¥5,300	921-5307
トロンブラシ8インチ	¥4,200	921-5208
トロンブラシ12インチ	¥5,400	921-5212
シダブラシ8インチ	¥4,000	921-5308
シダブラシ12インチ	¥5,500	921-5312

機能をシンプルにし、
軽量化を実現した
お求めやすい兼用脚立。



⑤ アルミはしで兼用脚立 E-16 直

規格	全長	1台	
RD-09b	1710	¥13,200	923-0009
RD-12b	2330	¥15,900	923-0012
RD-15b	2930	¥21,200	923-0015
RD-18b	3560	¥26,400	923-0018
RD-21b	4180	¥31,700	923-0021

※2台単位で元払い



⑥ アルミ踏台 C-7 在

規格	全高	1台	
SE-6a	560	¥6,200	923-0006
SE-8a	790	¥8,400	923-0008



⑦ アルミ踏み台・フェリス E-14 直

規格	全長(全高)	1台	
SREW-6a	1010(560)	¥15,200	923-0906
SREW-8a	1240(790)	¥19,000	923-0908



⑧ ダックスDE-90 E-10 在

寸法・515×738×1100
1台 ¥38,000 921-0090
※天板寸法・500×240/天板高900

手軽に使用できる軽くて丈夫な
プラスチック製踏み台



⑨ アイビームステップ H-6 直

規格	寸法	1台	
#330	360×360×H330	¥2,000	923-0330
#430	470×465×H430	¥3,100	923-0430

耐荷重・約100kg
材質・ポリプロピレン
●滑り止めのゴム足が付いているので安定した設置ができます
●屋内専用です

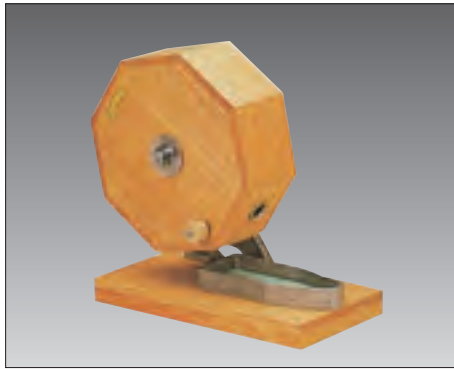

① 抽選器 C-15 在

規格	寸法	1台	
500球用	240φ×300	¥10,000	491-1005

※玉は別売りです。

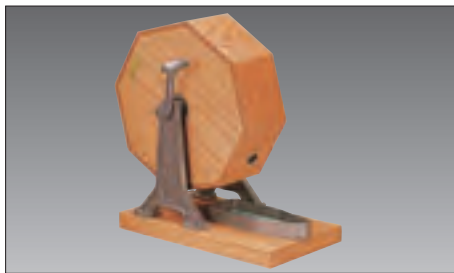

② 抽選器 C-15 直 / 元払・1台

規格	寸法	1台	
1000球用	280φ×360	¥14,000	491-1010
2500球用	340φ×430	¥65,000	491-1025
5000球用	420φ×530	¥78,000	491-1030

※玉は別売りです。
※1,000球用は在庫あります



③ ラッキー抽選器 300球用 H-6 直

寸法・250×150×295
1台 ¥18,000 491-0300
抽選球(白、200個 緑、赤、水色、黄、桃、各10個付)
材質・合板、アルミ



④ 抽選球 C-15 直 要納確

種類	寸法	1個	
赤玉	12φ	¥24	491-1000
白玉		¥24	
黄玉		¥24	
ピンク玉		¥24	
ブルー玉		¥24	
グリーン玉		¥24	
紫玉		¥24	
黒玉		¥24	
オレンジ玉		¥24	
金玉		¥180	
銀玉	¥180		



⑤ 手振りベル C-15 在
寸法・90φ×140
1個 ¥1,800
492-0010



⑥ 洋リン C-16 在

規格	寸法	1個	
110	直径 110φ	¥10,500	491-1011
125	直径 125φ	¥11,400	491-1012
150	直径 150φ	¥13,600	491-1014

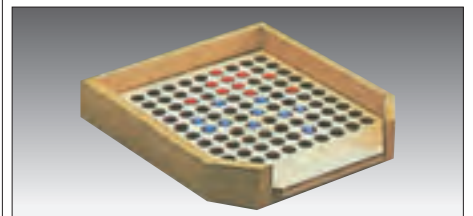

⑦ 球整理箱(100穴用) N-4 直 要納確

規格	寸法	1個	
木製	210×245×40	¥7,000	491-1100



⑧ おたのしみ抽選箱 C-15 在
寸法・200×200×200(口径90φ)
1台 ¥780 491-1500
材質・コートボール紙



別注可

⑨ アクリル抽選箱 C-15 納3
寸法・250×250×300(口径120φ)
1台 ¥11,600 491-1305

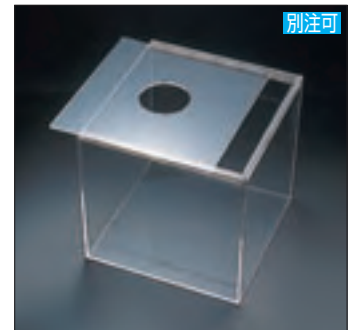

別注可

⑩ スライド式抽選箱 C-15 納3
寸法・300×300×300(口径120φ)
1台 ¥12,800 491-1303



別注可

⑪ アクリル募金箱 C-11 在 (アクリル3mm)

規格	寸法	1個(枚)	
本体	150×80×160	¥3,800	232-0151
募金シール	100×30	¥300	232-0152
真中キー	30×50	¥1,100	232-0153

※シールを変えることで提案箱、応募箱等に使用できます



別注可

⑫ 応募箱 C-15 納5 (アクリル5mm)

規格	寸法	1台	
大	200×150×220	¥12,200	491-1316
小	160×120×220	¥10,200	491-1317

※シールは別売、シールを変えることで
募金箱、アンケートボックス、名刺入れ等にもなります



⑬ ペーパーフリー募金箱 H-3 直 要納確

規格	寸法	1個	
大	250×250×250	¥860	491-1401
中	200×115×230	¥520	491-1402
小	150×95×160	¥450	491-1403

大のみ、抽選箱用90φの穴付でも使えます
材質・ダンボール/シール無し



①のり付きくじピエロ 30枚入
H4 直
 寸法・79×79
 1袋 ¥300 **491-1430**
 のり付き
 くじの裏面に好みの内容を記入



②スピード三角くじ(20枚入) **H-2 直**
 寸法・出来上がり寸 85×42
 1シート ¥180 **493-0022**
 種類・1等~7等、あたり、ハズレ、無地、特等、
 同じ種類が20枚入っています
 裏にシールがついていますので、糊付けの手間がいりません



③ハンド型メガホン 15W **K-4 直 納4**
 寸法・210×319×291
 1台 ¥19,800 **492-1115**
 単2乾電池6個(別売)
 防水性能/重量940g



④クリア抽選箱 **H-7 直**
 寸法・167×167×167/出し入れ口・95φ
 1個 ¥550 **493-0030**
 材質・ポリプロピレン0.3t

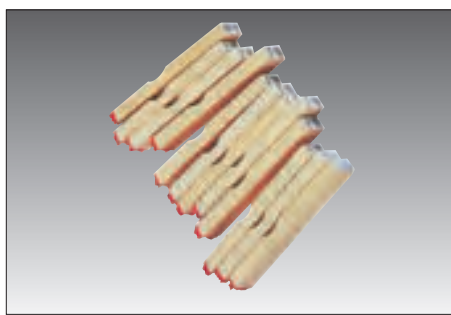

⑤等級スタンプ 13本入
J-4 直
 寸法・79×79
 1セット ¥1,400 **491-1450**
 特賞、1等~9等、当り、はずれ、残念賞、各1



⑥アソート風船 100個入り **H-2 直**

規格	寸法	1袋	
13	130	¥1,550	493-0013
23	230	¥2,900	493-0023
28	280	¥3,700	493-0028

イエロー、オレンジ、ピンク、レッド、ダークブルー、
 グリーン、ホワイトのアソートです



⑦パステルアソート風船 100個入り **H-2 直**

規格	寸法	1袋	
13	130	¥1,550	493-0113
23	230	¥2,900	493-0123
28	280	¥3,700	493-0128

イエロー、ピンク、ペイルブルー、スプリングライラック、
 ウィンターグリーンのアソートです



⑧ハート型スタンダードアソート風船 100個入り

H-2 直
 寸法・300
 1袋 ¥2,500 **493-0150**

イエロー、オレンジ、ピンク、レッド、ブルー、
 グリーン、ホワイト、ローズのアソートです



⑨カーニバルアソート風船 100個入り **H-2 直**

規格	寸法	1袋	
160Q	1500×25	¥1,650	493-0160
260Q	1500×50	¥1,900	493-0260

イエロー、オレンジ、レッド、ダークブルー、グリーン、
 ライムグリーン、パープルバイオレットのアソートです



⑩ハンドエアインフレーター
H-2 直
 寸法・290
 1個 ¥1,380 **493-0159**



⑪ワンタッチスティック 100本入り

規格	寸法	1袋	
赤	220	¥560	493-0155
黄色	220	¥560	493-0157



⑫糸付きクリップ 100個入り

H-2 直
 寸法・130
 1個 ¥3,750 **493-0300**
 注入後にバルーンへ取付ます



⑬ヘリウムガスボンベ **H-4 直**

寸法・250×260×1150/3500L
 1台 ¥41,500 **493-0320**
 レンタル式ですのでボンベは
 ご返却下さい(1か月以内)



①コーティングハサミ E-11 在
全長・160/ステンレス
1本 ¥160 658-0101



②ステンレスハサミ8インチ E-11 在
全長・205
1本 ¥180 658-0102

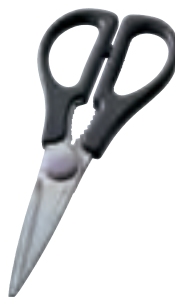

③ビネックスキッチンハサミ E-11 在
全長・205/ステンレス
1本 ¥860 658-0105



④紙製抽選箱 C-15 在
寸法・195×195×160(口径100φ)
1台 ¥280 491-1302



ピンク



パープル

⑤だっこレインボーベアー
H-7 直
寸法・220×170×250
1個 ¥1,500 493-1001
材質・ポリエステル、PP
色・ピンク、パープル



ブラウン



レッド



サーモン



ピンク



イエロー

⑥カラフルベアM H-7 直
寸法・210×230
1個 ¥2,000 493-1005
材質・ポリエステル
色・ブラウン、レッド、サーモン、ピンク、
イエロー

※色別に異なる香りが付いています

ラフランス

グレープフルーツ

ウォーターメロン



アクアスカッシュ



ラベンダー



ローズ



フレッシュ
ピーチ



パッケージ

⑦AR-07 アロマベア H-7 直
寸法・65×42×104
1個 ¥600 493-1007
材質・ポリエステル
色・ラフランス、グレープフルーツ、ウォーターメロン、
フレッシュピーチ、アクアスカッシュ、ラベンダー、ローズ



コッカーズバニエル



トイプードルレッド

⑧プレミアムパピーウェディングドール
J-5 直
寸法・200×200×180 2個セット
1個 ¥5,000 493-1009
材質・ポリエステル
種類・コッカーズバニエル、
トイプードルレッド



①



②



③



④



⑤



⑥



⑦



⑧

ガチャコップ H-3 直

	規格	寸法	1セット	
①	本体赤	260×380×430	¥24,000	493-0401
②	本体白	260×380×430	¥24,000	493-0402
③	2段用什器	330×380×830	¥20,000	493-0403
④	1段用什器	250×250×150	¥ 6,250	493-0404
⑤	景品男の子	100個入り	¥12,000	493-0405
⑥	景品女の子	100個入り	¥12,000	493-0406
⑦	空カプセル	200個入り	¥ 6,250	493-0407
⑧	専用コイン	100枚入り	¥ 3,400	493-0408

本体材質・ABS



⑨ ガチャキューブ H-3 直

規格	寸法	1台	
ブルー	330×360×530	¥27,000	493-0500
ピンク	330×360×530	¥27,000	493-0501

専用メダルをお使い下さい(別売り)
対応カプセル・48φ、50φ、65φ、75φ
材質・ABS、PC



⑩ ビーワン H-3 直

寸法・480×480×1175
1台 ¥103,000 493-0505
専用メダルをお使い下さい(別売り)
対応カプセル・48~55φ
材質・ABS、アクリル



⑪ ガチャキューブ、ビーワン用メダル 100枚入
H-3 直
寸法・25φ/6g
1袋 ¥3,500 493-0600



⑫ ジャンボおみくじ N-4 直

寸法・350φ×655/おみくじ・30×30×600
1セット ¥11,000 492-0012
※おみくじ×24/シール・大吉×2、中吉×4
小吉×4、吉×12、無地×9



⑬ 抽選輪投げゲーム H-6 直

寸法・600×600×400
1セット ¥11,000 493-0004
※投げ輪9個付



⑭ イベント100人セット かき氷

C-15 直
1セット ¥7,400 493-0100
セット内容
氷みつ1.8ℓ(レモン、いちご各1本)
氷カップ、403cc 100個/
スプーンストロー 100本
ハンディシャワー 2本/氷旗1枚

LED配線ダクトスポット スーパー鮮度くん N-2 直



光漏れタイプ



遮光タイプ



■光漏れ/遮光タイプ

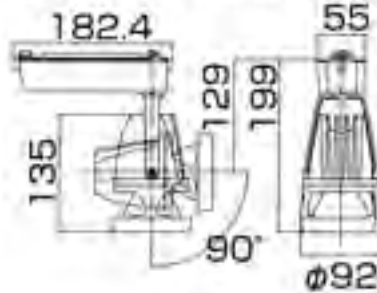

規格	1個	
OECD/RHN30C	¥29,800	425-0130
OECD/RHN20C	¥26,800	425-0120
食品用各種フィルター	¥ 3,000	425-0110

食品用フィルターは精肉用、鮮魚用、青果用、惣菜用、日配用からお選びください
定格寿命 約4万時間

～ご注文までの流れ～

- ①器具色を選択(白、黒)
- ②器具のタイプを選択(光漏れタイプ、遮光タイプ)
- ③配光角度を選択(ミディアム配光、ワイド配光)
- ④各種フィルターを選択



一般食品用高演色

スーパー鮮度くん
[高演色+高効率]

赤身が濁って見え、サシの白さが引き立たず、すっきりとしない色味に。

赤身とサシのメリハリ・濃淡をくっきり美味しく表現。



一般食品用高演色

スーパー鮮度くん
[高演色+高効率]

白身の断面が黄ばみ、サーモンやマグロのツヤ感が今ひとつ。

白身の白さは鮮やかに演出しつつ、鮮度輝く美味しいツヤを表現します。

手軽に交換、その日から省エネ食品専用ランプ

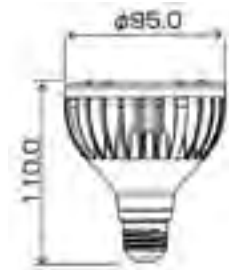

① エコ之助BIG LDR15L-M [N-2 直](#)

規格	1個	
生鮮食品用	¥15,000	425-0052
一般用	¥12,800	425-0051

生鮮食品用は精肉・鮮魚用／青果・花用／惣菜・パン用の3種類
口金E26 定格寿命 約4万時間

MF(精肉・鮮魚用)



VF(青果・花用)



DF(惣菜・日配用)



② オームハロゲンBIG φ95 [N-2 直](#)

規格	1個	元払い	
150W	¥4,950	20個	423-5220
100W	¥4,950	20個	423-5215
85W	¥4,950	20個	423-5213

※口金E26

食品用



一般用



③ オームハロゲンL φ70 [N-2 直](#)

規格	1個	元払い	
130W	¥4,800	20個	423-5130
100W	¥4,800	20個	423-5100
85W	¥4,800	20個	423-5085

※口金E26 100Wタイプは食品用のみとなります

A

A型ウォーターポット	389
A-1トレーパンラック	465
ARCパッカー台	433

B

BRNボックス	165
BROボックス	165
Bクリップ付Bクリップ	240
Bノンスリップボード	20
BSアーチ棚	64
BR墨流し仕切	32
BR盛台	41・265

C

CAポップスタンド	230
CFスタンド	189
CRチャッカマン	346

D

D型バット	133
DMマーブルDX	385
DPコバルト合金包丁	373
DPスウェーデン鋼包丁	374

E

Eシート	2
ECブラウンレンガ	40・282
EPオリコン	456
EPスノコ	476
EPボックス	460

F

FAフック用ブライスホルダー	51
FFミラー	209
FRPトレイ	82
FRPバット	82

G

GI帽	444
GSエコ	2・267・268

H

HC格子パネル	264
---------	-----

I

IH調理器	349
IHフライパン	382・384・385

J

JBメラミン	81
--------	----

K

KMパワークリップ	242
KSザル	114
KSバット	114
KSロール	202

L

LED配線ダクトスポット	499
LEDランプ	499
L型アンコ	23
L型カード立	50
L型ストッパー	23
L型ピクトルサイン	217
L型ロールコンピテナー	328
Lクリップ付ブライスホルダー	239
LET'Sシリーズ	417

M

Mダミー	45
Mトレイ	183
MDドラム	457

MDワゴン	204
M盛込プレート	81
MVモリブデン	368

N

N型ポップスタンド	229
NJC調理器具	385
NPW用サークルエッジ	329
NSキャリー	324

O

OPPロール	192
--------	-----

P

Pザル	114
Pデリネット	446
PBケース	207
PCスプレー	415
PC万能トング	405
P格子仕切	28
PE紅白幕	305
PEバスケット	159
PETカード差し	49
pH計	426
PLA台車	322
PMベースマグネット	244
POPカラーモール	54
POPクリッパー	211
POPクリップ	52
POPケース付仕切板	31
POPボード	224
POPLレール	55・56
P.P浅ザル	173・174
PPカッター	436
PPカラーバット	82
PPシートロール回転台	192
PP障子	275
PP白ハケ	411
P.P竹籠	173・174・181
P.P竹スノコ	21・173・177
P.P竹箕	173・174
P.P籐籠	159・160・180
P.Pトレイ	177
P.Pバスケット	159・160
P.P蓋付バット	132
P.Pペーカリーバスケット	162・179
P.P盛籠	173・174
PSスノコ	21
PSデバイダー	24
PS木目仕切	33
PTテント	486

Q

Qクリップ	244
-------	-----

R

R-2芝生	18
RBボックス	454
RX掲示サイン	220

S

Sカギ	378
S型デリカ	80
S型トングホルダー	186・407
S型バット	140
Sノンスリップボード	20
SDスウェーデン鋼包丁	369
SGサインホルダー	245
SG仕切	30
SGペーパースタンド	244
SGワイヤーホルダー	245
SKK包丁	375
SNコンテナ	453
SNボックス	163

SOオーバルデリ	103
SOデリカバット	76・77
SOデリカ盆	85・86
SOデリカ盆クリップ網	86
SOどら鉢	104
SOヒバ	284
SOブラディスプレイ台	41・265
SOボックス	164
SO盛込皿	100
SO盛込プレート	91
SPTレー	459
SPラック	250
SS替えゴム	487
SSスクイジー	487
STマグ付ストッパー	23

T

TFコンテナ	191
T型デッキブラシ	487
T型バット	140
T型ポップスタンド	229
T缶	416
TSあげザル	396
TSザル	396
TWポップスタンド	231

U

UVパワーライト	187・408・450
U型カードケース	50
UTレイ	164

V

Vカッター	417
Vサイン	221
ViVサラダスピナー	409

W

Wポップスタンド	231
Wリングスタンド	234

X

Xステージ	106・248
-------	---------

Y

Yカート	323
Yダミー	45
YKカート	325

あ

アース足付プレート	97
アースプレート	97
アーチ型棚板	64
アーバン傘立	477
アールマグPOP	49
アイキャッチャー	246
アイスクラッシャー	341
アイスクリーム籠	214
アイスシート	10
アイスライザー	341
アイスダミー	40
アイスデッシャー	418
アистング	405
アイスリーフ	270
アイビーガーランド	277
アイビームステップ	494
青竹箕	174
青地長角皿	129
青地丸皿	130
青袖盛鉢	131
赤絵台皿	100
赤黒仕切ライン入	26
赤黒ブライス	47
赤黒ボックス	57
赤黒マット板	11

- 赤黒マット仕切26
赤黒メニュー立47
明石焼347
赤ベルト仕切27
赤レンガ粹261
アクリルアイス64
アクリルアイスボックス64
アクリルL型カード立50
アクリル円柱248
アクリルカード差し49
アクリル4角柱248
アクリル仕切板25
アクリル抽選箱66・309・495
アクリル平板11・272
アクリルフードカバー70・73
アクリル風房70
アクリル丸パイプ60・247
アクリル水マス416
アクリルメニュー立50
揚げザル396・397
揚げ玉入れ400
揚鍋379・386
揚箸417
揚物台68
揚物ダミー68
揚げ物ボックス68
朝顔ガーランド278
浅角バット粹138
浅型角バット136・138
浅型ザル397・398
麻混ナブキン181
浅長バット140
麻ナブキン181
麻マット20
麻マットロール20
アサリムキ378
アシストボール395
足長台車313
アスコック459
アスパルポリラッパー433
東型薄刃367
アソートフルーツストーリング278
アソートベジタブルストーリング278
厚手カラーナブキン154・181
アップルカッター330
圧力鍋350
アテカエバクール459
穴アキお玉403
穴明き番重135
穴明き包丁371
穴明北京鍋387
穴明ボール399
穴付スノコ58
油缶400
油コシ400
油取マット358
油引411
油引入411
油引セット411
油フキ185
油ろ過機344
アブロス440
網目大皿130
洗い桶399
洗い籠349
荒磯白木粹260
アラ入れカート327
アラ入れキャリア327
荒砥石377
アルコールチェッカー428
アルコールディスペンサー449
アルシート463
アルタン448
アルファー鋼ツバ付牛刀367
アルマイト角バット134
アルマイト魚缶135
アルミエプロン378
アルミ卸金414
アルミカート313
アルミ角膳134
アルミ金トンダ188・407
アルミケーキ盆133
アルミサイン221
アルミシートパン134
アルミ実用鍋386
アルミ製ペール台車327
アルミ製タル台車327
アルミ肉バット134
アルミはしご兼用脚立494
アルミ番重135
アルミバンラック464・465
アルミピザ焼網182・396
アルミ蓋379
アルミ蓋付バット132
アルミボール399
アルミ水杓子402
合わせアミ345
泡立350・415
アワビ276
あわび盛皿92
アングルキャリー326
アンケート台208
アンケートテーブル208
アンケートデスク208
アンザシ412
安心安全トング188・405
安全スノコ476
安全手袋378
安全紐切436
安全ワイヤーすのこ177・182
アンブラー477
アンペラ412
- い**
- イージークリップ52・249
イージーPOPボード48
イーゼル226
伊賀金彩10号大鉢131
イカソーメンカッター334
イカダ盛器171
いかにも334
イカリ276
イケダ細目角籠396
井ゲタ粹260
石目皿105
石目シート16
石目ロール22
椅子441
板付温度計427
いため鍋381~385
1合樹128
いちごスライサー331
一休鉢102
1升樹128
一槽シンク358
移動式踏み台494
糸ラゲ488
田舎杓子403
田舎鍋386
いなせ大皿96
稲穂282
いぶしプレート95
異方性マグネット252
今川焼器347
いもくり413
芋つぶし413
鋳物バーナー346
いもランド356
- イラスト文字パネル259
入りコマ47
いろり鍋386
インクヘラ410
印刷品名板47
インフォレーム219
- う**
- ヴァイカンブラシ423・491
ウイングトレ88
ウェーブナイフ185
ウォータークーラー352
ウォーターコランダー419
ウォーターシート20
ウォーターポット389
ウォーマー349・352
魚串378
魚ザル114
ウォッシュャー487
渦潮皿102
渦丸深鉢105
ウズラカッター413
宴仕切35
宴フェンス仕切35
宴盆122
ウツノコ178
ウッドボックス178
腕カバー444
うどんてぼ401
うなぎタレ掛411
梅型皿98
うらごし409
売樽167
うるし調塗黒表示板228
ウルトラシーラー434
ウルトラソング406
ウレ段ダミー194
ウロコ取378
ウロコ取り機343
うろこ取り名人343
上置1段籠205
上皿さおはかり432
上皿自動はかり432
雲上盛器88
運搬バット139
- え**
- エアータオル448
エアポット352・389
エアポップマグロ276
英字シート7
英字ナブキン154・181
エースキャリー326
エコセル3・4
エコセル仕切29
エコセルダミー45
エコセルモール54
エコ樽ディスプレイ台200
エコBM-2チリ取り489
エコライトダストパン489
エスレンコンテナ459
越前長手盛皿93・94
越前若竹盛器108
エッジカラー仕切26
エヌケーキャリー332
エバックハイローリングマット472
エプロン443・444
エラストマーステンレス手かぎ378
エラストマー和包丁369
エルクリーンマット473
エルピス438
エルボーブラシ421
エレガントタンブラー419
エレクター468

円形ディスプレイスタンド	176
円型4段小物掛	205
エンゲルス	437
エンジェルワゴン	316
塩水槽	458
塩素計	426
円柱	248
円付鍋	379
円筒スコップ	402
塩度計	426
エンドワゴン	200
塩ビ仕切板	25
塩分計	426
塩ポーマー	426
エンボスラミネートフロアマット	474

お

オイルフィルター	390・409
オイルポット	400
オーガナイザー	418
オートディスプレイ	448
オードブル皿	108・170・172
オーバル竹	22
オーバルデリ	103
オーバルフレンチホイッパー	415
オープンターナー	410
オープン手袋	420
オープンバビットミット	420
オープンミット	420
オームハロゲン	500
扇天皿	171
応募箱	66・309・495
大型ト口函	457
大型バット	134
大型弁慶シール	113
大型横幕	303
大阪寿司	393
大阪タラシ	168
大判油引	411
大判焼	347
お会計クリップ	48
屋外スタンド	479
屋外ダミーカメラ	210
桶型小判桶	109
尾毛ハタキ	489
起金	410
お好みカップ	411
お好み焼丸カバー	411
お好み焼ヤクミ入れ	411
押え板	47
押し型	393・394
押寿司5段	393
お知らせ枠	260
押し枠	393
おそうじ消しゴム	424
お玉杓子	403
おてがるキャリー	321
おてつだいカゴ	312
おでん鍋	353
落とし蓋	379・386
オニオンストーリーリング	278
おにぎり型	393・394
おにぎり機	354
おにぎりトレー	89
おにぎりボックス	67
おにぎりボン	392
鬼ズ	392
オニックスシート	16
オフィスチェスト	438
汚物入れ	489
おみくじ	498
おむすび型	393・394
オメガブラック	243
おもてなし鉢	103

おもてなし盆	83
親子鍋	379・382・385
親子札	51
折コン	453・461
オリジナル板	8
オリジナルL板	64
オリジナル引掛	52
オリジナルボックス	57
折畳式テーブル	441
折畳チェア	441
折りたたみワゴン	197
オルファカッター	436
オレンジ	279・280
オレンジネット	18
卸金	414
おろし器	414
おわび札	217
温湿度計	427
温蔵庫	353
温度管理カード	51・427
温度管理表	49・51・427
温度計	427・428

か

カードケース	49・50
カートゲート	316
カード差し	49・50
カード差し付レールカバー	49
カード立	192
カート用アルミトレイ	132
カートラック	319
カートンオープナー	435
カーブサイン	220
ガーランド	277・278
ガーリックストーリーリング	278
ガーリックプレス	413
カールケート	424
貝から	276
開缶器	417
会議テーブル	441
会計クリップ	48
回収バスケット	482
会席黒膳	90
会席盆	88
海賊宝箱	166
貝ムキ	376
カウンター台	207
カウンターチャイム	437
カウンターブラシ	422
かき揚げお玉	404
かき揚げリング	404
かき揚げレードル	404
かき氷機	341
柿スプレー	283
鍵付傘立	477
垣根仕切	35
柿の芯切バサミ	376
柿の葉寿司	393
角かす揚	401
角型浅籠	173・174
角型カルトン	437
角型ケーキクーラー	144・182
角型スクレーパー	411
角型深籠	173・174
角キーパー	112
角皿	129
角スコップ	402
角セイロ	388
角天台	386
角DX桶	107
角バット	82・134・136・137
角バットアミ	137
角バット蓋	137
カクハン機	350

角ペール	480
角盆	134
角盆ザル	169
角蒸器	388
かぐや丸かご	172
籠置台車	313
傘立	477・478
重ね合わせ式焼物機	348
傘袋スタンド	477・478
傘ぼん	478
飾ダル	109
菓子ケース	184
菓子番重	122
カジュアルスタンド	189
春日13号丸皿	130
かす揚	401
ガス式焼いも機	356
ガス式わた菓子機	355
数取器	437
ガスフライヤー	343
ガスボンベ	346
ガスマッチ	346
かすみ小物台	68
かすみ仕切	29
かすみ志野めん鉢	131
かすみ透明平板	1・269
片口鍋	379・381
片手桶	109
片手鍋	383・384
片面脚付スチールボード	441
カタログスタンド	206
カタログラック	206
ガチャコップ	498
活魚タンク	458
カッター	436
カッティングボード	183
カッティングボードシェイパー	423
カッティングボードブラシ	421
カット台	325
カットフルーツスノコ	144
カットフルーツバット	144
カトルレンガ	40・282
カップ回収容器	482
かつらむき	333
カテゴリーサイン用クリップ	53
家庭用マナ板	363
金ダワシ	424・492
カニ	276
華荷カーゴ	190
兼秀包丁	372
カピロンプレート	271
カブキ葉箸	417
カベ白ボックス	58
カボチャカッター	332
カボチャ切包丁	370
かぼちゃ種取り	332
鎌型バナナ切	370
かまぼこカッター	334
紙製抽選箱	497
紙バサミ	250
ガム取	423
カムトレー	82
亀ザル	397
亀の子タワシ	424・492
カラー浅型ザル	398
カラーコーン	227
カラーストリップ	251
カラータオル	423
カラダストパン	489
カラータワシ	424
カラートンググリル	406
カラーネット	275
カラービックダイヤ	64
カラーヒナ段	39

カラーブーツ	445
カラーフェルト	19
カラーベルト仕切	27
カラーマナ板	361
カラーラインボール	399
柄入仕切	26
柄入ヒナ段	39
ガラ入れ	400
唐草スタンド	176・177
ガラス色仕切	29
ガラス色ボックス	58
ガラススクイジー	487
カルツ前掛	444
カルトン	437
皮引	413
皮むき器	413
簡易置台	313
缶切	417
還元ビード口長角皿	129
がんこタワシ	424・492
ガンジー缶切	417
ガンタッカー	435
カントリー仕切	32
広東鍋	387
カンロレードル	403

き

キウイフルーツカッター	339
気くばりミラー	209
菊淵角盆	141
菊守包丁	375
キコリプレート	122
喜寿折	110
亀甲籠	170
キッチンシューズ	445
キッチンスケール	430
キッチンスケッパー	413
キッチンタイマー	429
キッチンバサミ	376
キッチンポット	380・418・497
キッチンミンサー	342
キッチンラック	419
切手ぬらし器	436
生成り麻ナブキン	181
生成り麻マット	20
木蓋	379
木彫鮭	275
キャスターペール	484
脚立	494
キャニオンスプレー	415
キャベツ	335
キャベツスライサー	335
キャベリーナ	335
キャベロボ	335
キャリアーラック	320
キャリーメイト	326
給食バット	139
急須	389
吸水シート	446
吸着ターポリン	228
吸盤付ポップクリップ	238
吸盤付ワイド	238
キューブステージ	195
キュウリカッター	339
経木板	50
経木差し	65・418
ギョーザ返し	410
餃子具カッター	337
ギョーザ鍋	386
ギョーザバット	132・142
ギョーザ袋	390
ギョーザボックス	67
ギョウザ焼器	347
共通焼台	347

京巻ス	392
業務用掃除機	493
魚缶	136
魚網	275
切立桶	105
切り通し枠	261
霧フキ	415
切身バット	143
桐木目長手盆	88
禁煙プレート	218
ギンガムナブキン	181
キング砥石	377
キングミートテnder	342
金仕上万能トング	407
金属探知機	432
金トング	188・407
金盃盛器	106
キンピラカッター	331
きんぴらごぼうピーラー	413

く

クィーン卸器	414
クィーン用パンラック	465
クイジナート	337
クィッキー	132
クィックジューサー	341
クィックスタンド	233
クーラーボックス	459
クーリングシート	463
クールマスター	459
釘打式包丁差し	365
くじ	310・496
くし切りカッター	331
串焼き器	344
くじらかぎ	378
口金	412
口付水マス	416
クッキーメーカー	412
クッキングカット	362
クッキングスケール	430
クッションマット	20
屈折計	425・426
グットペール	481
熊笹	284
組子仕切	35
組子パネル	262
組立式作業台	357
組立式平台	195
雲形白木枠	261
雲形ねすこ枠	261
雲型表示板	228
グラシン紙	185
グラス	282
クラッシャー	341
クラフトチョコキ	191
グランテリア	10
グランテリア仕切	29
ブランドコーナー	482
クリアートレイ	82
クリーナーケース	419
クリーンエッジ	364
クリーンサーモ	427
クリーンスノコ	163
クリーンスモーキング	479
クリーントラップ	447
クリーンバスケット	163・397・398
グリーンプラント	281
グリーンボード	225
グリーンメーカー	442
グリーンミラーシート	270
グリーンラック	419
栗くり坊主	413
クリスタルばんじゅう	451
栗スプレー	283

クリッパー皮むき	413
クリップスタンド	230・233
クリップホルダー	237
クリップマグネット	252
グリドル	347
グリドルスクラパー	424
グリドルパッド	424
グリラー	344
グリルなべ	349
クリンプ揚物台	68
クリンプアミ	138
クリンプ丸アミ	104・128
クリンプボックス	481
グレーター	414
グレープガーランド	277
グレープストーリーング	278
クレープ焼器	347
クレンリネスデッキブラシ	488
クレンリネスドライヤー	488
クレンリネスハンドル	488
クレンリネスモップ	488
クロークチケット	51
グロスシート	251・442
クロスセールストラック	200
黒打鮭切	367・370
黒竹オードブル皿	170
黒竹衝立垣	35
黒竹盛ザル	170
黒玉石	282
黒茶角型浅籠	174・181
黒茶竹箕	174
黒茶丸型浅ザル	174・181
黒籐籠	150・151・152・154
黒塗テーブル	196
黒フードネット	18
黒ふち箕皿	170
黒ベルト仕切	27
黒ボックス	58
黒マグネットポップ	235
黒マット仕切	26
黒柳籠	156
黒ライトスタンド	202
黒ライン仕切	28
黒枠付プラタンすのこ	177
軍手	444

け

蛍光ベルト仕切	27
蛍光ボードマーカ	225
計量カップ	416
計量スプーン	416
軽量ラック	470
ケーキクーラー	182
ケーキターナー	410
ケーキトング	188・405
ケーキバット	136・139・140
ケーキボックス	135
ケーキボックス用パンラック	465
ケーキ盆	133・140
ケース用ポップクリップ	235
ケータリングコンテナ	460
結束機	435
ケトル	389
ケブラー手袋	378
ケヤキ会席盆	88
けやき長手盆	122
検針器	432
原木表示板	228
研磨機	377

こ

コインカウンター	437
コイントレイスタンド	208
更衣ロッカー	441
高温用グリドル	424
硬貨選別計数器	437
交換用殺菌ランプ	366
抗菌ウォーターシート	20
抗菌運搬バット	139
抗菌押型	393
抗菌角バット	139
抗菌カラー包丁	373
抗菌カラーマネ板	361
抗菌コンテナ	451
抗菌深型組バット	139
抗菌帽	444
抗菌マネ板	361・363
抗菌マネ板台	364
格子シート	7
格子パネル	264
高速ネギカッター	338
高台和皿	99
銅ツバ三徳	370
銅ツバベティ	370
紅白紐	305
紅白幕	305
光琳盆	110
コーティング仕切	24
コーティングハサミ	376・497
コーナーポップ仕切板	31
コーヒースプーン	403
コーヒースタック	284
ゴールドWリングスタンド	234
ゴールドパレット	328・464
ゴールドマットミラー	12・270
ゴールドミラーシート	270
ゴールドリングホルダー	234
コーン	227・485
コーンストーリング	278
コーンバー	227・485
コーン用ベッド	227・485
氷スコップ	402
小型フードプロセッサ	337
黒板	225
古信楽丸皿	130
五色石	282
呉須格子皿	129
コスモシート	14
コックコート	445
コップ	419
固定丸型トングスタンド	407
寿ザル	114
寿盛器	102
粉スコップ	402
粉ツギ	412
粉フルイ	409
木の葉大鉢	89
小判親子札	51
小判皿	141
小判皿平測	141
小判敷膳	60
湖畔盛器	92
小判盛皿	98・99
小判盛鉢	101
ゴボー皮むき機	339
ゴマ竹盆	110
ゴミカート	327
ゴミ袋カート	327
小麦	282
ゴム風船	310・496
ゴムヘラ	410
米揚げザル	398
米倉-halfセット	275

小物入れ	65
小物台	67
小物品スタンド	65
小物干し	488
小物ボックス	65
コルクボード	224
コルネ型	185
コロコロ	487
コロケ型	416
コロケリング	414
コロビ止め	54
コロビ止め付ヒナ段	39
コンジメントディスペンサー	415
コンパクトカート	315
コンパクトキャリー	324
コンパクトマネ板立	364
コンビ砥石	377

さ

サークルバスケット	311
サーバートング	406
サービススプーン	404
サービススプーンレードル	403
サービストング	405・406
サービングボード	183
サーモスケッパー	413
サーモンシリーズ包丁	374
サーンズバット	74
サイコロ	67
サイコロボックス	67
再生ベッコカード立て	48
裁断器	435
サイドワゴン	203
サイドワゴンバスケット	203
菜箸	417
菜箸トング	407
菜種器	333
サイレントマスター	324
サインウェイト	227
サインホルダーA	245
サインレールハンガー	250
サインレールプラットフォーム	231
さおはかり	432
魚ウロコ取	378
魚串	378
魚ザル	114
魚蒸網	390
魚焼台	345
嵯峨野盛鉢	131
作業台	357・358
桜スプレー	283
サザエ	276
さざがきスライサー	336
さざ波シート	15・273
さざ波四方上り盛鉢	82
ササラ	420
差込式ポップスタンド	233
さすまた	210
サッカー台	207
サッカー台用口ロール器具	211
殺菌庫	365・366
殺菌灯	366
殺菌灯付包丁差し	365・366
殺菌ランプ	366
サテライトサイコロ	67
サテライトシート	15・273
サテライトタミー	59
サテライトデバイダー	26
サテライトプレート	271
サテライトボックス	58
砂糖フルイ	409
サニーシート	15
サニーシート仕切	39
サニーシートヒナ段	39

サニー巻す	354・392
サニペリ	449
さば寿司押型	394
サビ止め剤	365
餃皮卸板	414
さらし	390
サラダサーバートング	406
サラダサービストング	405・406
サラダスピナー	409
サラダドライヤー	409
サラダトング	188・405
サラダパーセット	144
サラダピーラー	413
サラダボール	396
ザルドーリー	395
サンウッディ仕切	35
サンガーランド	1・270・272
三角イーゼル	226
三角巾	444
三角くじ	310・496
三角コーナー	419
三角コルネ型	185
三角平皿	171
三角ヘラ	410
サンキャリー	320
サンクリーンボックス	483
サンコーザル	395
サンコータル	457
サンコールドボックス	459
山水大皿	130
サンスノコ	476
三段岩	40
3段BOX	205
サンテナ	452
サンドイッチトング	405
三徳缶切	417
サントレー	63・96
サンバックカート	318
サンボックス	454
三連クリップ	241
三連ジョイント付	241
三連マグ付	241
残留塩素チェッカー	426
サンレモン	279

し

シーザートング	407
シーズンポスター	286
シートパン	134
シートバントローラー	465
シーバック	461
シーラー	434
シールウェア	112
シールストッカー	113
シールピーラー	436
シールボックス	66
ジェット気泡万能洗浄機	349
ジェットシッパー	461
ジェットネット	446
ジェットホーン	446
シェフベストリーブラシ	411
シェフメイト	445
シェルフポップクリップ	249
シェルフワゴン	199
四角柱	248
信楽盛鉢	131
敷膳	60
仕切用ステン足	23・29
自在ボーキ	487
試食スタンド	216
システムトレイ	80
システムバット	132・143
システムボックス	66
システムレンガ	282

- 自然風検盛台266
 自然木風看板262
 シダブラシ487
 実用鍋386
 自動傘袋入れ478
 自動研磨機377
 自動台はかり432
 シトラスカッター339
 しのぎ波彫丸皿98
 忍草284
 しふうちわ345
 シブラックカート317
 シブラックカート用ステンレストレイ318
 紙幣計数器437
 四方角皿88
 絞り袋390・412
 絞り袋スタンド412
 縞格子丸皿130
 ジャカードミニ342
 尺7寸松花堂118
 尺2長角盛器92
 鮭看板262・275
 ジャケ切包丁367・368
 ジャスティロール471
 ジャトルカセットボンベ346
 シャプトンセラミック砥石377
 しゃもじ395
 シャリ切391
 シャリ玉成型機354
 シャリ玉トレイ459
 ジャンブルバスケット200
 ジャンボ田舎鍋386
 ジャンボおみくじ498
 ジャンボカッター436
 ジャンボキーパー111
 ジャンボキャベツ335
 ジャンボケース111
 ジャンボシール111
 ジャンボスクイザル402
 ジャンボステーション483
 ジャンボックス458
 ジャンボペール483
 朱赤ボックス58
 しゅう酸鍋386
 ジューサー341
 自由ホーキ487
 朱大盃106
 シュガートング405
 樹脂スノコ161・163
 樹脂竹籠173・174
 樹脂ダンベイ172
 樹脂トレイ318
 樹脂バスケット161・163・180
 手動ツマカッター333
 ジュニアポリカ316
 朱塗角盆110
 朱塗り番重110
 ジョイントパイプ192
 消炎灰皿479
 消火器210
 正角鉢79
 正角盆137
 正角木目盆109
 松花堂118
 正直たわし424・492
 障子パネル261
 消毒液スタンド210・449
 消毒液ポンプスタンド449
 消毒保管庫448
 商品立て23
 上巻ス392
 照明器具499・500
 正油差し416・417
 ショートニングモニター426
- ジョーロ192
 食パン184・281
 食パン天板用油フキ185
 食品サンプル277~282
 食用油テスター426
 食器籠398
 ショッピングバスケット311・312
 ショップ籠312
 ショップデスク208
 ジョールドマット473
 白髪ネギシュレッダー白雪姫338
 白木額262
 白木スノコ枠260
 白木出し台204
 白木平台195
 白木ボックス164
 白木盆125
 白木料理舟276
 白竹オードブル皿170
 白竹バスケット168
 白竹フェンス仕切35
 シリコンゴム184
 シリコンハケ411
 シリコンヘラ410
 シリコンオープンミット420
 シリコンラバーオープンミット420
 シルキー料理バサミ376
 汁食缶389
 シルバー泡立415
 シルバーシザー191
 シルバージューサー341
 シルバーシンブルトング188・406
 シルバータライ134
 シルバーボール399
 シルバーミラーシート12・269
 シルバーミラー仕切34
 シルビアマット473
 白鋼出刃367
 白タオル423
 白藤籠150
 白梨地シート13
 白ハケ411
 白マナ板359・360
 白マナ板角材363
 白マナ板台364
 白木目番重110
 白レンガ枠261
 芯温計428
 新型バナナ切370
 シンク358
 真空パックロボHIPPO433
 シンクエンドバスケット419
 シングルピーラー413
 人工竹284
 新山水大皿130
 伸縮Bクリップ240
 伸縮マグネットポップ235・236
 シンタックス457
 真中ウロコ取378
 シンプルアンケートデスク208
 シンプルテーブル449
 シンプルトレイ122
 シンプルトングホルダー186・407
 新マナ盛台126
- す**
- 水圧式洗米機349
 スイカカッター331
 スイカ台69
 スイカ包丁370
 吸殻入479
 すいから収集缶479
 水質検査試験紙426
 スイノー402
- 炊飯ジャー350
 炊飯ネット390
 水分チェッカー426
 スウィングライナー55
 スーパーエレクター468
 スーパーエンボス鍋387
 スーパーカゴ311・312
 スーパーカン480
 スーパークラウン377
 スーパークリアチェスト439
 スーパーデッシャー418
 スーパート口函457
 スーパーハンガー488
 スーパーベジタリアン336
 スーパーベンリナー336
 スーパーローリータンク458
 スープウォーマー351
 スープクックジャー351
 スープコシ401
 スープジャー351
 スープレードル403
 スカイトレー83
 スカイボール487
 すかし籠169
 杉スノコ178
 スキンマー403
 スクイザー488
 スクイザー(果物絞り)413
 スクイザル402
 スクイ玉揚402
 すくい棒421
 スクウェアバット136
 スクープ402
 スクエアデリ80
 スクラブブラシ421・422
 スクラブ・ランチャー493
 スケッパー364・413
 スコップ402
 すし桶107・127
 寿し切包丁370
 寿し組バット141
 すしシャリウォーマー351
 筋目盛皿98
 すしロケット354
 ススキ282
 すずめ型393・394
 スタッキング角バット139
 スタッキングバット132・139
 スタンダードトレイ83
 スタンディングマット475
 スタンド黒板223
 スタンドプレート222
 ステームマシン351
 スチール台車321
 スチール棒375
 スチールボードハンガー246
 スチールロッカー441
 ステージ兼用平台199
 ステージ用脚60・247
 ステップダミー42
 ステンSカギ378
 ステン足23・29
 ステン貝ムキ376
 ステン角盆138
 ステン餃子バット142
 ステンケーキバット140
 ステン仕切32
 ステン実用鍋386
 ステンスケッパー364
 ステンデリカバット141
 ステン菜切包丁370
 ステン肉バット137
 ステンプリンスバット137
 ステンベースポップ立52・249

ステン別注バット	144
ステン包丁差し	365
ステンボール	399
ステン目打	378
ステン焼アミ	345
ステン料理バサミ	191・376
ステンリングホルダー	234
ステンレスエレクター	468
ステンレスジャー	351
ステンレス製丸台車	327
ステンレスバサミ	376・497
ステンレス包丁	370・371
ステンレス丸桶	127・391
ステンロート	417
ストーリング	278
ストラップ	437
ストレーナー	401
ストロング敷マット	17
ストロングネット	390
ストロングマグネットバー	251・442
スナックケース	112
すのこスタンド	175
スノコロール	22
スパイスケース	416
スパゲッティトング	405
スパット包丁とぎ器	377
スパテラ	395
スパテル	185・395
スピード泡立	415
スピード三角くじ	310・496
スプーンスケール	430
スプリーム	19
スプリームエアーマット	358・475
スプリームダミー	44
スプリットフィロガーランド	277
スプリングモップ	488
スプルス両面盆	125
スプレー	283
スペシャルワゴン	197
スベックスタンド	219
スベリ台ヒナ段	38
すべり止め安全スノコ	476
スポッター	245
スポッタークリップ	245
スポッターサイン	245
スポットライト	499・500
スポンジエース	424・492
スポンジケース	436
スポンジタワシ	424・492
スマート平台車	320
スマートフラップ	113
墨流しアーチ棚	62
墨流し小物台	62
墨流しシート	16
墨流しデリカ盆	62・84
墨流しボックス	62
墨流しロール	22
墨流し枠	261
炭バサミ	405
墨吹長角皿	129
スモークキングスタンド	479
スモークボックス	58
スモールワゴン	205
スライサー	343
スライス&クラッシャー	341
スライスカッター	330・332
スライスママ	336
スライドアンコ	23
スライド式カッター	334
スライド式スベサー	55
スライド式抽選箱	66・309・495
スライド式ポップスタンド	230
スライドヒナ段	40
すりこぎ	400

スリッパ	445
すり鉢	400
スリ蓋	388
スリムカート	319
スルトンコルネ型	185
スルトンホーン型	185
スレンカラーバスタオル	19
寸胴型ザル	397
寸胴鍋	379~384

せ

静音台車	322・325
青果平台	193
生鮮バット	139
青地長角皿	129
青地丸皿	131
清流盛器	92
清流長手木目盆	87
セイロ	388・389
セイロ網	388
セーフティサラダトング	406
セーフティポリシャー	494
セールスヘルパー	216
積層マナ板	363
開鏝蔵	369
セットスタンド	167
セフティエプロン	444
セラシャープナー	375
セラミック抗菌コンテナ	451
セラミック砥石	377
セラミックヤスリ棒	375
セラミックロールシャープナー	377
セルシオ	7
セル名札	437
セルフサービスカート	202
セルフスタンド	175・214
セルフトレー	183
セルフトング	188・405
セレクトスノコ	476
セロリ立	144
セロリボックス	65
線入手袋	378
せんぎりスライスくん	335
1000切りロボ	336
洗浄ピン	415
せん定バサミ	191
栓抜	417
洗米機	349
洗面器	399
専用ステン足	29

そ

ソース差し	417
ソースポット	411
ソースレードル	403
ソーセージ	281
ソーセージフィラー	342
ソーラーデジタルサーモ	427
惣華盆	123
惣華盆クリンブアミ	124
惣華盆透明蓋	124
惣華盆木製スノコ	124
造花	277~284
象嵌三島丸皿	130
雑巾	423・491
雑巾掛け	488
操作棒	211
掃除機	493
掃除用ロッカー	490
装飾用提灯	263
足温器	358
底平ザル	169
外輪鍋	379~384
そば揚	402

ソフトクーラー	463
ソフトシーラー	434
ソフトタイプマナ板	362
ソフトナイフバック	375
ソリッドエレクター	468

た

ターナー	410
ターピーシート	486
ターフマット	281
ターボリンシート	14
ターボリン前掛	444
耐圧ホース	489
大根オロシ機	338
大根皮むき機	339
耐酸ボール	399
大寿木目盆	88
台付砥石	377
耐熱オープンミット	420
耐熱家庭用マナ板	363
耐熱抗菌マナ板	362
耐熱プラトング	406
耐熱レタス葉	279
大宝盛皿	92
タイマー	429
ダイヤモンド	18
ダイヤモンド目盆	90
ダイヤモンドカー	324
ダイヤモンドシャープナー	375・377
ダイヤモンドマーブル	385
耐油長靴	445
大理石シート	16
大理石トレイ	82
大漁のれん	304
大漁旗	303
大漁舟	276
タイルラインシート	16
タイロース	20
タオル	423・491
タオルウォーマー	352
宝舟大皿	130
卓上型おにぎり機	354
卓上型にぎりロボット	354
卓上関連台	248
卓上シーラー	434
卓上スタンド	226
卓上ベル	437
卓上盆	87
卓上メッセージボード	226
竹柄そば揚	402
竹垣仕切	35
竹皿	171
竹ザル	181
竹スノコ	21・173・177
竹製揚ザル	396
竹製菜箸	417
竹製魚蒸網	390
竹製ササラ	420
竹取丸かご	172
竹トング	405
竹の子籠	170
竹張丸桶	127・391
竹番重	115
竹箕	173・174
竹盛器	108
竹盛ザル	169
たこ糸	446
たこ糸ホルダー	446
たこ焼器	348
タコ焼ブラシ	420
だしこしシート	390
だしこし布	390
だしこし袋	390
ダストカー	327

ダストカート327・484
 ダストスイング480
 ダストハウス482
 ダストボート481・482
 ダストボックス480・484
 ダストレスチョーク225
 ダチョウハタキ489
 ダックス494
 タックシール付ワイヤー239
 タッチファイヤー346
 タッパー111・112・113
 たて割カッター331
 種おとし412
 タバコケース66
 たばねら435
 タフキーパー113
 タフマル128
 タフマン合わせアミ345
 ダブルエッジスクレーパー364
 ダブルピーラー413
 ダブルフロアスタンド232
 タフロス345
 玉網402
 タマゴ281
 玉子カッター334
 玉子切413
 玉子焼381~385・387
 球整理箱309・495
 ダミーカメラ210
 ダミー用クリンプ網68
 ためザル169・396
 多目的キャビネット490
 タライ391
 タラシ168
 タシ入411
 タワシ423・424・491・492
 タワシ入れ419
 俵むすび393
 短柄レードル403
 炭化竹サーバートング406
 炭化竹ミニトング406
 断熱アイシート463
 タンブラー419
 ダンベイ168・172
 ダンボールカート327

ち

チーズオロシ414
 チェッカーウェーブ仕切29
 チェッカーウェーブタミー59
 チェッカーウェーブ平板59・60・247
 チェックテーブル208
 チェリーバスケット166
 蓄冷材460
 チビ丸316
 地木目デラックス盆84・110
 地木目長手盆90・109
 チャーシュートング407
 茶コシ401
 茶竹バスケット168
 チャッカマン346
 チャッキリ412
 茶籐籠150
 チャパーナタ372
 茶柳籠154~158
 チューフィングバット81
 中華お玉387
 中華セイロ389
 中華鍋387
 中華ヘラ387
 中華包丁372
 中軽量ラック470
 注水式ボール台300
 抽選器309・495

抽選球309・495
 抽選箱66・309・495・497
 抽選輪投げゲーム498
 中砥石377
 厨房カッター332
 厨房ペール327・481
 超音波ホッチキス434
 長角皿129
 長角筋入盛皿79
 長角大宝盛皿92
 長角鉢79
 長角盛器92
 彫刻盛台126
 提灯263
 調味缶416
 調味ケース416
 調味ポット416
 調理台358
 調理ヘラ410
 調理杓260
 チョーク225
 チョークボード225
 チラシ入れ65
 チリ取489
 チリペッパーストーリング278
 チルトノーマル213
 ちんちよう378
 珍味台63
 陳列竹トレイ180

つ

使い捨て焼きアミ345・396
 つきだし台204
 作り板393
 槌目丸盛皿98
 つの付牛刀370
 ツマカッター333
 ツメブラシ421
 吊下げ旗301
 吊りはかり432

て

ティーリーフガーランド仕切32
 低温用グリドル424
 テイクアウト桶108
 定尺カッター331
 定食木目盆90
 ディスプレイオリコン455・456
 ディスプレイスタンド176・213
 ディスプレイテーブル61・194
 ディスペンサー418
 ディスペンサースタンド418
 ディーバック111
 ディリープレート80
 データロガー427
 テーパーパン381
 テープカッター436
 テーブル脚61
 テーブルパン143
 手桶109
 手かぎ378
 デカマッチ346
 デザイン取り皿183
 デジタル温度計427・428
 デジタル式上皿はかり430・431
 デジタル台はかり431
 デジタルタイマー429
 デジタル糖度計425
 デジタルプライザー47
 デジブラ47
 テスココン461
 鉄Vカッター417
 鉄揚げ鍋386
 鉄アミ133・134

鉄貝ムキ376
 手付きザル395
 手付き番重135
 手付き番重バット142
 手付ピーカー416
 手付丸洗い籠397
 テッキブラシ487
 テッシャー418
 鉄スイカ包丁370
 鉄ビードロ長角皿129
 鉄北京鍋387
 手袋335・378
 手振りペル309・495
 てぼ401
 手巻き押し型394
 てまりごはんがボン392
 手まり寿司393
 手廻しミンチ342
 手ミ171
 デュポット加工包丁371
 テラエルボーマット472
 デラックスザル395
 テリーミット420
 テリカ2576
 テリカサーンズ74
 テリカスタンド215
 テリカバット77・78・141
 テリカバット白木杓78・141
 テリカバットステンアミ78
 テリカバットフードカバー78
 テリカ盆84・85
 テリカ両面番重89
 テリスター215
 テリスター用フードボックス215・419
 テリトレイ121
 テリネット446
 テリファン71・72
 テリファンステンアミ73
 電気エアロボット352
 電気おでん鍋353
 電気温蔵庫352・353
 電気グリルなべ349
 電気ケトル352
 電機食用油ろ過機344
 電気たこ焼き器348
 電気フライヤー343・344
 電気包丁とぎ器377
 電気蒸器351
 電気焼きも機356
 天皿171
 電子ジャー350
 電子レンジ352
 電磁調理器349
 天井取付具211
 テンダースター342
 天台386
 でんでん帽444
 テント486
 電動泡立350
 電動ウロコ取機343
 電動缶切機417
 電動スライサー335
 電動チョッパー342
 電動ツマカッター333
 店頭ピタコルクスタンド219
 電動ピラー330
 電動ミジンガー337
 天然木ビザトレイ125・182
 天板186
 天ぶらアミ386
 天ぶらトング188・405・407
 天ぶらメーター428
 テンポイ448

と

ドアプレート	218
砥石	377
砥石台	377
ドイツ製ヤスリ棒	375
トイレコーナー	489
銅卸金	414
等級スタンプ	310・496
刀秀作モリブデン包丁	370
膝すのこ	178
銅玉子焼器	387
糖度計	425
豆乳計	425
東風石目10号盛鉢	131
豆腐さいの目カッター	334
動物押型	394
透明板	11・272
透明押え板	47
透明シート	13・272
透明2面カット仕切	26
透明ヒナ段	38
透明ピラシート	14・273
透明ボックス	58
透明モール	54
とうもろこし焼器	356
トーチメイト	346
トーロン刷子	494
特撰ペール	480
時計	429
トスO	480
トスR	480
特価札	50
トピックスタンド	234
トピックマット	473
土塀瓦	275
トマトスライサー	334
土間ホーキ	487
共柄泡立	415
共柄起金	410
ともえ4段小物掛	205
トライアングルキャリー	327
ドライワイパー	488
トラストブラシ	422
トラッシュペール	480
どら鉢	104・105
トラローブ	485
取皿	183
ドリス	382・384
トリプルカート	325
トレイカート	318
トレーケース	125
トレース仕切	39
トレースタンド	243
トレースヒナ段	39
トレパックスタンド	205
ドレッチ	185・411
トロ函	457
トロロオロシー	338
トンダ	188・405~407
トンダ殺菌器	187・408
トンダスタンド	175・188・407
トンダ台	175
トンダ箸ホルダー	186・407
トンダレスト	186・407
トンボ角籠	396

な

ナイフブロック	365
ナイロンサービストンダ	406
ナイロンスパテラ	410
ナイロンターナー	410
ナイロンタワシ	424
ナイロンハケ	411

ナイロンピーター	410
中折れワゴン	197・198
長靴	445
流し掛包丁差し	365
流しスノコ	419
流し台	358
長手御膳	116
長手盆	82・84・117
長手利休盆	87
長バットアミ	140
長バット蓋	140
菜切包丁	370
投込みバスケット	205
なごみ鉢	102
那智黒石	282
ナフキン	181
ナフキン立	417
名札	437
波形タミー	37
波型長角皿	79
波形ヒナ段	37・38
波測トレー	84
成平	368・373
なんでもカッター	332
南蛮12号角皿	129
南蛮ビードロ角皿	129
南蛮吹流し盛鉢	131

に

新つまさん	333
にぎにぎ2ヶ器	392
にぎり寿司押し型	393・394
肉おさえ	414
肉芝	18
肉タタキ	414
肉つり	378
肉バット	134・137・139
肉ブライス	48
肉用温度計	428
2穴パンチ	437
錦盛皿	101
二重リングピアノ線	238
二重リングピアノ線付スポッター	238
2台橋盛器	266
2段カート	325
二段平台	199
日本瓦	275
日本製ヤスリ棒	375
ニューアイスパック	459
ニューエキスポート台	165
ニュー傘立	477
ニューカラーボード	51
ニューセレクトペール	480
ニューソフトマナ板	362
ニューダイヤモンドスパット	377
ニューベンリナー	336
忍草	284
ニンニク絞り	413

ぬ

ぬいぐるみ	497
抜板	393
抜型	412
布タワシサンドクレーン	424

ね

ネイルブラシ	421
ネオカルター	461
ネオデックス	5・6
ネオデックスダミー	45
ネオパス	7
ネオバックケース	111
ネギー	338
ネギスライサー	338

ねずこ料理舟	276
ねずこ粹	260・262
ネス台車	326
ネズミいや〜ん	448
ネタケーストレー	143
ネットラック	198
ネットワゴン	199
年輪皿	171
年輪盛台	41・265

の

ノータッチタイマー	429
濃度計	425
ノーマッド	358・471
ノーマッド水・油取マット	358
のぼりうなぎ	291
のぼりオープン	287
のぼり季節	298
のぼりくだもの	290
のぼりセール	289
のぼり鮮魚	291
のぼり惣菜	293
のぼり肉	292
のぼり花	192・299
のぼりパン	186・294
のぼり野菜	290
のぼり用ピアノ線付スポッター	238
のぼり用マグPOP	238
のり缶	415
のり乾燥器	415
ノリ付マグネシート	251
のれん	304
のれん用竿	301
ノンスリップヒナ段	37
ノンスリップボード	20
ノンスリップマット	476

は

バーキュート	421
バーチカルフードカッター	337
バーチカルミジン	336
パーテーション	449
ハーフドラム	167
ハーフバーレル	167
パーベキュー串	378
パール台車	323
バーレルスタンド	167
ハイ・アテコ	412
ハイカロリーコンロ	346
灰皿	479
パイス式砥石台	377
ハイテクタワシ	424・492
ハイテク丸スパテラ	395
パイナップル	280
ハイパーPOP	213・246
ハイバック	111
ハイパッド	424
ハイビスカスガーランド	278
パイプ油引	411
パイプクリーナー	422
パイプ付マグネット	300
パイプ手はかり	432
パイレッシュワゴン	464
パイロテックスオープン手袋	420
パイロン	227・485
パインカッター	329
パインスティックカッター	329
パインダーポップスタンド	233
パインビラー	329
パインブロックカッター	330
パインポート	329・330
パインボトル	329
パウダーポット	112
はかり	430~432

バキュームクリーナー493
 白衣443
 ハケ410・411
 バケツ489
 バケツ洗いカゴ349
 ハコマルシェカート198
 ハサミ376・497
 ハサミナイフケース192
 はしご494
 バスケット395
 バスケット置台316
 バスケットクリップ242
 バスケットスタンド153・204
 バスケットナブキン154・181
 バスタオル19
 パステルカラーシート7
 パステルチェックシート16
 パステルモール54
 パセリ枝279
 パセリガーデンセット281
 パセリ立144
 バタービーター410
 バターロール281
 ハタキ489
 パチットデバイダー24
 8取用パンラック465
 パッカー台433
 八角盛皿98
 パッキン付汁缶389
 パックケース111
 バッグシーラー435
 パクトトレワゴン464
 バックナー435
 バックヒナ段38
 バック用スノコ262
 醗酵カゴ184
 ハッコシーラー434
 白鋼出刃367
 バッテラ型393・394
 バットキーパー112
 発泡ダミー44
 花桶189・190
 花園長角皿129
 花筒189~191
 バナナ280
 バナナカッター339
 バナナ切370
 バナナストリング278
 花箸417
 はねないタワシ424・492
 パネラック252
 パネルマグネット252
 巾広牛刀370
 歯ブラシ型ブラシ421
 バラのとげとり191
 バリウエイト227
 バリバリサラダスマートボール409
 バリユーターフ19
 バリユーターフダミー44
 春巻ボックス67
 ハレパネ51
 バレル167
 パローベヤスリ棒375
 ハロゲンランプ500
 パンターフ17
 パワークリップ241・242
 パワータープ346
 パワーデンジ383
 半解凍用スライサー343
 飯切391
 半月会席盆87
 半月敷膳60
 半月両面盆87
 番号札51

パン粉フルイ409
 番重135・451
 番重バット142
 番重バット蓋142
 繁盛折110
 半寸銅鍋379~384
 飯台391
 パンチ437
 パンチ浅角バット136
 パンチング板11
 パンチング仕切33
 ハンディガス346
 ハンディキュウリカッター339
 ハンディシャワーセット341
 ハンディスクラパー421
 ハンディタイプ検針器432
 ハンディバーナー346
 ハンディワイパー487
 ハンドクリナー411
 ハンドスライサー335
 ハンドトーチバーナー346
 ハンドバット424
 ハンドブラシ423
 ハンドミキサー415
 ハンドラッパー433
 ハンドルブラシ422
 パンナイフ185
 万能押切包丁332
 万能カード立50
 万能菜箸トング407
 万能ターナー410
 万能タイプオロシー338
 万能調理器336
 万能調理スプーン403
 万能トング188・405
 万能焼器344
 ハンバーグターナー410
 ハンバーグトング405
 ハンバーグリング414
 パンブキン282
 帆布ナイフポケット375
 パンフレット立て206
 パン模型184・281
 パンラック464・465
 パンリップブラシ421
 半割樽167
 半割バーレル167

ひ

ピアノ線玉子切413
 ヒーティングガン192・434
 ヒーマン279・280
 ビーラー338・413
 ビールS333
 ヒイラギガーランド277
 ビオニーパッカー台433
 ビクタープロシェフ342
 ビザカッター186
 ビザサーバー183・186
 ビザターナー186・410
 ビザトレ125・182
 ビザパン182
 ビザビール183
 ビザプレート183
 ビザ焼網396
 ピシャット397
 比重計426
 備前風10号鉢131
 備前幅広皿130
 備前風角皿129
 ビタミンジュース341・413
 ビックエッグ282
 ビックダイヤ64
 ビックダイヤボックス64

ビックマグネットポップ235
 ビッチャー389
 一箱型393
 ヒナ段型トレ177
 ヒナ段用仕切37・39
 ビニール紅白テープ305
 ビニール紅白幕305
 ビニール提灯無地263
 ビニール長マット16
 ビニール平板15
 ビニールホース489
 ビニール幕306~308
 檜看板262
 檜格子パネル261
 檜サンド仕切33
 ヒノクスノコロール22
 桧彫刻盛台126
 檜パンチング仕切33
 檜節付仕切36
 檜節付盛り台266
 ヒノキボックス57
 桧樹128
 桧マルチストッカー166
 桧盛台126
 桧ワールドボックス166
 檜枠260
 檜枠立て261
 ヒバ284
 火バサミ405
 ヒバブレー283
 飛沫ガード61・449
 ヒマワリガーランド278
 干物ザル114
 ビュッフェカート313
 標準バット133
 日除けシート463
 平板11
 平台車320
 平台用ポップスタンド231
 平台ワゴン195
 平竹スノコ22
 平灰皿479
 ビラミッドシート14・273
 疲労軽減マット475
 ビーワン498
 ピンキングバサミ191
 品質管理表51
 品名板47

ふ

ファブスイング481
 ファブプッシュ480
 ファブフレーム481
 フィールドチャッカー346
 フィッシュフライバスケット401
 フィッティング458
 フィルムセレクション15
 フードカッターミジン336
 フードカバー70
 フードケース112
 フードスタンド216
 フードテイスター216
 フードネット18
 フードミキサー350
 封函機435
 風船310・496
 風房70
 フェリス494
 フェルト19
 フェンス仕切32・35
 フォーク404
 フォームガンS448
 フォームバスケット311
 深型組バット142

深型ザル	397
深型白木盆	125
深型タンク	380
深型長バット	140
深型ピシヤット	397
深型標準バット	133
ふかし布	390
深長バット	140
深バット	133
深バットン	397
深深バット	141
吹あそび石目盛鉢	131
ふきん	423・491
ふくのワタ入れ	418
袋メケール	212・441
節付盛台	126
測付角皿	79
測丸角盛鉢	79
フック式チラシ入れ	65
ブッシュミー	418
物相型	394
フッ素かき揚げお玉	404
フッ素カキ揚げレードル	404
フッ素加工角バット	136
ブドウ	279
ぶどうバサミステン	376
太線丸焼アミ	144
バナトング	406
バナ角プレート	182
舟型かご	171
舟型布目盆	115
舟型盛台	125
踏台	494
ブライススタンド	233
ブライスホルダー	52・238・239
ブライスホルダー付スポッター	238
ブライスレール	55
フライトピッチャー	389
フライドポテトバスケット	401
フライパン	381~385・387
フライパンターナー	410
フライボックス	68
フライヤー	343・344
フライヤー油缶用籠	400
フライヤーかす揚	401
フライヤータワシ	424
フライヤーブラシ	421
フライヤー用油缶	400
フライヤー用籠	400
ブラ円盤付ブライスホルダー	238
ブラ円盤付ポップクリップ	238
ブラ柄サーモスケッパー	413
ブラ押し型	394
ブラ笹	283
ブラザワゴン	197
ブラシ	421~424
ブラしゃもじ	395
ブラスポッター透明	245
ブラたが丸桶	127・391
ブラダンアンコ	44
ブラタンすのこ	177
ブラッククリップ	243
ブラックシート	14
ブラックボード	224・225
ブラックリングホルダー	234
フラッシュ	412
フラッシュサインホルダー	245
ブラ抜板	393
ブラパイレス	82
ブラ柳籠	159
ブラリール	489
ブラ料理バサミ	376
フラワークリーン	489
フラワーザル	395

フラワースタンド	189・191
フランクフルトバスケット	401
フランスパンスタンド	177
プラント	272
フリーカード差し	49
フリーザーケース	112
フリーサイズ落し蓋	386
フリーサイズドローリー	326
フリースノコ	476
フリーラックカート	465
フリーワイヤー	239
プリンスバット	134・137
プリンツ竹仕切	28
ブルー笹丸皿	130
ブルーツストローリング	278
ブルーミラーシート	12
フルカラーフロアマット	474
ブルーロン	487
ブレイクアップS	448
プレートウォーマー	349
フレームスタンド	233
プレス魚缶	135
プレスヤクミ入	416
フレッシュキーパー	112・459
フレッシュケース	112
フレッシュジュサー	341
フレッシュボックス	461
プレミオネオ包丁	371
フロアスタンド	232
フロアマット	471~474
フロア誘導サイン	210
フローズンドリンクマシーン	341
フローラルバスタ皿	89
プロ角フライヤー	401
プロクック	381
フロスト	10・247
フロストダミー	59
フロスト平板	59・60・247
プロセット	378
プロセレクト	385
ブロックディスプレイ	40・282
ブロックデバイダー	24
フロクレンガ	40
文化油引	411
文化チリ取	489
分割定尺カッター	331
分別トラッシュボックス	484
噴霧器	415

ペアーカッター	436
平成長手盆	87
平成木目長手盆	87
米飯缶	134
米飯コンテナ	460
ペイント仕切	36
ペーカリートング	406
ペーカリーバスケット	162・179
ペーカリーベンチブラシ	185
ベーキングシート	185
ペーグル	281
ベーシックブラシ	422
ベースキャッチャー	52・249
ペーパークリップB	245
ペール	480~484
ペール台車	327
ヘガシ金	410
経木板	50
北京鍋	387
ベジタブルケース	166
ベジタブルストローリング	278
ベタンフック	249
ベツ仕切板	25
ヘドロキャッチャー	421

紅藤籠	145~149
紅藤バントレー	154
ベビーカート	316
ベビーナ	316
ベビーナムーブ	316
ベビーホーキ	489
ヘラ	410
ヘリウムガスボンベ	310・496
ベルスター	212
ベルト仕切	27
ベルトパーテーション	210
ヘルメット	485
ペンギン正油	416
ベンチャーモール	54
ベンマリーポット	400
便利御器	414
ベンリナー	336
ベンリホルダー	436

ほ

帽子	444
放射温度計	428
防じんカバー	328
芒草籠	155
包装紙入れ	65・418
包丁	367~375
包丁差し	365・366
包丁殺菌庫	365・366
庖丁マナ板スタンド	364
防滴タイマー	429
防犯カラーボール	210
防犯ミラー	209
鳳龍盛鉢	105
ホーキ	487
ボードスタンド	232
ボードハンガー	246
ボードブラシ	421
ボートボックス	196
ホームコーナー	419
ホーム砥石	377
ボール	300
ボールキャリアー	301
ボール台	300
ホールディングトローリー	325
ホーン型	185
保温庫	353
保温食缶	351
保温専用電子ジャー	350
保温バック	463
募金箱	66・309・495
ポケット糖度計	425
干ザル	169
干物ザル	114
ポスターパネル	221
ポスターパネルスタンド	222
ボストンファン	281
細目ギンガムナブキン	181
捕虫器	447
捕虫シート	448
北海籠	395
ポット	389
ホットエース	353
ホットキャビ	352
ホットショーケース	353
ホットプレート	349
ポップクリップ	237・249
ポップクリップ付	238
ポップクリップ付ワイヤー	239
ポップコーン機	355
ポップコーン材料	355
ポップサスペンダー	250
ポップスタンド	229~233・253
ポップスタンド用クリップ	252
ポテトフライヤー	401

ポテトマッシャー413
 ポテトルネードカッター340
 ホテルパン81・143
 ホテルパン皿143
 ボトスガーランド277
 ボトルヒナ段37
 ボニススタイル397
 骨抜き378
 ポリカキッチンポット418
 ポリカスクープ402
 ポリカトング188・405
 ポリカーボネイト角パット82
 ポリカメジャーカップ416
 ポリコック457
 ポリシート13
 ポリシャー494
 ポリタル457
 ポリ提灯263
 ポリトラ320・323・325
 ポリバケツ489
 ポリパンチ435
 ポリ袋ホルダー212
 ポリプロトレ90
 ポリヘラ410
 ポリウムサーンズ74
 ポリウムヒナ段38
 ポリラッパー433
 ポリロールスタンド211
 ポルカ314
 ポルカバスケット311
 ホルダー仕切32
 ホルダーマグネット235
 保冷カバー463
 保冷コンテナ459
 保冷材459
 保冷バック463
 ホログラム2・267
 ポロ手420
 ホワイトシート14
 ホワイト長靴445
 ホワイトボード441・442
 ボン菓子機355
 本霞包丁367
 本霞柳刃367
 盆皿90
 盆ザル169
 ボンシェフ包丁371
 ボンスター423・491
 ボンボンタワシ423・491

ま

マーカー225・442
 マーカー用黒板225
 マイコート381
 マイスター381・384
 マイラック322
 マインコックお玉403
 マウンテンカッター330
 前掛444
 巻ス392
 巻ずしカッター354
 巻ずしロポット354
 マグサンドPOP53
 マグサンドバー53・246
 マグスト306
 まぐ太郎252
 マグ付クリップ236
 マグ付仕切板31
 マグ付ストッパー23
 マグ付ポップスタンド231・243
 マグテープ251
 マグネシート251
 マグネット付プライスホルダー238
 マグネット付ポップクリップ238

マグネットバー251・442
 マグネットポップ235・236
 マグネットホルダー252
 マグネット丸442
 幕の内型393・394
 マグバインダーポップ235・236
 マグフック252
 マグフック台車止め252
 マグフックポール止用252・300
 正広包丁372
 正房包丁368
 疋目盛台126
 マジカルボード222
 マジックしゃもじ395
 マジックピーラー413
 マスターマット474
 マックスバックナー435
 松茸箸170
 マットディスプレイ台61
 松前型393・394
 マナ板359~363
 マナ板馬364
 マナ板削り363
 マナ板洗浄ブラシ423
 マナ板台364
 マナ板立364
 マナ板ラック364
 魔法のしゃもじ395
 マホガニーサラダボール128・396
 リンブルーミラー12・269
 丸アミ104・128
 丸椅子441
 丸桶106・127・391
 丸かす揚401
 丸型浅ザル173・174
 丸型コルネ型185
 丸型洗浄ピン415
 丸型トングスタンド407
 丸型深ザル173・174
 丸キーパー113
 丸木杵262
 丸皿99・130
 丸台車327
 丸竹スノコ18
 丸太仕切36
 丸太ディスプレイ台42・266
 丸太杵260
 マルチオロシ338
 マルチカード差し244
 マグサンドクリップ52・246
 マルチスライサー336
 マルチテーブルPOP48
 マルチプレスカッター334
 マルチポット412
 マルチミジン337
 マルチロータリーカッター334
 丸トレ128
 丸パイプ60・247
 丸ペール480
 丸蒸器388
 丸焼アミ396
 まんじゅうフキン390
 卍4段くつ下吊り205

み

ミートスライサー343
 ミートセロファン446
 ミートソフター342
 ミートチョッパー342
 ミートテンドー342
 ミートハンマー414
 ミートローラー414
 みかげシート16
 ミキサー338・415

ミキシングボール399
 水切り487・488
 水切大型バット134
 水切り籠セット398
 水切ザル398
 水切肉バット134
 水切りバット138
 水切標準バット133
 水差し192・389
 水杓子402
 水杉籠168
 水マス416
 みそこし401
 見出しウッディ仕切31
 見出し仕切31
 見出しホルダー仕切31
 みたらし団子焼器345
 ミツ柄すり取り489
 ミツ目灰皿479
 ミトン420
 ミナクールバック462
 源正房368
 ミニアイス64
 ミニアイゼル226
 ミニ角ザル397
 ミニ枯葉セット284
 ミニキャリア320
 ミニケース111
 ミニスライサー336
 ミニスルーテナー319
 ミニチョコ191
 ミニパール台車323
 ミニバスケットグッピー312
 ミニポリトラ320
 ミニマグネットホルダー252
 ミニラック322
 箕型170・171
 箕皿170
 箕盛皿170・171
 宮島395
 ミラーシート12・269
 ミラー仕切板34
 ミラーダミー43
 ミラー付メロン台69
 ミラー板付バック板34
 ミルオイルフィルター390・409
 ミル見むき376

む

ムーンウォーク19
 ムーンブロック42
 麦282
 むさしの盛鉢131
 虫いや〜ん448
 蒸器351・388
 ムシベチャ447
 ムシボン447・448
 むすび天皿171
 棟瓦275

め

名刺用ケース437
 目打378
 メガシート9・274
 メガボール106
 メガホン310・485・496
 メジャーカップ416
 目玉焼リング414
 メタルクリーンスポンジ424・492
 メタルシート12
 メタルラック467
 メッシュ腕カバー378
 メッシュエプロン378
 メッシュ手袋378

芽取器	413
メトロマックスQ	466
メニュースタンド	53・219・222
メニュー立	50
メニューファイル	53
メニューブック	53
メラミン長角皿	81
メラミン箸	417
メラミンホテルパン	81
メラミン大皿	81
メレットショーパット	75
メロン	279
メロン台	69
メロン分割フラワーカッター	330
めんコンテナ	453
綿さらし	390
綿調理糸	446
麺パット	114

も

モール	53・54
木柄白ハケ	411
木製X脚ワゴン	195
木製エンダー	204
木製押し型	393
木製組子仕切	35
木製サイン	218
木製ショーテーブル	195
木製スノコ	21・124・178
木製抜板	393
木製販売台	195
木製ボックスキャスター付	166
木製マネ板	363
木製ミニ表示板	228
木製メニューボード	224
木目シート	16
模型	184・276・279~282
模型果物	279・280
模型観葉樹	281
模型ソーセージ	281
模型バナナ	280
模型パン	184・281
模型野菜	279・280
モザイク	271
文字付ビニール提灯	263
文字ヘラ	410
モダンオーバル鉢	103
モチフキン	390
モップ	488
モップ絞り	488
モップハンガー	490
もてなし鉢	89
モデルカ	119・120
モバイル寿司玉ロボット	354
モミジガーランド	277
モミジスプレー	283
モモ	280
盛込桶	107
盛込皿	100
盛込鉢	106
盛込舟	276
盛込みプレート	81・91
盛込みプレート木枠	91
盛皿	99・114
盛ザラ	114
盛箸	417
盛鉢	98
門型POPスタンド	231

や

やかん	389
焼アミ	345
焼いも機	356
焼杉惣華盆	123

焼杉調スノコ	21
焼杉テーブル	196
焼杉箱	168
焼杉盆	122・125
焼杉ロール	22
焼調付出し台	204
やきとり器	344・345
焼丸太仕切	36
焼物網タフロス	345
ヤクミ入	416
ヤクミトング	405
ヤクミパット	137
野菜切包丁	370
野菜くり鉢	128
野菜絞り袋	390
野菜芯抜きカッター	331
野菜脱水機	337
野菜水切り器	409
野菜水切パット	141
野菜水切用ザル	397
ヤシの実	276
ヤスリ棒	375
柳トレー	156・180
山型揚物ダミー	68
ヤマガタ木製ブラックボード	225
やまが鍋	386

ゆ

誘虫ランプ	448
雪志野丸皿	130
雪平鍋	379・382・385
油滴天目長角皿	129
油滴天目丸皿	130
ユニキャリアー	320
ユニットザル	399
ユニットブラシ	420
ユニットワゴン	199
ユニパット	75
ユニパットステンアミ	75
ユニプレート	218
湯沸し	389

よ

ようじ入れ	417
洋リン	309・495
横柄フライヤー	401
横型パンラック	465
横手チャッキリ	412
横幕	302
吉野小判大皿	89
呼び込み君	212
4段ストレート型販売棚	175

ら

ラージポケット	112
ラーフル	442
ラーメンスープこし	401
ライスウォーマー	351
ライスネット	390
ライター用ガスボンベ	346
ライトキャリアー	320
ライトクール	463
ライトスタンド	201・202
ライトダスター	488
ライトブルーム	489
ライトモップ	488
ライラック	404
ラインアスコ	194
ライン仕切	28
ラウンドポット	113
ラクチンフック	249
らくらくサーバー	403
ラージマグネットパイプ付	300
ラシャバサミ	191・376

ラスティパレット	328
ラックスノコ棚	470
ラッセルターフ	17
ラップラクン業務用	365
ラップラクン包丁差し	365
ラバーウッドマルチスタンド	128
ラバー付ポップクリップ	232
ラブクック試食台	216
ラブクックシューズ	445
ラブクックブーツ	445
ラベルボックス	166
ランチプレート	80
乱調マット	97

り

リアルダミー	46・264
リアルプレート	8
リアルログテーブル	41・265
リーフ	284
リーフケース	438
リーフトング	188・406
リーフレットスタンド	219
リクライニングカード立	50
リスキャリアー	323
リステナー	454
リッター皮むき	413
リッタースライサー	343
リバーシブルマット	128
リパロンマット	472
リプルシート	10
両切カッター	330
両手包丁	370
両舟かご	171
両面回転脚付スチールボード	441
両面クリップスタンド	236
料理鍋	379
料理バサミ	376
料理舟	276
リングカッター	339
リングスタンド	234
リング付盆ザル	397
リングホルダー	234
リングストーリング	278

る

ルミナス(ラック)	466
-----------	-----

れ

冷ケースポップ立	52・249
冷蔵庫用温度計	427
冷凍ケース	134
冷凍用巾広牛刀	370
冷凍冷蔵庫用温度計	427
レインズ	477
レインスタンド	477
レインボーチ	478
レードル	403
レードル柄お玉	403
レールウィング	246
レールカード	47
レールポップスタンド	243
レクサス仕切	26
レジ休止立	217
レジ台	207
レシビケース	65
レジマット	475
レターケース	438
レタス葉	279
レトルトトング	407
レモン	279
レモン絞り	413
レモンストーリング	278
レモントング	405
レンガ柄ディスプレイ	200

ろ

ロイヤル鍋	385
ローカットバーレル	167
ローズ柄うどんてぼ	401
ローズ柄起金	410
ローズ柄スパテル	185
ローズガーランド	278
ロート	417
ロードポップサイン	227
ローラーコンベヤ	464
ロールコンビテナー	328
ロール袋スタンド	211
ロールホルダー	211
ログ仕切	36
ロッカー	441
焔ばた焼	344
ロボ・クープマジックス	337
ロングカード差し	49
ロング冷ケースPOP立て	52

わ

ワークマスター	445
ワークマット	358
ワーレン	209
ワイドエッジ仕切	29
ワイドターナー	410
ワイピングクロス	423
ワイヤーアイスクリーム籠	214
ワイヤーエクステンダー	214
ワイヤー仕切	24
ワイヤーシェルフ	469
ワイヤートレーボックス	214
ワイヤーバスケット	214
ワイヤーブラシ	420
ワイヤーボタンタコ焼ブラシ	420
ワイヤーワゴン	199・204
ワインシェルフ	469・470
枠立て	261
ワゴン	199・464
わさびおろしサメ吉	414
和皿	99
和サラダサービストング	406
和セイロ	389
和惣菜トング	406
わた菓子機	355
わた菓子用袋	355
和天ぶらトング	406
和風ショップ	195
和風ボール	300
わら束	282
割れないミラー	209
ワンダーシェフ圧力鍋	350
ワンタッチうらごし	409
ワンタッチ替えアミ	409
ワンタッチディスプレイ	208
ワンタッチテント	486
ワンタッチハンドル	488
ワンタッチ前掛	444
ワンタッチマグホルダー	252
ワンハンドバッキンペール	481



サン7通商株式会社

本 社 兵庫県尼崎市大浜町1丁目1番地6
〒660-0095 TEL.(06)6419-0666(代)
FAX.(06)6418-5141

東京営業所 東京都葛飾区四つ木3丁目6番15号
〒124-0011 TEL.(03)3693-7211(代)
FAX.(03)3693-8840

業者向けカタログのため、記載されている商品の価格には消費税が含まれておりません。
価格の変動が激しいため、予告なしに変更する場合がございます。