

デリファン(メラミン樹脂)

お客様のご要望にお答えした鋭角な立ち上がり・美観を損なわない深型タイプです
見た目は角型でも内側は丸型ですので洗いが簡単・衛生的です

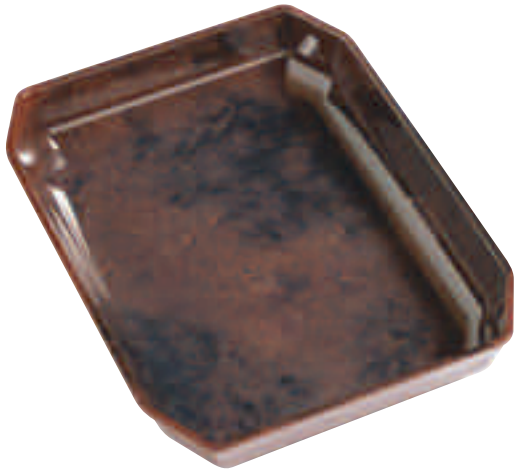

① デリファン・茶黒結晶 C-4 在

規格	寸法	1枚	
SH-1	405×303×53	¥5,800	312-3201
SH-3	405×201×53	¥4,900	312-3203
SH-4	405×151×53	¥4,600	312-3204
SH-10	340×241×53	¥4,500	312-3210
SH-11	340×151×53	¥4,300	312-3211

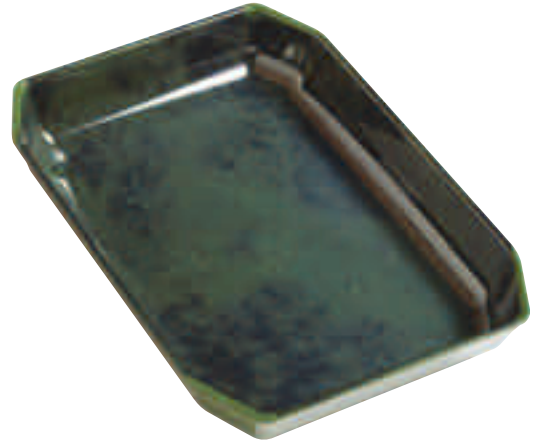

② デリファン・緑黒結晶 C-4 在

規格	寸法	1枚	
SH-1	405×303×53	¥5,800	312-3301
SH-3	405×201×53	¥4,900	312-3303
SH-4	405×151×53	¥4,600	312-3304
SH-10	340×241×53	¥4,500	312-3310
SH-11	340×151×53	¥4,300	312-3311



③ デリファン・デリライン C-4 在

規格	寸法	1枚	
SH-1	405×303×53	¥5,800	312-3501
SH-3	405×201×53	¥4,900	312-3503
SH-4	405×151×53	¥4,600	312-3504
SH-10	340×241×53	¥4,500	312-3510
SH-11	340×151×53	¥4,300	312-3511

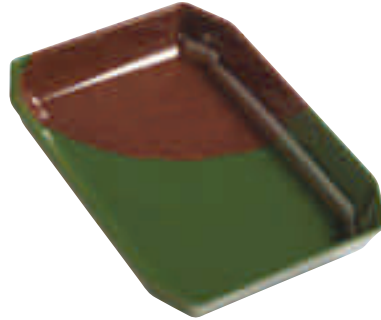

④ デリファン・茶緑 C-4 在

規格	寸法	1枚	
SH-1	405×303×53	¥5,800	312-3601
SH-3	405×201×53	¥4,900	312-3603
SH-4	405×151×53	¥4,600	312-3604
SH-10	340×241×53	¥4,500	312-3610
SH-11	340×151×53	¥4,300	312-3611



⑤ デリファン・緑うす茶 C-4 在

規格	寸法	1枚	
SH-1	405×303×53	¥5,800	312-5001
SH-3	405×201×53	¥4,900	312-5003
SH-4	405×151×53	¥4,600	312-5004
SH-10	340×241×53	¥4,500	312-5010
SH-11	340×151×53	¥4,300	312-5011



⑥ デリファン・混茶 C-4 在

規格	寸法	1枚	
SH-1	405×303×53	¥5,800	312-3701
SH-3	405×201×53	¥4,900	312-3703
SH-4	405×151×53	¥4,600	312-3704
SH-10	340×241×53	¥4,500	312-3710
SH-11	340×151×53	¥4,300	312-3711



⑦ デリファン・緑 C-4 在

規格	寸法	1枚	
SH-1	405×303×53	¥5,500	312-3801
SH-3	405×201×53	¥4,600	312-3803
SH-4	405×151×53	¥4,400	312-3804
SH-10	340×241×53	¥4,300	312-3810
SH-11	340×151×53	¥4,200	312-3811



⑧ デリファン・茶 C-4 在

規格	寸法	1枚	
SH-1	405×303×53	¥5,500	312-3901
SH-3	405×201×53	¥4,600	312-3903
SH-4	405×151×53	¥4,400	312-3904
SH-10	340×241×53	¥4,300	312-3910
SH-11	340×151×53	¥4,200	312-3911



① デリファン・粉引 C-4 在

規格	寸法	1枚	
SH-1	405×303×53	¥5,800	317-0101
SH-3	405×201×53	¥4,900	317-0103
SH-4	405×151×53	¥4,600	317-0104
SH-10	340×241×53	¥4,500	317-0110
SH-11	340×151×53	¥4,300	317-0111



② デリファン・溜 C-4 在

規格	寸法	1枚	
SH-1	405×303×53	¥5,800	317-0201
SH-3	405×201×53	¥4,900	317-0203
SH-4	405×151×53	¥4,600	317-0204
SH-10	340×241×53	¥4,500	317-0210
SH-11	340×151×53	¥4,300	317-0211



③ デリファン・モザール C-4 在

規格	寸法	1枚	
SH-1	405×303×53	¥5,200	311-9001
SH-3	405×201×53	¥4,300	311-9003
SH-4	405×151×53	¥4,100	311-9004
SH-10	340×241×53	¥4,000	311-9010
SH-11	340×151×53	¥3,800	311-9011



④ デリファン・アイボリー C-4 在

規格	寸法	1枚	
SH-1	405×303×53	¥4,800	311-9301
SH-3	405×201×53	¥4,000	311-9303
SH-4	405×151×53	¥3,800	311-9304
SH-10	340×241×53	¥3,900	311-9310
SH-11	340×151×53	¥3,600	311-9311

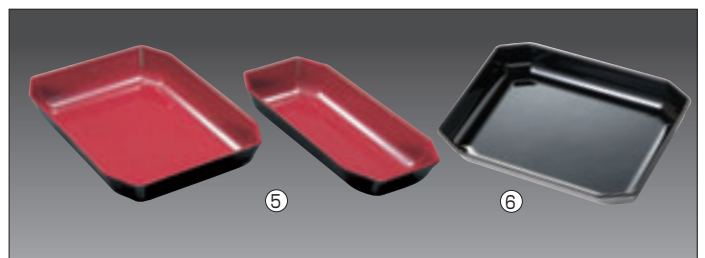

⑤ デリファン・赤黒 C-4 在

規格	寸法	1枚	
SH-1	405×303×53	¥5,200	311-9101
SH-3	405×201×53	¥4,300	311-9103
SH-4	405×151×53	¥4,100	311-9104
SH-10	340×241×53	¥4,000	311-9110
SH-11	340×151×53	¥3,800	311-9111

⑥ デリファン・黒黒 C-4 在

規格	寸法	1枚	
SH-1	405×303×53	¥5,200	312-1001
SH-3	405×201×53	¥4,300	312-1003
SH-10	340×241×53	¥4,000	312-1010
SH-11	340×151×53	¥3,800	312-1011

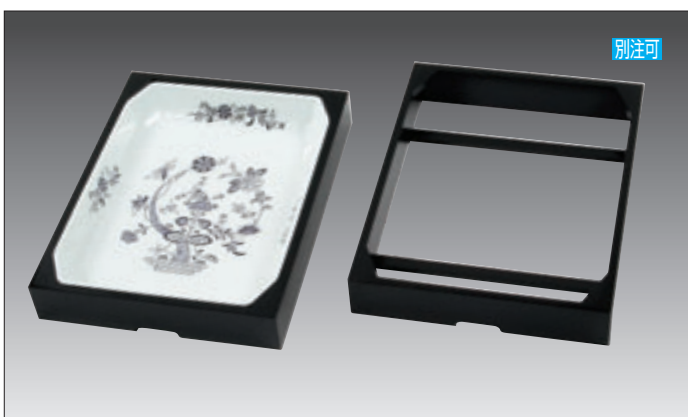

別注可

⑦ デリファン黒塗枠 E-7 要納確 (木製)

規格	寸法	1枚	
SH-1BK	435×333×60	¥7,900	311-9421
SH-3BK	435×231×60	¥7,700	311-9423
SH-10BK	370×271×60	¥7,700	311-9430
SH-11BK	370×181×60	¥7,300	311-9431

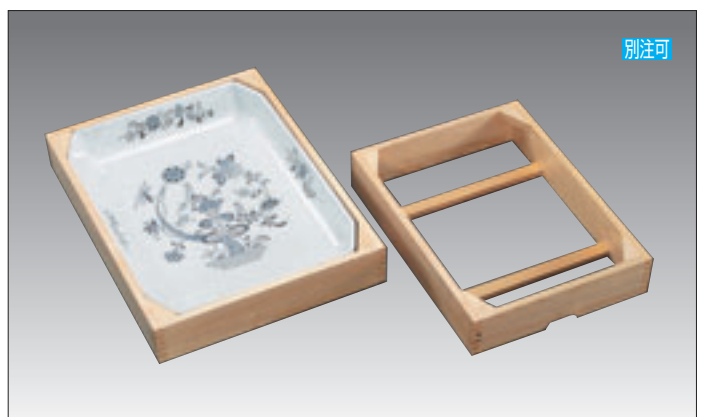

別注可

⑧ デリファン白木枠 E-7 在 (木製)

規格	寸法	1枚	
SH-1K	435×333×60	¥7,600	311-9401
SH-3K	435×231×60	¥7,400	311-9403
SH-10K	370×271×60	¥7,400	311-9410
SH-11K	370×181×60	¥7,000	311-9411

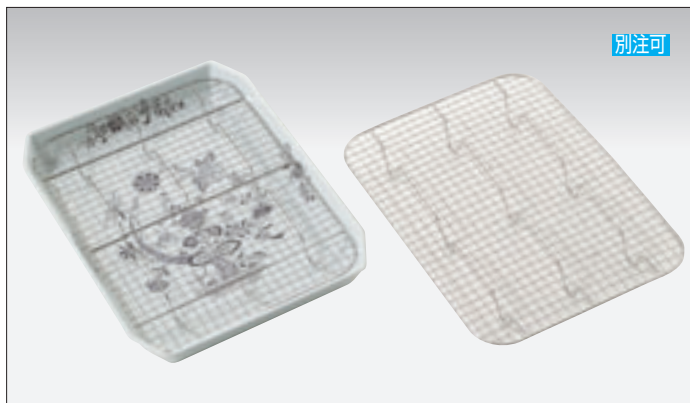

① デリファンクリンブアミ(ステン18-8) C-4 在

規格	寸法	1枚	
SH-1KA	381×280×40	¥2,540	311-9701
SH-3KA	381×178×40	¥2,200	311-9703
SH-4KA	381×128×40	¥2,080	311-9704
SH-10KA	316×218×40	¥2,200	311-9710
SH-11KA	316×127×40	¥1,860	311-9711



② デリファン金仕上げクリンブアミ(ステン18-8) C-4 納5

規格	寸法	1枚	
SH-1GKA	381×280×40	¥5,400	311-9801
SH-3GKA	381×178×40	¥4,200	311-9803
SH-4GKA	381×128×40	¥3,500	311-9804
SH-10GKA	316×218×40	¥4,300	311-9810
SH-11GKA	316×127×40	¥3,200	311-9811



③ デリファンステンアミ 在 / 18-8ステンレス

規格	寸法	1枚	記号	
SH-1A(8取用)	361×245×15	¥ 800	C-15	351-1508
SH-3A	360×150×15	¥1,140	C-4	311-9203
SH-10A	300×195×15	¥1,160	C-4	311-9210
SH-11A	300×100×15	¥1,000	C-4	311-9211



④ デリファンフードカバー(アクリル3mm) E-8 納4

規格	寸法	1個	
SH-1F	(内寸)415×309×100	¥7,200	311-9601
SH-3F	(内寸)415×207×100	¥6,700	311-9603
SH-4F	(内寸)415×157×100	¥6,300	311-9604
SH-10F	(内寸)350×247×100	¥6,200	311-9610
SH-11F	(内寸)350×157×100	¥5,100	311-9611

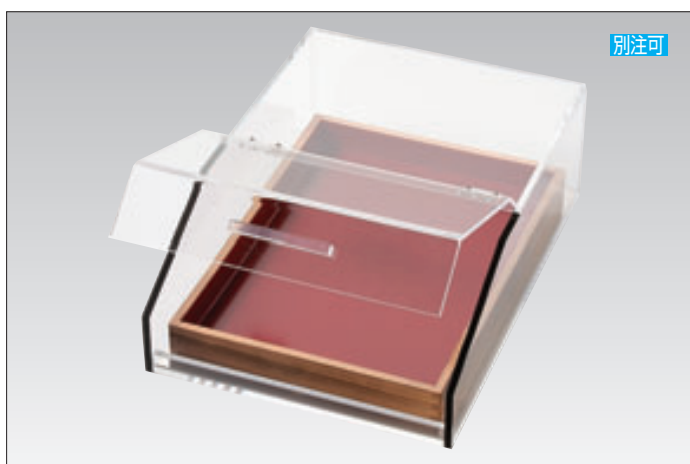

⑤ アクリルフードカバー C-15 納5 (アクリル5mm、8mm)

規格	寸法	1台	
#3045	328×450×150	¥26,000	231-6661



⑥ アクリルフードカバー C-15 納5 (アクリル5mm、8mm)

規格	寸法	1台	
#6045	640×450×200	¥32,600	231-6666
#9045	925×450×200	¥43,800	231-6671

※ ⑤ ⑥ のアクリルフードカバーの詳細は塩ビ、アクリル加工品のページ(P.70)をご参照下さい

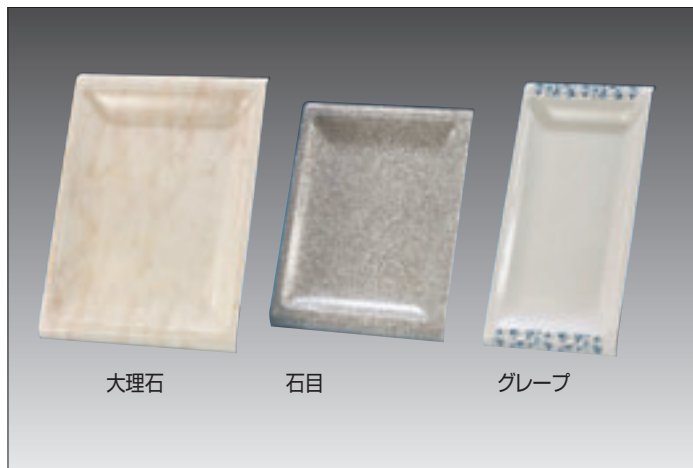

大理石

石目

グレーブ

① サーンズバット(メラミン) **C-11** 在
柄/大理石・石目・グレーブ

規格	寸法	1枚	
大	435×315×32	¥4,900	311-0140
小	375×275×30	¥4,400	311-0120
S	420×205×30	¥3,500	311-0110
ミニ	375×205×30	¥3,400	311-0100

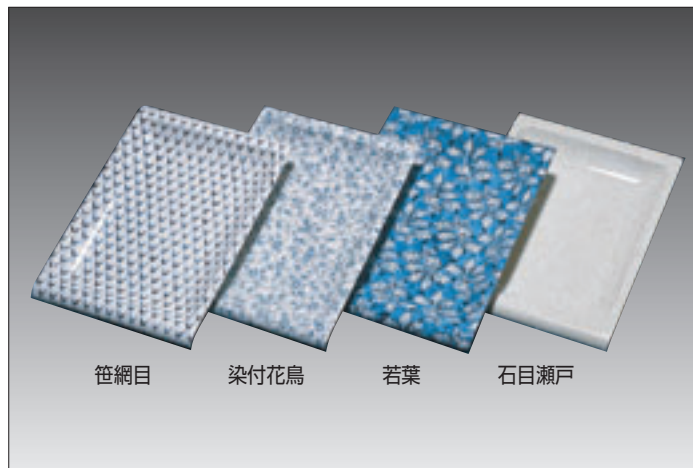

笹網目

染付花鳥

若葉

石目瀬戸

② サーンズバット受注品(メラミン) **C-11** 在
柄/笹網目・染付花鳥・若葉・石目瀬戸

規格	寸法	1枚	
大	435×315×32	¥5,100	311-0145
小	375×275×30	¥4,600	311-0125
S	420×205×30	¥3,700	311-0115
ミニ	375×205×30	¥3,600	311-0105

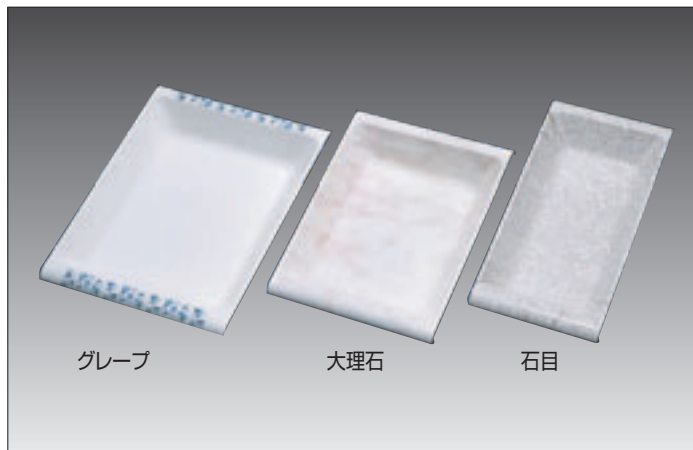

グレーブ

大理石

石目

③ デリカサーズ(メラミン) **C-11** 在
柄/大理石・石目・グレーブ

規格	寸法	1枚	
大	420×320×55	¥5,600	311-0040
小	375×275×55	¥4,800	311-0020
S	420×205×55	¥3,900	311-0010

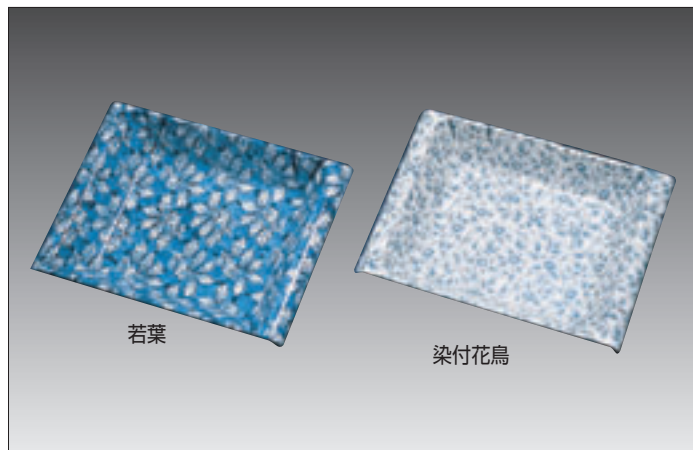

若葉

染付花鳥

④ デリカサーズ受注品(メラミン) **C-11** 在
柄/若葉・染付花鳥

規格	寸法	1枚	
大	420×320×55	¥5,800	311-0045
小	375×275×55	¥5,000	311-0025
S	420×205×55	¥4,100	311-0015

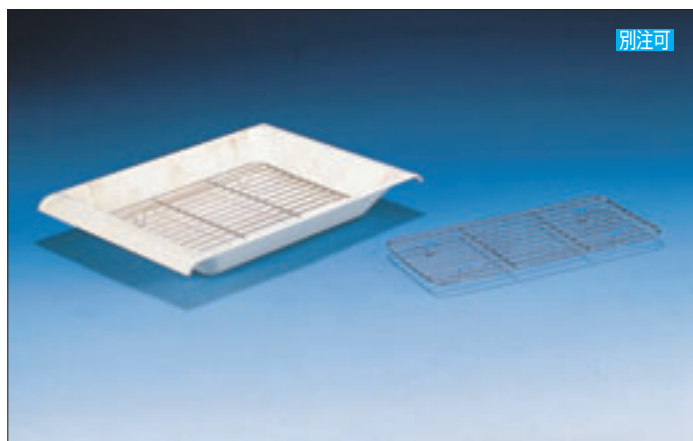

別注可

⑤ デリカサーズステンアミ **E-10** 在 / 18-8ステンレス

規格	寸法	1枚	
大用	303×243×15	¥1,200	311-0041
小用	252×200×15	¥ 920	311-0021
S用	300×136×15	¥ 820	311-0011

※サーズバットにも使えます

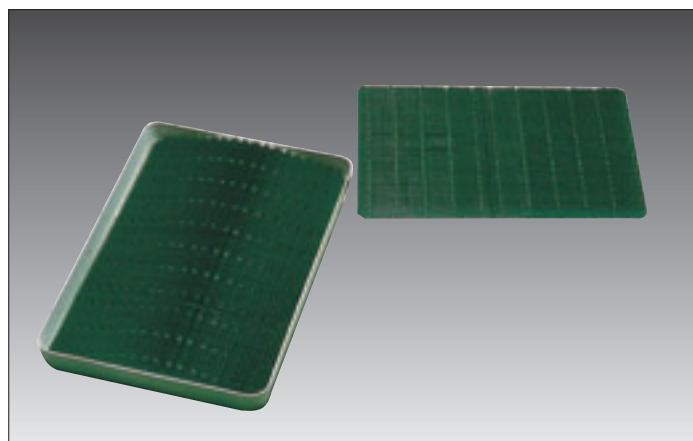

⑥ ポリュームサーズ(メラミン) **C-11** 在

規格	寸法	1枚	
大	420×310×40	¥3,000	311-0070
専用芝	410×300	¥1,600	311-0071



① ユニバット(メラミン) E-7 皿 柄/フロアリー・アイボリー・赤黒

規格	寸法	1枚		色
F-1	413×308×43	¥5,600	311-0701	フロアリー
F-2	413×308×25	¥5,300	311-0702	フロアリー
F-3	413×203×43	¥4,800	311-0703	・
F-4	413×155×43	¥4,500	311-0704	アイボリー
F-9	413×203×25	¥4,300	311-0709	
F-10	338×248×43	¥4,500	311-0710	フロアリー・アイボリー
F-11	338×155×43	¥4,000	311-0711	赤黒・黒黒

※赤黒のみ納期が
多少必要な場合が
あります



② ユニバットステンアミ 皿 / 18-8ステンレス

規格	寸法	1枚	記号	
F-1用(8枚取用)	361×245×15	¥ 800	C-15	351-1508
F-10用	280×205×15	¥1,060	E-7	311-0210
F-11用	290×110×15	¥1,000	E-7	311-0211

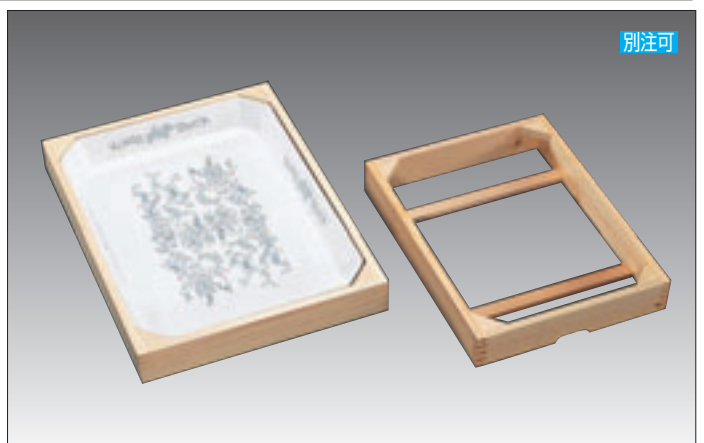

③ ユニバット白木枠 E-7 要納確 / 木製

規格	寸法	1枚	
F-1用	443×338×50	¥7,000	311-0401
F-10用	365×277×50	¥6,800	311-0410
F-11用	365×185×50	¥6,400	311-0411

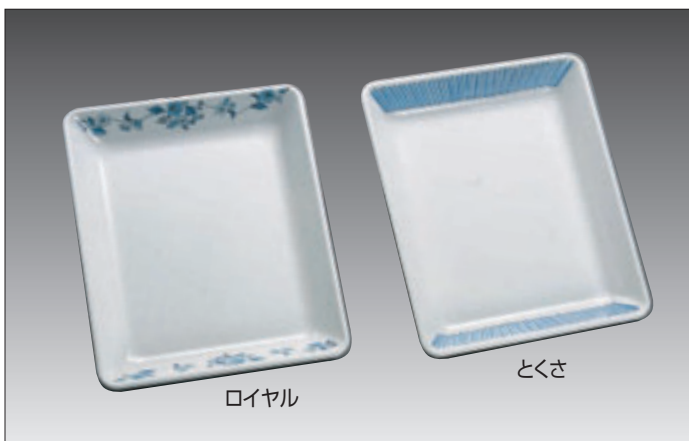
④ メレットショーバット柄入(メラミン) E-7 皿 皿
柄/とくさ・ロイヤル

規格	寸法	1枚	
ME-630	300×250×40	¥3,200	311-1630
ME-635	350×300×45	¥3,800	311-1635
ME-641	400×300×45	¥5,200	311-1641

⑤ メレットショーバット(メラミン) E-7 皿 皿
色/緑・黄・白・赤・オレンジ

規格	寸法	1枚	
ME-630	300×250×40	¥2,300	311-0630
ME-635	350×300×45	¥2,800	311-0635
ME-641	400×300×45	¥3,600	311-0641



大中小

① デリカ25-MB **E-8 在** /メラミン

規格	寸法	1枚	
大	404×335×42	¥5,600	312-0001
中	361×273×38	¥3,800	312-0002
小	300×252×34	¥3,460	312-0003
長角	401×203×42	¥3,800	312-0004
長角梁	400×203×57	¥4,200	312-0005
オーバル	400×205×44	¥3,800	312-0006



長角

② デリカ25・フレッシュサーフ **E-8 直** /メラミン

規格	寸法	1枚	
大	404×335×42	¥5,650	312-0011
中	361×273×38	¥3,730	312-0012
小	300×252×34	¥3,360	312-0013
長角	401×203×42	¥3,730	312-0014
長角梁	400×203×57	¥4,120	312-0015



長角梁

③ デリカ25・溜 **E-8 直** /メラミン

規格	寸法	1枚	
大	404×335×42	¥4,930	312-0021
中	361×273×38	¥3,460	312-0022
小	300×252×34	¥2,960	312-0023
長角	401×203×42	¥3,460	312-0024
長角梁	400×203×57	¥3,760	312-0025



オーバル

④ デリカ25・イエロー **E-8 直** /メラミン

規格	寸法	1枚	
大	404×335×42	¥4,810	312-0041
中	361×273×38	¥3,360	312-0042
小	300×252×34	¥2,880	312-0043
オーバル	400×205×44	¥3,360	312-0046



⑤ デリカ25・アイボリー **E-8 直** /メラミン

規格	寸法	1枚	
大	404×335×42	¥4,810	312-0031
中	361×273×38	¥3,360	312-0032
小	300×252×34	¥2,880	312-0033
長角	401×203×42	¥3,360	312-0034
長角梁	400×203×57	¥3,650	312-0035
オーバル	400×205×44	¥3,360	312-0036



⑥ SOデリカ25・白軸 **E-8 在** /メラミン

規格	寸法	1枚	
大	404×335×42	¥6,580	317-0251
中	361×273×38	¥4,520	317-0252
小	300×252×34	¥4,100	317-0253
長角	401×203×42	¥4,410	317-0254
長角梁	400×203×57	¥4,730	317-0255

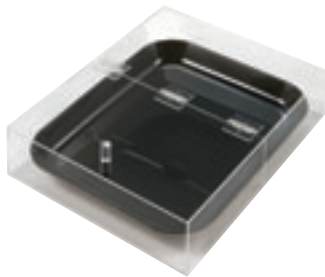

⑦ デリカ25・フードカバー (アクリル・3mm) **E-8 納4**

規格	寸法(内寸)	1個	
大用	410×339×100	¥7,700	312-0111
中用	370×280×100	¥7,000	312-0112
小用	310×255×100	¥5,500	312-0113
長角用	410×210×100	¥6,400	312-0114



⑧ デリカ25・白木枠 **E-8 要納確** /木製

規格	寸法	1個	
大用	430×361×53	¥7,200	312-0101
中用	387×299×53	¥7,000	312-0102
小用	326×278×53	¥6,600	312-0103
長角用	427×231×53	¥7,000	312-0104



⑨ デリカ25・ステンアミ **E-7 在** /18-8ステンレス

規格	寸法	1枚	
大用	334×264×12	¥1,460	312-0121
中用	301×211×12	¥1,320	312-0122
小用	245×198×12	¥1,200	312-0123
長角用	341×142×12	¥1,200	312-0124



⑩ デリカ25・クリンプ網 **E-7 在** /18-8ステンレス

規格	寸法	1枚	
大用	334×264×12	¥4,300	317-0261
中用	301×211×12	¥4,040	317-0262
小用	245×198×12	¥3,540	317-0263
長角用	341×142×12	¥3,540	317-0264

デリカバットシリーズ(全てメラミン製)

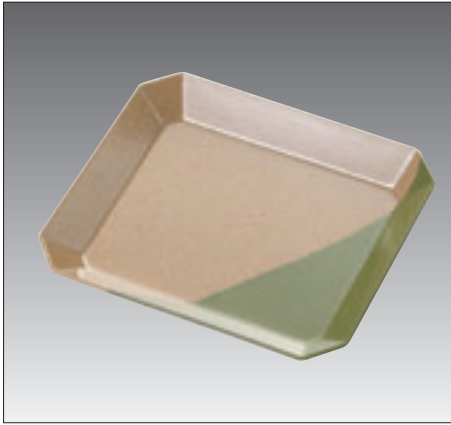

① SOデリカバット・RBG E-8 在

規格	寸法	1枚	
1010	402×333×43	¥6,790	311-3110
1015	361×273×35	¥4,480	311-3115
1020	298×248×35	¥4,040	311-3120
1025	400×205×40	¥4,480	311-3125

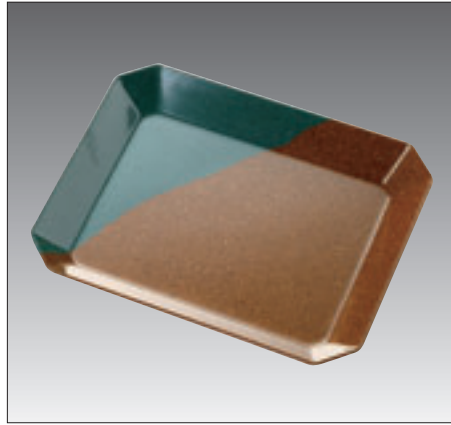

② SOデリカバット・BRB E-8 在

規格	寸法	1枚	
1010	402×333×43	¥6,790	311-3210
1015	361×273×35	¥4,480	311-3215
1020	298×248×35	¥4,040	311-3220
1025	400×205×40	¥4,480	311-3225

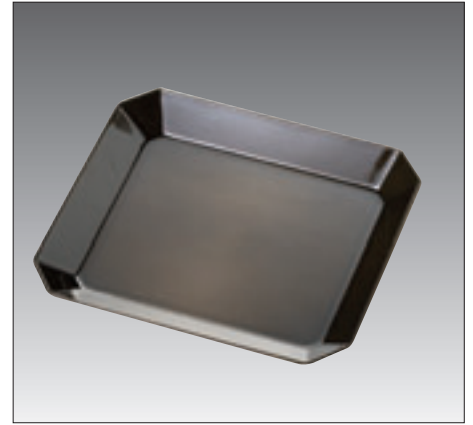

③ SOデリカバット・MB E-8 在

規格	寸法	1枚	
1010	402×333×43	¥6,790	311-3310
1015	361×273×35	¥4,480	311-3315
1020	298×248×35	¥4,040	311-3320
1025	400×205×40	¥4,480	311-3325

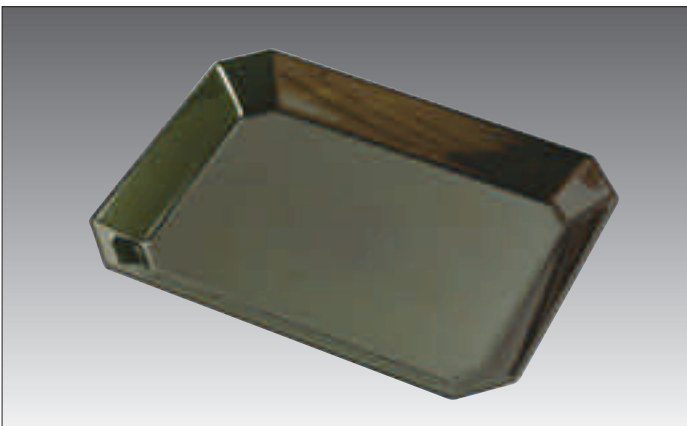

④ SOデリカバット・MA E-8 在

規格	寸法	1枚	
1010	402×333×43	¥6,790	312-3110
1015	361×273×35	¥4,480	312-3115
1020	298×248×35	¥4,040	312-3120
1025	400×205×40	¥4,480	312-3125



⑤ デリカバット・ベルフラワー E-8 直

規格	寸法	1枚	
1010	402×333×43	¥5,650	311-2110
1015	361×273×35	¥3,730	311-2115
1020	298×248×35	¥3,360	311-2120
1025	400×205×40	¥3,730	311-2125



⑥ SOデリカバット・白釉 E-8 在

規格	寸法	1枚	
1010	402×333×43	¥7,120	317-0310
1015	361×273×35	¥4,620	317-0315
1020	298×248×35	¥4,200	317-0320
1025	400×205×40	¥4,620	317-0325

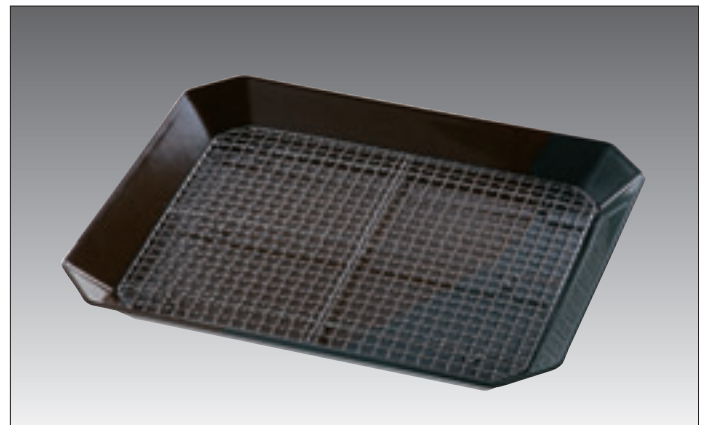

⑦ デリカバット・クリンプ網 E-7 在 / 18-8ステンレス

規格	寸法	1枚	
1010用	334×264×12	¥4,300	317-0410
1015用	301×211×12	¥4,040	317-0415
1020用	245×198×12	¥3,540	317-0420
1025用	341×142×12	¥3,540	317-0425

デリカバットシリーズ

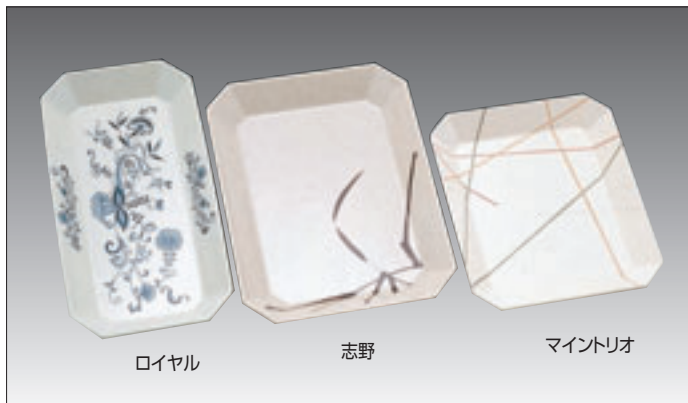

ロイヤル

志野

マイントリオ

① デリカバット柄入(メラミン) **E-8 直**
柄/ロイヤル・志野・マイントリオ

規格	寸法	1枚	
1010	402×333×43	¥5,650	311-2010
1015	361×273×35	¥3,730	311-2015
1020	298×248×35	¥3,360	311-2020
1025	400×205×40	¥3,730	311-2025

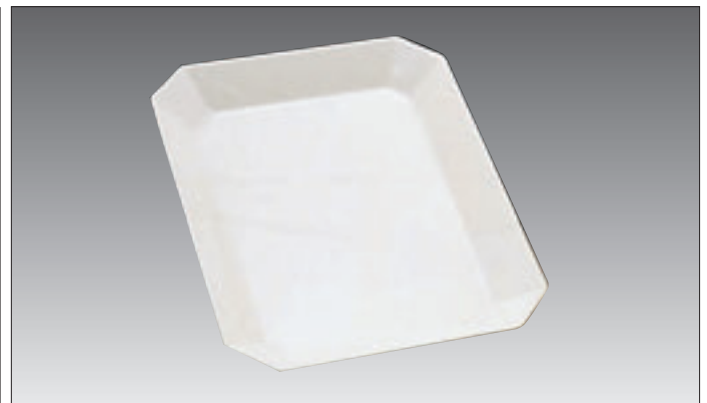

② デリカバットアイボリー(メラミン) **E-8 直**

規格	寸法	1枚	
1010	402×333×43	¥4,810	311-1010
1015	361×273×35	¥3,360	311-1015
1020	298×248×35	¥2,880	311-1020
1025	400×205×40	¥3,360	311-1025



別注可

③ デリカバット白木枠 **E-8 要納確** / 木製

規格	寸法	1個	
SS-1010	430×361×53	¥7,200	311-1910
SS-1015	387×299×53	¥7,000	311-1915
SS-1020	326×278×53	¥6,600	311-1920
SS-1025	427×231×53	¥7,000	311-1925

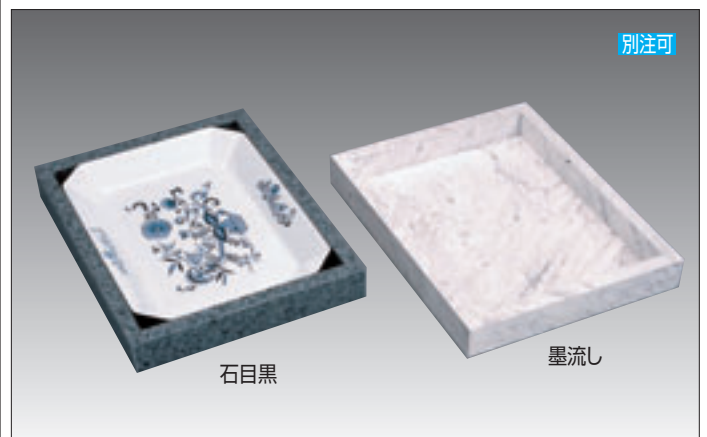

別注可

石目黒

墨流し

④ デリカバットプラ枠(塩ビ・3mm) **E-8 納4** 柄/石目黒・墨流し

規格	寸法	1個	
PS-1010	440×370×51	¥9,800	311-1610
PS-1015	400×310×43	¥9,100	311-1615
PS-1020	340×290×43	¥8,600	311-1620
PS-1025	440×245×48	¥9,000	311-1625



別注可

⑤ デリカバットフードカバー(アクリル・3mm) **E-8 納4**

規格	寸法(内寸)	1個	
1010用	410×335×100	¥7,700	311-1210
1015用	370×275×100	¥7,000	311-1215
1020用	310×255×100	¥5,500	311-1220
1025用	410×210×100	¥6,400	311-1225

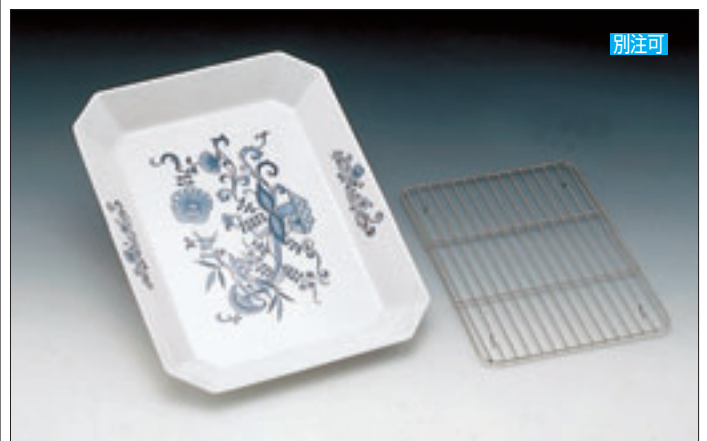

別注可

⑥ デリカバットステンアミ **E-7 在** / 18-8ステンレス

規格	寸法	1枚	
1010用	334×264×12	¥1,460	311-1110
1015用	301×211×12	¥1,320	311-1115
1020用	245×198×12	¥1,200	311-1120
1025用	341×142×12	¥1,200	311-1125

ビュッフェ盛鉢(全てメラミン製)



① 長角筋入盛皿白 B-8 直

規格	寸法	1枚	
中	406×278×33	¥12,500	318-0001
大	458×325×35	¥15,500	318-0005



② 波型長角皿白 B-8 直

規格	寸法	1枚	
中	570×370×55	¥15,600	318-0011
大	600×450×60	¥20,500	318-0015



③ 長角鉢白 B-8 直

規格	寸法	1枚	
小	450×227×44	¥ 6,200	318-0021
中	500×275×56	¥ 8,800	318-0023
大	565×325×57	¥10,500	318-0025

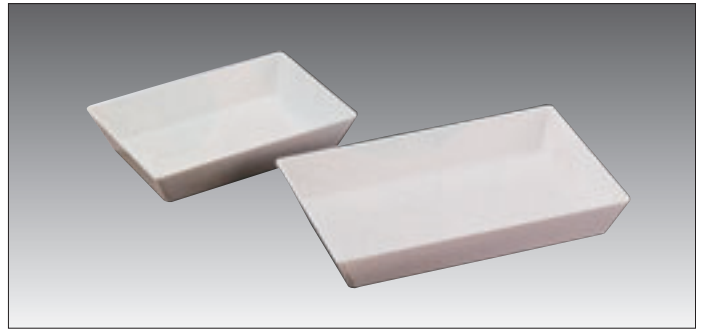

④ 長角深盛皿 B-6 直

規格	寸法	1枚	
35cm	350×250×70	¥6,300	318-0035
45cm	450×300×70	¥8,100	318-0045
50cm	500×200×75	¥8,800	318-0050



⑤ 淵付長角皿白 B-8 直

規格	寸法	1枚	
小	355×286×36	¥ 7,000	318-0051
中	405×326×40	¥ 9,000	318-0053
大	455×366×43	¥11,800	318-0055



⑥ 波型羽反盛鉢白 B-8 直

規格	寸法	1枚	
41cm	413×285×51	¥ 8,200	318-4141
45cm	459×305×58	¥10,200	318-4145



⑦ 淵付角盛皿 B-8 直

規格	寸法	1枚	
小	355×355×35	¥ 9,400	318-0061
中	404×404×40	¥11,800	318-0063
大	458×458×48	¥15,700	318-0065

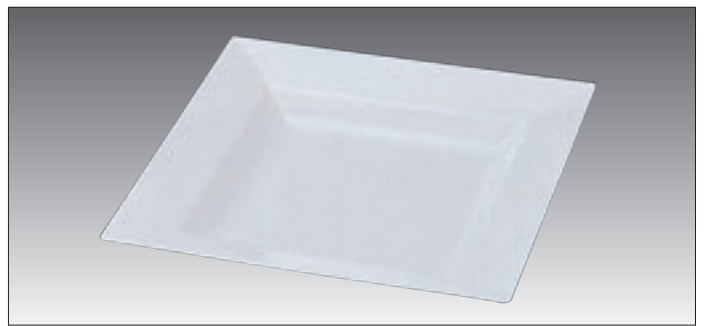

⑧ 正角鉢白 B-8 直

規格	寸法	1枚	
小	355×355×61	¥ 9,100	318-0071
中	413×413×68	¥13,000	318-0073
大	460×460×73	¥14,500	318-0075



ロイヤルブルーム

グリーンフィールド

① デイリープレート(メラミン) **E-7 直**
柄/ロイヤルブルーム・グリーンフィールド

規格	寸法	1枚	
L	415×310×35	¥4,400	311-0084
M	375×280×31	¥3,400	311-0083
S	320×240×27	¥2,860	311-0082

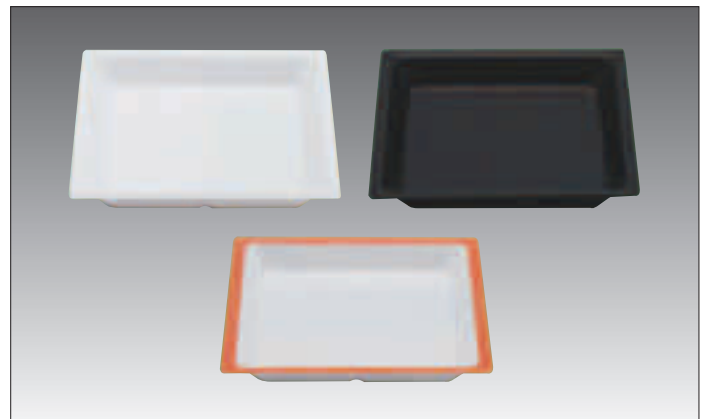

② スクエアデリ(メラミン) **E-8 直**

寸法・302×302×40
色・白・黒 1枚 ¥2,890 312-0090
色・オレンジ 1枚 ¥3,100 312-0091
※ステンアミ(18-8)別売/寸法・238×238×12
1枚 ¥1,590 312-0100



③ ランチプレート(メラミン) **E-8 直**

規格	寸法	1枚	
ND-512	366φ×38	¥4,350	311-5512
ND-191	375×275×31	¥3,050	311-0191
ND-193	290×180×25	¥1,690	311-0193



④ S型デリカ(メラミン) **B-8 直 要納確**
色/黄・白・黒赤

規格	寸法	1枚	元払	
SO-62	400×190×34	¥4,000	30枚	311-0062
SO-63	300×280×34	¥4,200	30枚	311-0063
SO-64	345×280×34	¥4,900	30枚	311-0064
SO-65	400×280×34	¥6,400	20枚	311-0065

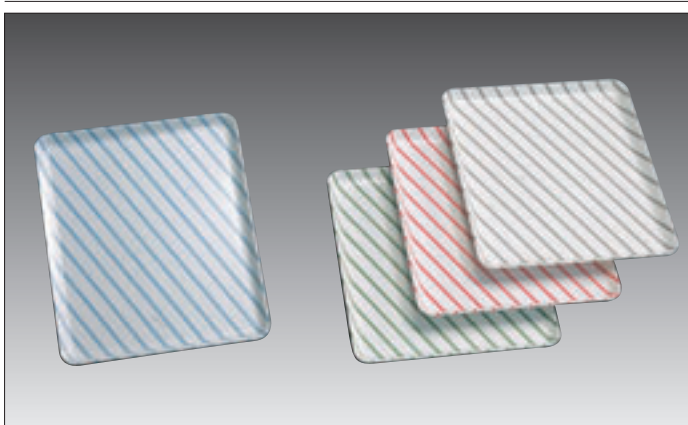

⑤ ストライプシステムトレイ(メラミン) **E-7 直**
色/ブルー・若草・赤 ※グレーはありません

規格	寸法	1枚	
ME-252	250×150×16	¥1,360	311-2252
ME-301	300×250×18	¥2,480	311-2301
ME-302	300×200×18	¥2,100	311-2302
ME-303	300×150×14	¥1,680	311-2303
ME-352	350×250×18	¥2,900	311-2352
ME-402	400×300×20	¥3,740	311-2402

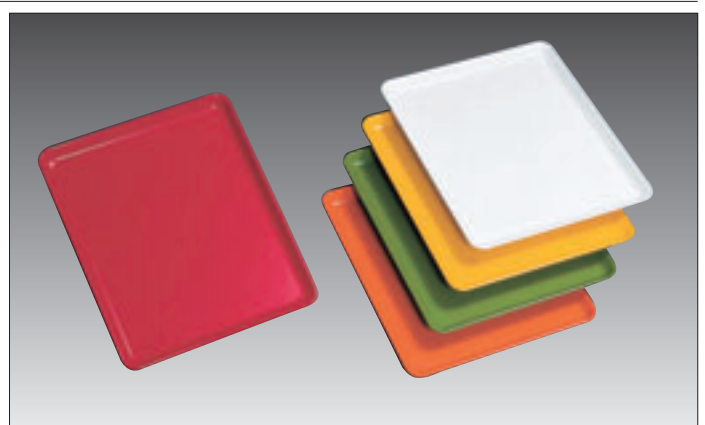

⑥ システムトレイ(メラミン) **E-7 直**
色/グリーン・イエロー・レッド・ホワイト ※オレンジはありません

規格	寸法	1枚	
ME-252	250×150×16	¥1,000	311-1252
ME-301	300×250×18	¥1,840	311-1301
ME-302	300×200×18	¥1,560	311-1302
ME-303	300×150×14	¥1,280	311-1303
ME-352	350×250×18	¥2,200	311-1352
ME-402	400×300×20	¥3,000	311-1402



① メラミンホテルパン E-7 直

規格	寸法	1枚	
T-6463	530×325×65	¥4,600	318-6463
T-6462	325×265×65	¥2,300	318-6462
T-6461	530×162×65	¥3,100	318-6461
T-6460	325×175×65	¥2,000	318-6460

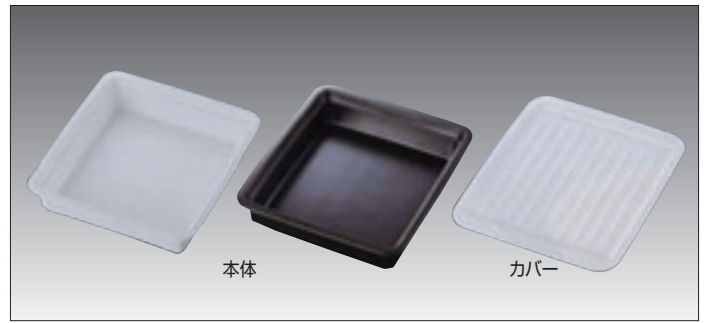

② チューフィンガバット(メラミン) E-8 直 色/アイボリー、黒釉

規格	寸法	1枚	
2/3本体	348×318×72	¥7,300	318-5101
カバー	372×322×17	¥4,700	318-5103



③ M盛込プレートKYU(メラミン) E-8 直

規格	寸法	1枚	
265	300×300×33	¥3,680	318-5115
266	300×200×27	¥2,770	318-5116

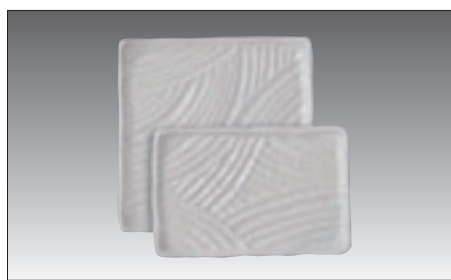

④ M盛込プレートHYU(メラミン) E-8 直

規格	寸法	1枚	
265	300×300×33	¥3,680	318-5125
266	300×200×27	¥2,770	318-5126

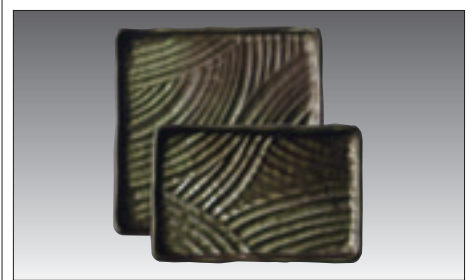

⑤ M盛込プレートNYU(メラミン) E-8 直

規格	寸法	1枚	
265	300×300×33	¥4,100	318-5135
266	300×200×27	¥3,150	318-5136



⑥ JBメラミン丸皿ブラウン C-16 直 納3

規格	寸法	1枚	
M	254φ×38	¥1,220	318-5145
L	306φ×45	¥1,900	318-5150



⑦ JBメラミン丸皿イエロー C-16 直 納3

規格	寸法	1枚	
M	254φ×38	¥1,220	318-5155
L	306φ×45	¥1,900	318-5160

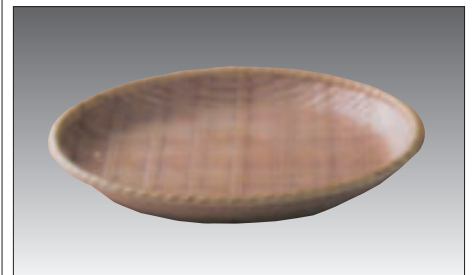

⑧ メラミンバンブー丸ザル E-2 直

規格	寸法	1枚	
尺	310φ×40	¥2,600	318-5170
R2	360φ×45	¥3,500	318-5172



⑨ JBメラミン長角皿ブラウン C-16 直 納3

規格	寸法	1枚	
S	250×191×28	¥ 800	318-5181
M	305×231×34	¥1,340	318-5185
L	356×270×46	¥1,900	318-5190

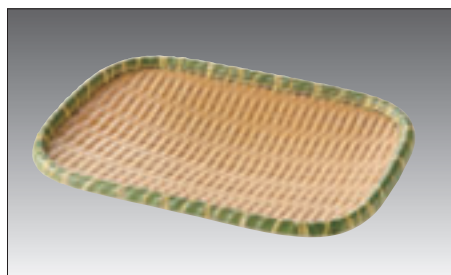

⑩ JBメラミン長角皿イエロー C-16 直 納3

規格	寸法	1枚	
S	250×191×28	¥ 800	318-5191
M	305×231×34	¥1,340	318-5195
L	356×270×46	¥1,900	318-5199

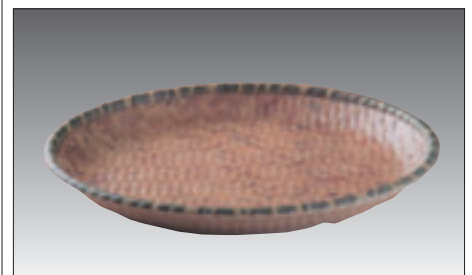
⑪ メラミンバンブー深丸ザル尺3 E-2 直 / 寸法:400φ×45
1枚 ¥4,700 318-5200

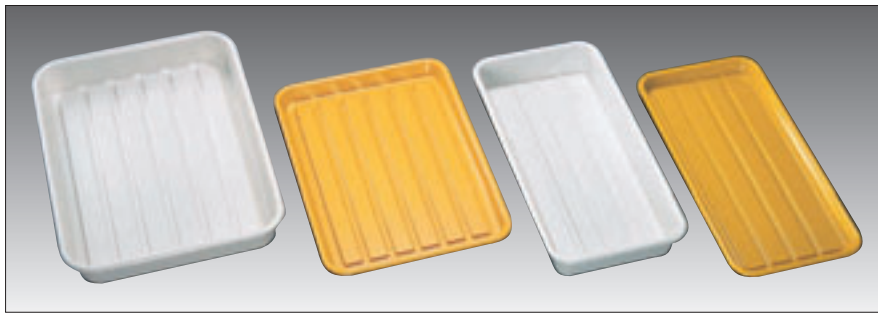

① プラパイレス(ABS) E-7 在 / 色・白・黄

規格	寸法	1枚	
大	420×312×27	¥1,000	311-0004
小	375×275×27	¥ 940	311-0002
プリンス	420×310×55	¥1,500	311-0014
ジュニア	375×275×55	¥1,420	311-0012
ハム浅	410×205×25	¥ 940	311-0052
ハム深	410×205×55	¥1,180	311-0054

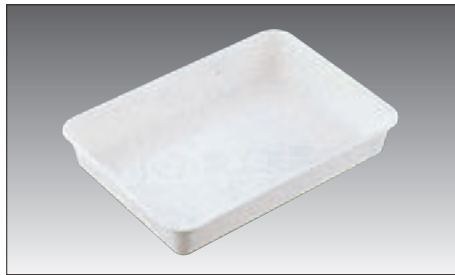

② FRP角バット(FRP) E-16 直

規格	寸法	1枚	
3枚取	583×423×117	¥7,780	318-0203
4枚取	580×367×101	¥4,500	318-0204
6枚取	481×335×87	¥3,500	318-0206
8枚取	409×295×70	¥2,780	318-0208
10枚取	356×268×66	¥2,550	318-0210
12枚取	324×256×61	¥2,240	318-0212
15枚取	298×232×58	¥2,140	318-0215
18枚取	268×208×51	¥1,950	318-0218
21枚取	248×202×45	¥1,850	318-0221

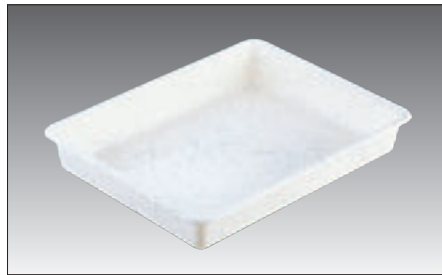

③ PPカラーバット(PP) C-16 直

規格	寸法	1枚	
6型	477×335×70	¥1,160	318-0176
特大	403×303×50	¥ 900	318-0177
10型	360×274×50	¥ 730	318-0110
大	310×240×50	¥ 590	318-0175
中	277×205×43	¥ 460	318-0173
小	240×170×35	¥ 350	318-0171

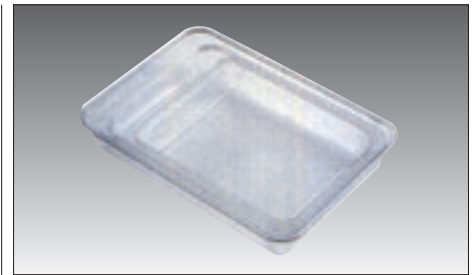

④ ポリカーボネイト 角バット C-16 直

規格	寸法	1枚	
6枚取	480×340×80	¥3,200	318-7506
8枚取	412×297×65	¥2,700	318-7508
10枚取	358×277×63	¥2,100	318-7510
12枚取	320×250×54	¥1,800	318-7512
15枚取	303×240×52	¥1,600	318-7515
18枚取	270×210×47	¥1,400	318-7518

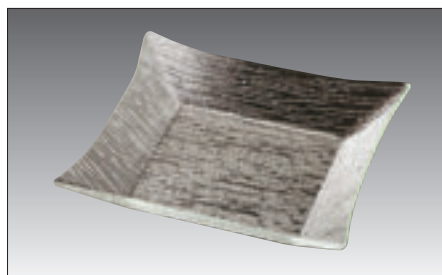

⑤ さざ波四方上り盛鉢(アクリル) B-6 直

規格	寸法	1枚	
27cm	270×270×78	¥ 6,200	318-0327
31cm	315×315×98	¥ 8,000	318-0331
35cm	347×347×76	¥ 9,000	318-0335
36cm	365×365×116	¥11,000	318-0336
40cm	397×397×77	¥12,000	318-0340

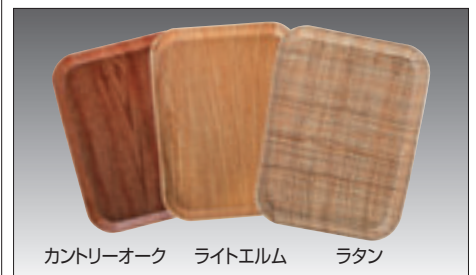

カントリーオーク ライトエルム ラタン

⑦ カムトレイ木目(FRP) C-16 直
模様/カントリーオーク、ライトエルム、ラタン

規格	寸法	1枚	
1014	349×270×20	¥4,950	318-1014
1216	414×303×20	¥5,800	318-1216
1418	457×356×20	¥6,900	318-1418
1520	515×380×20	¥8,300	318-1520
1622	559×406×25	¥9,600	318-1622



アイボリー ピンク アーモンド ライトオレンジ ライトブルー

⑧ FRPトレイ(FRP) E-8 直
色/アイボリー・ピンク・アーモンド・ライトオレンジ・ライトブルー

規格	寸法	1枚	
AP-360	360×265×20	¥1,450	311-0136
AP-410	410×302×20	¥1,800	311-0141
AP-440	440×330×20	¥1,850	311-0144
AP-330	330×330×20	¥1,650	311-0133

※AP360のみアーモンド色がありません

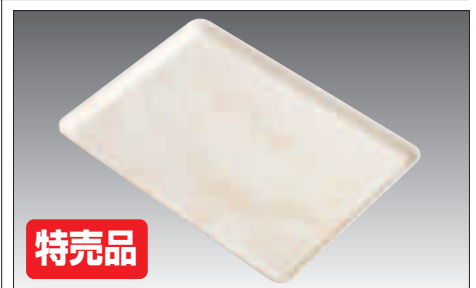

特売品

⑨ 大理石トレイ(メラミン) H-7 在
寸法・350×250×18
1枚 ¥600 312-2100

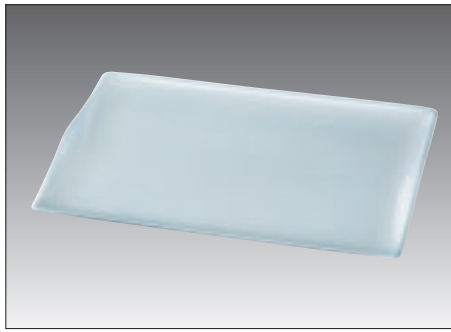

① スカイトレー・ホワイト雲流(ABS) B-8 直

規格	寸法	1枚	
尺1寸	339×225×21	¥2,450	318-0241
尺2寸	368×243×21	¥2,700	318-0242
尺3寸	398×273×21	¥3,050	318-0243

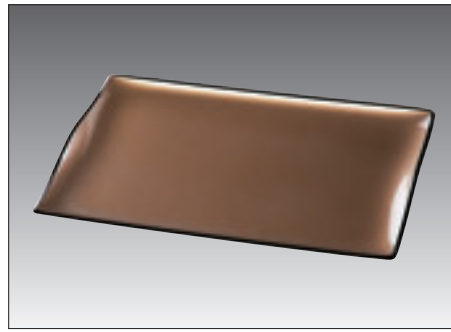

② スカイトレー・シャンパンゴールド(ABS) B-8 直

規格	寸法	1枚	
尺1寸	339×225×21	¥2,450	318-0251
尺2寸	368×243×21	¥2,700	318-0252
尺3寸	398×273×21	¥3,050	318-0253

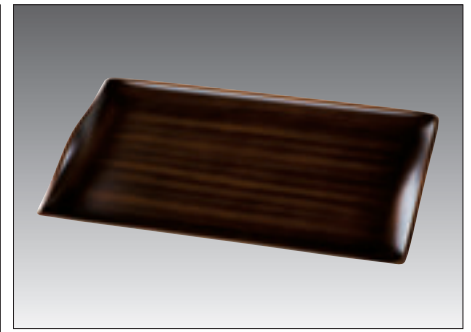

③ スカイトレー・柄刷毛目(ABS) B-8 直

規格	寸法	1枚	
尺1寸	339×225×21	¥2,550	318-0261
尺2寸	368×243×21	¥2,850	318-0262
尺3寸	398×273×21	¥3,350	318-0263



④ スタンダードトレー・黒タキ(ABS) B-6 直

規格	寸法	1枚	
尺1	330×180×22	¥1,750	318-0271
尺2	360×243×22	¥2,300	318-0272
尺3	390×273×22	¥2,650	318-0273
尺4	420×294×22	¥3,100	318-0274



⑤ スタンダードトレー・紫雲流(ABS) B-6 直 要納確

規格	寸法	1枚	
尺1	330×180×22	¥2,300	318-0281
尺2	360×243×22	¥2,700	318-0282
尺3	390×273×22	¥3,050	318-0283
尺4	420×294×22	¥3,700	318-0284



⑥ スタンダードトレー・シルバー雲流(ABS) B-6 直

規格	寸法	1枚	
尺1	330×180×22	¥2,300	318-0291
尺2	360×243×22	¥2,700	318-0292
尺3	390×273×22	¥3,050	318-0293
尺4	420×294×22	¥3,700	318-0294



⑦ スタンダードトレー・朱刷毛目(ABS) B-6 直

規格	寸法	1枚	
尺1	330×180×22	¥2,700	318-0301
尺2	360×243×22	¥3,300	318-0302
尺3	390×273×22	¥3,700	318-0303
尺4	420×294×22	¥4,100	318-0304



⑧ スタンダードトレー・チーク木目(ABS) B-6 直

規格	寸法	1枚	
尺1	330×180×22	¥2,400	318-0311
尺2	360×243×22	¥2,650	318-0312
尺3	390×273×22	¥3,000	318-0313
尺4	420×294×22	¥3,400	318-0314



⑨ スタンダードトレー・黄金刷毛目(ABS) B-6 直

規格	寸法	1枚	
尺1	330×180×22	¥2,900	318-0321
尺2	360×243×22	¥3,500	318-0322
尺3	390×273×22	¥4,000	318-0323
尺4	420×294×22	¥4,500	318-0324

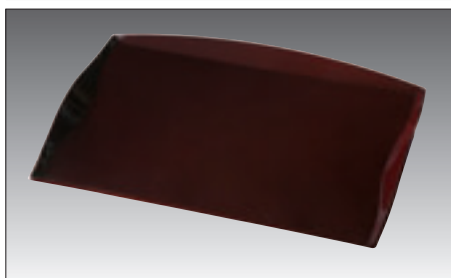

⑩ おもてなし盆・溜(ABS) B-8 直

規格	寸法	1枚	
尺1	330×244×23	¥2,100	318-4101
尺2	360×265×24	¥2,500	318-4102
尺3	390×288×25	¥2,700	318-4103
尺4	420×309×27	¥3,100	318-4104
尺5	462×340×28	¥3,650	318-4105

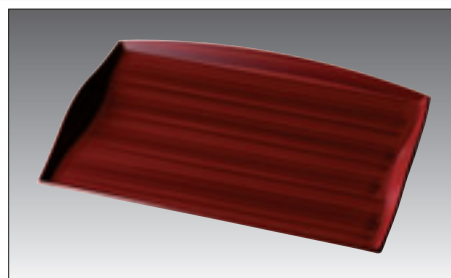

⑪ おもてなし盆・赤茶刷毛目(ABS) B-8 直

規格	寸法	1枚	
尺1	330×244×23	¥2,900	318-0341
尺2	360×265×24	¥3,050	318-0342
尺3	390×288×25	¥3,300	318-0343
尺4	420×309×27	¥4,000	318-0344
尺5	462×340×28	¥4,550	318-0345

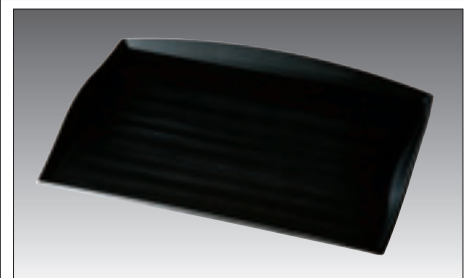

⑫ おもてなし盆・黒檀(ABS) B-8 直

規格	寸法	1枚	
尺1	330×244×23	¥2,900	318-0351
尺2	360×265×24	¥3,050	318-0352
尺3	390×288×25	¥3,300	318-0353
尺4	420×309×27	¥4,000	318-0354
尺5	462×340×28	¥4,550	318-0355



① 波測トレー黒尺4(ABS塗) **B-6 直**
寸法:427×307×30 1枚 ¥3,000 [318-5204](#)

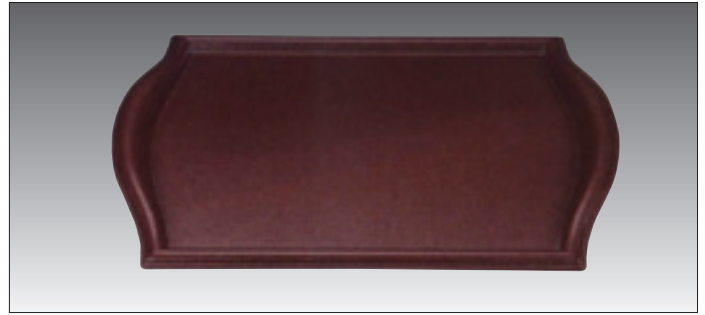

② 波測トレー銀朱尺4(ABS塗) **B-6 直**
寸法:427×307×30 1枚 ¥4,300 [318-5214](#)

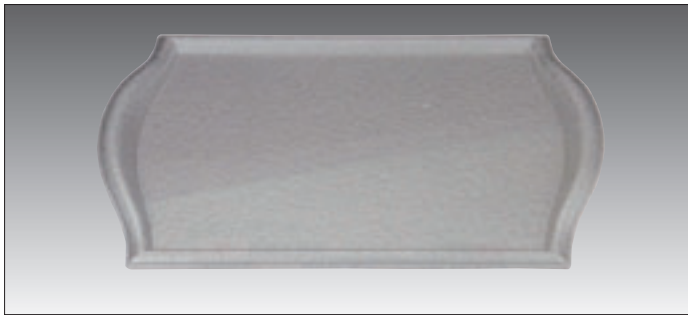

③ 波測トレー銀アキラ尺4(ABS塗) **B-6 直**
寸法:427×307×30 1枚 ¥4,350 [318-5224](#)

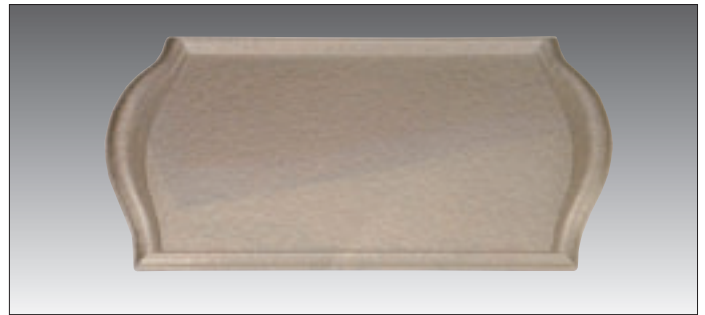

④ 波測トレーシャンパンゴールド尺4(ABS塗) **B-6 直**
寸法:427×307×30 1枚 ¥4,350 [318-5234](#)



⑤ 富士長手木目盆・ダークブラウン(ABS塗) **B-8 直**

規格	寸法	1枚	
尺1寸	330×242×20	¥1,700	318-5331
尺2寸	360×262×20	¥1,900	318-5332
尺3寸	390×268×20	¥2,100	318-5333
尺4寸	420×308×21	¥2,500	318-5334

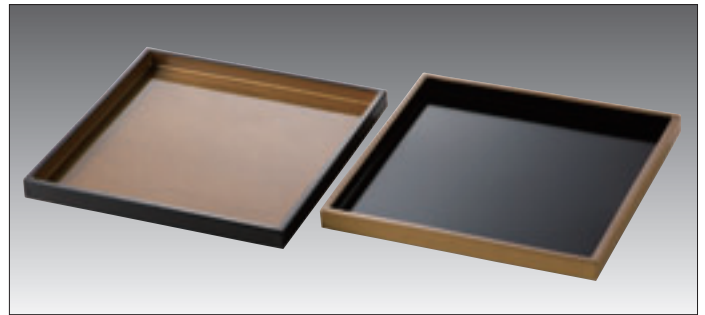

⑥ 地木目デックス盆金尺0寸(ABS塗) **B-8 在**
寸法:350×300×28
模様 金雲流天黒 1枚 ¥4,400 [318-5313](#)
黒天雲流 1枚 ¥4,400 [318-5323](#)



別注可

特売品

⑦ 墨流しデリカ盆 **H-7 納5**
材質:塩ビ5mm

規格	寸法	1台	
#30	300×300×28	¥2,500	232-6130
#45	450×300×28	¥3,000	232-6145
#60	600×300×28	¥4,000	232-6160

※より安価な枠5・底3mmの
対応も致します

SOデリカ盆シリーズ (ABS樹脂加工仕上) 軽くてワレにくい材質です。 ※30枚より別注模様を作製することができます。

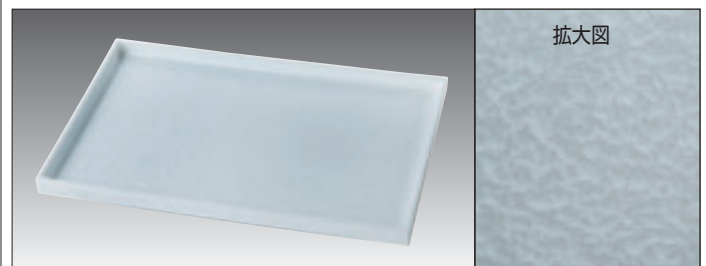
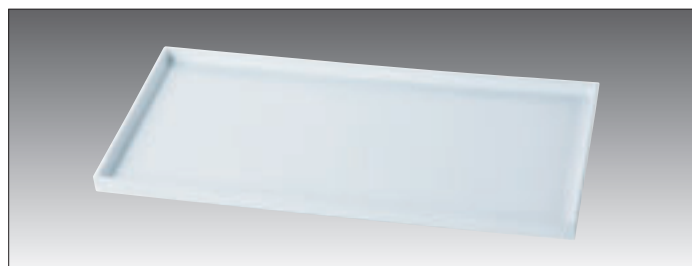
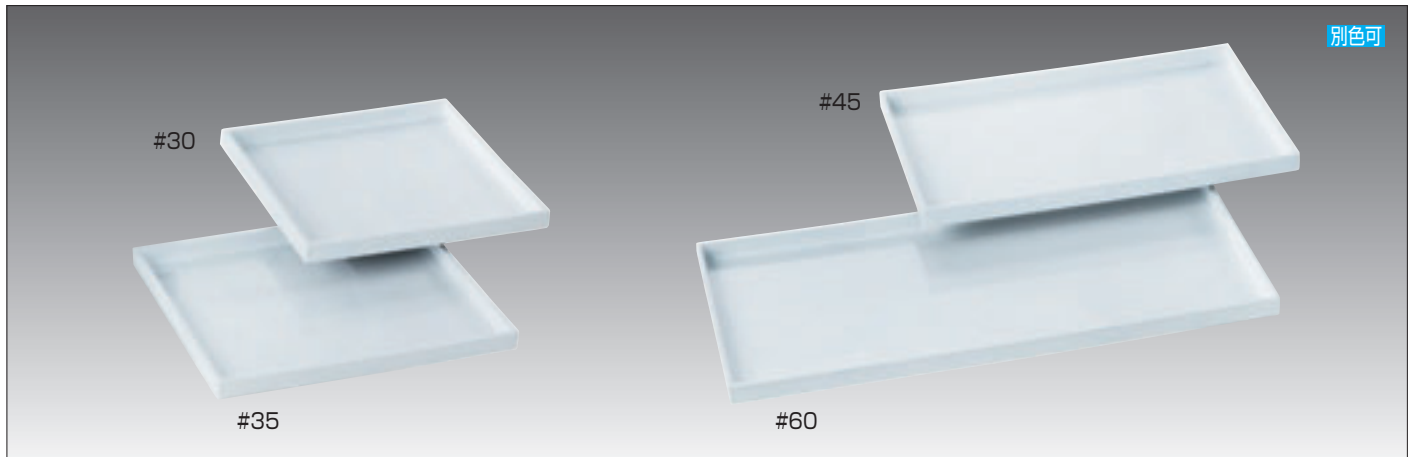
① SOデリカ盆・白塗 **B-8** 在

規格	寸法	1枚	
#30	300×300×28	¥3,800	318-1030
#35	350×300×28	¥4,200	318-1035
#45	450×300×28	¥5,500	318-1045
#60	600×300×28	¥7,400	318-1060

② SOデリカ盆・ホワイトアクリル **B-8** 在

規格	寸法	1枚	
#30	300×300×28	¥ 6,000	318-1130
#35	350×300×28	¥ 6,600	318-1135
#45	450×300×28	¥ 8,000	318-1145
#60	600×300×28	¥11,400	318-1160

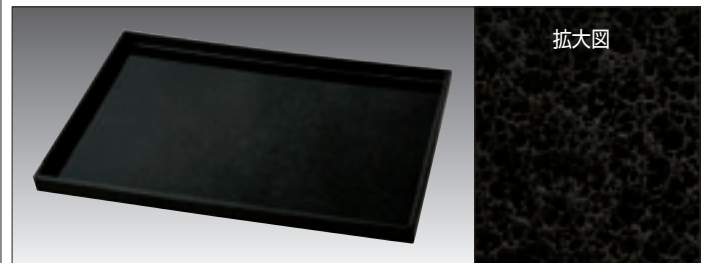
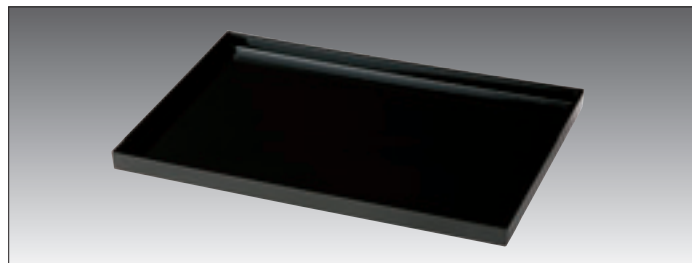
③ SOデリカ盆・黒塗 **B-8** 在

規格	寸法	1枚	
#30	300×300×28	¥3,700	318-1230
#35	350×300×28	¥4,100	318-1235
#45	450×300×28	¥5,300	318-1245
#60	600×300×28	¥7,200	318-1260

④ SOデリカ盆・黒アクリル **B-8** 在

規格	寸法	1枚	
#30	300×300×28	¥ 5,800	318-1330
#35	350×300×28	¥ 6,600	318-1335
#45	450×300×28	¥ 8,200	318-1345
#60	600×300×28	¥12,000	318-1360

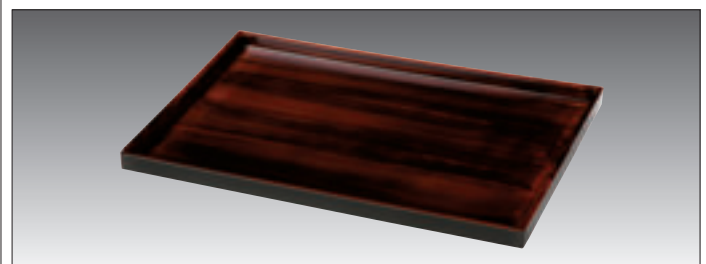
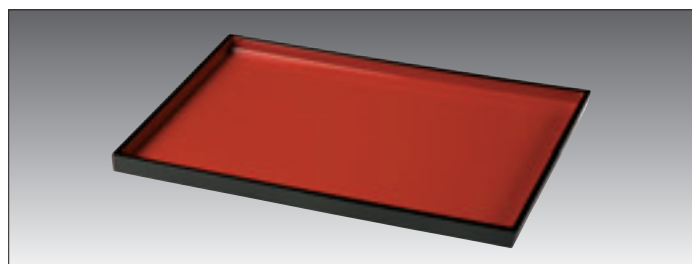
⑤ SOデリカ盆・朱瀾黒 **B-8** 在

規格	寸法	1枚	
#30	300×300×28	¥2,350	318-1430
#35	350×300×28	¥4,000	318-1435
#45	450×300×28	¥5,400	318-1445
#60	600×300×28	¥7,800	318-1460

⑥ SOデリカ盆・栃瀾黒 **B-8** 在

規格	寸法	1枚	
#30	300×300×28	¥ 2,900	318-1530
#35	350×300×28	¥ 5,400	318-1535
#45	450×300×28	¥ 7,800	318-1545
#60	600×300×28	¥12,000	318-1560

SOデリカ盆シリーズ (ABS樹脂加工仕上)食洗機対応の場合はご相談下さい。
 ※30枚より別注模様を作製することができます。

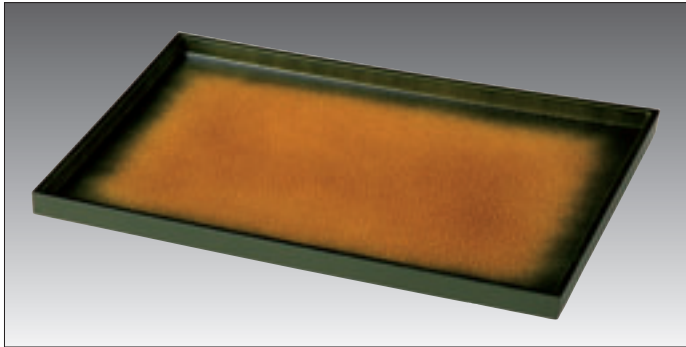

⑦ SOデリカ盆・黄王織部 B-8 在

規格	寸法	1枚	
#30	300×300×28	¥ 7,100	318-1630
#35	350×300×28	¥ 8,300	318-1635
#45	450×300×28	¥10,000	318-1645
#60	600×300×28	¥14,000	318-1660

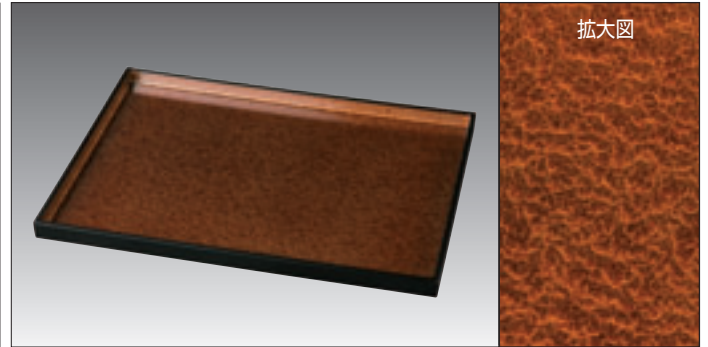

⑧ SOデリカ盆・アクアブラウン B-8 在

規格	寸法	1枚	
#30	300×300×28	¥ 6,200	318-1730
#35	350×300×28	¥ 6,800	318-1735
#45	450×300×28	¥ 8,400	318-1745
#60	600×300×28	¥11,800	318-1760

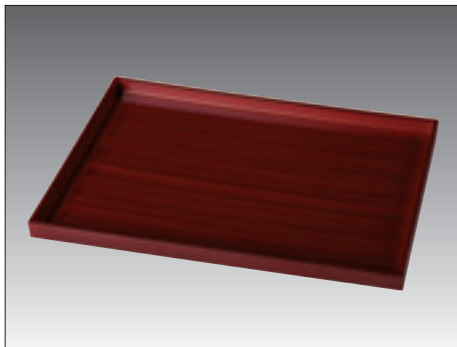

⑨ SOデリカ盆・赤茶刷毛目 B-8 在

規格	寸法	1枚	
#30	300×300×28	¥ 6,400	318-1830
#35	350×300×28	¥ 7,200	318-1835
#45	450×300×28	¥ 9,000	318-1845
#60	600×300×28	¥13,400	318-1860

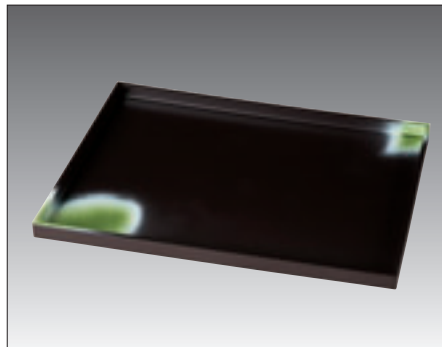

⑩ SOデリカ盆・岩織部 B-8 在

規格	寸法	1枚	
#30	300×300×28	¥ 6,400	318-1930
#35	350×300×28	¥ 7,200	318-1935
#45	450×300×28	¥ 9,000	318-1945
#60	600×300×28	¥13,400	318-1960

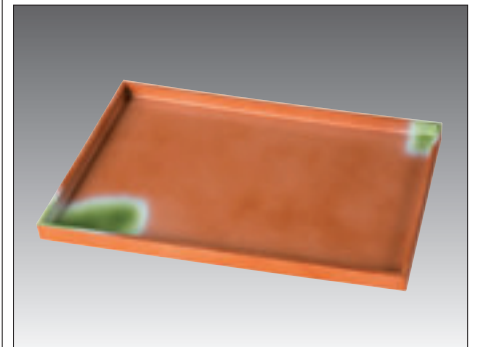

⑪ SOデリカ盆・肥前織部 B-8 在

規格	寸法	1枚	
#30	300×300×28	¥ 7,100	318-2030
#35	350×300×28	¥ 8,300	318-2035
#45	450×300×28	¥10,000	318-2045
#60	600×300×28	¥14,000	318-2060

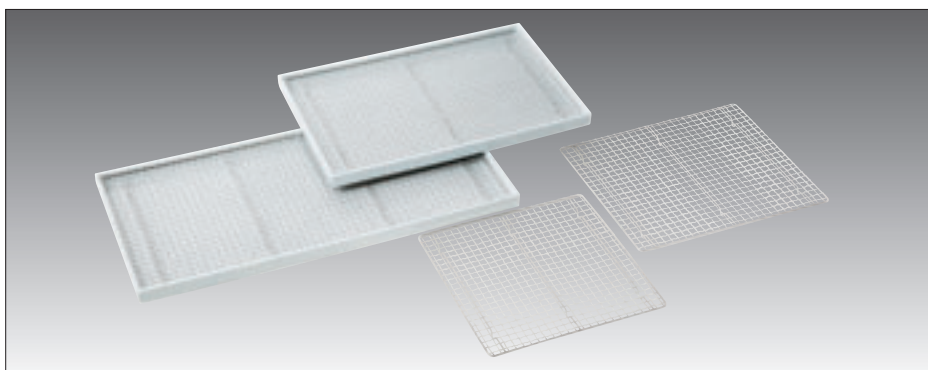

⑫ SOデリカ盆・クリンプ網 E-4 在

規格	寸法	1枚	
#30用	280×280×12	¥ 2,080	318-5030
#35用	333×283×12	¥ 2,360	318-5035
#45用	433×283×12	¥ 3,200	318-5045
#60用	581×283×12	¥ 4,200	318-5060

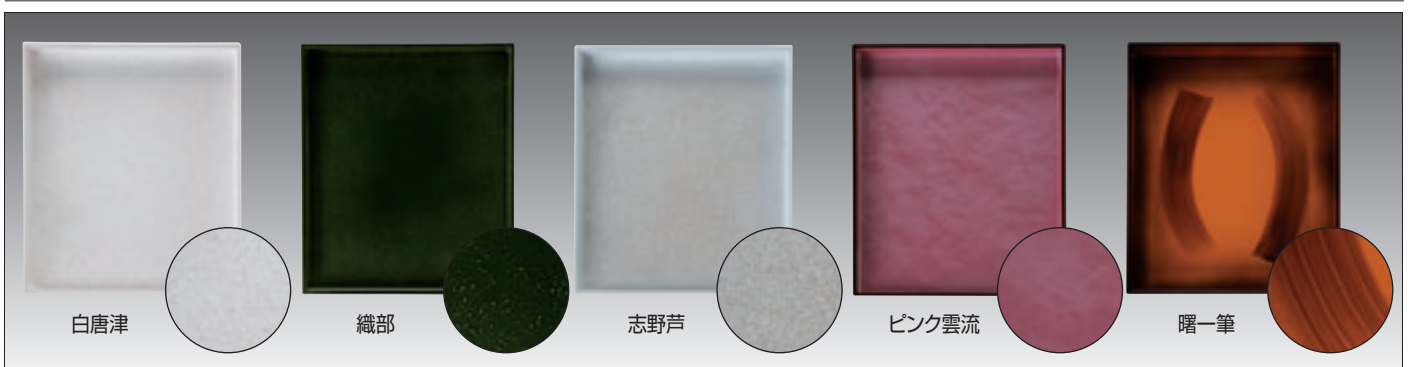

※上記の模様は別注製作できる模様の一部です。詳しくはお気軽にお問合わせ下さい。

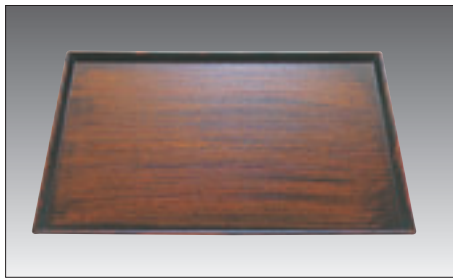

① 清流長手木目盆・栃 (ABS) B-6 直

規格	寸法	1枚	
尺1	340×246×15	¥2,350	317-7981
尺2	360×260×15	¥2,650	317-7982
尺3	394×284×15	¥2,950	317-7983
尺4	424×304×15	¥3,600	317-7984
尺5	456×328×15	¥3,900	317-7985



② 長手利休盆・栃 (ABS) B-6 直

規格	寸法	1枚	
尺1	332×242×18	¥2,350	317-7991
尺2	362×264×18	¥2,600	317-7992
尺3	392×288×18	¥2,950	317-7993
尺4	426×310×18	¥3,450	317-7994
尺5	453×310×18	¥3,900	317-7995



③ 卓上盆・新紫檀 (ABS) B-8 直

規格	寸法	1枚	
尺1寸	335×240×15	¥2,600	312-4001
尺2寸	368×258×15	¥2,950	312-4002
尺3寸	395×284×15	¥3,500	312-4003
尺4寸	425×305×15	¥4,100	312-4004
尺5寸	455×320×15	¥4,600	312-4005

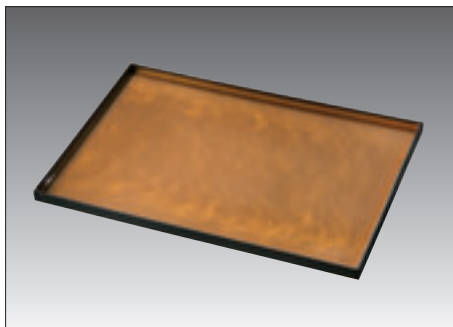

④ 平成長手盆・ゴールド雲流 (ABS) B-8 直

規格	寸法	1枚	
尺2寸	363×255×18	¥3,250	318-0372
尺3寸	393×273×18	¥3,500	318-0373
尺4寸	424×294×18	¥3,950	318-0374

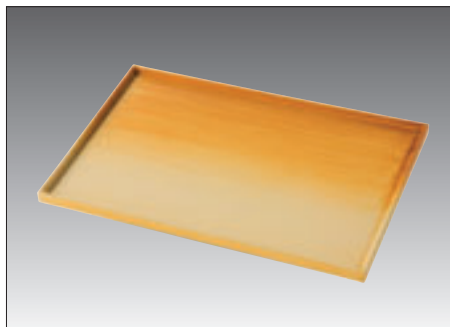

⑤ 平成長手盆・白木 柾目 (ABS) B-8 直 要納確

規格	寸法	1枚	
尺2寸	363×255×18	¥3,450	318-0382
尺3寸	393×273×18	¥3,750	318-0383
尺4寸	424×294×18	¥4,250	318-0384

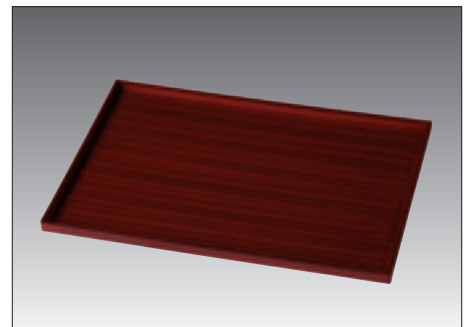

⑥ 平成長手盆・赤茶刷毛目 (ABS) B-8 直

規格	寸法	1枚	
尺2寸	363×255×18	¥3,250	318-0392
尺3寸	393×273×18	¥3,500	318-0393
尺4寸	424×294×18	¥4,000	318-0394

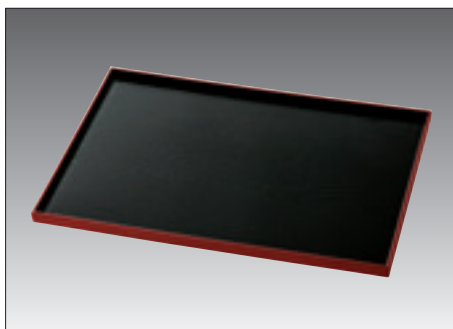

⑦ 平成木目長手盆・黒淵朱 (ABS) B-8 直 要納確

規格	寸法	1枚	
尺2寸	363×255×18	¥2,000	318-0402
尺3寸	393×273×18	¥2,350	318-0403
尺4寸	424×294×18	¥2,750	318-0404

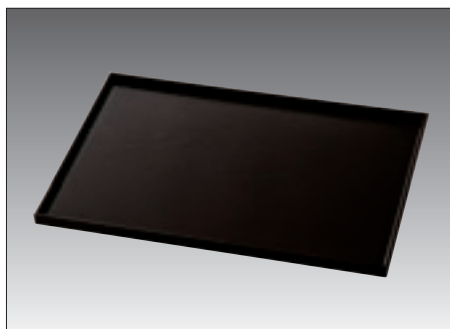

⑧ 平成木目長手盆・新溜 (ABS) B-8 直

規格	寸法	1枚	
尺2寸	363×255×18	¥2,100	318-0412
尺3寸	393×273×18	¥2,450	318-0413
尺4寸	424×294×18	¥2,850	318-0414

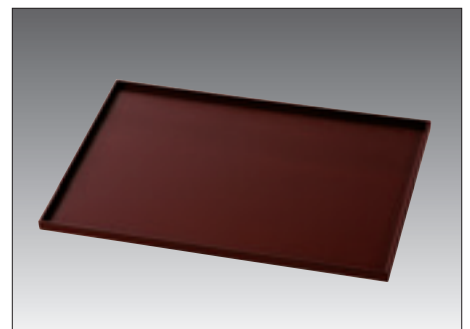

⑨ 平成木目長手盆・銀朱 (ABS) B-8 直 要納確

規格	寸法	1枚	
尺2寸	363×255×18	¥2,300	318-0422
尺3寸	393×273×18	¥2,500	318-0423
尺4寸	424×294×18	¥3,000	318-0424

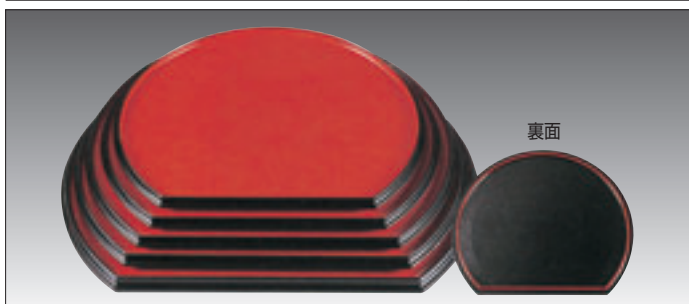

⑩ 半月両面盆・朱淵黒 / 黒刷毛目 (ABS) B-8 直

規格	寸法	1枚	
尺1寸	335×292×20	¥2,350	318-0431
尺2寸	365×317×20	¥2,550	318-0432
尺3寸	398×345×21	¥2,850	318-0433
尺5寸	450×383×24	¥4,150	318-0435



⑪ 半月両面盆・栃木目 / グリーン布目 (ABS) B-8 直

規格	寸法	1枚	
尺1寸	335×279×20	¥2,600	318-0441
尺2寸	363×300×20	¥3,250	318-0442
尺3寸	393×323×20	¥3,600	318-0443
尺5寸	455×373×20	¥5,200	318-0445

このページの商品全てABS樹脂塗加工仕上です。

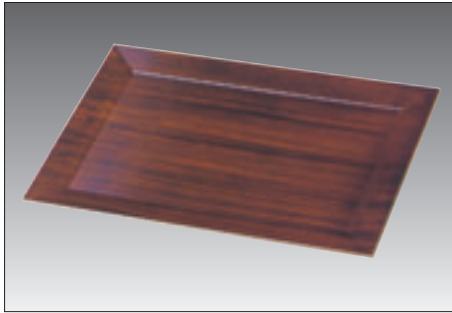

① 四方角皿・紫檀 B-8 画

規格	寸法	1枚	
正角	318×318×17	¥3,300	317-0451
長角	424×308×15	¥4,100	317-0452



② 雲上盛器・マホガニー B-8 画 要納確

規格	寸法	1枚	
尺3寸	397×295×40	¥5,450	317-0461
尺4寸	427×317×40	¥6,200	317-0462
尺5寸	455×340×41	¥6,750	317-0463

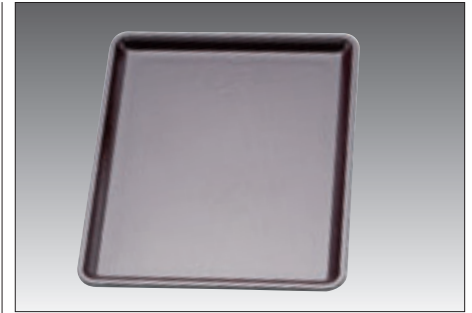

③ 桐木目長手盆・新溜 B-8 画

規格	寸法	1枚	
尺1寸	337×265×16	¥1,550	311-6611
尺2寸	367×286×16	¥1,750	311-6612
尺3寸	397×309×16	¥2,050	311-6613
尺4寸	437×342×16	¥2,650	311-6614
尺5寸	470×372×18	¥3,250	311-6615

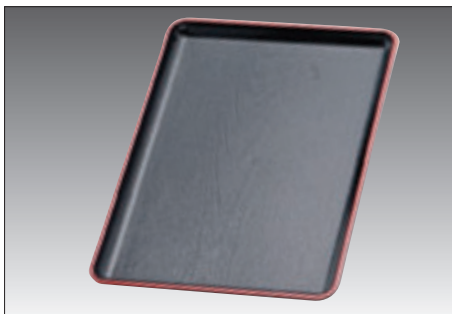

④ ケヤキ会席盆・黒天朱 B-8 画

規格	寸法	1枚	
尺1寸	330×240×20	¥1,140	311-0601
尺2寸	355×256×18	¥1,340	311-0602
尺3寸	391×280×18	¥1,600	311-0604
尺4寸	425×301×18	¥1,900	311-0605
尺5寸	454×316×20	¥2,390	311-0606

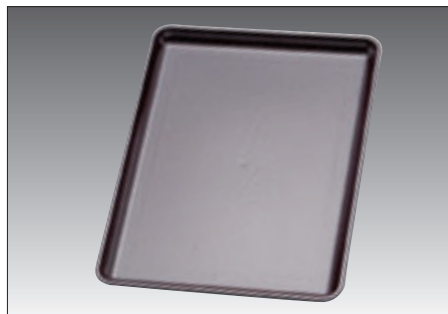

⑤ ケヤキ会席盆・新溜 B-8 画 / ノンスリップ加工

規格	寸法	1枚	
尺1寸	330×240×20	¥1,350	311-0587
尺2寸	355×256×18	¥1,650	311-0588
尺3寸	391×280×18	¥1,950	311-0590
尺4寸	425×301×18	¥2,350	311-0591
尺5寸	454×316×20	¥3,050	311-0592



⑥ ケヤキ会席盆・栃 B-8 画

規格	寸法	1枚	
尺1寸	330×240×20	¥1,550	311-6015
尺2寸	355×256×18	¥1,800	311-6016
尺3寸	391×280×18	¥2,200	311-6018
尺4寸	425×301×18	¥2,600	311-6019
尺5寸	454×316×20	¥3,200	311-6020

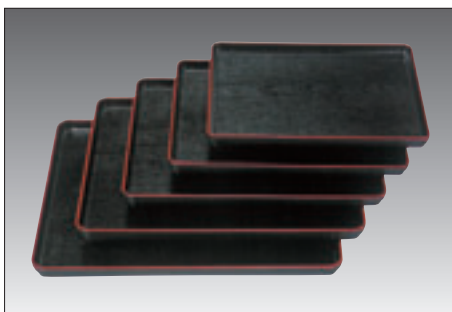

⑦ 大寿木目盆・黒天朱 B-6 画

規格	寸法	1枚	
尺1	335×260×22	¥1,050	317-0501
尺2	360×282×22	¥1,300	317-0502
尺3	392×307×22	¥1,450	317-0503
尺4	427×333×22	¥2,000	317-0504
尺5	456×356×22	¥2,400	317-0505

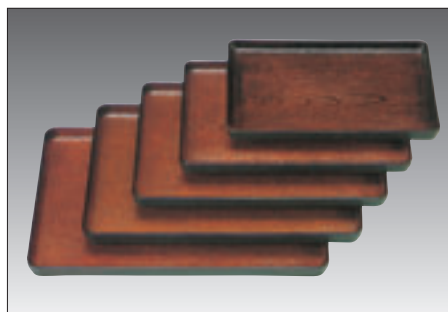

⑧ 大寿木目盆・新トチ B-6 画 要納確

規格	寸法	1枚	
尺1	335×260×22	¥1,650	317-0521
尺2	360×282×22	¥2,000	317-0522
尺3	392×307×22	¥2,200	317-0523
尺4	427×333×22	¥2,600	317-0524
尺5	456×356×22	¥3,100	317-0525



⑨ 大寿木目盆・溜塗 B-6 画

規格	寸法	1枚	
尺1	335×260×22	¥1,200	317-0541
尺2	360×282×22	¥1,450	317-0542
尺3	392×307×22	¥1,600	317-0543
尺4	427×333×22	¥2,150	317-0544
尺5	456×356×22	¥2,550	317-0545



⑩ ウィングトレー・黒パール B-6 画

規格	寸法	1枚	
尺2	363×248×22	¥2,500	317-0562
尺3	396×283×22	¥2,800	317-0563
尺4	427×305×23	¥3,150	317-0564
尺5	458×327×25	¥3,800	317-0565
尺8	549×392×30	¥5,600	317-0568

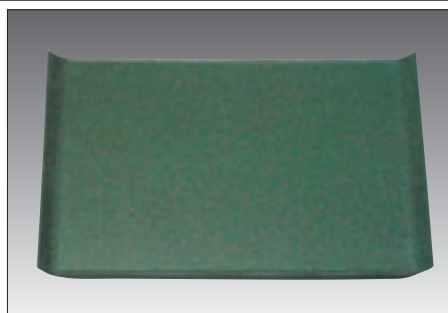

⑪ ウィングトレー・グリーン銀河 B-6 画

規格	寸法	1枚	
尺2	363×248×22	¥2,000	317-0572
尺3	396×283×22	¥2,350	317-0573
尺4	427×305×23	¥2,750	317-0574
尺5	458×327×25	¥3,550	317-0575
尺8	549×392×30	¥4,950	317-0578

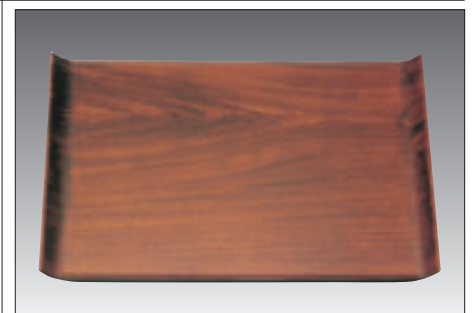

⑫ ウィングトレー・チーク木目 B-6 画

規格	寸法	1枚	
尺2	363×248×22	¥3,050	317-0592
尺3	396×283×22	¥3,500	317-0593
尺4	427×305×23	¥3,950	317-0594
尺5	458×327×25	¥4,650	317-0595
尺8	549×392×30	¥6,350	317-0598

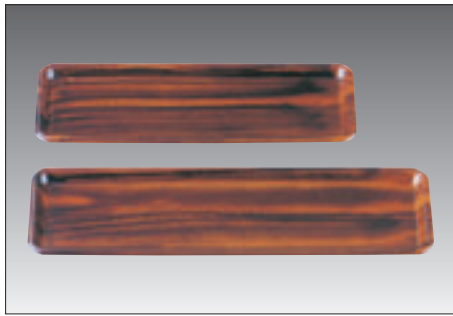

① おにぎりトレー (ABS) B-8 直

規格	寸法	1枚	
大	347×121×15	¥2,300	317-0601
中	287×121×15	¥1,900	317-0602
小	226×121×15	¥1,500	317-0603

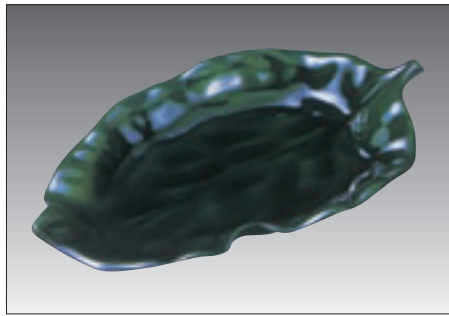
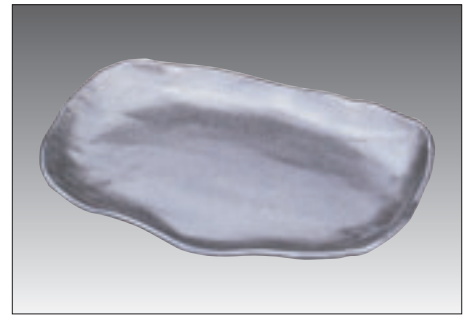
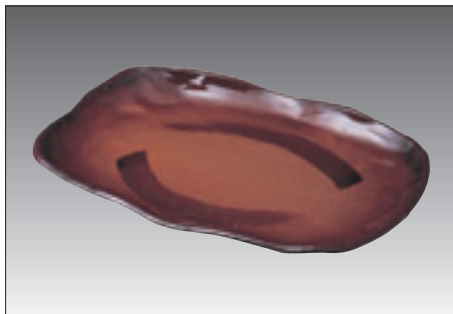
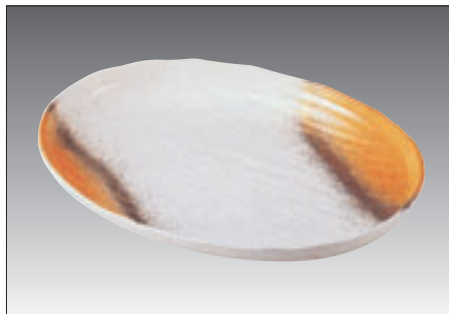
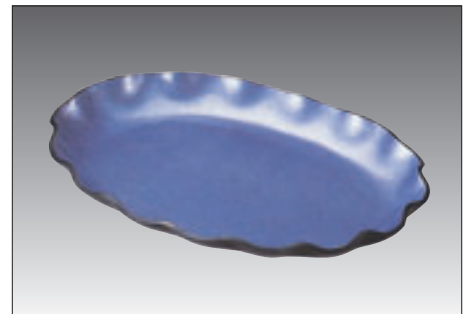
② 木の葉大鉢・織部 (ABS) B-8 直
寸法:433×265×72
1枚 ¥6,200 317-0606③ 尺6寸もてなし鉢・銀雲 (メラミン) B-8 直
寸法:483×333×38
1枚 ¥14,000 318-2241④ 尺6寸もてなし鉢・曙一筆 (メラミン) B-8 直
寸法:483×333×38
1枚 ¥15,400 318-2242⑤ 尺2寸吉野小判大皿・オレンジ吹金 (メラミン) B-8 直
寸法:360×275×42
1枚 ¥7,200 318-2248

⑥ フローラルバスタ皿・紫雲流 (メラミン) B-8 直

規格	寸法	1枚	
尺1.5寸	355×250×40	¥4,400	318-2215
尺4.5寸	420×298×44	¥6,100	318-2245

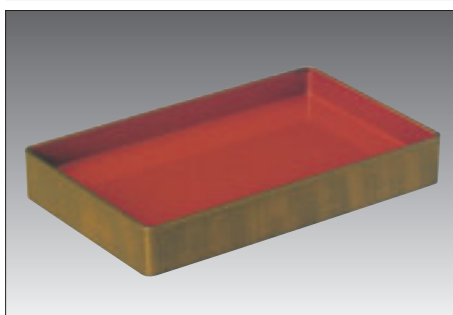

⑦ デリカ両面番重・笹竹内朱 (ABS) B-8 直

規格	寸法	1枚	
尺1寸	333×205×50	¥4,000	317-0641
尺2寸	363×207×50	¥4,450	317-0642

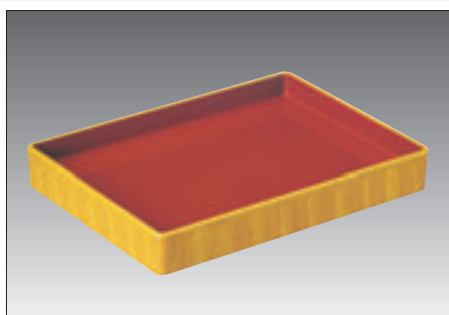

⑧ デリカ両面番重・白木内朱 (ABS) B-8 直

規格	寸法	1枚	
尺1寸	333×205×50	¥3,800	317-0651
尺2寸	363×207×50	¥4,100	317-0652
長尺1寸	330×256×50	¥4,800	317-0661
長尺2寸	362×268×50	¥5,200	317-0662

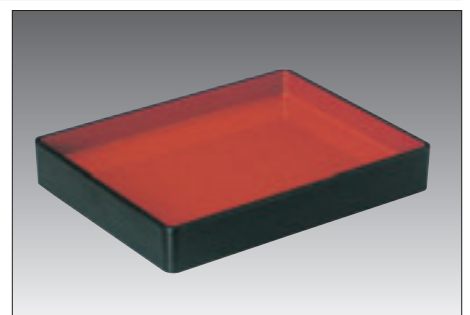

⑨ デリカ両面番重・黒内朱 (ABS) B-8 直

規格	寸法	1枚	
尺1寸	333×205×50	¥3,600	317-0671
尺2寸	363×207×50	¥3,850	317-0672
長尺1寸	330×256×50	¥4,200	317-0681

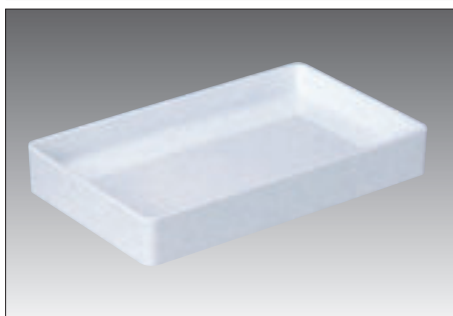

⑩ デリカ両面番重・総白 (ABS) B-8 直

規格	寸法	1枚	
尺1寸	333×205×50	¥3,700	317-0691
尺2寸	363×207×50	¥3,950	317-0692

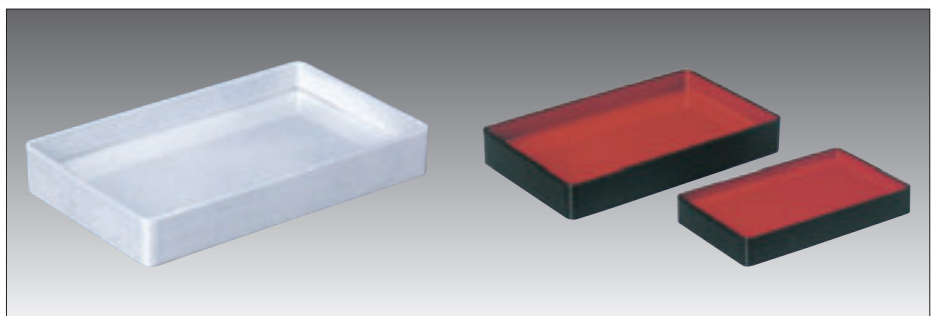

⑪ デリカ両面番重・白雲流 (ABS) B-8 直

規格	寸法	1枚	
尺1寸	333×205×50	¥5,150	317-0701
尺2寸	363×207×50	¥6,100	317-0702
長尺1寸	330×256×50	¥5,800	317-0711
長尺2寸	362×268×50	¥7,000	317-0712

※⑦～⑪のデリカ両面番重の表面・裏面は同じ色です
表面は内寸28mm裏面は内寸15mmです

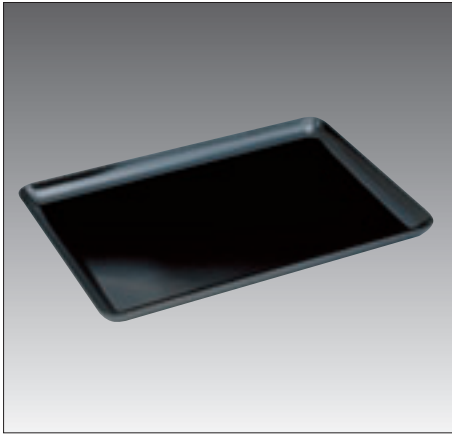

① 会席黒膳(メラミン) E-8 直

規格	寸法	1枚	
T-203	310×245×20	¥1,700	311-0203
T-205	360×253×20	¥2,120	311-0205
T-206	395×275×19	¥2,260	311-0206

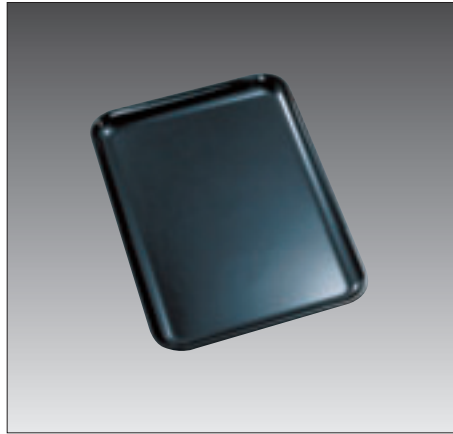

② ポリプロトレー(P-P) E-8 直

規格	寸法	1枚	
H-83	397×275×23	¥1,360	311-0883
H-87	427×313×20	¥1,760	312-0087

※H87は表面がシボ付です

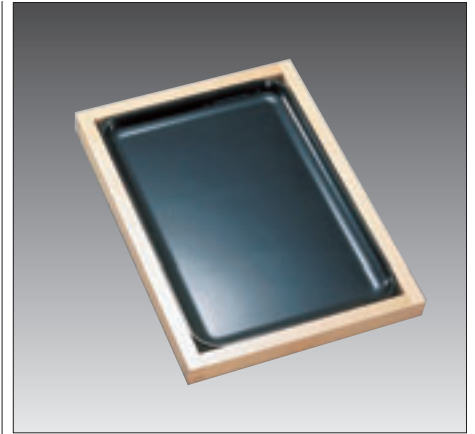

③ ポリプロトレーH-83木枠 E-8 要納確

寸法:440×325×32
1枚 ¥5,200 311-1883

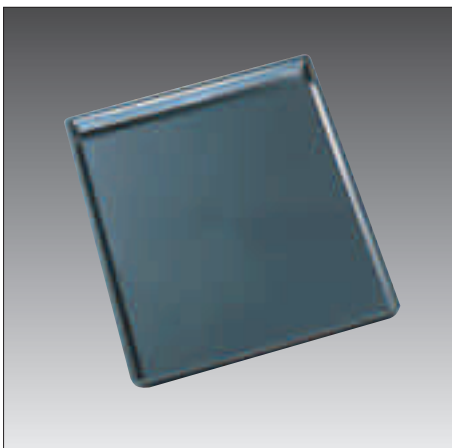

④ 盆皿(スチロール) E-8 直

規格	寸法	1枚	
6号	210×150×17	¥150	311-2806
7号	240×175×17	¥200	311-2807
8号	280×200×17	¥220	311-2808
10号	330×230×19	¥300	311-2810
13号	400×290×17	¥440	311-2813
15号	460×340×17	¥620	311-2815

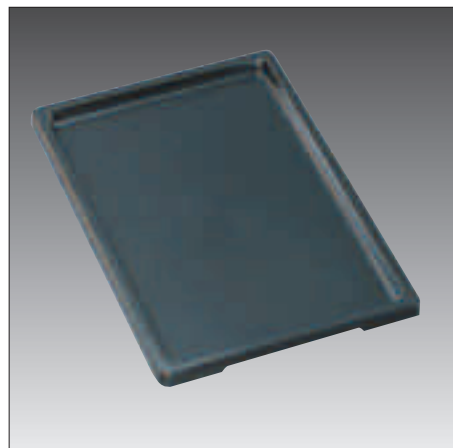

⑤ 盆皿DX(スチロール) E-8 直

規格	寸法	1枚	
6号	220×157×19	¥200	311-1806
8号	278×198×18	¥280	311-1808
10号	340×238×18	¥380	311-1810
13号	410×300×20	¥520	311-1813
15号	467×347×20	¥620	311-1815



⑥ 定食木目盆(ABS塗) B-8 直

規格	寸法	1枚	
尺1寸	328×244×19	¥1,250	312-3001
尺2寸	360×269×20	¥1,550	312-3002
尺3寸	389×292×20	¥1,700	312-3003
尺4寸	421×314×23	¥2,200	312-3004
尺5寸	451×334×24	¥2,700	312-3005

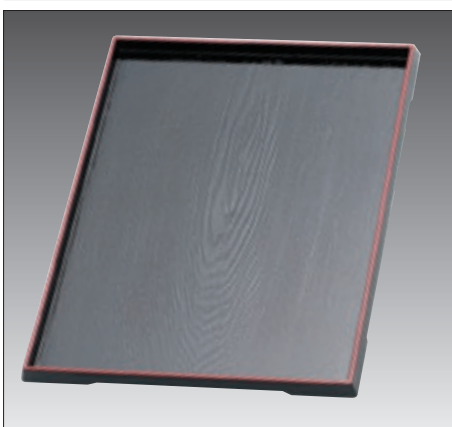

⑦ ダイヤ木目盆・黒天朱(ABS塗) B-8 直 / 黒天黒もできます

規格	寸法	1枚	
尺1寸	320×230×21	¥1,300	311-0781
尺2寸	360×270×21	¥1,600	311-0782
尺3寸	390×295×21	¥1,800	311-0783
尺4寸	424×305×22	¥2,300	311-0784
尺5寸	450×315×23	¥2,900	311-0785
尺6寸	480×330×23	¥3,050	311-0786

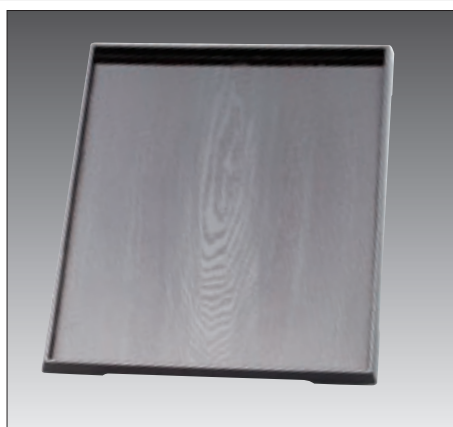

⑧ ダイヤ木目盆・溜(ABS塗) B-8 直

規格	寸法	1枚	
尺1寸	320×230×21	¥1,550	311-0771
尺2寸	360×270×21	¥1,950	311-0772
尺3寸	390×295×21	¥2,200	311-0773
尺4寸	424×305×22	¥2,800	311-0774
尺5寸	450×315×23	¥3,300	311-0775
尺6寸	480×330×23	¥3,650	311-0776



⑨ 地木目長手盆・黒(ABS塗) B-8 直

規格	寸法	1枚	
尺1寸	335×260×22	¥1,050	318-2251
尺2寸	360×282×22	¥1,300	318-2252
尺3寸	392×307×22	¥1,450	318-2253
尺4寸	426×333×25	¥2,000	318-2254
尺5寸	456×356×24	¥2,400	318-2255
尺6寸	483×375×25	¥2,900	318-2256

盛込プレートシリーズ(メラミン製/枠は木製)

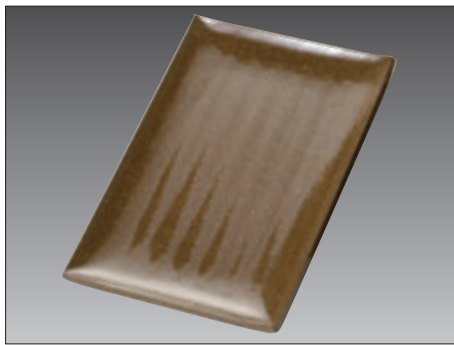
① SO盛込プレート・BR [E-8](#) [在](#)

規格	寸法	1枚	
K-450	380×260×25	¥4,940	311-1450
K-400	330×230×25	¥3,910	311-1400

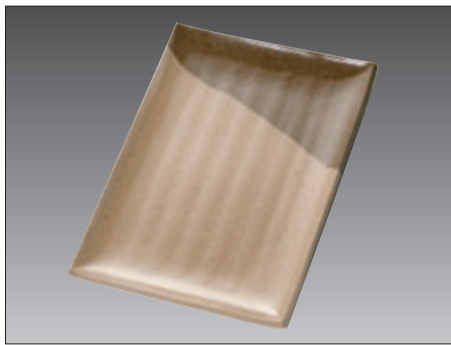
② SO盛込プレート・RBB [E-8](#) [在](#)

規格	寸法	1枚	
K-450	380×260×25	¥4,940	311-2450
K-400	330×230×25	¥3,910	311-2400

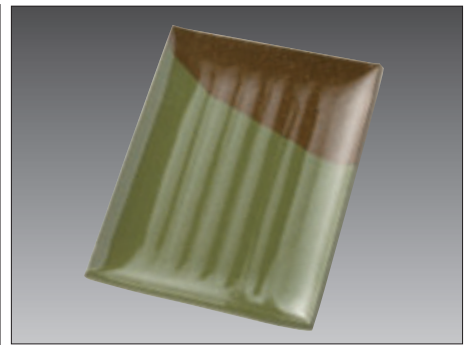
③ SO盛込プレート・GBR [E-8](#) [在](#)

規格	寸法	1枚	
K-450	380×260×25	¥4,940	311-3450
K-400	330×230×25	¥3,910	311-3400

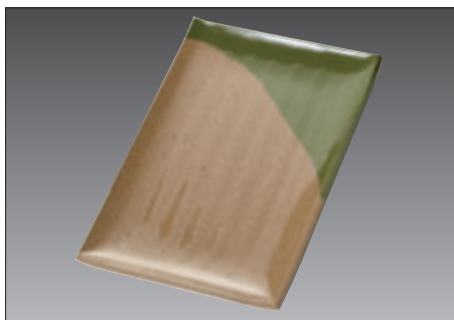
④ SO盛込プレート・RBG [E-8](#) [在](#)

規格	寸法	1枚	
K-450	380×260×25	¥4,940	311-4450
K-400	330×230×25	¥3,910	311-4400

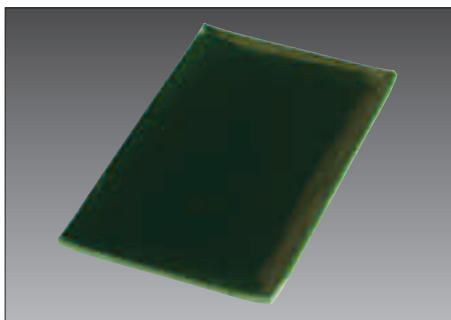
⑤ SO盛込プレート・MA [E-8](#) [在](#)

規格	寸法	1枚	
K-450	380×260×25	¥4,940	312-4450
K-400	330×230×25	¥3,910	312-4400

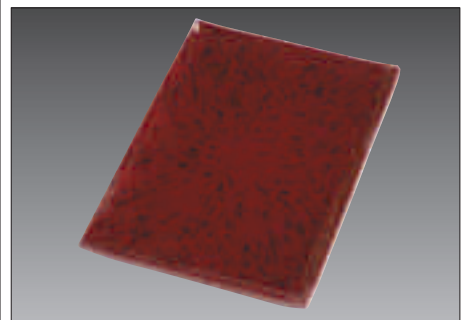
⑥ SO盛込プレート・AN [E-8](#) [在](#)

規格	寸法	1枚	
K-450	380×260×25	¥4,940	312-5450
K-400	330×230×25	¥3,910	312-5400

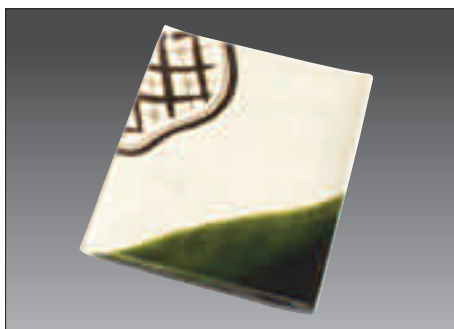
⑦ 盛込プレート・織部 [E-8](#) [直](#)

規格	寸法	1枚	
K-450A	380×260×25	¥4,940	312-5451
K-400A	330×230×25	¥3,540	312-5401

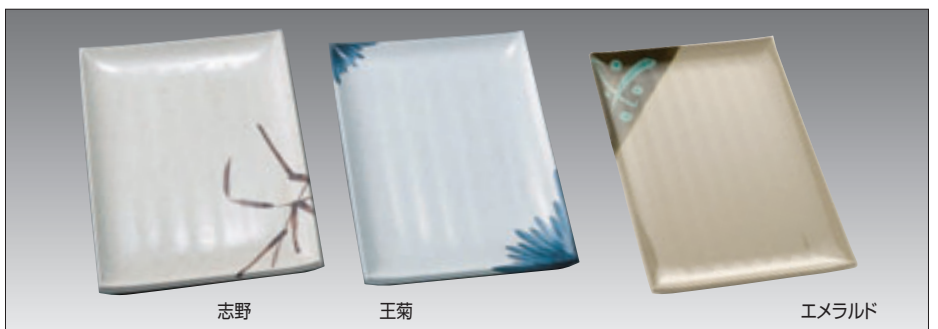
⑧ 盛込プレート [E-8](#) [直](#)

規格	寸法	1枚		柄
K-550	454×313×25	¥6,490	311-0550	志野・エメラルド
K-450	380×260×25	¥4,150	311-0450	志野・王菊
K-400	330×230×25	¥3,260	311-0400	

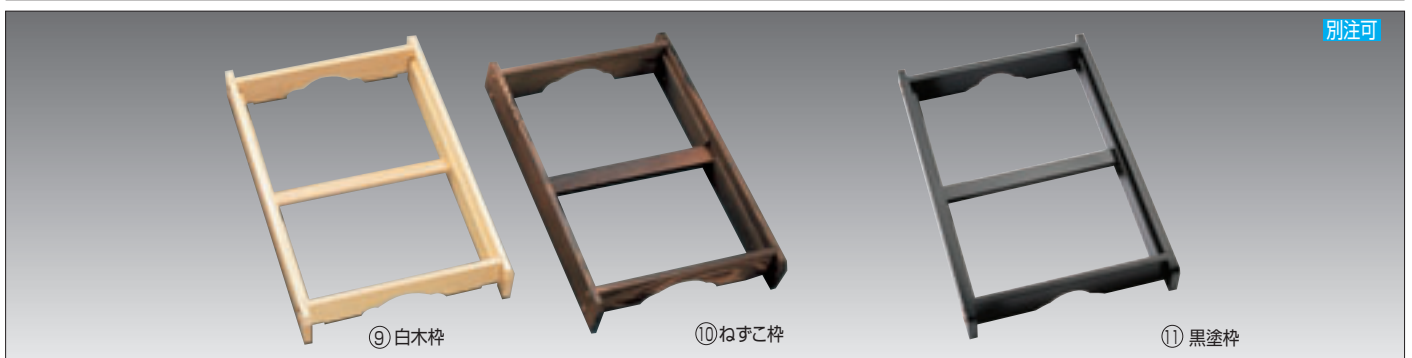
⑨ 盛込プレート白木枠 [E-8](#) [直](#) [車](#)

規格	寸法	1枚	
K-450FW	440×285×54	¥8,000	311-0453
K-400FW	390×250×54	¥5,600	311-0403

⑩ 盛込プレートねずこ枠 [E-8](#) [直](#) [車](#)

規格	寸法	1枚	
K-450F	440×285×54	¥5,100	311-0456
K-400F	390×250×54	¥3,800	311-0406

⑪ 盛込プレート黒塗枠 [E-8](#) [直](#) [車](#)

規格	寸法	1枚	
K-450FB	440×285×54	¥8,200	311-5450
K-400FB	390×250×54	¥5,800	311-5400

別注可



① 湖畔盛器・ヒスイ青磁(メラミン) B-6 直
寸法:324×214×19
1枚 ¥3,300 318-2261

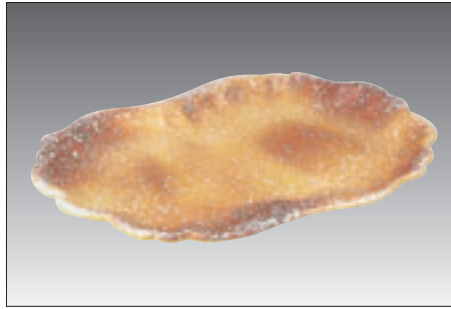

② 湖畔盛器・志野(メラミン) B-6 直
寸法:324×214×19
1枚 ¥3,400 318-2263

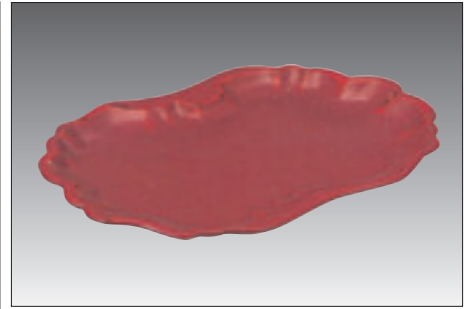

③ 湖畔盛器・新根来(メラミン) B-6 直
寸法:324×214×19
1枚 ¥3,950 318-2265

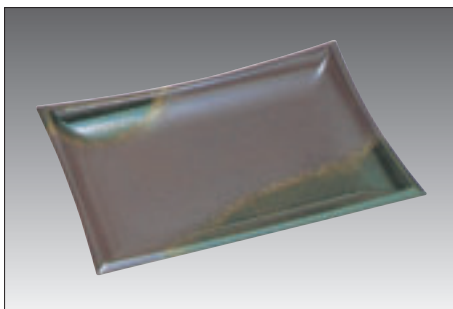

④ 尺2長角盛器・南蛮織部(ABS) B-6 直
寸法:377×268×40
1枚 ¥4,300 317-0752

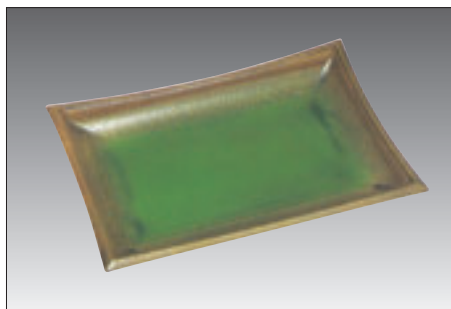

⑤ 尺2長角盛器・織部(ABS) B-6 直
寸法:377×268×40
1枚 ¥4,600 317-0762



⑥ 清流盛器・シルク木目(ABS) B-6 直

規格	寸法	1枚	
大	459×387×47	¥7,900	318-7521
中	357×296×41	¥4,800	318-7523
小	270×227×33	¥3,500	318-7525

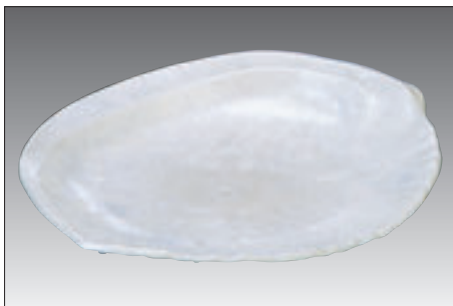

⑦ あわび盛皿・白パール(アクリル) B-8 直

規格	寸法	1枚	
尺0寸	300×210×37	¥2,950	317-0800
尺2寸	360×265×50	¥4,300	317-0802
尺4寸	410×320×55	¥5,300	317-0804
尺8寸	534×397×65	¥8,850	317-0808

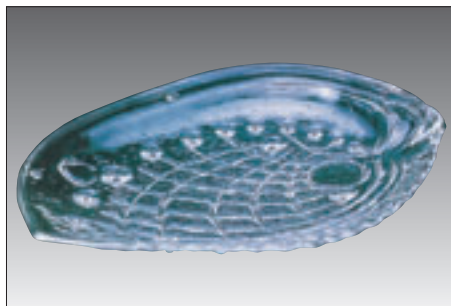

⑧ あわび盛皿・透明(アクリル) B-8 直

規格	寸法	1枚	
尺0寸	300×210×37	¥2,950	317-0810
尺2寸	360×265×50	¥4,200	317-0812
尺4寸	410×320×55	¥5,450	317-0814
尺8寸	534×397×65	¥8,750	317-0818

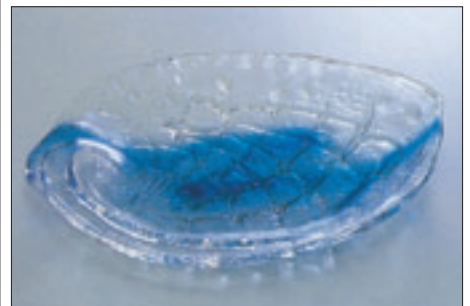

⑨ あわび盛皿・涼一筆(アクリル) B-8 直

規格	寸法	1枚	
尺0寸	300×210×37	¥3,150	317-0820
尺2寸	360×265×50	¥4,600	317-0822
尺4寸	410×320×55	¥5,600	317-0824
尺8寸	534×397×65	¥9,200	317-0828

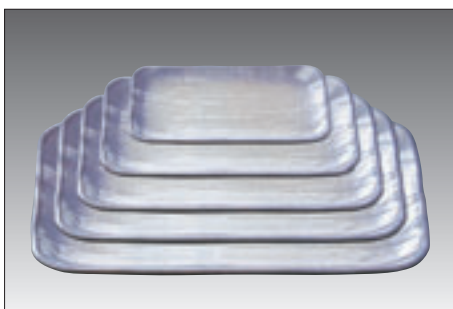

⑩ 長角大宝盛皿・アクア紫(ABS) B-6 直

規格	寸法	1枚	
尺0寸	305×217×37	¥3,700	317-0900
尺2寸	358×255×41	¥4,900	317-0902
尺3.5寸	412×292×42	¥6,200	317-0903
尺5.5寸	469×332×42	¥7,600	317-0905

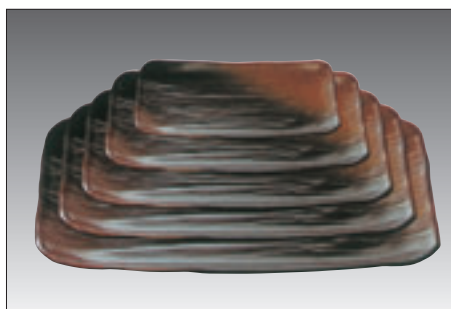

⑪ 長角大宝盛皿・焼締め(ABS) B-6 直

規格	寸法	1枚	
尺0寸	305×217×37	¥3,300	317-0910
尺2寸	358×255×41	¥4,300	317-0912
尺3.5寸	412×292×42	¥5,600	317-0913
尺5.5寸	469×332×42	¥7,100	317-0915



⑫ 長角大宝盛皿・銀光彩(ABS) B-6 直

規格	寸法	1枚	
尺0寸	305×217×37	¥4,100	317-0920
尺2寸	358×255×41	¥5,400	317-0922
尺3.5寸	412×292×42	¥6,800	317-0923
尺5.5寸	469×332×42	¥8,600	317-0925

越前長手盛皿シリーズ (ABS樹脂塗加工仕上) 軽くてワレにくい材質です。

※30枚以上で別注模様を製作できます。

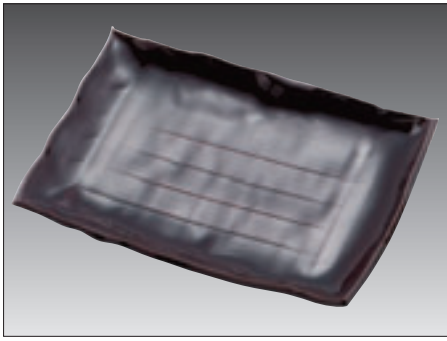

① 越前長手盛皿・溜底黒塗 B-8 直

規格	寸法	1枚	
8寸	238×168×33	¥2,550	311-6801
9寸	268×186×35	¥3,000	311-6802
尺0寸	298×213×37	¥3,750	311-6803
尺2寸	358×252×40	¥4,850	311-6804
尺3寸	396×282×40	¥6,600	318-0453
尺5寸	465×325×41	¥6,950	311-6805

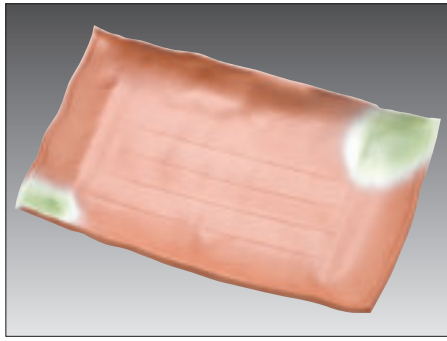

② 越前長手盛皿・若草織部 B-8 直

規格	寸法	1枚	
8寸	238×168×33	¥3,300	311-6806
9寸	268×186×35	¥3,900	311-6807
尺0寸	298×213×37	¥5,000	311-6808
尺2寸	358×252×40	¥6,400	311-6809
尺3寸	396×282×40	¥8,200	318-0463
尺5寸	465×325×41	¥8,850	311-6810

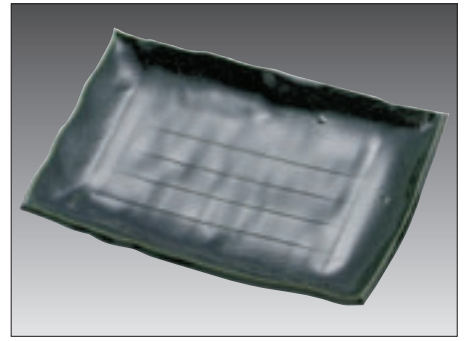

③ 越前長手盛皿・織部 B-8 直

規格	寸法	1枚	
8寸	238×168×33	¥3,100	311-6811
9寸	268×186×35	¥3,700	311-6812
尺0寸	298×213×37	¥4,600	311-6813
尺2寸	358×252×40	¥5,950	311-6814
尺5寸	465×325×41	¥7,450	311-6815

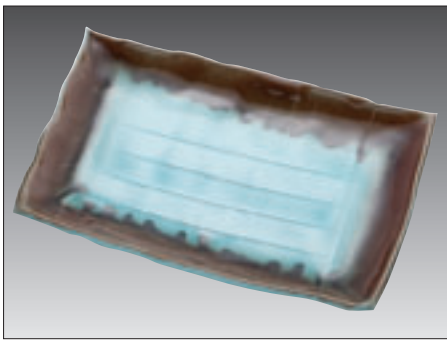

④ 越前長手盛皿・清流 B-8 直

規格	寸法	1枚	
8寸	238×168×33	¥3,400	311-6816
9寸	268×186×35	¥4,100	311-6817
尺0寸	298×213×37	¥5,100	311-6818
尺2寸	358×252×40	¥6,500	311-6819
尺5寸	465×325×41	¥8,850	311-6820

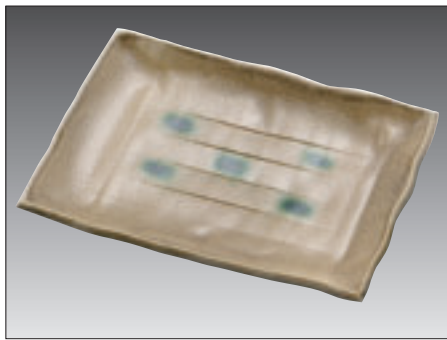

⑤ 越前長手盛皿・伊賀織部 B-8 直

規格	寸法	1枚	
8寸	238×168×33	¥3,500	311-6821
9寸	268×186×35	¥4,250	311-6822
尺0寸	298×213×37	¥5,300	311-6823
尺2寸	358×252×40	¥6,550	311-6824
尺3寸	396×282×40	¥8,300	318-0473
尺5寸	465×325×41	¥8,600	311-6825

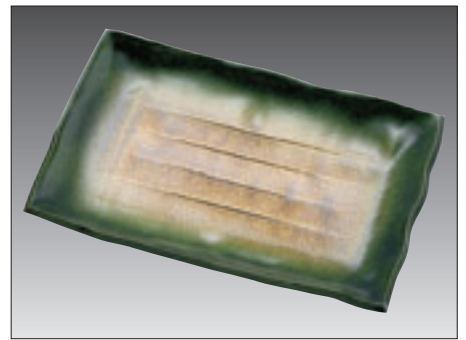

⑥ 越前長手盛皿・黄王織部 B-8 直

規格	寸法	1枚	
8寸	238×168×33	¥3,500	311-6826
9寸	268×186×35	¥4,250	311-6827
尺0寸	298×213×37	¥5,300	311-6828
尺2寸	358×252×40	¥6,550	311-6829
尺3寸	396×282×40	¥8,300	318-0483
尺5寸	465×325×41	¥8,600	311-6830

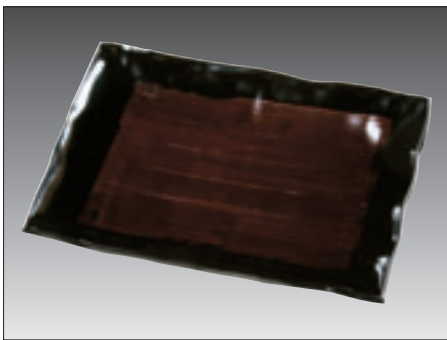

⑦ 越前長手盛皿・うるみハケ目 B-8 直

規格	寸法	1枚	
8寸	238×168×33	¥2,300	318-2108
9寸	268×186×35	¥2,800	318-2109
尺0寸	298×213×37	¥3,500	318-2110
尺2寸	358×252×40	¥4,300	318-2112
尺5寸	465×325×41	¥5,900	318-2115

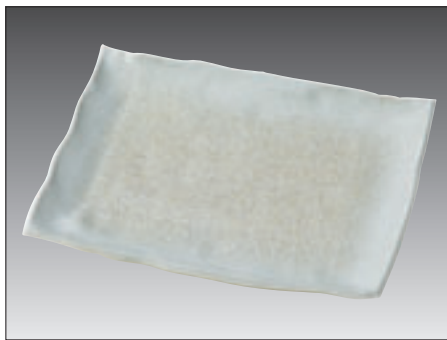

⑧ 越前長手盛皿・白唐津 B-8 直

規格	寸法	1枚	
8寸	238×168×33	¥3,400	318-2118
9寸	268×186×35	¥4,100	318-2119
尺0寸	298×213×37	¥5,100	318-2120
尺2寸	358×252×40	¥6,500	318-2122
尺5寸	465×325×41	¥8,850	318-2125

越前長手盛皿シリーズ(ABS樹脂塗加工仕上)食洗機対応の場合ご相談下さい
 ※30枚以上で別注模様を製作できます

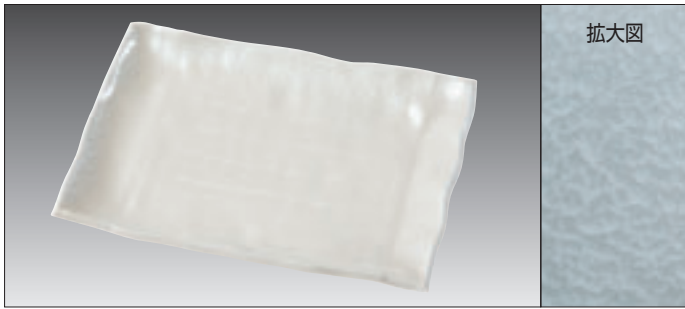

① 越前長手盛皿・ホワイトアクア [B-4 在](#)

規格	寸法	1枚	
尺0寸	298×213×37	¥5,600	318-2200
尺2寸	358×252×40	¥6,900	318-2202
尺3寸	396×282×40	¥8,800	318-2203

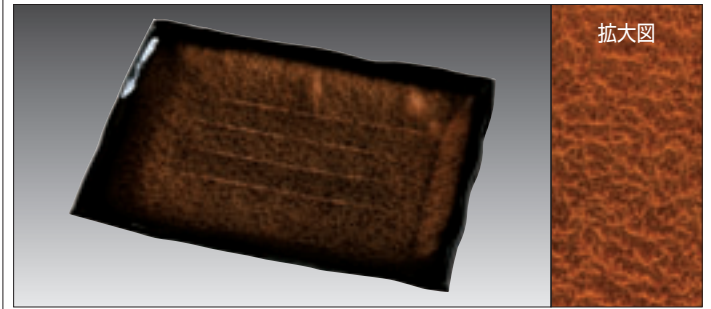

② 越前長手盛皿・アクアブラウン [B-4 在](#)

規格	寸法	1枚	
尺0寸	298×213×37	¥5,400	318-2210
尺2寸	358×252×40	¥6,600	318-2212
尺3寸	396×282×40	¥8,300	318-2213

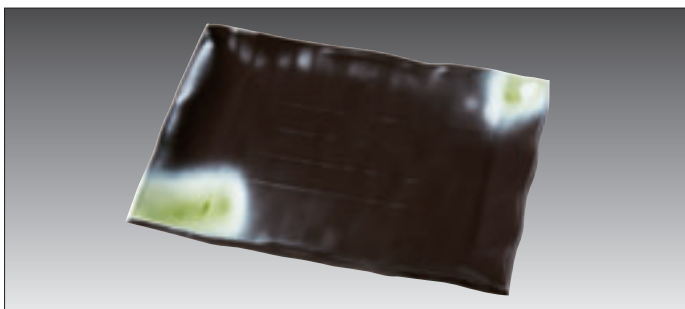

③ 越前長手盛皿・岩織部 [B-4 在](#)

規格	寸法	1枚	
尺0寸	298×213×37	¥4,800	318-2220
尺2寸	358×252×40	¥5,800	318-2222
尺3寸	396×282×40	¥7,500	318-2223

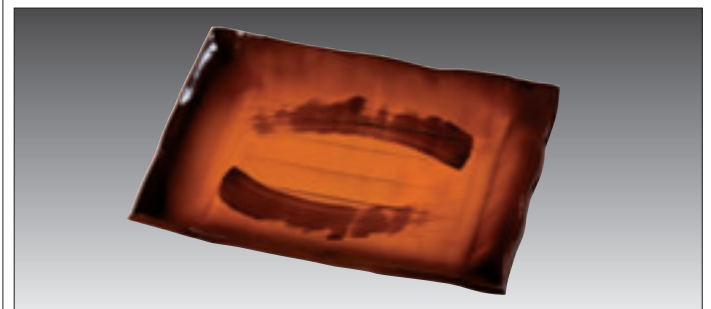

④ 越前長手盛皿・曙一筆 [B-4 在](#)

規格	寸法	1枚	
尺0寸	298×213×37	¥5,100	318-2230
尺2寸	358×252×40	¥6,200	318-2232
尺3寸	396×282×40	¥8,200	318-2233



⑤ 越前長手盛皿・白塗 [B-4 在](#)

規格	寸法	1枚	
尺0寸	298×213×37	¥3,600	317-1000
尺2寸	358×252×40	¥4,700	317-1002
尺3寸	396×282×40	¥6,200	317-1003



⑥ 越前長手盛皿・黒塗 [B-4 在](#)

規格	寸法	1枚	
尺0寸	298×213×37	¥3,000	317-1010
尺2寸	358×252×40	¥3,800	317-1012
尺3寸	396×282×40	¥5,100	317-1013



⑦ 越前長手盛皿・黒油滴 [B-4 在](#)

規格	寸法	1枚	
尺0寸	298×213×37	¥4,300	317-1020
尺2寸	358×252×40	¥5,600	317-1022
尺3寸	396×282×40	¥7,800	317-1023

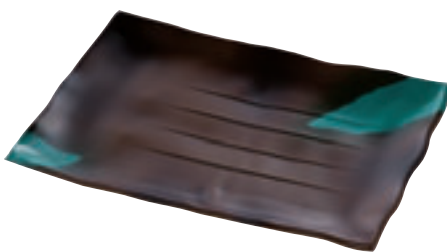

⑧ 越前長手盛皿・緑釉吹 [B-4 在](#)

規格	寸法	1枚	
尺0寸	298×213×37	¥5,400	317-1030
尺2寸	358×252×40	¥6,600	317-1032
尺3寸	396×282×40	¥8,400	317-1033



⑨ 越前長手盛皿・柿釉 [B-4 在](#)

規格	寸法	1枚	
尺0寸	298×213×37	¥4,400	317-1040
尺2寸	358×252×40	¥5,700	317-1042
尺3寸	396×282×40	¥8,000	317-1043



⑩ 越前長手盛皿・信楽塗 [B-4 在](#)

規格	寸法	1枚	
尺0寸	298×213×37	¥4,400	317-1050
尺2寸	358×252×40	¥5,700	317-1052
尺3寸	396×282×40	¥8,000	317-1053

いぶしプレートシリーズ **B-8 直** (ABS樹脂塗加工仕上げ・但しクリア、淡雪のみアクリル樹脂です)① いぶしプレート-クリア (アクリル) **B-8 直**

規格	寸法	1枚	
大	395×258×30	¥7,200	318-2301
中	335×218×30	¥5,600	318-2302

② いぶしプレート-淡雪 (アクリル) **B-8 直**

規格	寸法	1枚	
大	395×258×30	¥7,200	318-2311
中	335×218×30	¥5,600	318-2312

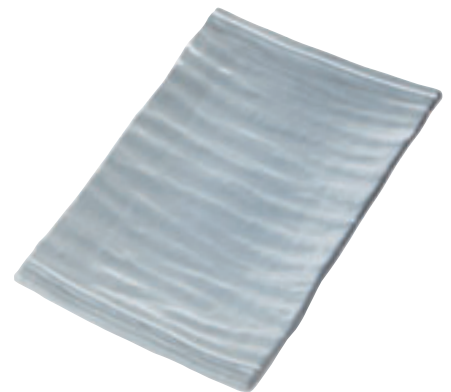
③ いぶしプレート-陶器調白 **B-8 直**

規格	寸法	1枚	
大	395×258×30	¥6,250	318-2321
中	335×218×30	¥4,550	318-2322
小	207×130×30	¥2,400	318-2323
細長角	328×105×27	¥2,850	318-2325

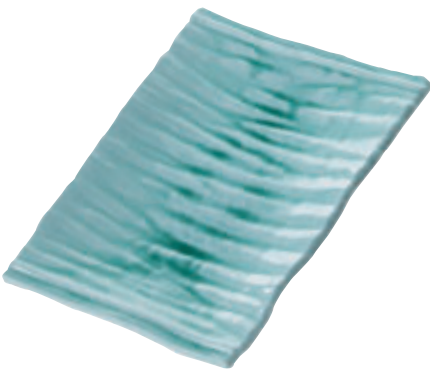
④ いぶしプレート-新青磁 **B-8 直**

規格	寸法	1枚	
大	395×258×30	¥6,250	318-2331
中	335×218×30	¥4,550	318-2332
小	207×130×30	¥2,400	318-2333
細長角	328×105×27	¥2,850	318-2335

⑤ いぶしプレート-黒銀釉 **B-8 直**

規格	寸法	1枚	
大	395×258×30	¥6,600	318-2341
中	335×218×30	¥4,900	318-2342
小	207×130×30	¥2,600	318-2343
細長角	328×105×27	¥3,050	318-2345

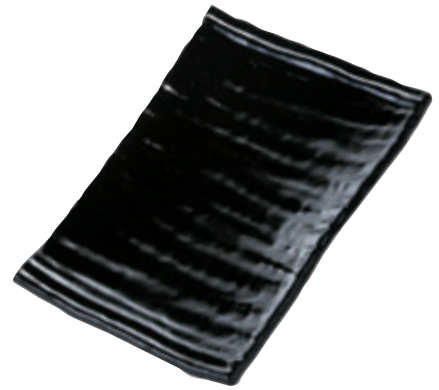
⑥ いぶしプレート-黒石目 **B-8 直**

規格	寸法	1枚	
大	395×258×30	¥5,400	318-2351
中	335×218×30	¥4,000	318-2352
小	207×130×30	¥2,150	318-2353
細長角	328×105×27	¥2,500	318-2355

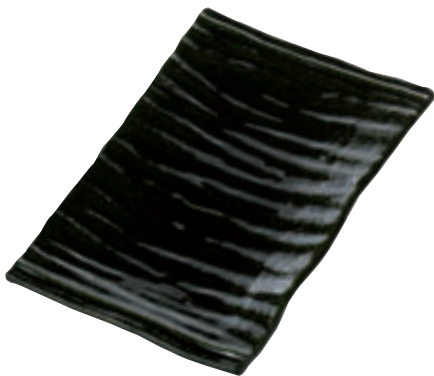
⑦ いぶしプレート-織部 **B-8 直**

規格	寸法	1枚	
大	395×258×30	¥6,600	318-2361
中	335×218×30	¥4,850	318-2362
小	207×130×30	¥2,750	318-2363
細長角	328×105×27	¥3,000	318-2365

⑧ いぶしプレート-ゴールド **B-8 直**

規格	寸法	1枚	
大	395×258×30	¥6,600	318-7531
中	335×218×30	¥4,900	318-7532
小	207×130×30	¥2,600	318-7533
細長角	328×105×27	¥3,050	318-7535

⑨ いぶしプレート-曙 **B-8 直**

規格	寸法	1枚	
大	395×258×30	¥5,350	318-2381
中	335×218×30	¥4,000	318-2382
小	207×130×30	¥2,100	318-2383
細長角	328×105×27	¥2,650	318-2385

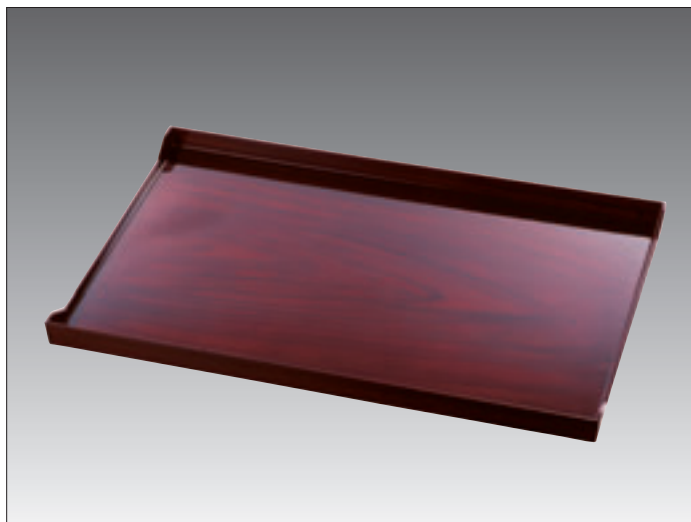

① サントレー木目茶 E-2 在 / 成型品(M)

規格	寸法	1台	
#300	605×295×28	¥7,200	232-0230
#350	605×345×28	¥7,400	232-0235
#400	605×395×28	¥8,200	232-0240
#450	605×445×28	¥8,800	232-0245

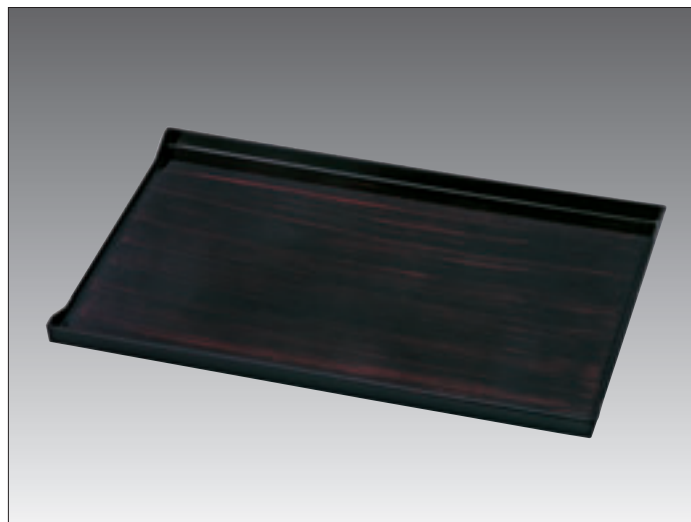

② サントレー赤木目黒 E-2 在 / 成型品(M)

規格	寸法	1台	
#300	605×295×28	¥7,200	232-0330
#350	605×345×28	¥7,400	232-0335
#400	605×395×28	¥8,200	232-0340
#450	605×445×28	¥8,800	232-0345

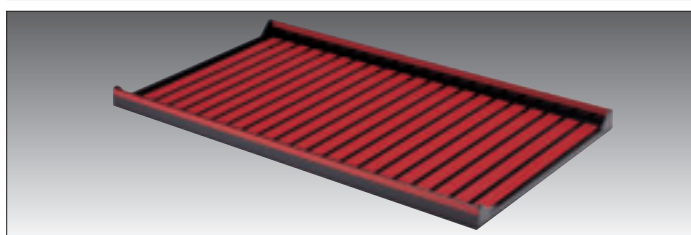

③ サントレー赤ライン E-2 在 / 成型品(M)

規格	寸法	1台	
#300	605×295×28	¥5,400	231-1130
#350	605×345×28	¥5,700	231-1135
#400	605×395×28	¥5,900	231-1140
#450	605×445×28	¥6,200	231-1145

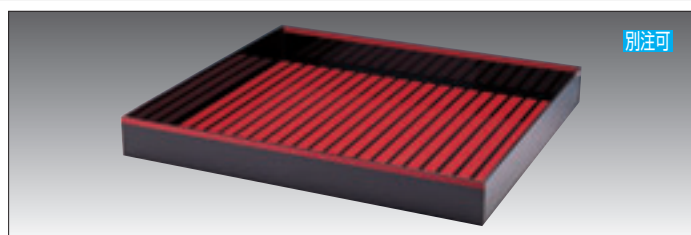

④ サントレー赤ライン E-2 納5 / (アクリル5mm)

規格	寸法	1台	
#520	605×520×80	¥16,200	231-1152
#550	605×550×80	¥17,200	231-1155
#700	605×700×80	¥19,800	231-1170

※受注生産です。10台以上のご発注

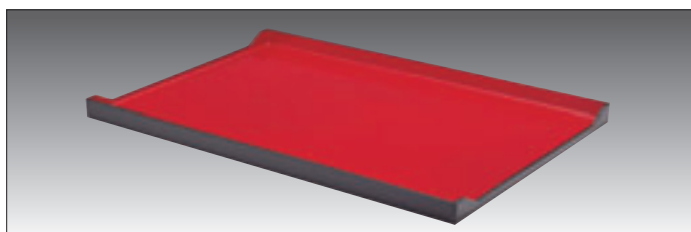

⑤ サントレー赤黒 E-2 在 / 成型品(M)

規格	寸法	1台	
#300	605×295×28	¥5,200	231-1330
#350	605×345×28	¥5,500	231-1335
#400	605×395×28	¥5,600	231-1340
#450	605×445×28	¥6,000	231-1345

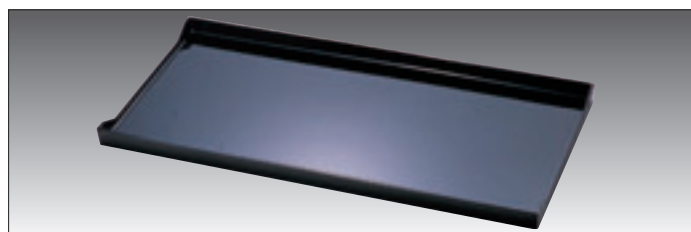

⑥ サントレー黒 E-2 在 / 成型品(M)

規格	寸法	1台	
#300	605×295×28	¥5,200	231-1430
#350	605×345×28	¥5,500	231-1435
#400	605×395×28	¥5,600	231-1440
#450	605×445×28	¥6,000	231-1445



⑦ いなせ大皿・イラボ B-6 直 要納確 / メラミン塗仕上
寸法・435×230×45 / 1枚 ¥6,600 317-7942



⑧ いなせ大皿・織部 B-6 直 / メラミン塗仕上
寸法・435×230×45 / 1枚 ¥7,900 317-7944

このページの商品全てABS樹脂塗加工仕上げです

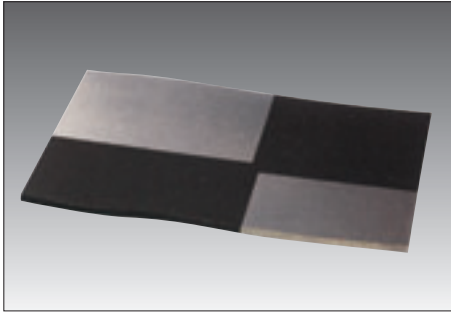

① R4乱調マット・黒銀市松 **B-6 直**
寸法・425×296×7
1枚 ¥5,550 **318-2401**

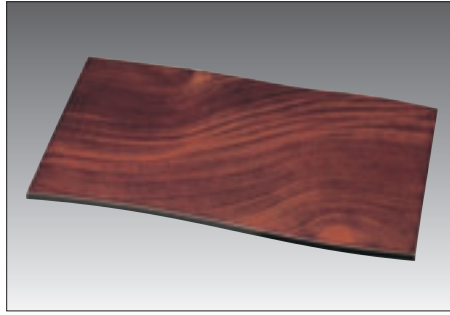

② R4乱調マット・神代杉 **B-6 直**
寸法・425×296×7
1枚 ¥5,300 **318-2403**

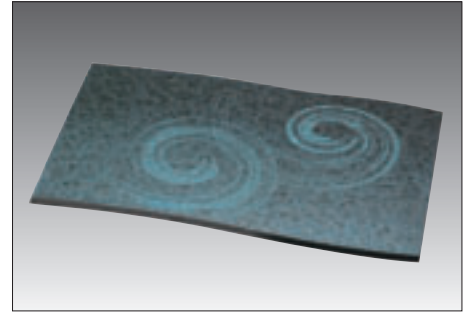

③ R4乱調マット・日本海 **B-6 直**
寸法・425×296×7
1枚 ¥4,300 **318-2405**

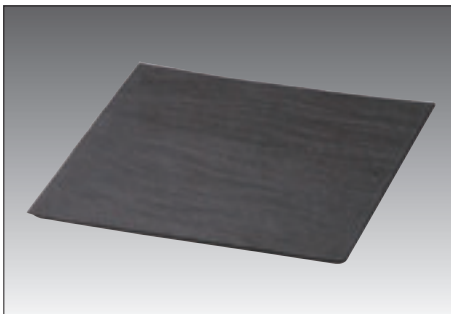

④ アースプレート・黒マット **B-8 直**

規格	寸法	1枚	
長角	269×160×10	¥1,900	318-2411
正角	269×269×10	¥3,000	318-2415

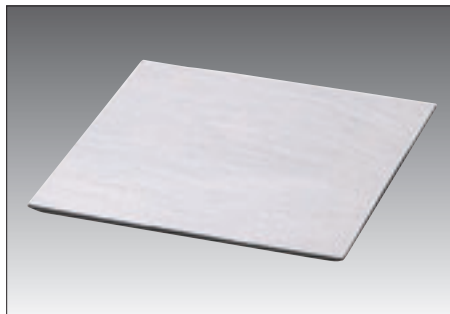

⑤ アースプレート・陶器調白 **B-8 直**

規格	寸法	1枚	
長角	269×160×10	¥2,300	318-2421
正角	269×269×10	¥3,600	318-2425

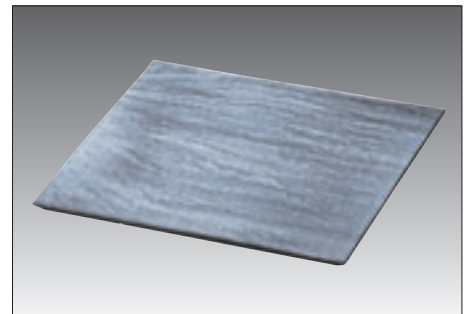

⑥ アースプレート・ストーン **B-8 直**

規格	寸法	1枚	
長角	269×160×10	¥2,100	318-2431
正角	269×269×10	¥3,300	318-2435

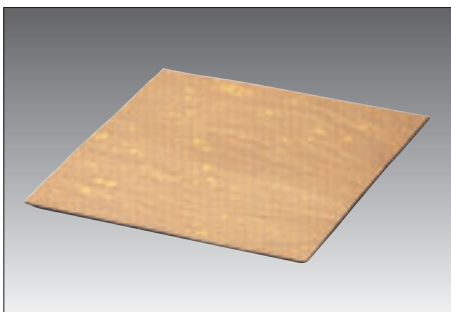

⑦ アースプレート・色紙金箔 **B-8 直**

規格	寸法	1枚	
長角	269×160×10	¥2,100	318-2441
正角	269×269×10	¥3,300	318-2445

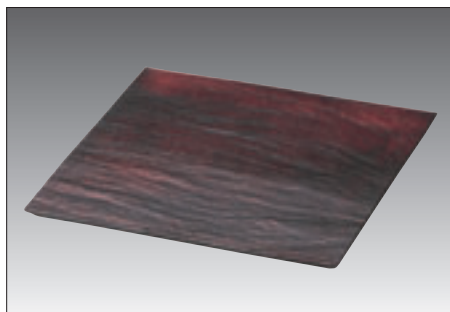

⑧ アースプレート・マグマ **B-8 直**

規格	寸法	1枚	
長角	269×160×10	¥2,200	318-2451
正角	269×269×10	¥3,400	318-2455

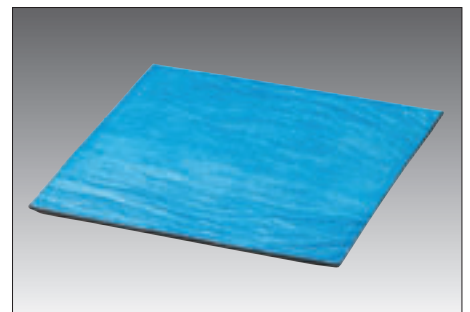

⑨ アースプレート・オーシャン **B-8 直**

規格	寸法	1枚	
長角	269×160×10	¥2,100	318-2461
正角	269×269×10	¥3,300	318-2465

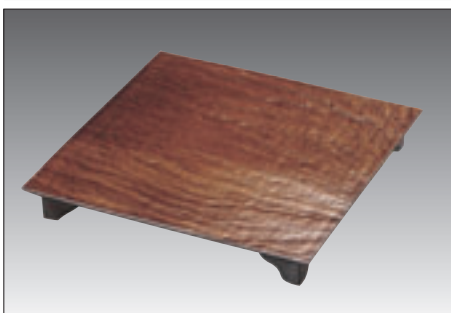

⑩ アース足付プレート・栃刷毛目 **B-8 直**
寸法・269×269×37
1枚 ¥4,200 **318-2471**

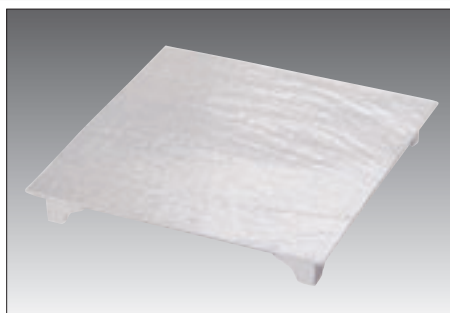

⑪ アース足付プレート・陶器調白 **B-8 直**
寸法・269×269×37
1枚 ¥4,400 **318-2481**

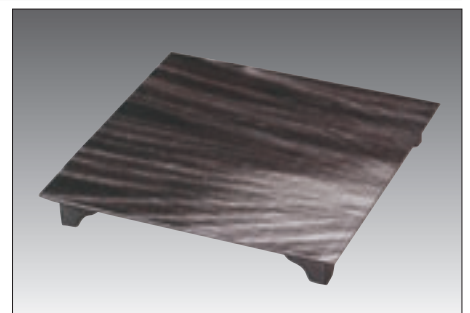

⑫ アース足付プレート・黒銀流し **B-8 直**
寸法・269×269×37
1枚 ¥4,600 **318-2491**

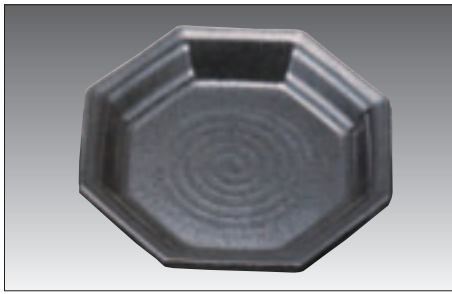

① 八角盛皿・黒石目 (ABS) B-8 直

規格	寸法	1枚	
8寸	260×243×36	¥2,900	318-7538
尺0寸	325×302×41	¥4,000	318-7540
尺1寸	356×332×44	¥4,600	318-7541
尺2寸	388×361×45	¥5,300	318-7542
尺3寸	420×390×46	¥6,500	318-7543
尺4寸	453×422×48	¥7,400	318-7544

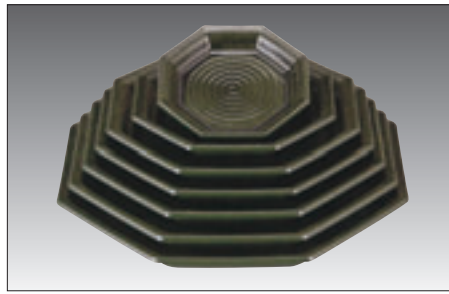

② 八角盛皿・織部 (ABS) B-8 直

規格	寸法	1枚	
8寸	260×243×36	¥3,550	318-2508
尺0寸	325×302×41	¥4,850	318-2510
尺1寸	356×332×44	¥5,450	318-2511
尺2寸	388×361×45	¥6,300	318-2512
尺3寸	420×390×46	¥7,950	318-2513
尺4寸	453×422×48	¥8,900	318-2514

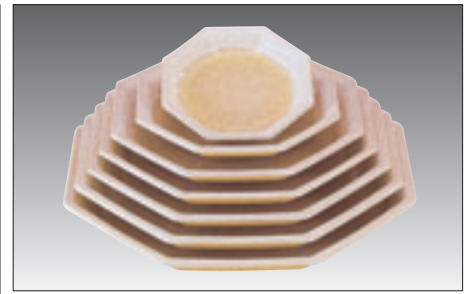

③ 八角盛皿・白唐津 (ABS) B-8 直

規格	寸法	1枚	
8寸	260×243×36	¥3,950	318-2518
尺0寸	325×302×41	¥5,350	318-2520
尺1寸	356×332×44	¥6,050	318-2521
尺2寸	388×361×45	¥6,850	318-2522
尺3寸	420×390×46	¥8,450	318-2523
尺4寸	453×422×48	¥9,350	318-2524



④ 小判盛皿・黒金砂 (メラミン) B-8 直

規格	寸法	1枚	
26cm	261×158×42	¥3,100	318-2526
31cm	314×180×42	¥3,300	318-2531
36cm	363×200×45	¥4,300	318-2536



⑤ 筋目盛皿・黒金砂 (メラミン) B-8 直

規格	寸法	1枚	
30cm	300×200×32	¥4,600	318-2530
32cm	320×217×38	¥5,650	318-2532
34cm	345×237×38	¥7,200	318-2534



⑥ 楕目丸盛皿・黒金砂 (メラミン) B-8 直

規格	寸法	1枚	
26cm	266φ×38	¥4,100	318-2626
30cm	304φ×48	¥5,700	318-2630
33cm	333φ×48	¥6,700	318-2633
36cm	364φ×48	¥7,400	318-2636



⑦ 盛鉢・芳野 (メラミン) E-8 直

規格	寸法	1枚	
尺3寸	396φ×68	¥5,050	318-2543
尺1寸	333φ×57	¥3,750	318-2541



⑧ 梅型皿・芳野 (メラミン) E-8 直

規格	寸法	1枚	
尺3寸	394φ×50	¥5,360	318-2553
尺1寸	336φ×43	¥3,750	318-2551

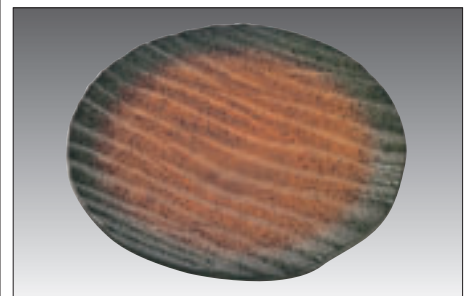

⑨ しのぎ波彫丸皿・藍流し (ABS) B-6 直
寸法・318φ×27
1枚 ¥5,300 318-2560

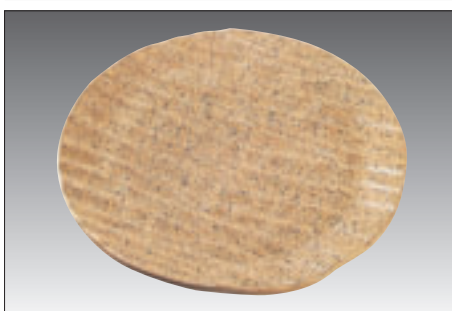

⑩ しのぎ波彫丸皿・信楽 (ABS) B-6 直
寸法・318φ×27
1枚 ¥5,500 318-2570

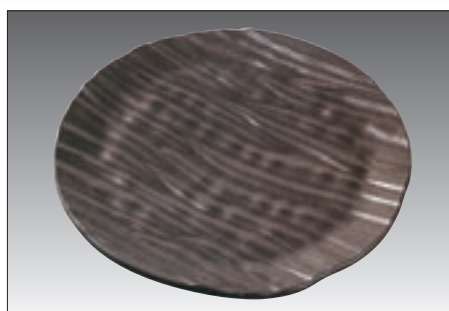

⑪ しのぎ波彫丸皿・黒銀 (ABS) B-6 直
寸法・318φ×27
1枚 ¥4,700 318-2580



⑫ しのぎ波彫丸皿・志野 (ABS) B-6 直
寸法・318φ×27
1枚 ¥5,300 318-2590



① 小判盛皿・花梨 (ABS塗) B-8 直

規格	寸法	1枚	
尺5寸	450×320×25	¥3,700	318-5655
尺7寸	510×360×25	¥4,600	318-5657
尺8寸	540×380×25	¥5,200	318-5658
2尺	600×425×25	¥6,300	318-5660
2尺1寸	630×445×25	¥7,000	318-5661

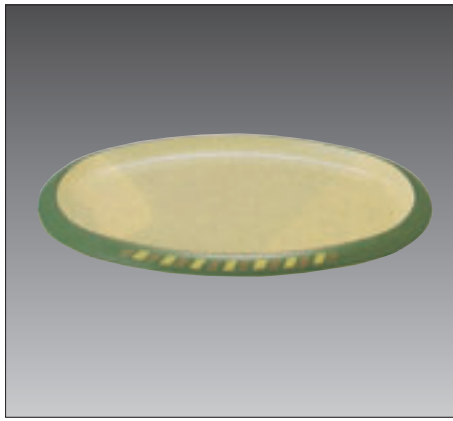

② 小判盛皿・グリーン柄 (ABS塗) B-8 直

規格	寸法	1枚	
尺5寸	450×320×25	¥2,450	318-5675
尺7寸	510×360×25	¥3,300	318-5677
尺8寸	540×380×25	¥3,750	318-5678
2尺	600×425×25	¥4,800	318-5680
2尺1寸	630×445×25	¥5,150	318-5681



③ 小判盛皿・朱黒 (ABS塗) B-8 直

規格	寸法	1枚	
尺5寸	450×320×25	¥1,850	318-5685
尺7寸	510×360×25	¥2,450	318-5687
尺8寸	540×380×25	¥2,950	318-5688
2尺	600×425×25	¥3,750	318-5690
2尺1寸	630×445×25	¥4,250	318-5691

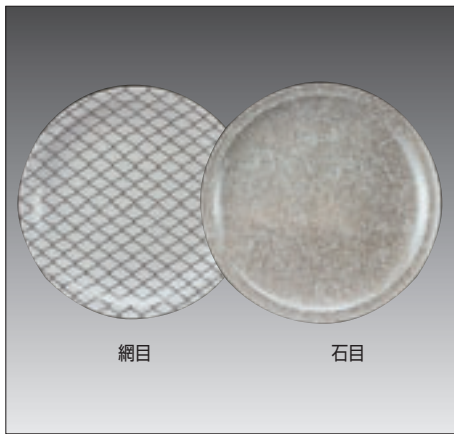

④ 高台和皿 (メラミン) E-8 直
柄/網目・石目

規格	寸法	1枚	
9寸	271φ×43	¥2,100	311-1509
尺0寸	301φ×46	¥2,520	311-1510
尺1寸	331φ×50	¥3,150	311-1511
尺2寸	362φ×55	¥4,280	311-1512
尺3寸	392φ×58	¥5,160	311-1513



⑤ 和皿 (メラミン) E-8 直 要納確
柄/秋草・つた

規格	寸法	1枚	
MD-40	397φ×62	¥9,400	311-0340
MD-41	370φ×58	¥7,800	311-0341
MD-42	338φ×53	¥6,800	311-0342
MD-43	301φ×50	¥4,700	311-0343
MD-44	267φ×41	¥3,350	311-0344

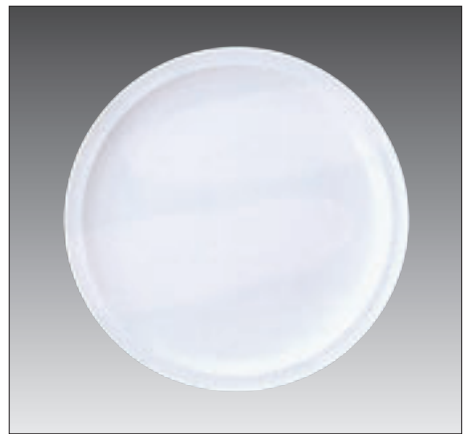

⑥ 高台和皿・アイボリー (メラミン) E-8 直

規格	寸法	1枚	
DM-2	242φ×36	¥1,600	318-2602
DM-3	271φ×43	¥2,000	318-2603
DM-4	301φ×46	¥2,350	318-2604
DM-5	331φ×50	¥2,650	318-2605
DM-6	362φ×55	¥3,400	318-2606
DM-7	392φ×58	¥4,200	318-2607

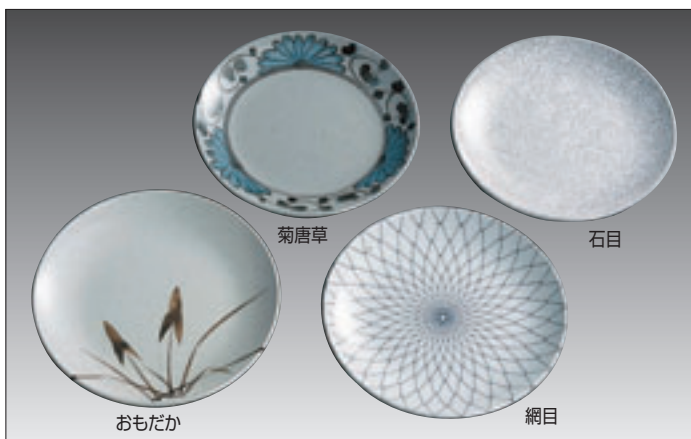

⑦ 丸皿 (メラミン) E-8 直
柄/おもだか・菊唐草・石目・網目

規格	寸法	1枚	
S-2639	393φ×49	¥6,140	311-2639
S-2636	365φ×44	¥5,140	311-2636
S-2633	334φ×40	¥3,800	311-2633
S-2630	300φ×37	¥3,120	311-2630

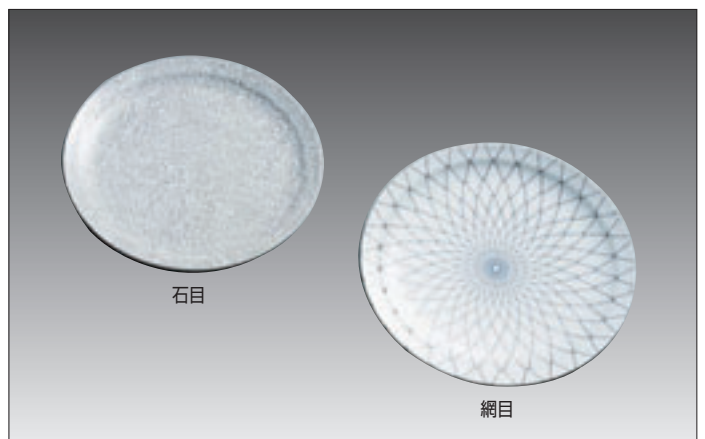

⑧ 盛皿 (メラミン) E-8 直
柄/石目・網目

規格	寸法	1枚	
S-813	394φ×49	¥6,240	311-0813
S-812	365φ×45	¥5,140	311-0812
S-811	333φ×43	¥3,800	311-0811
S-810	304φ×41	¥3,040	311-0810



① SO盛込皿・RBB(メラミン) E-8 在

規格	寸法	1枚	
SO-513	392φ×49	¥6,470	311-6513
SO-512	360φ×40	¥5,380	311-6512
SO-511	330φ×50	¥3,970	311-6511



② SO盛込皿・BR(メラミン) E-8 在

規格	寸法	1枚	
SO-513	392φ×49	¥6,470	311-8513
SO-512	360φ×40	¥5,380	311-8512
SO-511	330φ×50	¥3,970	311-8511



③ SO盛込皿・MB(メラミン) E-8 在

規格	寸法	1枚	
SO-513	392φ×49	¥6,470	311-9513
SO-512	360φ×40	¥5,380	311-9512
SO-511	330φ×50	¥3,970	311-9511



④ 盛込皿・志野(メラミン) E-8 直

規格	寸法	1枚	
G-515	455φ×54	¥8,010	311-0515
G-513	392φ×49	¥5,470	311-0513
G-512	360φ×40	¥4,510	311-0512
G-511	330φ×50	¥3,310	311-0511
G-510	305φ×36	¥2,370	311-0510



⑤ 盛込皿・コバルト(メラミン) E-8 直

規格	寸法	1枚	
GN-511	330φ×50	¥3,610	311-7511
GN-509	272φ×33	¥2,340	311-7509



⑦ 盛込皿・三島(メラミン) E-8 直

規格	寸法	1枚	
G-512MIS	360φ×40	¥4,570	317-1082
G-511MIS	330φ×50	¥3,610	317-1081
G-510MIS	305φ×36	¥3,000	317-1080
G-509MIS	272φ×33	¥2,340	317-1079



⑧ 盛込皿・弥生(メラミン) E-8 直

規格	寸法	1枚	
GG-513	392φ×49	¥5,720	317-1093
GG-510	305φ×36	¥3,000	317-1090

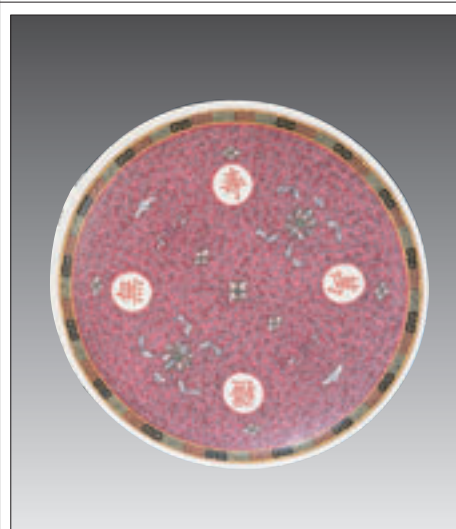

⑨ 赤絵台皿(メラミン) E-8 在
規格/CM-513
寸法・394φ×58
1枚 ¥6,060 311-3513



① 錦盛皿・アクアブラウン(ABS塗) B-8 直

規格	寸法	1枚	
8寸	240φ×35	¥3,200	311-7708
9寸	270φ×38	¥3,600	311-7709
尺0寸	297φ×42	¥4,100	311-7710
尺1寸	334φ×44	¥4,800	311-7711
尺2寸	360φ×49	¥5,300	311-7712
尺3寸	393φ×47	¥5,850	311-7713
尺4寸	423φ×48	¥7,350	311-7714
尺5寸	453φ×48	¥8,100	311-7715

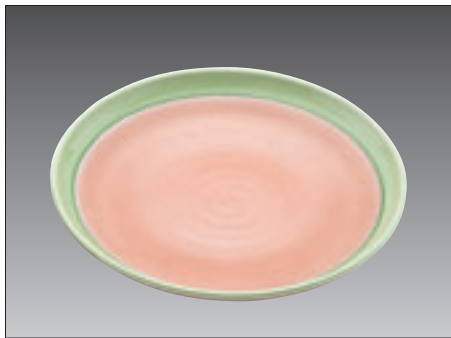

② 錦盛皿・肥前織部(ABS塗) B-8 直

規格	寸法	1枚	
8寸	240φ×35	¥3,200	311-7718
9寸	270φ×38	¥4,000	311-7719
尺0寸	297φ×42	¥4,600	311-7720
尺1寸	334φ×44	¥5,400	311-7721
尺2寸	360φ×49	¥5,950	311-7722
尺3寸	393φ×47	¥6,750	311-7723
尺4寸	423φ×48	¥8,100	311-7724
尺5寸	453φ×48	¥8,600	311-7725



③ 錦盛皿・清流(ABS塗) B-8 直

規格	寸法	1枚	
8寸	240φ×35	¥3,100	311-7728
9寸	270φ×38	¥3,900	311-7729
尺0寸	297φ×42	¥4,450	311-7730
尺1寸	334φ×44	¥5,100	311-7731
尺2寸	360φ×49	¥5,750	311-7732
尺3寸	393φ×47	¥6,550	311-7733
尺4寸	423φ×48	¥7,700	311-7734
尺5寸	453φ×48	¥8,000	311-7735



④ 錦盛皿・アートウッド(ABS塗) B-8 直

規格	寸法	1枚	
尺0寸	297φ×42	¥4,500	318-5530
尺1寸	334φ×44	¥4,900	318-5531
尺2寸	360φ×49	¥5,600	318-5532
尺3寸	393φ×47	¥6,300	318-5533
尺4寸	423φ×48	¥7,900	318-5534
尺5寸	453φ×48	¥8,600	318-5535



⑤ 錦盛皿・色紙金箔(ABS塗) B-8 直

規格	寸法	1枚	
8寸	240φ×35	¥3,200	318-5548
9寸	270φ×38	¥3,950	318-5549
尺0寸	297φ×42	¥4,550	318-5550
尺1寸	334φ×44	¥5,200	318-5551
尺2寸	360φ×49	¥5,750	318-5552
尺3寸	393φ×47	¥6,700	318-5553
尺4寸	423φ×48	¥7,850	318-5554
尺5寸	453φ×48	¥8,400	318-5555



⑥ 錦盛皿・銀メタ(ABS塗) B-8 直

規格	寸法	1枚	
8寸	240φ×35	¥ 3,700	318-5568
9寸	270φ×38	¥ 4,250	318-5569
尺0寸	297φ×42	¥ 4,850	318-5570
尺1寸	334φ×44	¥ 5,900	318-5571
尺2寸	360φ×49	¥ 6,850	318-5572
尺3寸	393φ×47	¥ 8,100	318-5573
尺4寸	423φ×48	¥ 9,750	318-5574
尺5寸	453φ×48	¥11,400	318-5575



⑦ 小判盛鉢・織部(ABS塗) B-8 直

規格	寸法	1枚	
7寸	210×158×37	¥2,600	318-5607
9寸	268×202×40	¥2,900	318-5609
尺1寸	333×250×42	¥3,850	318-5601
尺3寸	398×300×42	¥4,550	318-5603
尺5寸	458×343×45	¥6,000	318-5605



⑧ 小判盛鉢・陶彩(ABS塗) B-8 直

規格	寸法	1枚	
7寸	210×158×37	¥2,500	318-5617
9寸	268×202×40	¥2,700	318-5619
尺1寸	333×250×42	¥3,750	318-5611
尺3寸	398×300×42	¥4,750	318-5613
尺5寸	458×343×45	¥6,200	318-5615



⑨ 小判盛鉢・朱天黒(ABS塗) B-8 直

規格	寸法	1枚	
7寸	210×158×37	¥1,600	318-5627
9寸	268×202×40	¥1,600	318-5629
尺1寸	333×250×42	¥2,150	318-5621
尺3寸	398×300×42	¥2,750	318-5623
尺5寸	458×343×45	¥3,800	318-5625



① 一休鉢・外黒内朱(ABS塗) B-8 直

規格	寸法	1枚	
7寸	212φ×34	¥1,050	311-7667
8寸	243φ×38	¥1,380	311-7668
9寸	274φ×43	¥1,930	311-7669
R0寸	304φ×47	¥2,230	311-7670
R1寸	332φ×52	¥2,850	311-7671
R2寸	362φ×56	¥4,200	311-7672
R3寸	392φ×61	¥4,350	311-7673



② 一休鉢・ケヤキ(ABS塗) B-8 直

規格	寸法	1枚	
7寸	212φ×34	¥1,600	311-7677
8寸	243φ×38	¥2,100	311-7678
9寸	274φ×43	¥2,850	311-7679
R0寸	304φ×47	¥3,300	311-7680
R1寸	332φ×52	¥4,000	311-7681
R2寸	362φ×56	¥5,350	311-7682
R3寸	392φ×61	¥6,100	311-7683



③ 一休鉢・花梨(ABS塗) B-8 直

規格	寸法	1枚	
7寸	212φ×34	¥1,450	311-7687
8寸	243φ×38	¥1,950	311-7688
9寸	274φ×43	¥2,650	311-7689
R0寸	304φ×47	¥3,200	311-7690
R1寸	332φ×52	¥3,900	311-7691
R2寸	362φ×56	¥5,100	311-7692
R3寸	392φ×61	¥5,850	311-7693



④ なごみ鉢・青磁(ABS塗) B-6 直

規格	寸法	1枚	
7寸	215φ×36	¥1,800	317-1207
8寸	245φ×40	¥2,350	317-1208
9寸	275φ×45	¥2,950	317-1209
R0	305φ×50	¥3,400	317-1210
R1	333φ×55	¥4,100	317-1211
R3	393φ×64	¥5,600	317-1213



⑤ なごみ鉢・織部(ABS塗) B-6 直

規格	寸法	1枚	
7寸	215φ×36	¥1,800	317-1217
8寸	245φ×40	¥2,350	317-1218
9寸	275φ×45	¥3,000	317-1219
R0	305φ×50	¥3,500	317-1220
R1	333φ×55	¥4,200	317-1221
R3	393φ×64	¥5,600	317-1223



⑥ なごみ鉢・信楽(ABS塗) B-6 直

規格	寸法	1枚	
7寸	215φ×36	¥2,350	317-1227
8寸	245φ×40	¥3,000	317-1228
9寸	275φ×45	¥3,800	317-1229
R0	305φ×50	¥4,450	317-1230
R1	333φ×55	¥5,300	317-1231
R3	393φ×64	¥7,000	317-1233



⑦ 渦潮皿・黒油滴(ABS塗) B-8 直

規格	寸法	1枚	
8寸	242φ×38	¥ 3,100	317-1258
9寸	272φ×39	¥ 4,100	317-1259
R1寸	333φ×44	¥ 5,700	317-1261
R3寸	394φ×50	¥ 7,300	317-1263
R5寸	455φ×55	¥10,500	317-1265



⑧ 寿盛器・朱天黒(ABS塗) B-8 直

規格	寸法	1枚	
R0寸	293φ×55	¥3,100	311-7610
R1寸	327φ×60	¥3,600	311-7611
R2寸	358φ×63	¥4,200	311-7612
R3寸	386φ×65	¥4,750	311-7613
R4寸	416φ×66	¥5,800	311-7614
R6寸	490φ×70	¥7,700	311-7616



⑨ 寿盛器・織部(ABS塗) B-8 直

規格	寸法	1枚	
R0寸	293φ×55	¥4,000	311-7620
R1寸	327φ×60	¥4,700	311-7621
R2寸	358φ×63	¥5,500	311-7622
R3寸	386φ×65	¥6,100	311-7623
R4寸	416φ×66	¥7,600	311-7624
R6寸	490φ×70	¥9,800	311-7626



① おもてなし鉢・志野(ABS塗) **B-6 直**
寸法・399×188×52
1枚 ¥3,600 **317-1100**



② おもてなし鉢・黒天朱(ABS塗) **B-6 直**
寸法・399×188×52
1枚 ¥2,400 **318-2600**

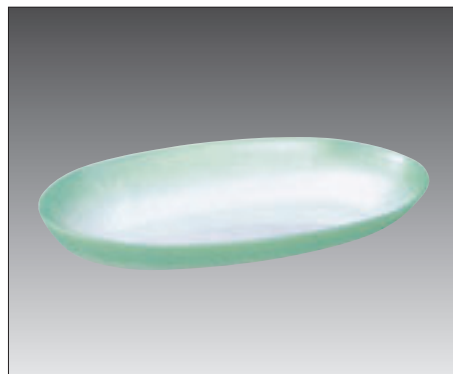

③ おもてなし鉢・アケアブルー(ABS塗) **B-6 直**
寸法・399×188×52
1枚 ¥4,350 **317-1102**



④ モダンオーバル鉢・織部(メラミン塗) **B-8 直**

規格	寸法	1枚	
大	357×209×55	¥6,100	317-1111
中	265×160×55	¥4,500	317-1112



⑤ モダンオーバル鉢・春慶塗(メラミン塗) **B-8 直**

規格	寸法	1枚	
大	357×209×55	¥6,500	317-1121
中	265×160×55	¥4,700	317-1122



⑥ SOオーバルデリ・白釉(メラミン) **E-8 在**

規格	寸法	1枚	
大	404×240×62	¥5,630	317-1151
小	370×220×52	¥5,060	317-1152



⑦ SOオーバルデリ・黒釉(メラミン) **E-8 在**

規格	寸法	1枚	
大	404×240×62	¥5,630	317-1161
小	370×220×52	¥5,060	317-1162



⑧ SOオーバルデリ・グリーン(メラミン) **E-8 在**

規格	寸法	1枚	
大	404×240×62	¥5,630	312-2005
小	370×220×52	¥5,060	312-2003



⑨ SOオーバルデリ・レッド(メラミン) **E-8 在**

規格	寸法	1枚	
大	404×240×62	¥5,630	312-2015
小	370×220×52	¥5,060	312-2013



⑩ オーバルデリ・リボン(メラミン) **E-8 直**

規格	寸法	1枚	
大	404×240×62	¥5,240	311-5010
小	370×220×52	¥4,650	311-5020



⑪ オーバルデリ・オレンジ(メラミン) **E-8 直**

規格	寸法	1枚	
大	404×240×62	¥4,650	311-3010
小	370×220×52	¥4,160	311-3020



⑫ オーバルデリ・アイボリー(メラミン) **E-8 在**

規格	寸法	1枚	
大	404×240×62	¥4,520	311-4010
小	370×220×52	¥4,050	311-4020

どら鉢シリーズ (メラミン製)

SOどら鉢は50枚以上のロットでG-608、615も制作することができます (納期約1ヶ月間)



① SOどら鉢・MB E-8 在

規格	寸法	1枚	
G-613	392φ×86	¥6,980	311-2713
G-612	363φ×80	¥5,780	311-2712
G-611	332φ×74	¥4,350	311-2711
G-610	303φ×67	¥3,260	311-2710



② SOどら鉢・HBR E-8 在

規格	寸法	1枚	
G-613	392φ×86	¥6,980	311-2723
G-612	363φ×80	¥5,780	311-2722
G-611	332φ×74	¥4,350	311-2721
G-610	303φ×67	¥3,260	311-2720
G-608	243φ×52	¥2,100	311-2718



③ SOどら鉢・BRG E-8 在

規格	寸法	1枚	
G-613	392φ×86	¥6,980	311-2733
G-612	363φ×80	¥5,780	311-2732
G-611	332φ×74	¥4,350	311-2731
G-610	303φ×67	¥3,260	311-2730

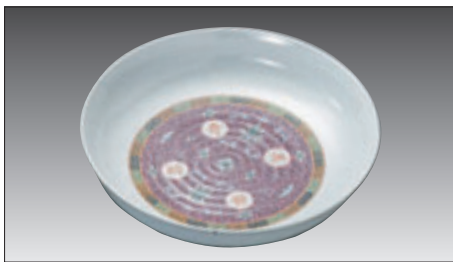

④ SOどら鉢・中華 E-8 在

規格	寸法	1枚	
G-612C	363φ×80	¥6,260	311-3612
G-611C	332φ×74	¥4,840	311-3611
G-610C	303φ×67	¥3,740	311-3610



⑤ SOどら鉢・YY E-8 在

規格	寸法	1枚	
G-613	392φ×86	¥6,640	311-2743
G-612	363φ×80	¥5,500	311-2742
G-611	332φ×74	¥4,140	311-2741
G-610	303φ×67	¥3,100	311-2740



⑥ SOどら鉢・赤黒 E-8 在

規格	寸法	1枚	
G-613	392φ×86	¥7,560	312-0613
G-612	363φ×80	¥6,300	312-0612
G-611	332φ×74	¥4,770	312-0611
G-610	303φ×67	¥3,600	312-0610

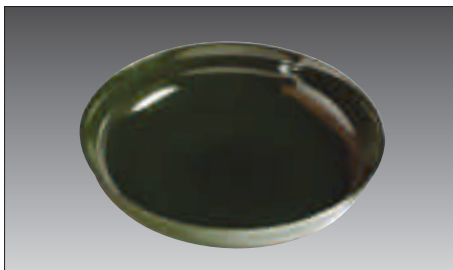

⑦ SOどら鉢・MA E-8 在

規格	寸法	1枚	
G-613	392φ×86	¥6,980	312-1613
G-612	363φ×80	¥5,780	312-1612
G-611	332φ×74	¥4,350	312-1611
G-610	303φ×67	¥3,260	312-1610



⑧ SOどら鉢・AN E-8 在

規格	寸法	1枚	
G-612	363φ×80	¥5,780	312-2612
G-611	332φ×74	¥4,350	312-2611
G-610	303φ×67	¥3,260	312-2610



⑨ どら鉢・赤絵 E-8 直

規格	寸法	1枚	
G-612A	363φ×80	¥5,180	311-2612
G-611A	332φ×74	¥3,970	311-2611
G-610A	303φ×67	¥3,010	311-2610
G-608A	243φ×52	¥1,930	311-2608



⑩ どら鉢・志野 E-8 直

規格	寸法	1枚	
G-615	450φ×95	¥7,820	311-0615
G-612	363φ×80	¥4,810	311-0612
G-611	332φ×74	¥3,640	311-0611
G-610	303φ×67	¥2,720	311-0610
G-608	243φ×52	¥1,680	311-0608



⑪ どら鉢・アイボリー E-8 在

規格	寸法	1枚	
G-613	392φ×86	¥6,980	317-1413
G-612	363φ×80	¥5,780	317-1412
G-611	332φ×74	¥4,350	317-1411
G-610	303φ×67	¥3,260	317-1410
G-608	243φ×52	¥2,100	317-1408

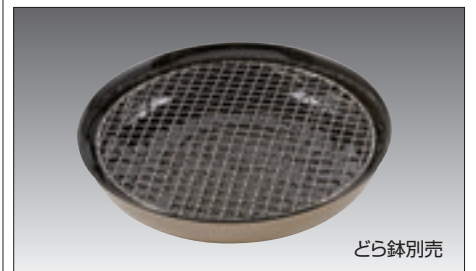

⑫ クリンパ丸アミ (ステン18-8) C-10 在

規格	寸法	1枚	
39	615用(388φ×40)	¥8,200	351-0139
36	613用(358φ×40)	¥6,200	351-0136
33	612用(328φ×40)	¥5,600	351-0133
30	611用(298φ×40)	¥5,200	351-0130
27	610用(268φ×40)	¥4,500	351-0127
21	608用(208φ×40)	¥3,600	351-0121



① 尺3ドラ鉢・アクアブラウン(メラミン) **B-8 直**
寸法・394φ×68
1枚 ¥6,200 [312-3413](#)



② 尺3ドラ鉢・花梨(メラミン) **B-8 直**
寸法・394φ×68
1枚 ¥7,100 [312-3523](#)



特売品

③ ドラ鉢・ひさご **H-7 在**

規格	寸法	1枚	
G-615H	450φ×95	¥2,400	311-8615
G-613H	392φ×86	¥2,100	311-8613
G-612H	363φ×80	¥1,800	311-8612
G-611H	332φ×74	¥1,200	311-8611



④ 鳳龍盛鉢・金泊(ABS塗) **B-6 直**

規格	寸法	1枚	
6寸	180φ×35	¥2,400	317-1306
7.5寸	225φ×45	¥3,000	317-1307
8.5寸	255φ×50	¥3,750	317-1308
9寸	285φ×55	¥4,300	317-1309
尺3	395φ×100	¥10,800	317-1313



⑤ 鳳龍盛鉢・溜(ABS塗) **B-6 直**

規格	寸法	1枚	
6寸	180φ×35	¥1,400	317-1316
7.5寸	225φ×45	¥1,700	317-1317
8.5寸	255φ×50	¥2,100	317-1318
9寸	285φ×55	¥2,500	317-1319
尺3	395φ×100	¥6,800	317-1323



⑥ 尺2寸渦丸深鉢・黒油滴 **B-8 直**
寸法・330φ×74/メラミン
1枚 ¥7,400 [317-1333](#)

P・S樹脂製の安価な製品です(容器付販売に最適です)



⑦ 切立桶・朱に赤 **B-8 直**

規格	寸法	1枚	
尺0寸	296φ×50	¥1,150	317-1340
尺0.5寸	314φ×45	¥1,170	317-1341
尺1.5寸	344φ×45	¥1,300	317-1345



⑧ 石目皿・黒 **B-8 直**

規格	寸法	1枚	
6寸	180φ×24	¥600	317-1356
7寸	209φ×28	¥650	317-1357
8寸	240φ×33	¥700	317-1358
9寸	270φ×38	¥900	317-1359
尺0寸	300φ×40	¥1,000	317-1360
尺1寸	330φ×44	¥1,300	317-1361
尺2寸	360φ×48	¥1,550	317-1362
尺3寸	390φ×52	¥1,750	317-1363

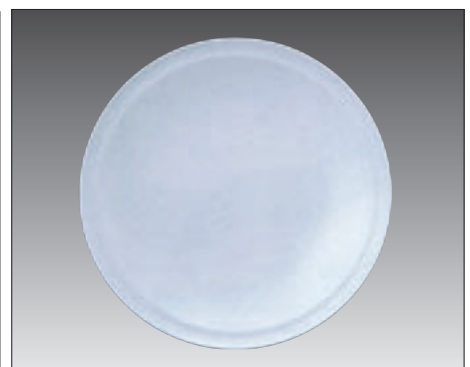

⑨ 石目皿・白 **B-8 直**

規格	寸法	1枚	
6寸	180φ×24	¥700	317-1376
7寸	209φ×28	¥750	317-1377
8寸	240φ×33	¥800	317-1378
9寸	270φ×38	¥1,000	317-1379
尺0寸	300φ×40	¥1,100	317-1380
尺1寸	330φ×44	¥1,400	317-1381
尺2寸	360φ×48	¥1,650	317-1382
尺3寸	390φ×52	¥1,850	317-1383



① 尺7寸盛込鉢 総白塗(メラミン塗) B-8 直
寸法・510φ×110
1個 ¥29,000 318-2701



② メガボール(メラミン) E-8 直
寸法・600φ×150
1個 ¥24,000 318-2711



③ 丸桶白木塗(メラミン塗) B-8 直

規格	寸法	1枚	
尺0寸	300φ×67	¥4,700	317-1430
尺2寸	365φ×70	¥6,700	317-1432



④ 盛込鉢・チーク木目(ABS) B-6 直 要納確

規格	寸法	1枚	
9寸	262φ×83	¥ 6,600	317-1469
尺0	310φ×76	¥ 8,700	317-1470
尺2	355φ×84	¥11,000	317-1472



⑤ 盛込鉢 黒内朱(ABS) B-6 直

規格	寸法	1枚	
9寸	262φ×83	¥2,300	317-1479
尺0	310φ×76	¥3,300	317-1480
尺2	355φ×84	¥4,250	317-1482



⑥ 朱大盃(クリア塗) B-8 直

規格	寸法	1枚	
9寸	272φ×95	¥ 3,450	311-7629
尺0寸	300φ×107	¥ 4,200	311-7630
尺1寸	330φ×115	¥ 5,200	311-7631
尺2寸	363φ×125	¥ 5,800	311-7632
尺3寸	390φ×136	¥ 7,300	311-7633
尺4寸	423φ×147	¥ 9,600	311-7634
尺6寸	478φ×168	¥12,500	311-7636
尺8寸	540φ×188	¥16,500	311-7638



⑦ 金盃盛器・外朱(クリア塗) B-8 直

規格	寸法	1枚	
9寸	272φ×95	¥ 5,800	311-7639
尺0寸	300φ×107	¥ 7,200	311-7640
尺1寸	330φ×115	¥10,000	311-7641
尺2寸	363φ×125	¥11,600	311-7642
尺3寸	390φ×136	¥14,700	311-7643
尺4寸	423φ×147	¥18,500	311-7644
尺6寸	478φ×168	¥28,000	311-7646
尺8寸	540φ×188	¥37,000	311-7648

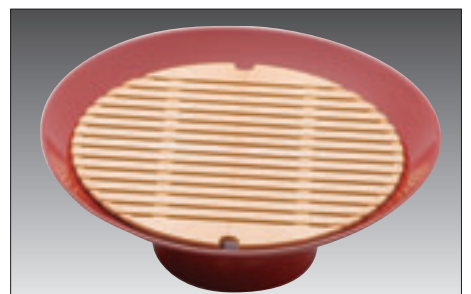

⑧ 盃用目皿 B-8 直

9寸~尺3寸はABS、尺4寸~尺8寸は木製

規格	寸法	1枚	
9寸用	223φ	¥1,350	311-7649
尺0寸用	242φ	¥1,550	311-7650
尺1寸用	267φ(尺2寸と併用)	¥1,800	311-7651
尺3寸用	350φ	¥3,100	311-7653
尺4寸用	360φ	¥6,400	311-7654
尺6寸用	420φ	¥7,100	311-7656
尺8寸用	460φ	¥8,800	311-7658



⑨ Xステージ N-1 直 / ポリカーボネイト製

規格	寸法	1組	
K-80	280×280×80	¥4,250	412-1280
K-160	280×280×160	¥4,950	412-1160
K-240	280×280×240	¥5,650	412-1240
ポール	40H(接続具)	¥ 350	412-1250



※商品陳列で高低をつけて売場展開をすることができます
シリコンゴムがついているため安定性があります
ポールを接続することにより40mm単位で高くすることができます
最低高さ80mmで最大高さは280mmです



① 盛込桶・白木(ABS) B-8 直

規格	寸法	1枚	
7.5寸	228φ×79	¥3,200	312-3575
R0寸	300φ×85	¥4,900	312-3500



② 盛込桶・紫檀(ABS) B-8 直

規格	寸法	1枚	
7.5寸	228φ×79	¥3,950	312-3675
R0寸	300φ×85	¥6,200	312-3600



③ 盛込桶・朱帯黒(ABS) B-8 直

規格	寸法	1枚	
7.5寸	228φ×79	¥3,000	312-3775
R0寸	300φ×85	¥4,550	312-3700



④ すし桶・紫檀(ABS) B-8 直

規格	寸法	1枚	
8寸	250φ×60	¥ 3,600	311-7808
9寸	280φ×60	¥ 4,450	311-7809
R0寸	310φ×60	¥ 5,200	311-7810
R1寸	340φ×60	¥ 6,200	311-7811
R2寸	370φ×62	¥ 7,400	311-7812
R3寸	400φ×63	¥ 8,300	311-7813
R4寸	435φ×66	¥ 9,600	311-7814
R5寸	465φ×70	¥10,600	311-7815
R7寸	523φ×76	¥13,500	311-7817



⑤ すし桶・漆調(ABS) B-8 直

規格	寸法	1枚	
8寸	250φ×60	¥2,200	311-7818
9寸	280φ×60	¥3,200	311-7819
R0寸	310φ×60	¥3,600	311-7820
R1寸	340φ×60	¥3,950	311-7821
R2寸	370φ×62	¥4,450	311-7822
R3寸	400φ×63	¥5,500	311-7823
R4寸	435φ×66	¥6,600	311-7824
R5寸	465φ×70	¥7,750	311-7825
R7寸	523φ×76	¥10,300	311-7827



⑥ すし桶・御所車(ABS) B-8 直

規格	寸法	1枚	
8寸	250φ×60	¥ 2,100	311-7828
9寸	280φ×60	¥ 3,050	311-7829
R0寸	310φ×60	¥ 3,700	311-7830
R1寸	340φ×60	¥ 4,500	311-7831
R2寸	370φ×62	¥ 5,350	311-7832
R3寸	400φ×63	¥ 6,200	311-7833
R4寸	435φ×66	¥ 7,400	311-7834
R5寸	465φ×70	¥ 7,950	311-7835
R7寸	523φ×76	¥12,100	311-7837



⑦ すし桶・白木(ABS) B-8 直

規格	寸法	1枚	
8寸	250φ×60	¥ 1,750	311-7838
9寸	280φ×60	¥ 2,550	311-7839
R0寸	310φ×60	¥ 3,150	311-7840
R1寸	340φ×60	¥ 3,800	311-7841
R2寸	370φ×62	¥ 4,500	311-7842
R3寸	400φ×63	¥ 5,150	311-7843
R4寸	435φ×66	¥ 6,500	311-7844
R5寸	465φ×70	¥ 6,800	311-7845
R7寸	523φ×76	¥10,700	311-7847



⑧ 角DX桶・漆調(ABS) B-8 直

規格	寸法	1枚	
7寸	210×210×61	¥ 2,350	311-7867
8寸	235×235×65	¥ 3,300	311-7868
9寸	270×270×61	¥ 4,200	311-7869
R0寸	300×300×66	¥ 4,950	311-7870
R1寸	326×326×64	¥ 5,850	311-7871
R2寸	360×360×65	¥ 6,850	311-7872
R3寸	389×389×64	¥ 8,650	311-7873
R4寸	415×415×65	¥ 9,950	311-7874
R5寸	450×450×66	¥11,000	311-7875



⑨ 角DX桶・黒(ABS) B-8 直

規格	寸法	1枚	
7寸	210×210×61	¥1,400	318-2717
8寸	235×235×65	¥2,500	318-2718
9寸	270×270×61	¥3,600	318-2719
R0寸	300×300×66	¥4,600	318-2720
R1寸	326×326×64	¥5,500	318-2721
R2寸	360×360×65	¥6,250	318-2722
R3寸	389×389×64	¥8,200	318-2723
R4寸	415×415×65	¥9,300	318-2724
R5寸	450×450×66	¥9,800	318-2725

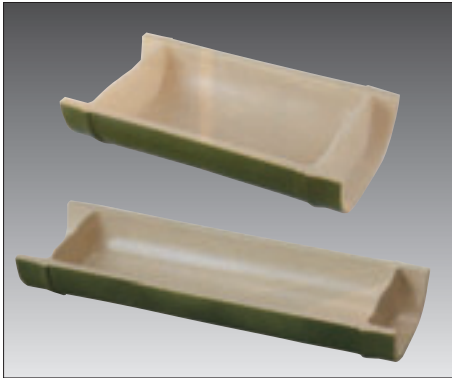

① 越前若竹盛器 (ABS塗) B-6 直

規格	寸法	1枚	
浅	210×120×37	¥2,650	318-5401
深	210×120×47	¥2,750	318-5402
大	350×90×35	¥3,100	318-5405
小	260×86×35	¥2,500	318-5407

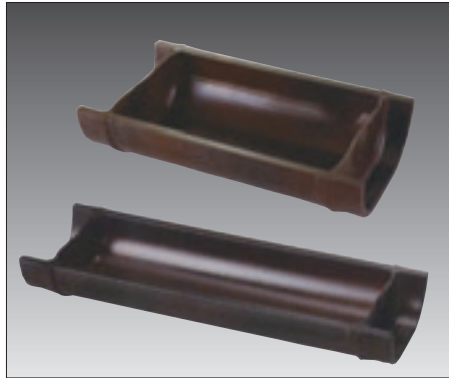

② 越前すす竹盛器 (ABS塗) B-6 直

規格	寸法	1枚	
浅	210×120×37	¥2,750	318-5411
深	210×120×47	¥2,850	318-5412
大	350×90×35	¥3,300	318-5415
小	260×86×35	¥2,650	318-5417



③ 越前ゴマ竹盛器 (ABS塗) B-6 直

規格	寸法	1枚	
浅	210×120×37	¥2,900	318-5421
深	210×120×47	¥3,000	318-5422
大	350×90×35	¥3,500	318-5425
小	260×86×35	¥2,850	318-5427



④ R0丸オードブル (ABS塗) B-6 直
寸法・300φ×67

規格	1枚	
梨地黒	¥1,150	318-5451
ホワイトアクア	¥2,100	318-5452

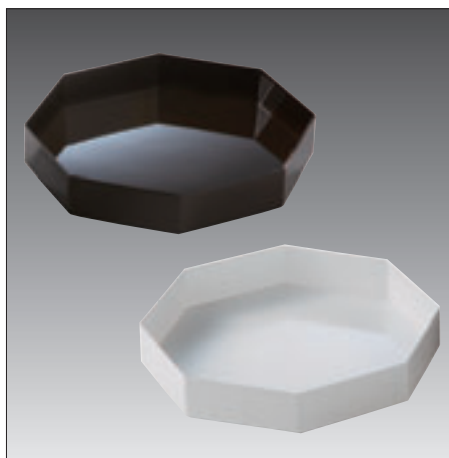

⑤ R1角オードブル (ABS塗) B-6 直
寸法・343×318×59

規格	1枚	
梨地黒	¥1,150	318-5461
ホワイトアクア	¥2,300	318-5462

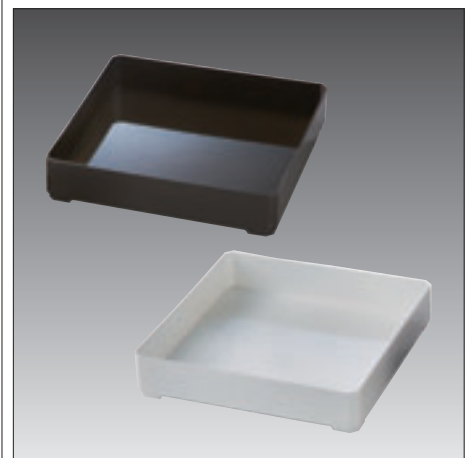

⑥ R0隅切オードブル (ABS塗) B-6 直
寸法・312×312×70

規格	1枚	
梨地黒	¥1,320	318-5471
ホワイトアクア	¥2,420	318-5472



⑦ テイクアウト桶白木 (ABS塗) B-6 直

規格	寸法	1枚	
7寸	205φ×45	¥ 840	318-5507
8.5寸	255φ×42	¥1,080	318-5508
R0.5寸	315φ×45	¥1,430	318-5505
R1	345φ×45	¥1,710	318-5501
R4	430φ×47	¥2,800	318-5504



⑧ テイクアウト桶シャンゴールド (ABS塗) B-6 直

規格	寸法	1枚	
7寸	205φ×45	¥1,070	318-5517
8.5寸	255φ×42	¥1,430	318-5518
R0.5寸	315φ×45	¥1,780	318-5515
R1	345φ×45	¥2,060	318-5511
R4	430φ×47	¥3,200	318-5514



⑨ テイクアウト桶チーク木目 (ABS塗) B-6 直

規格	寸法	1枚	
8.5寸	255φ×42	¥1,460	318-5528
R0.5寸	315φ×45	¥1,900	318-5525
R1	345φ×45	¥2,280	318-5521
R4	430φ×47	¥3,600	318-5524

※非常に安価なテイクアウト桶です。効果的陳列に最適!!



① 地木目長手盆・朱(ABS) B-8 直

規格	寸法	1枚	
尺1寸	335×260×22	¥1,100	311-7781
尺2寸	360×282×22	¥1,350	311-7782
尺3寸	392×307×22	¥1,550	311-7783
尺4寸	426×333×25	¥2,150	311-7784
尺5寸	456×356×24	¥2,500	311-7785
尺6寸	483×375×25	¥3,000	311-7786
尺7寸	515×395×25	¥3,600	311-7787

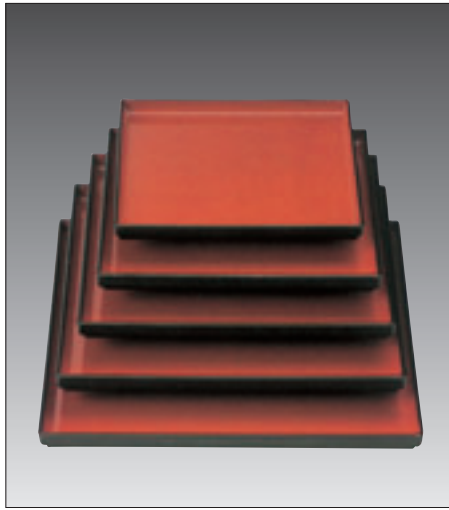

② 正角木目盆・朱天黒(ABS) B-6 直

規格	寸法	1枚	
8寸	242×242×20	¥1,350	317-1438
9寸	275×275×20	¥1,650	317-1439
尺0	305×305×20	¥2,200	317-1440
尺1	335×335×23	¥2,500	317-1441
尺2	367×367×25	¥3,000	317-1442

※黒(天朱)もあります



③ 片手桶・黒朱ひも(ABS) B-6 直

寸法・177×168×140
1個 ¥1,800 318-2801

④ 片手桶・白木(ABS) B-6 直

寸法・177×168×140
1個 ¥2,150 318-2802

⑤ 手桶・黒朱ひも(ABS-EPS) B-6 直

規格	寸法	1個(1枚)	
6寸本体	228×196×120	¥2,500	318-2806
6寸目皿	178φ×10	¥ 600	318-2816
7寸本体	246×213×122	¥3,000	318-2807
7寸目皿	185φ×5	¥ 800	318-2817

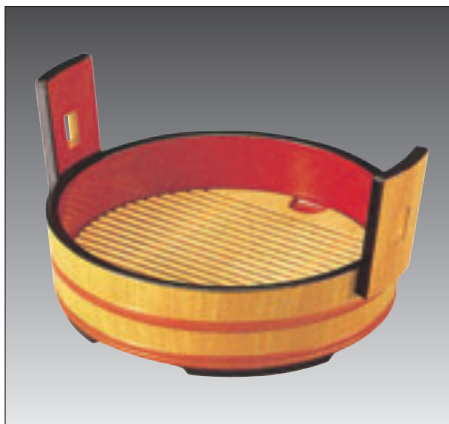

⑥ 手桶・白木(ABS-EPS) B-6 直

規格	寸法	1個(1枚)	
6寸本体	228×196×120	¥2,700	318-2826
6寸目皿	178φ×10	¥ 600	318-2836
7寸本体	246×213×122	¥3,150	318-2827
7寸目皿	185φ×5	¥ 800	318-2837



⑦ 手桶・ブラウン羽毛目(ABS-EPS) B-6 直

規格	寸法	1個(1枚)	
6寸本体	228×196×120	¥3,800	318-2846
6寸目皿	178φ×10	¥ 600	318-2856
7寸本体	246×213×122	¥4,600	318-2847
7寸目皿	185φ×5	¥ 800	318-2857

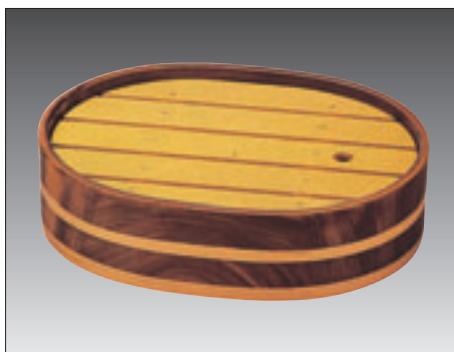

⑧ 桶型小判桶・ブラウン羽毛目(ABS) B-6 直

寸法・285×225×76

1個 ¥5,150 318-2900

※木製目皿(265×207×46)は別売りです



⑨ 桶型小判桶・黒朱紐内朱(ABS) B-6 直

寸法・285×225×76

1個 ¥3,300 317-1500

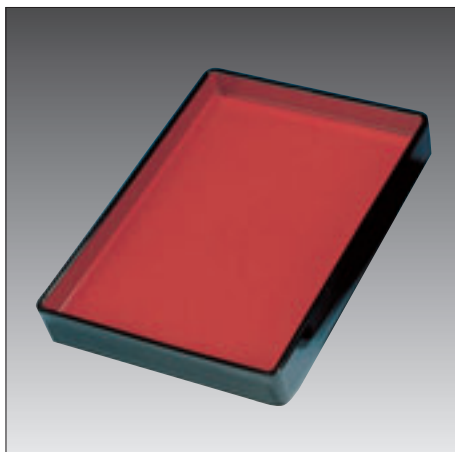

① 朱塗角盆角長 (ABS) E-2 在
※両面赤

規格	寸法	1枚	
TU-102	340×258×50(28・15)	¥3,000	311-1102
TU-103	363×268×50(26・17)	¥3,300	311-1103

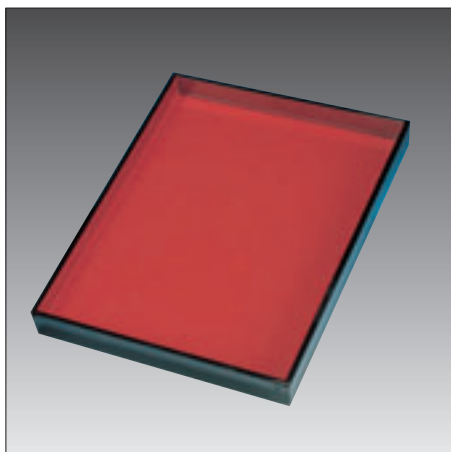

② 朱塗角盆角浅 (ABS) E-2 在
※表面赤・裏面黒

規格	寸法	1枚	
TU-105	275×244×35(20・11)	¥2,300	311-1105
TU-106	288×273×38(23・11)	¥2,700	311-1106
TU-107	365×275×40(24・11)	¥3,900	311-1107

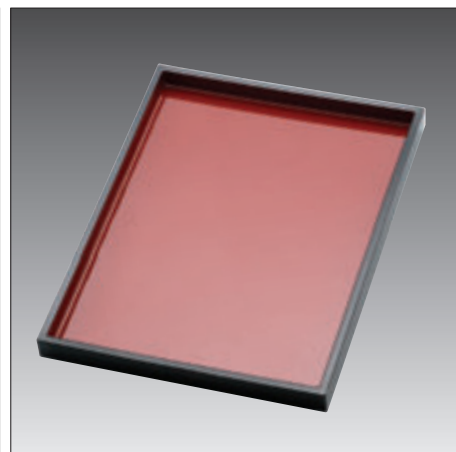

③ 地木目デラックス盆 (ABS) B-8 直

規格	寸法	1枚	
尺0寸	300×300×28	¥2,350	311-1160
尺2寸	360×270×29	¥2,500	311-1162

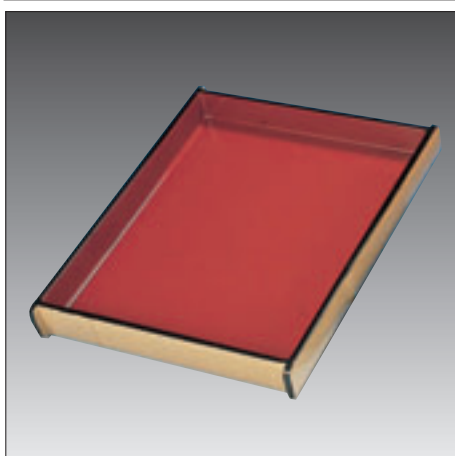

④ ゴマ竹盆 (ユリア樹脂) E-10 直 要納確

規格	寸法	1枚	
尺0	313×304×26	¥3,040	311-0944
尺1	343×335×26	¥3,500	311-0945
尺2	362×257×26	¥3,400	317-1502
尺3	394×274×26	¥3,680	317-1503
深尺1	346×278×53	¥4,700	317-1511
深尺3	393×316×58	¥6,000	317-1513

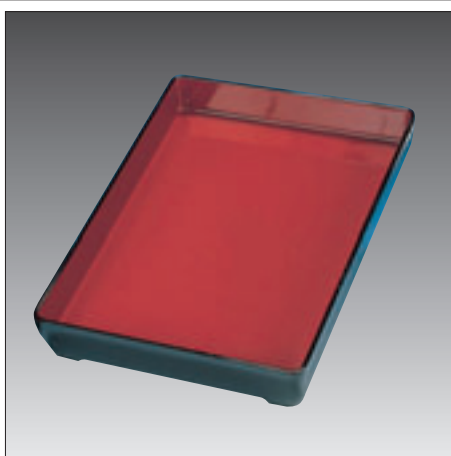

⑤ 光琳盆 (メラミン) B-8 直

規格	寸法	1枚	
LM-36	360×257×59	¥7,500	311-0036
LM-37	390×272×59	¥8,000	311-0037
LM-38	358×253×38	¥7,100	311-0038
LM-39	388×268×38	¥7,500	311-0039

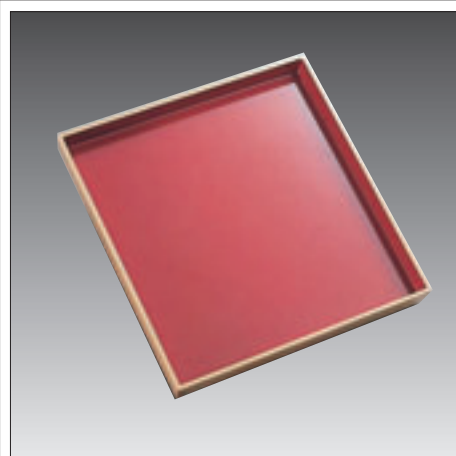

⑥ 白木目番重 (ABS) E-2 直

規格	寸法	1枚	
大	365×275×40(24)	¥4,300	311-3107
中	288×273×35(24)	¥3,100	311-3108
小	274×244×35(19)	¥2,700	311-3105

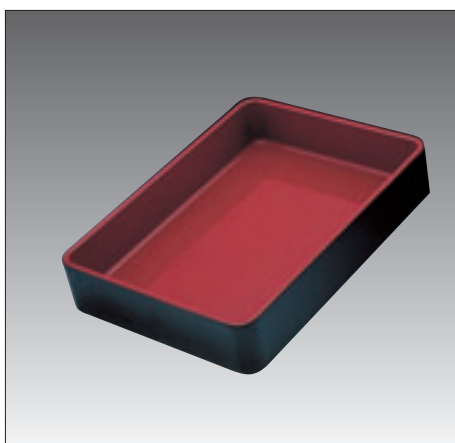

⑦ 喜寿折 (ユリア樹脂) E-8 在

規格	寸法	1枚	
大	394×273×77	¥6,600	311-1124
中	302×232×56	¥3,900	311-1123
小	268×209×52	¥3,200	311-1122

※大のみ隅足付 内寸深さ54mm

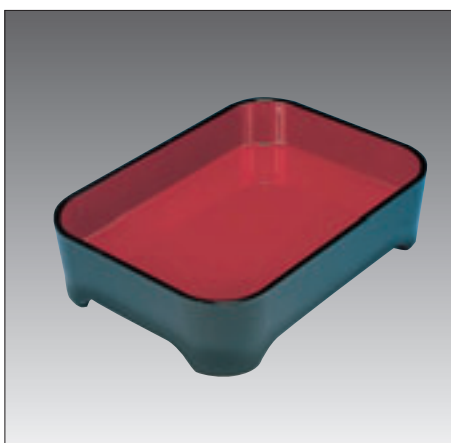

⑧ 繁盛折 (ABS) E-10 直

規格	寸法	1枚	
大	367×268×98(57)	¥5,200	311-1134
中	322×242×93(57)	¥4,600	311-1133
小	301×220×88(57)	¥4,200	311-1132

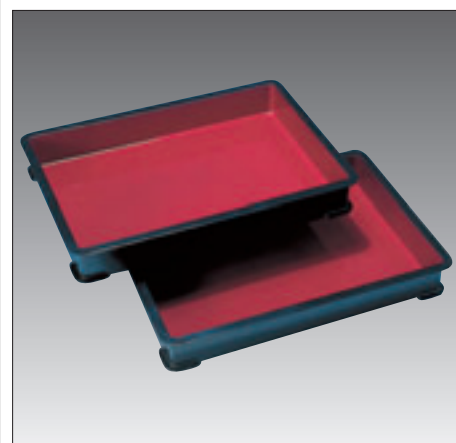

⑨ 朱塗り番重 (ABS) E-10 直

規格	寸法	1枚	
A	574×388×97	¥9,000	311-1151
B	574×388×67	¥8,500	311-1152
PS-62朱	487×332×65	¥4,200	311-1143
P-小型朱	337×250×51	¥2,600	311-1142



① ジャンボキーパー(P-P/P-E) E-8 在

規格	寸法	1個	
B-385	257×197×89	¥1,050	313-2385
B-386	306×242×103	¥1,300	313-2386
B-387	357×287×120	¥1,800	313-2387
B-388	411×337×139	¥2,300	313-2388

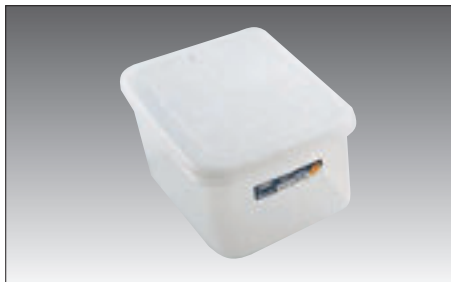

② ジャンボケース深型(P-P/P-E) E-8 直

規格	寸法	1個	
B-1887	306×227×149	¥1,470	313-2887
B-1888	362×268×176	¥1,800	313-2888
B-1889	411×313×208	¥2,540	313-2889
B-1890	465×363×241	¥2,900	313-2890

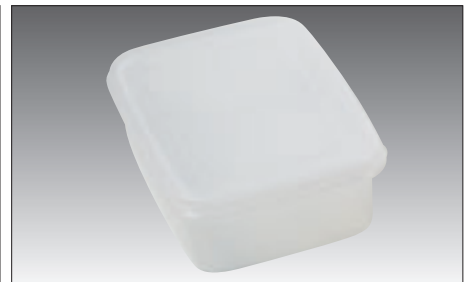

③ ジャンボケース(P-P/P-E) E-8 直

規格	寸法	1個	
B-1882	260×190×89	¥1,070	313-1882
B-1883	306×227×103	¥1,330	313-1883
B-1884	362×268×120	¥1,670	313-1884



④ ディーバック(P-P/P-E) C-7 在

規格	寸法	1個	
D-9	263×213×98	¥900	317-2009
D-10	310×250×115	¥1,260	317-2010
D-11	361×292×138	¥1,620	317-2011
D-12	421×339×164	¥2,020	317-2012



⑤ ジャンボシール(P-P/P-E) N-4 在

規格	寸法	1個	
NO.0	410×330×135	¥2,250	313-2100
NO.1	355×270×120	¥1,850	313-2101
NO.2	310×235×100	¥1,350	313-2102
NO.3	270×200×85	¥930	313-2103



⑥ 深型ジャンボシール(P-P/P-E) N-4 直

規格	寸法	1個	
NO.0	425×330×185	¥2,500	313-1000
NO.1	370×275×165	¥2,000	313-1001
NO.2	325×235×140	¥1,550	313-1002
NO.3	285×200×140	¥1,050	313-1003



⑦ パッケージ(P-P/P-E) E-8 在

規格	寸法	1個	
B-338	206×142×66	¥580	313-2338
B-339	223×160×82	¥730	313-2339
B-358	215×147×130	¥890	313-2358



⑧ ネオパッケージ(P-P/P-E) E-8 直

規格	寸法	1個	
B-1815	202×145×71	¥710	313-2815
B-1816	220×158×81	¥780	313-2816
B-1817	220×158×145	¥940	313-2817

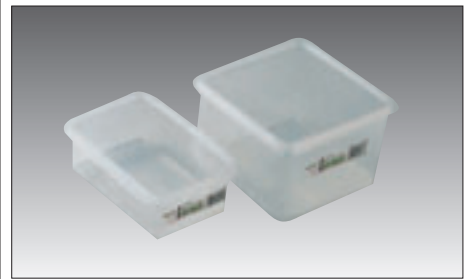

⑨ ハイバック角(P-P/P-E) E-10 直 納3

規格	寸法	1個	
S-9	84×57×44	¥190	313-2909
S-10	117×84×28	¥240	313-2910
S-11	117×84×44	¥250	313-2911
S-12	117×84×57	¥260	313-2912
S-13	117×84×80	¥290	313-2913
S-15	129×99×60	¥300	313-2915
S-20	167×117×28	¥400	313-2920
S-21	167×117×36	¥420	313-2921
S-22	167×117×58	¥440	313-2922
S-23	167×117×90	¥520	313-2923
S-25	196×133×80	¥590	313-2925
S-27	219×219×55	¥990	313-2927
S-28	251×251×60	¥1,160	313-2928
S-29	445×180×145	¥2,200	313-2929
S-30	232×167×58	¥740	313-2930
S-31	232×167×90	¥930	313-2931
S-32	271×200×90	¥1,320	313-2932
S-33	334×240×99	¥1,740	313-2933
S-34	365×270×117	¥2,120	313-2934
S-35	328×116×99	¥1,170	313-2935
S-36	269×122×90	¥800	313-2936
S-37	121×121×90	¥440	313-2937
S-38	151×151×99	¥570	313-2938
S-39	475×328×131	¥3,620	313-2939
S-132	271×201×45	¥1,080	313-2132
S-133	335×241×52	¥1,430	313-2133
S-134	365×270×55	¥1,700	313-2134

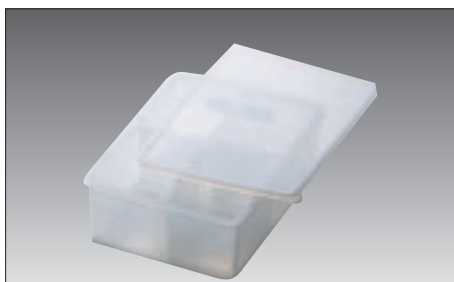

⑩ ハイバック仕切付(P-P/P-E) E-10 直 納3

規格	寸法	1個	
S-222	167×117×H58	¥730	313-2222
S-225	196×133×H80	¥960	313-2225
S-230	232×167×H58	¥1,320	313-2230
S-231	232×167×H90	¥1,410	313-2231
S-232	271×200×H90	¥2,170	313-2232



⑪ ミニケース(P-P/P-E) E-8 直

規格	寸法	1個	
B-1833	92×69×34	¥240	313-1833
B-1834	134×91×34	¥340	313-1834



① スナックケース(P-P/P-E) **E-8 直**

規格	寸法	1個	
B-350	105×151×49	¥400	317-2350
B-351	122×168×60	¥480	317-2351
B-352	139×184×71	¥580	317-2352



② シールウエアOA(P-P/P-E) **N-4 直**

規格	寸法	1個	
OA-1	300×155×70	¥810	313-2111
OA-2	200×150×70	¥570	313-2112
OA-3	170×120×50	¥390	313-2113
OA-4	145×95×50	¥300	313-2114
OA-5	120×80×35	¥250	313-2115



③ シールウエアOF(P-P/P-E) **N-4 直**

規格	寸法	1個	
OF-1	300×155×135	¥1,250	313-2161
OF-2	200×150×135	¥ 900	313-2162
OF-3	170×120×90	¥ 450	313-2163
OF-4	145×95×90	¥ 420	313-2164
OF-5	120×80×70	¥ 370	313-2165



④ 角キーパー(P-P/P-E) **E-8 在**

規格	寸法	1個	
B-310	106×92×45	¥290	313-2310
B-311	130×117×56	¥430	313-2311
B-312	155×137×66	¥540	313-2312



⑤ フードケース(P-P/P-E) **E-8 在**

規格	寸法	1個	
B-1800	156×111×50	¥410	313-2800
B-1801	179×127×55	¥470	313-2801
B-1802	206×142×59	¥540	313-2802



⑥ スナックケース(P-P/P-E) **E-8 直**

規格	寸法	1個	
B-1804	141×125×54	¥410	313-2804
B-1805	161×146×71	¥520	313-2805
B-1806	161×146×94	¥600	313-2806



⑦ フリーザーケース(P-P/P-E) **E-8 直**

規格	寸法	1個	
B-1811	199×92×30	¥450	313-2811

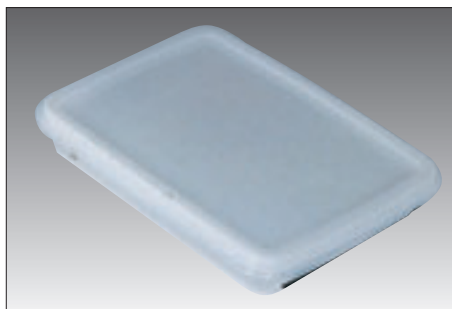

⑧ パットキーパー(P-P/P-E) **E-8 直**

規格	寸法	1個	
B-380	197×257×46	¥ 900	313-2380
B-381	242×306×46	¥1,050	313-2381



⑨ ラージポケット(P-P/P-E) **E-8 直**

規格	寸法	1個	
B-1857	101×172×76	¥520	313-2857
B-1858	101×172×104	¥580	313-2858
B-1859	101×172×149	¥650	313-2859



⑩ フレッシュキーパー(P-P/P-E) **E-8 在**
※スノコ付です

規格	寸法	1個	
B-321	307×160×95	¥1,000	313-2321
B-322	307×160×120	¥1,150	313-2322



⑪ フレッシュケース(P-P/P-E) **E-8 直**
※ザル付です

規格	寸法	1個	
B-1836	161×146×94	¥ 900	313-2836
B-1837	220×158×81	¥1,050	313-2837



⑫ パウダーポット(P-P/P-E) **E-8 在**
※スプーン付です

規格	寸法	1個	
B-1878	192×106×149	¥710	313-2878



① 大型弁慶シール(P-P) E-8 直

規格	寸法	1個	
1/1-H65	520×320×67	¥1,920	313-6001
1/1-H100	520×320×101	¥2,100	313-6002
1/1-H150	520×320×150	¥2,350	313-6003
1/1-H200	520×320×199	¥3,000	313-6004
1/2-H65	320×260×67	¥1,100	313-6005
1/2-H100	320×260×98	¥1,240	313-6006
1/2-H150	320×260×149	¥1,380	313-6007
1/2-H200	320×260×198	¥1,600	313-6008



② シールストッカーA型(P-P) N-4 直

規格	寸法	1個	
A-33	330×245×115	¥1,650	313-0233
A-28	275×205×115	¥1,350	313-0228



③ シールストッカーC型(P-P) N-4 直

規格	寸法	1個	
C-33	330×245×230	¥1,850	313-0133
C-28	275×205×230	¥1,550	313-0128



④ シールストッカーF型(P-P) N-4 直

規格	寸法	1個	
F-33	330×245×300	¥2,250	313-0033
F-28	275×205×300	¥1,750	313-0028



⑤ タフキーパージャンボケース(P-P) E-8 在

規格	寸法	1個	
B-1882TB	260×190×89	¥1,260	317-1882
B-1883TB	306×227×103	¥1,540	317-1883
B-1884TB	362×268×120	¥1,980	317-1884

※食洗器可



⑥ タフキーパーフードケース(P-P) E-8 直

規格	寸法	1個	
B-1800TB	156×111×50	¥450	317-1800
B-1801TB	179×127×55	¥530	317-1801
B-1802TB	206×142×59	¥600	317-1802

※食洗器可



⑦ スマートフラップ角型(P-P) E-14 直

規格	寸法	1組	
A-040(4個入)	147×103×52	¥540	318-2840
A-041(3個入)	169×117×56	¥540	318-2841
A-042(2個入)	191×130×64	¥540	318-2842



⑧ 丸キーパー E-8 直
※本体P-P/蓋P-E

規格	寸法	1個	
B-314	151φ×127	¥530	313-2314
B-315	182φ×141	¥640	313-2315



⑨ ラウンドポット E-8 直
※本体P-P/蓋P-E

規格	寸法	1個	
B-1835	135φ×83	¥540	313-2835
B-1818	184φ×133	¥850	313-2818



⑩ ハイパック丸型 E-10 直 納3
※本体P-P/蓋P-E

規格	寸法	1個	
S-60	110φ×66	¥ 290	313-2960
S-61	140φ×80	¥ 360	313-2961
S-62	157φ×113	¥ 510	313-2962
S-65	187φ×140	¥ 690	313-2965
S-66	218φ×162	¥1,010	313-2966



① KSザル(P-P) **N-4 在**

規格	寸法	1枚	
KS-101	210φ×35	¥ 70	313-5101
KS-103	210φ×23	¥ 70	313-5103



② Pザル青(P-P) **N-4 在**

規格	寸法	1枚	
特小	167φ×50	¥ 80	313-5061
小	185φ×55	¥ 85	313-5062
中	220φ×60	¥ 95	313-5063
大	245φ×65	¥110	313-5064
特大	290φ×80	¥210	313-5065



③ Pザル黒(P-P) **N-4 在**

規格	寸法	1枚	
小	185φ×55	¥ 85	313-5162
中	220φ×60	¥ 95	313-5163
大	245φ×65	¥110	313-5164
特大	290φ×80	¥210	313-5165

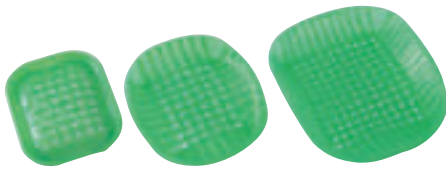

角水切皿小 特小 小・中

④ 魚ザル緑(P-P) **N-4 在**

規格	寸法	1枚	
角水切皿小	175×130×20	¥105	313-5010
魚ザル特小	200×165×25	¥ 85	313-5001
魚ザル 小	240×195×41	¥160	313-5002
魚ザル 中	290×230×55	¥180	313-5003



⑤ 魚ザル黒(P-P) **N-4 在**

規格	寸法	1枚	
特小	200×165×25	¥ 95	314-5001
小	240×195×41	¥175	314-5002
中	290×230×55	¥200	314-5003

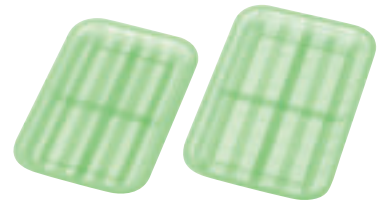

⑥ 寿ザル(P-P) **N-4 在**

規格	寸法	1枚	
小	210×147×18	¥50	313-5011
大	240×157×20	¥55	313-5013
2L	275×173×20	¥60	313-5014
3L	305×185×20	¥70	313-5015



10号干物 11号干物

⑦ 干物ザル(P-P) **N-4 在**

規格	寸法	1枚	
10号干物	240×160×20	¥35	313-5110
11号干物	305×185×20	¥50	313-5111



⑧ 麺バット(P-P) **N-4 在**

規格	寸法	1枚	
小	228×173×25	¥ 95	313-5020
中	247×190×27	¥100	313-5022



⑨ 竹ザル(P-P) **N-4 在**
寸法・248×190×15
1枚 ¥90 [313-5021](#)



⑩ KSバット(P-P) **N-4 在**

規格	寸法	1枚	
小	235×170×30	¥ 90	313-5192
中	255×195×30	¥110	313-5193
大	295×220×45	¥130	313-5194



⑪ 盛皿(P-P) **N-4 在**

規格	寸法	1枚	
1号	250φ×38	¥155	318-6101
2号	230φ×34	¥125	318-6102
3号	210φ×34	¥110	318-6103
4号	190φ×25	¥100	318-6104
5号	175φ×20	¥ 85	318-6105

尺3竹番重 C-7 要納確

寸法:392×274×50(44)

材質・メラミン樹脂

番号	規格	1枚	
①	アイボリー	¥4,200	316-0860
②	黒 内朱塗	¥5,400	316-0862
③	金雲流	¥6,600	316-0864
④	栃	¥6,000	316-0866
⑤	白 唐津	¥6,900	316-0868
⑥	クリンブ網	¥4,100	316-0870

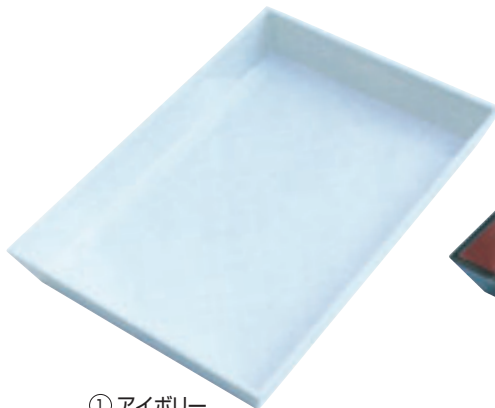

① アイボリー

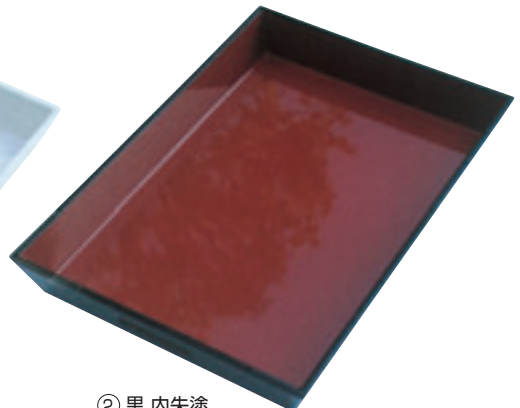

② 黒 内朱塗

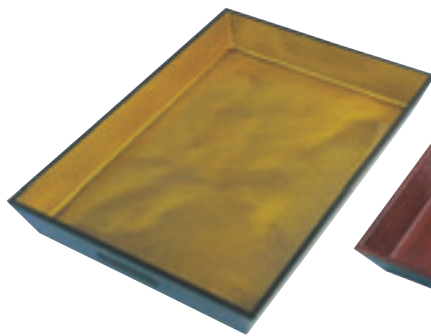

③ 金雲流

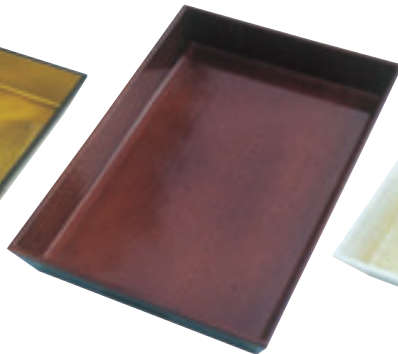

④ 栃

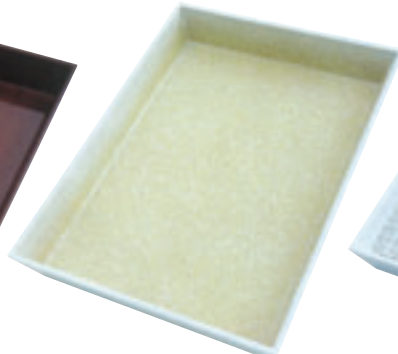

⑤ 白 唐津

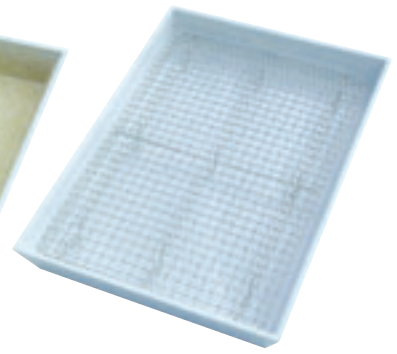

⑥ クリンブ網(ステン18-8)
寸法:358×242×26

舟形布目盆 C-7 要納確

尺2寸法:361×282×25

尺3寸法:393×307×26

材質・ABS塗仕上

クリンブ網(ステン18-8)寸法

尺2用:334×264×15

尺3用:372×287×15

番号	規格	1枚	
⑦	溜 尺2	¥1,900	316-1012
	溜 尺3	¥2,350	316-1013
⑧	アイボリー 尺2	¥2,100	316-1022
	アイボリー 尺3	¥2,500	316-1023
⑨	紫檀 尺2	¥3,200	316-1032
	紫檀 尺3	¥3,800	316-1033
⑩	栃 尺2	¥2,400	316-1042
	栃 尺3	¥3,000	316-1043
⑪	クリンブ網 尺2用	¥4,800	316-1052
	クリンブ網 尺3用	¥4,200	316-1053

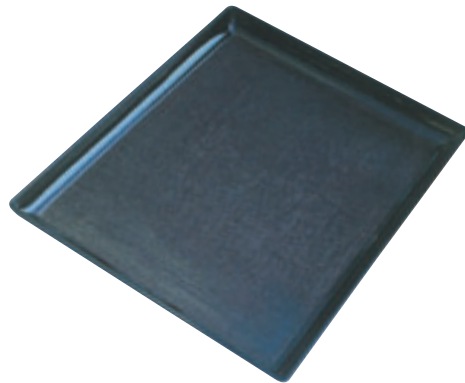

⑦ 溜



⑧ アイボリー



⑨ 紫檀

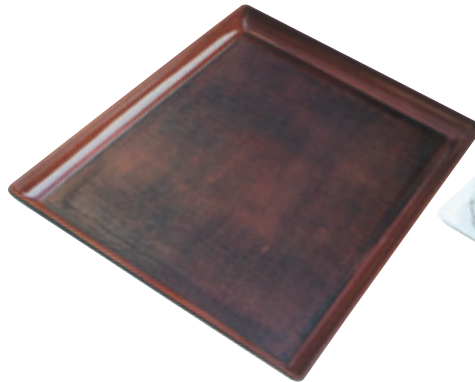

⑩ 栃

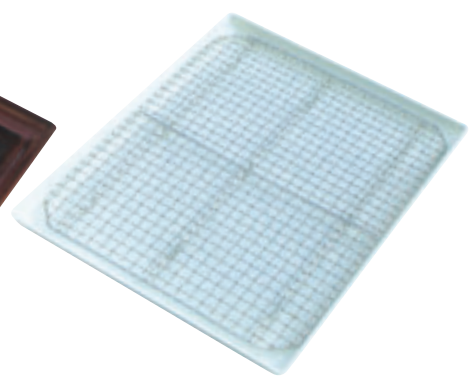

⑪ クリンブ網

尺5寸長手御膳 C-7 要納確

寸法・443×324×61(52)

材質・ABS塗仕上

番号	規格	1枚	
①	黒	¥5,100	316-0750
②	溜	¥5,500	316-0760
③	アイボリー	¥5,200	316-0762
④	金雲流	¥6,200	316-0764
⑤	栃	¥6,200	316-0766
⑥	白唐津	¥6,200	316-0767
⑦	黄王織部	¥6,200	316-0768
⑧	クリンブ網	¥4,900	316-0770

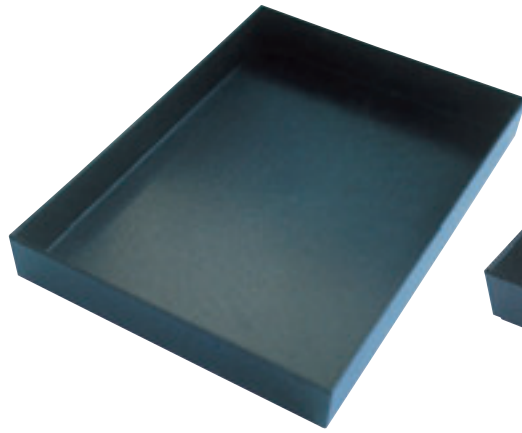

① 黒

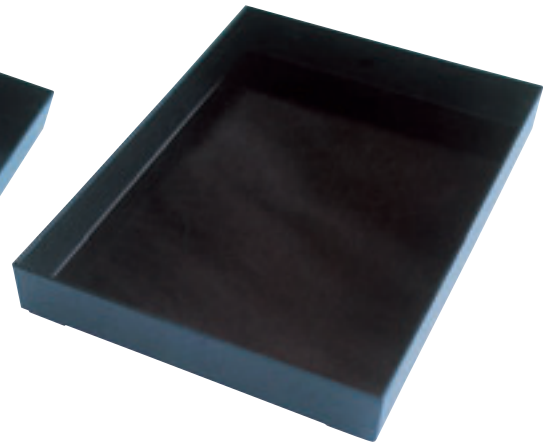

② 溜

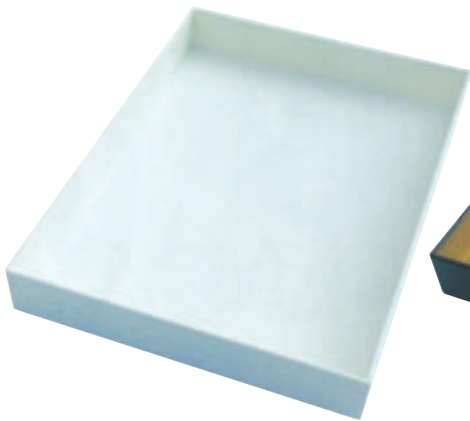

③ アイボリー

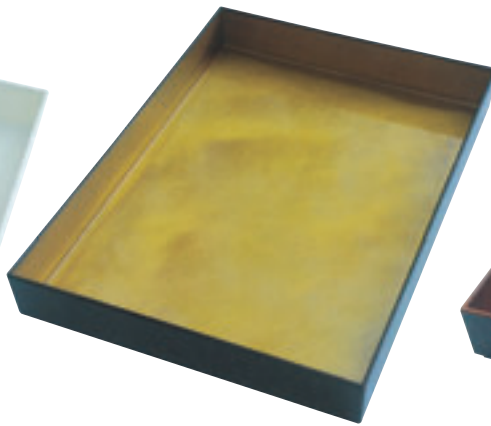

④ 金雲流

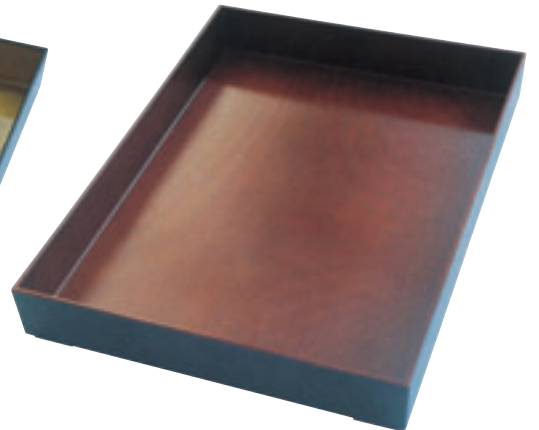

⑤ 栃



⑥ 白唐津

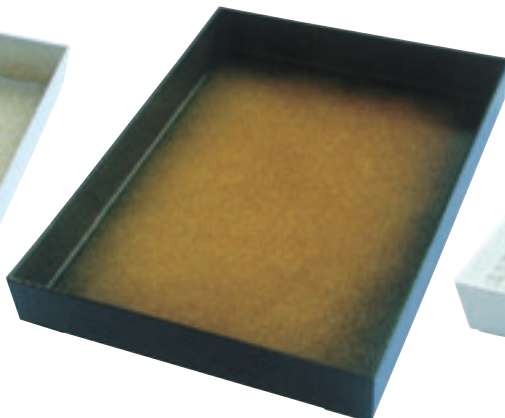

⑦ 黄王織部

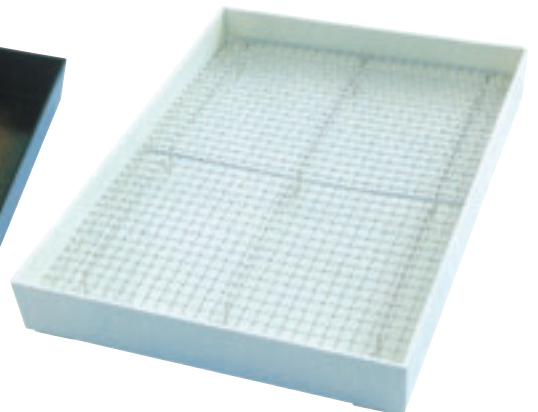

⑧ クリンブ網(ステン18-8)
寸法・431×312×26

新尺7寸長手盆 C-7 要納確

寸法・490×249×56(48)

材質・ABS塗仕上

番号	規格	1枚	
①	黒	¥3,000	316-0650
②	溜	¥3,300	316-0660
③	アイボリー	¥4,000	316-0662
④	金雲流	¥5,000	316-0664
⑤	栃	¥5,000	316-0666
⑥	白唐津	¥5,000	316-0667
⑦	黄王織部	¥5,000	316-0668
⑧	クリンブ網	¥4,700	316-0670

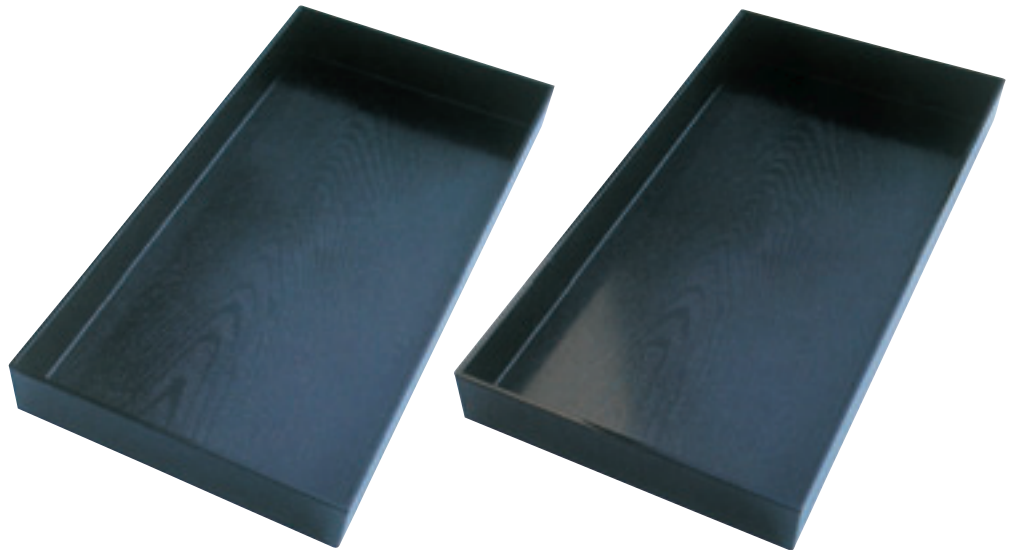

① 黒

② 溜

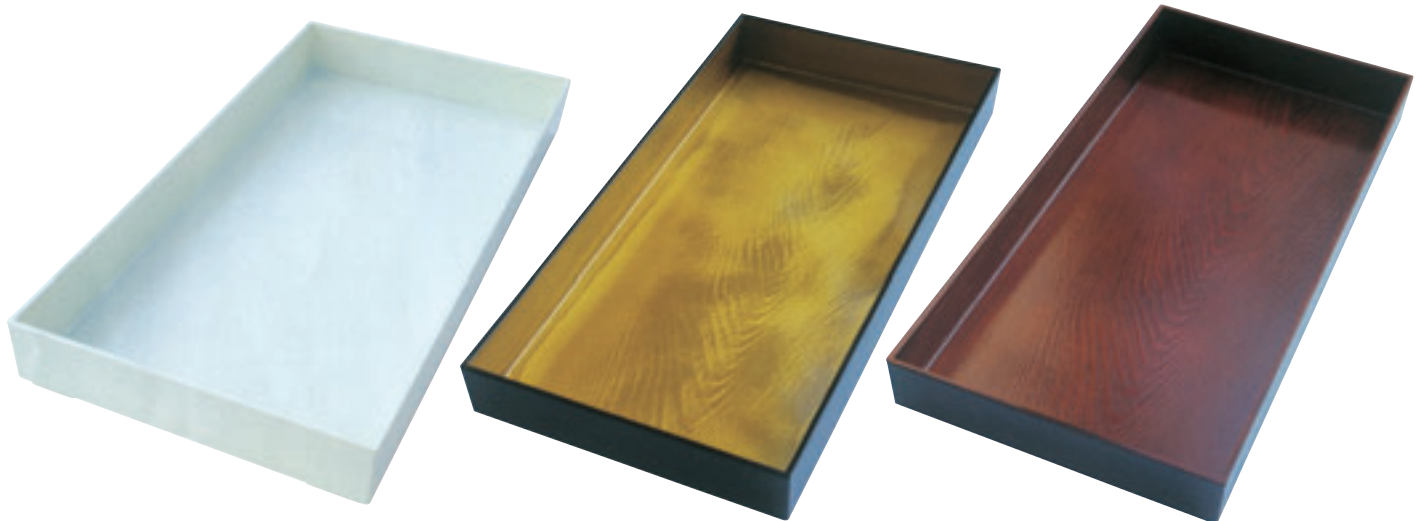

③ アイボリー

④ 金雲流

⑤ 栃

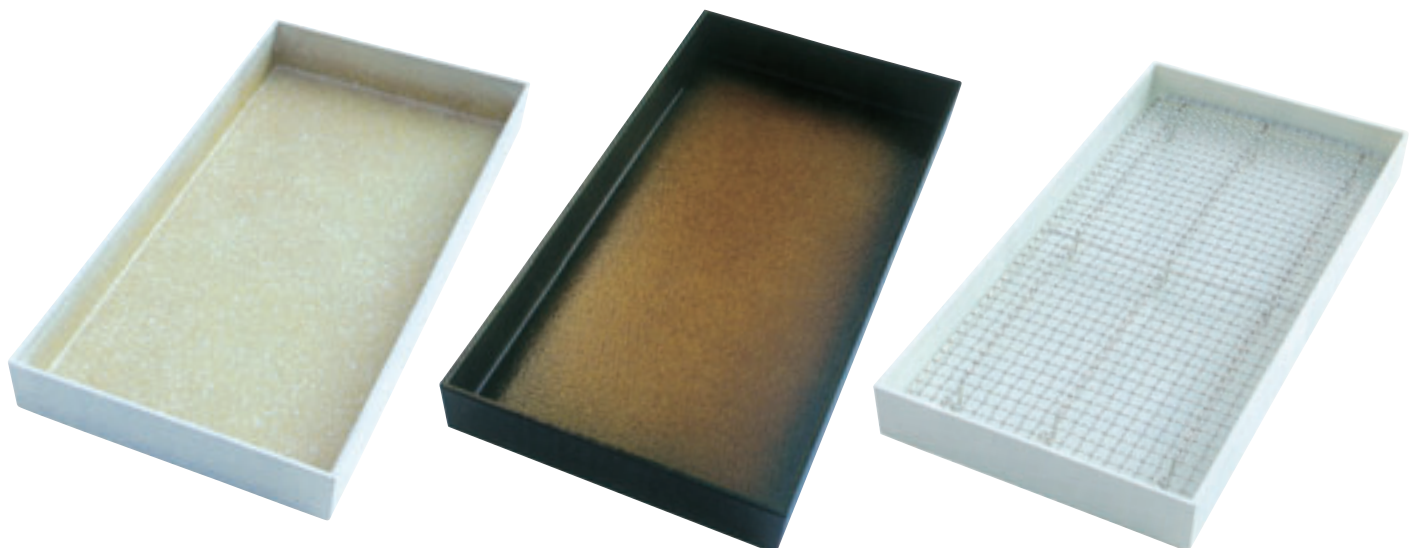

⑥ 白唐津

⑦ 黄王織部

⑧ クリンブ網(ステン18-8)
寸法・473×232×26

尺7寸松花堂 C-7 要納確

寸法:490×370×60(52)

材質:ABS塗仕上

番号	規格	1枚	
①	黒	¥4,600	316-0550
②	溜	¥5,200	316-0560
③	アイボリー	¥5,400	316-0562
④	金雲流	¥6,200	316-0564
⑤	栃	¥6,200	316-0566
⑥	白唐津	¥6,200	316-0567
⑦	黄王織部	¥6,200	316-0568
⑧	クリンプ網	¥6,500	316-0570

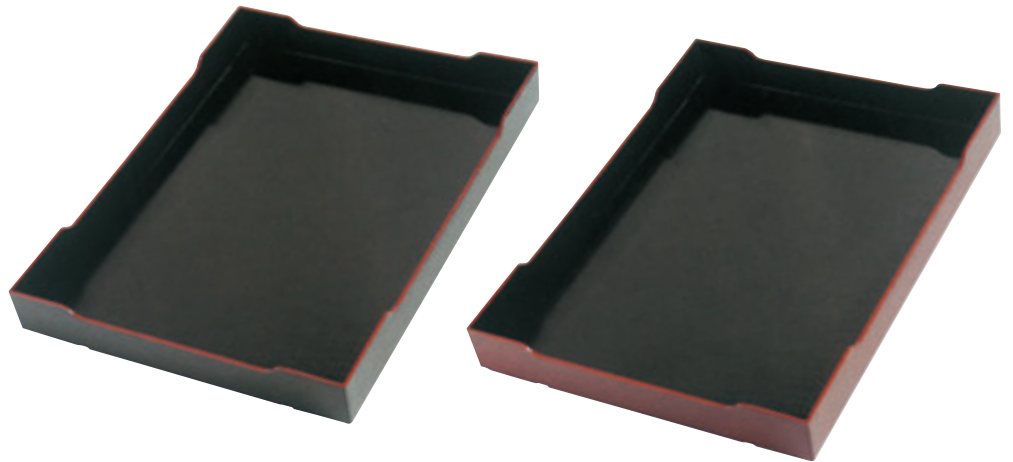

① 黒

② 溜

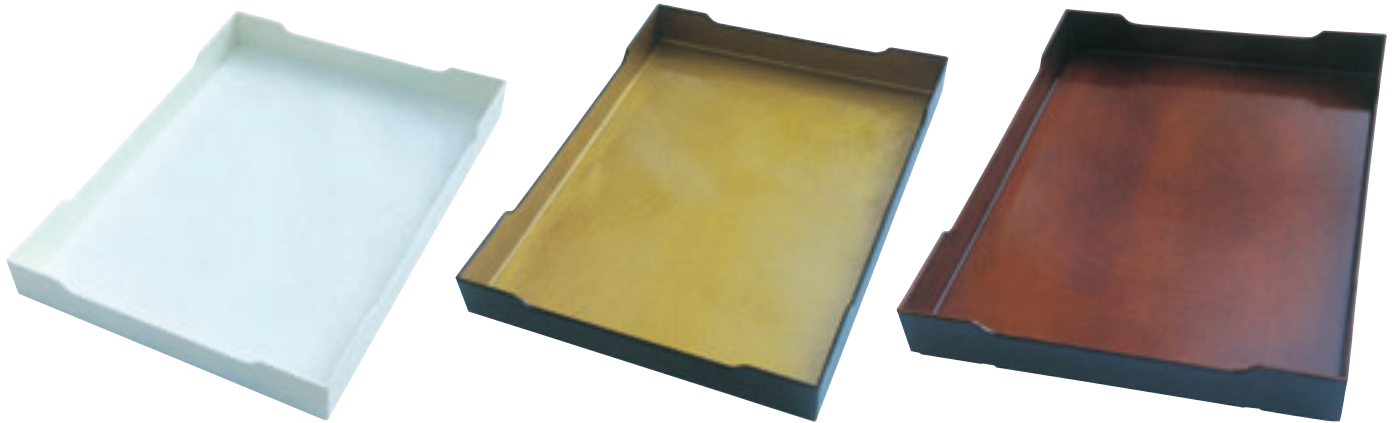

③ アイボリー

④ 金雲流

⑤ 栃

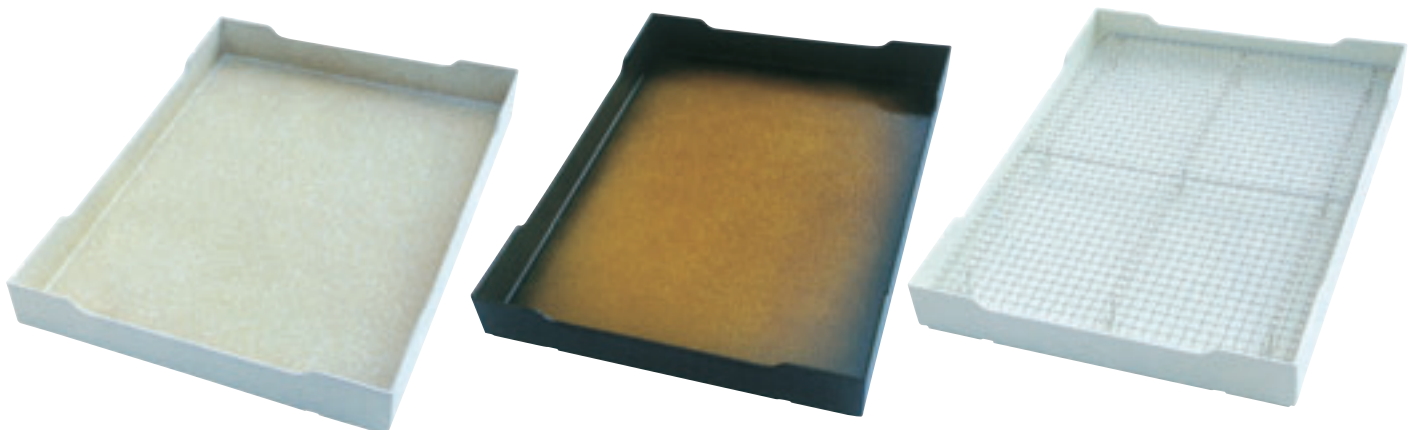

⑥ 白唐津

⑦ 黄王織部

⑧ クリンプ網(ステン18-8)
寸法:472×352×26

モデリカ(ABS塗仕上) ①～⑪は35H・15Hの両面仕様の多目的容器です / 表裏は同じ模様です

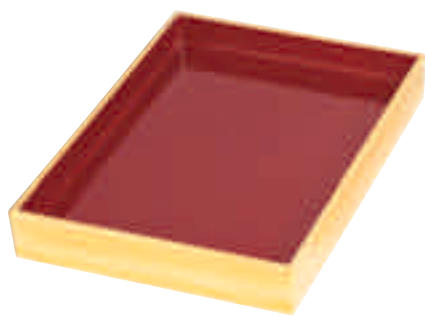

① モデリカ・木目朱 C-7 在

規格	寸法	1枚	
大	400×290×55	¥6,700	316-0033
小	330×270×55	¥5,000	316-0030

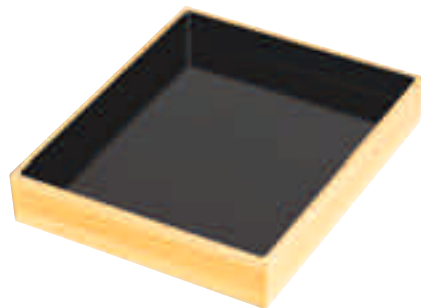

② モデリカ・木目黒 C-7 在

規格	寸法	1枚	
大	400×290×55	¥6,700	316-0133
小	330×270×55	¥5,000	316-0130



③ モデリカ・総紫檀 C-7 在

規格	寸法	1枚	
大	400×290×55	¥9,000	316-0233
小	330×270×55	¥7,000	316-0230

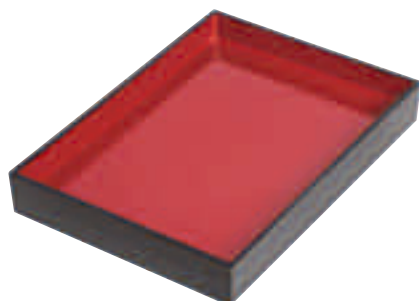

④ モデリカ・黒檀朱 C-7 在

規格	寸法	1枚	
大	400×290×55	¥7,000	316-0333
小	330×270×55	¥5,200	316-0330

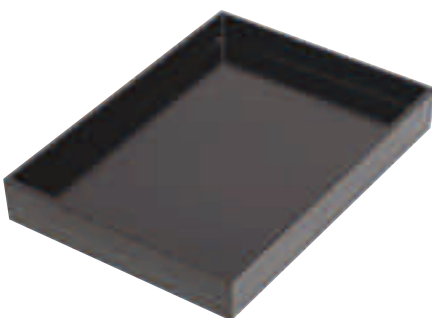

⑤ モデリカ・黒檀黒 C-7 在

規格	寸法	1枚	
大	400×290×55	¥7,000	316-0433
小	330×270×55	¥5,200	316-0430



⑥ モデリカ・マホガニー木目 内黒 C-7 在

規格	寸法	1枚	
大	400×290×55	¥7,600	317-3033
小	330×270×55	¥5,800	317-3030

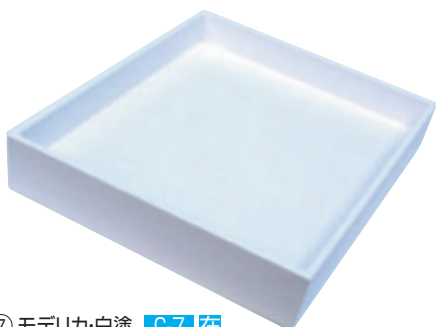

⑦ モデリカ・白塗 C-7 在

規格	寸法	1枚	
大	400×290×55	¥5,000	317-3133
小	330×270×55	¥3,800	317-3130

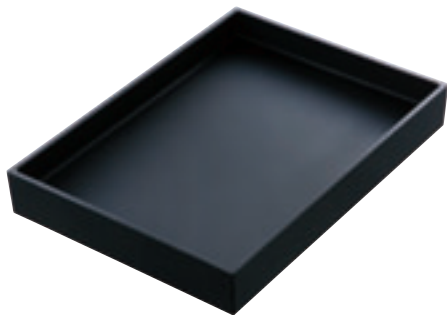

⑧ モデリカ・黒塗 C-7 在

規格	寸法	1枚	
大	400×290×55	¥4,600	317-3233
小	330×270×55	¥3,400	317-3230

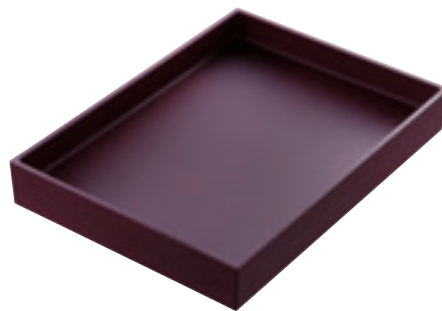

⑨ モデリカ・ブラウン C-7 在

規格	寸法	1枚	
大	400×290×55	¥5,400	317-3333
小	330×270×55	¥4,000	317-3330

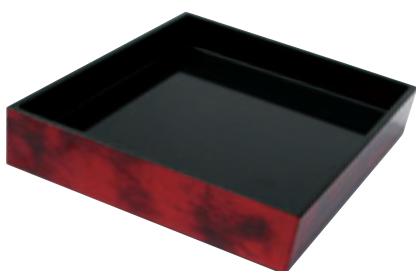

⑩ モデリカ・赤べっ甲 内黒 C-7 在

規格	寸法	1枚	
大	400×290×55	¥5,100	317-3433
小	330×270×55	¥3,800	317-3430

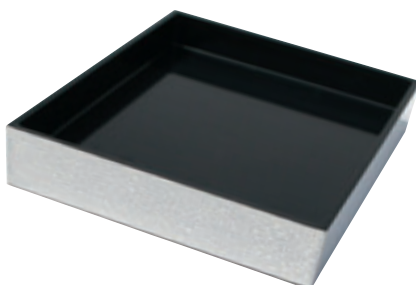

⑪ モデリカ・銀べっ甲 内黒 C-7 在

規格	寸法	1枚	
大	400×290×55	¥5,400	317-3533
小	330×270×55	¥4,000	317-3530



モデリカ用アミ各種P.124の③～⑦をご参照下さい



① モデリカ・ホワイトアクリア **C-7** 在

規格	寸法	1枚	
大	400×290×55	¥7,200	318-2913
小	330×270×55	¥5,400	318-2910

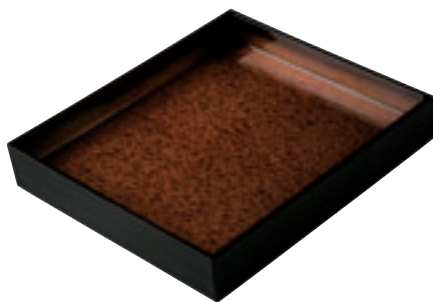

② モデリカ・アクリアブラウン **C-7** 在

規格	寸法	1枚	
大	400×290×55	¥8,400	318-2923
小	330×270×55	¥6,700	318-2920

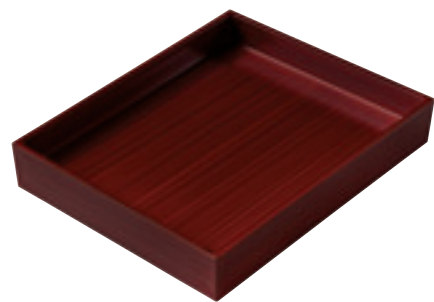

③ モデリカ・赤茶刷毛目 **C-7** 在

規格	寸法	1枚	
大	400×290×55	¥8,000	318-2933
小	330×270×55	¥6,400	318-2930

モデリカ (受注生産品)

掲載している商品は 受注生産品の一部見本です その他にも数多くの模様がありますので お問い合わせ下さい。全面模様、片面模様、側面模様などができます 又別注模様もできます。製作には 1サイズ30枚以上のご発注が必要です 納期は15日間～1ヶ月程度必要です (価格はその都度)

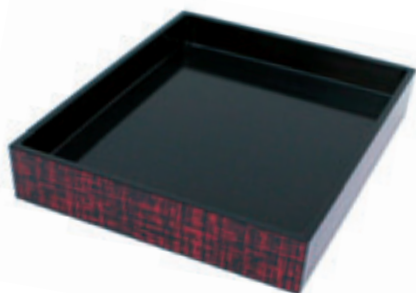

黒布目 内黒

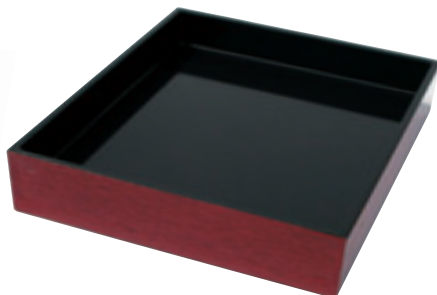

後藤塗 内黒

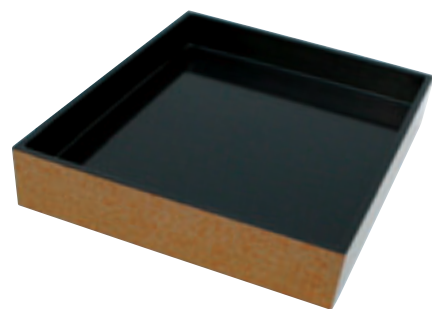

アクリアイロー 内黒



黒柿 内白

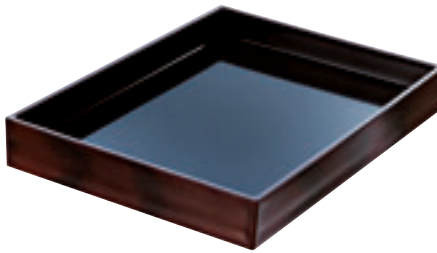

茶刷毛目 内黒

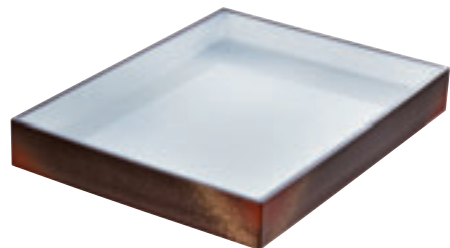

茶金たたき 内白



春慶塗

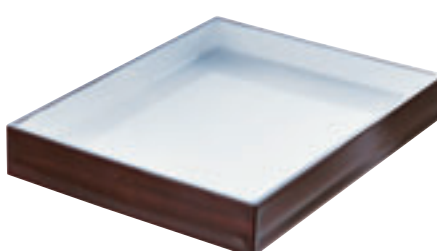

チーク木目 内白



銀かすみ 内白

デリトレー

(ABS塗仕上
アミ・18-8ステン、10mmピッチ)

C-4 直

※デリカ、寿司、米飯等で幅広く使用することができる
多目的容器です。50枚以上のご発注で別注色の
制作をすることができます。納期が便利なスタッキング式です
ご不明な点はお問合わせ下さい

規格	品名・規格	寸法	1枚	
①	デリトレー-3024	300×240×70(30)	¥4,800	317-3603
②	デリトレー-4524	450×240×70(30)	¥5,800	317-3604
③	デリトレー-6024	600×240×70(30)	¥6,500	317-3606
④	デリトレー専用アミ3024用	268×215×15	¥2,100	317-3613
⑤	デリトレー専用アミ4524用	415×215×15	¥2,750	317-3614
⑥	デリトレー専用アミ6024用	570×215×15	¥3,400	317-3616

規格品模様・黒、黒内朱、チーク、白木、ローズ朱の5種類

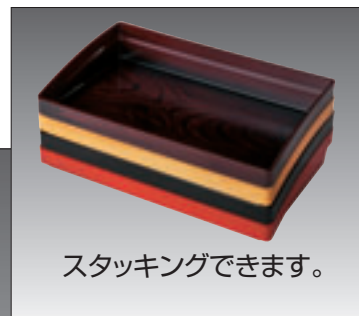

スタッキングできます。

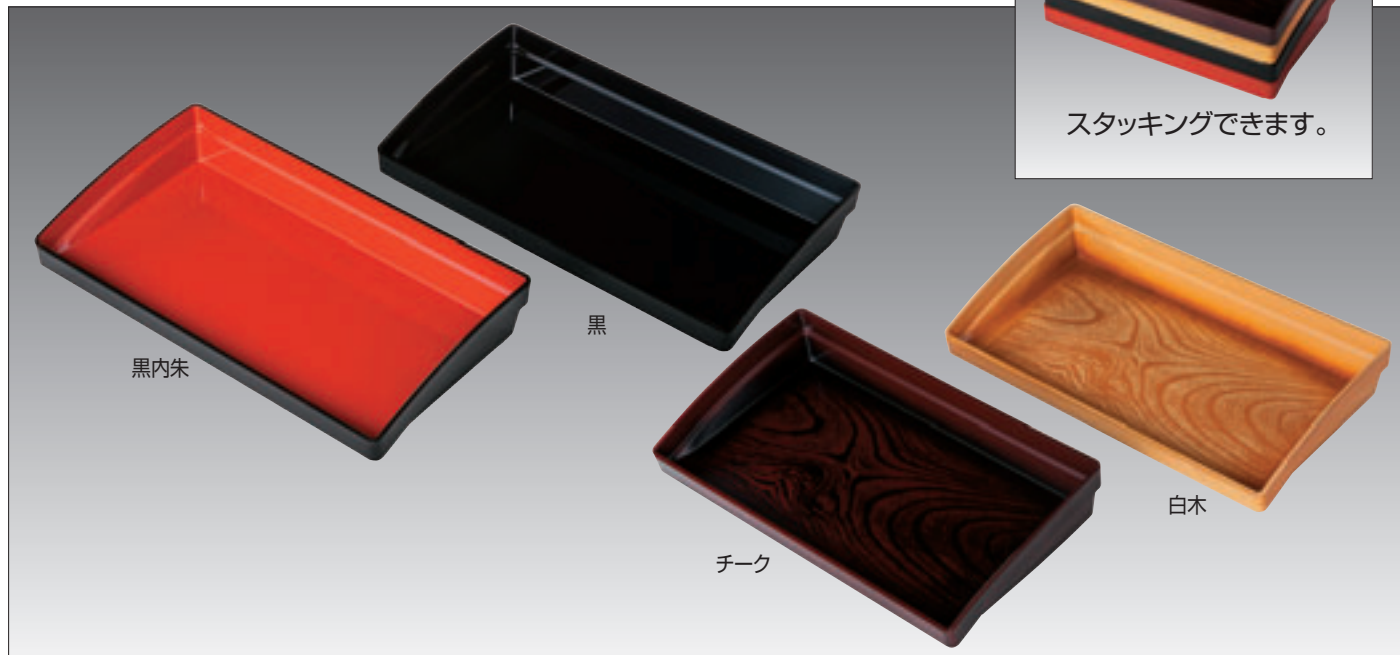

黒内朱

黒

チーク

白木

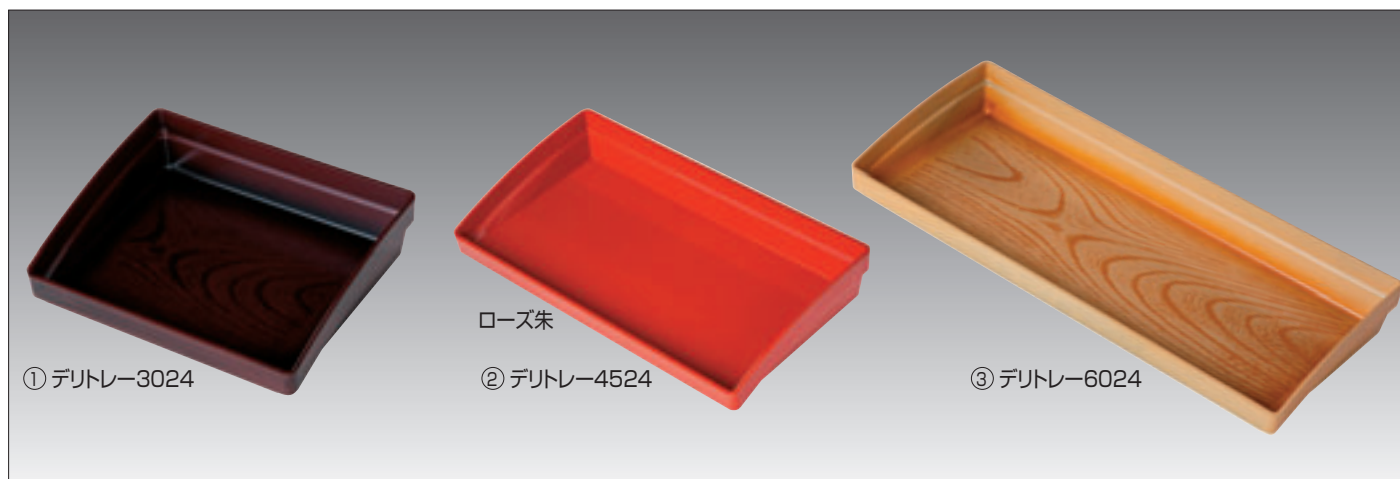

① デリトレー-3024

ローズ朱

② デリトレー-4524

③ デリトレー-6024

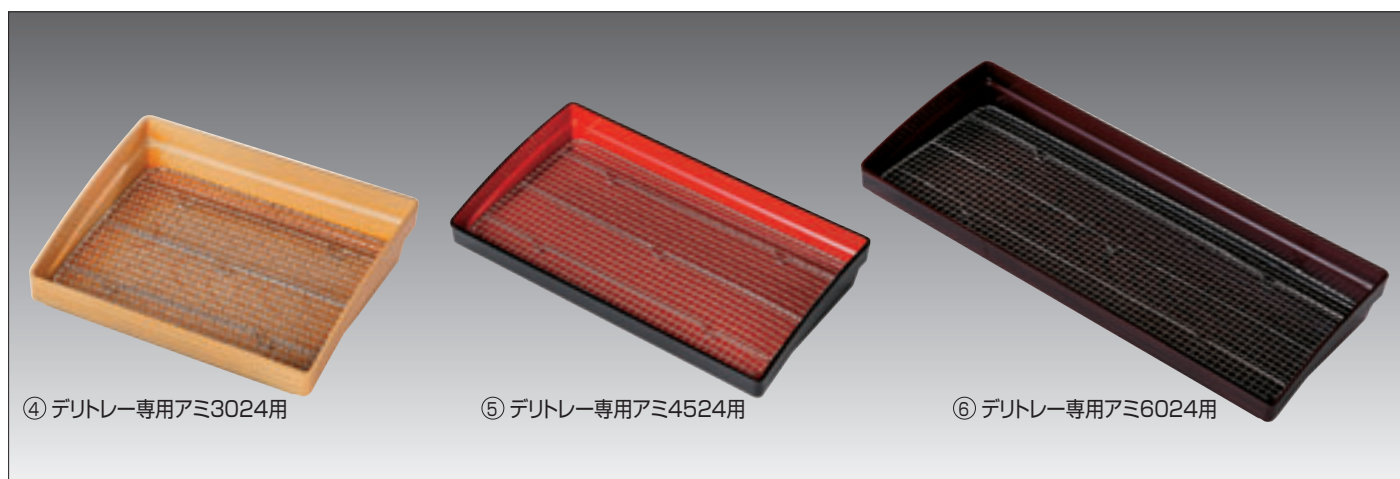

④ デリトレー専用アミ3024用

⑤ デリトレー専用アミ4524用

⑥ デリトレー専用アミ6024用

菓子番重 (クリア塗装をしっかりと施した容器です
P124の惚華盆用の蓋・木製スノコステンアミ・クリンブ網等も使用できます)

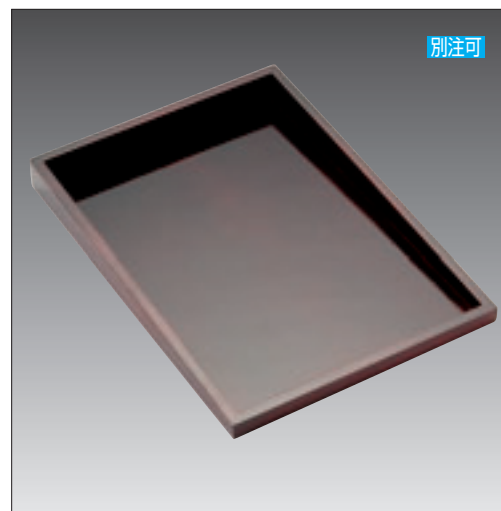
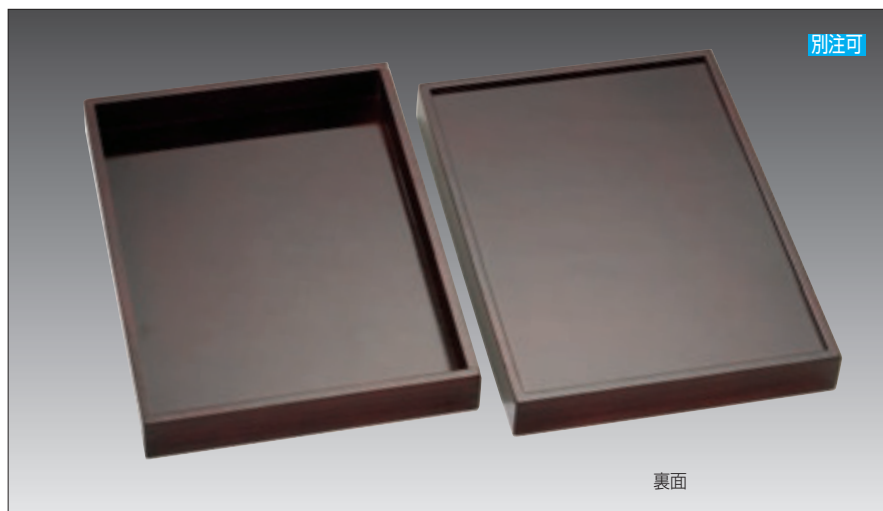

① 菓子番重 **E-10** 在

規格	寸法	1枚	
特大	447×357×45(35)	¥5,200	315-2050
大大	398×313×45(35)	¥4,600	315-2051
大	400×290×45(35)	¥4,400	315-2054
小	330×270×45(35)	¥3,900	315-2052

② N型菓子番重 **E-10** 在

規格	寸法	1枚	
大	300×420×40(20)	¥5,600	315-2064
小	300×340×40(20)	¥4,800	315-2062

※底面はフラットです

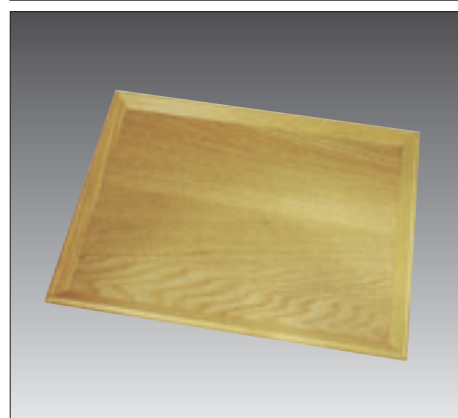

③ シンプルトレイ(クリア塗) **A-3** 直

規格	寸法	1枚	
S	330×240×25	¥3,000	317-4001
M	360×270×25	¥3,200	317-4002
L	390×290×25	¥3,800	317-4003



⑤ 宴角盆(漆塗) **A-3** 直

規格	寸法	1枚	
21	210×210×22	¥1,300	315-2021
25	255×255×22	¥1,900	315-2025
30	300×300×22	¥2,700	315-2030



⑥ 焼杉長手盆(クリア塗装) **B-6** 直

規格	寸法	1枚	
尺2寸	365×242×20	¥ 8,800	318-5712
尺3寸	395×275×29	¥11,500	318-5713
尺5寸	454×311×29	¥14,000	318-5715



⑦ けやしき長手盆(クリア塗装) **B-6** 直

規格	寸法	1枚	
尺2寸	350×244×20	¥ 8,400	318-5722
尺3寸	380×270×18	¥10,500	318-5723
尺5寸	420×285×18	¥12,400	318-5724

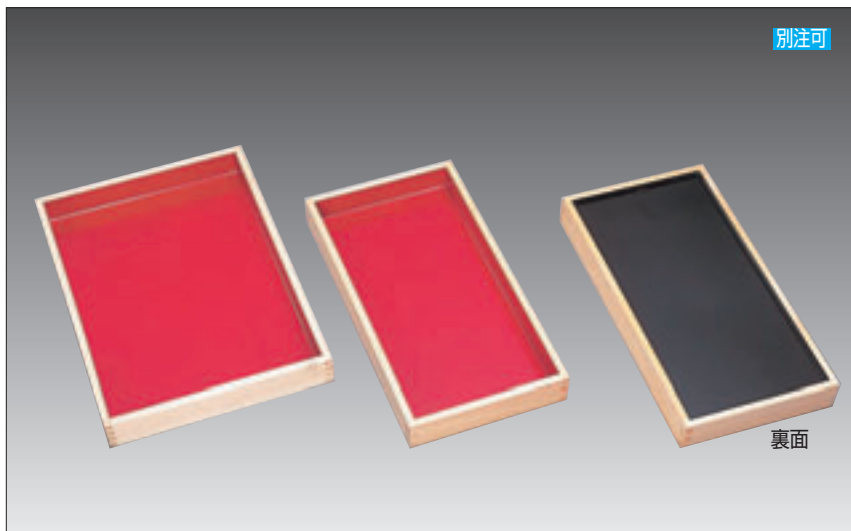

① 惣華盆内朱(裏黒) E-10 在

規格	寸法	1枚	
深型特大	447×357×45(35)	¥6,000	315-0030
深型大大	398×313×45(35)	¥5,300	315-0031
深型大	400×290×45(35)	¥5,000	315-0034
深型小	330×270×45(35)	¥4,500	315-0032
浅型大	400×290×45(20)	¥5,000	315-0134
浅型小	330×270×45(20)	¥4,500	315-0132
八ム	400×210×45(35)	¥4,600	315-0035

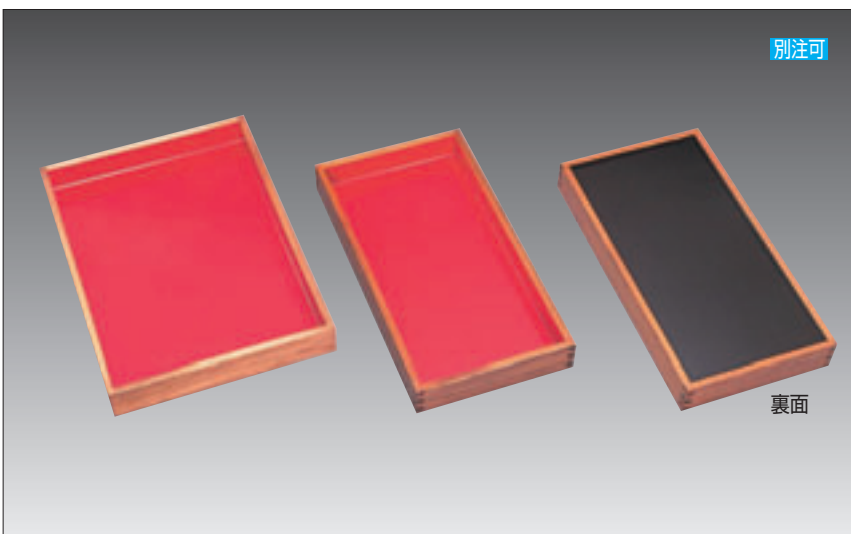

② 焼杉惣華盆(裏黒) E-10 在

規格	寸法	1枚	
深型特大	447×357×45(35)	¥6,000	315-0010
深型大大	398×313×45(35)	¥5,300	315-0011
深型大	400×290×45(35)	¥5,000	315-0014
深型小	330×270×45(35)	¥4,500	315-0012
八ム	400×210×45(35)	¥4,600	315-0015



③ 惣華盆内黒 E-10 在

規格	寸法	1枚	
深型特大	447×357×45(35)	¥6,000	315-0020
深型大大	398×313×45(35)	¥5,300	315-0021
深型大	400×290×45(35)	¥5,000	315-0024
深型小	330×270×45(35)	¥4,500	315-0022



④ 惣華盆クリアー E-10 在

規格	寸法	1枚	
深型特大	447×357×45(35)	¥5,800	315-1000
深型大大	398×313×45(35)	¥5,100	315-0001
深型大	400×290×45(35)	¥4,800	315-0004
深型小	330×270×45(35)	¥4,300	315-0002



① 惣華盆透明蓋(P-S) **N-6** 在 / 蓋以外は別売品です

規格	寸法	1枚	
大(No.1)	465×370×120	¥1,750	315-0096
中(No.2)	410×320×105	¥1,200	315-0097

※かぶせ蓋タイプで使用、対応商品は(左ページ参照)

大は惣華盆各種類の深型大・浅型大

中は惣華盆各種類の深型小・浅型小です



② 惣華盆透明蓋(P-S) **N-6** 在 / 蓋以外は別売品です

規格	寸法	1枚	
大(No.1)	465×370×120	¥1,750	315-0096
中(No.2)	410×320×105	¥1,200	315-0097

※のせ蓋タイプで使用、対応商品は(左ページ参照)

大は惣華盆各種類の深型特大

中は惣華盆各種類の深型大大です

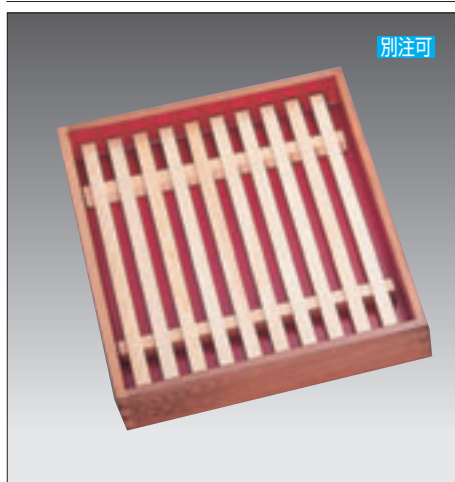

別注可

③ 惣華盆木製スノコ **E-10** 在

規格	寸法	1枚	
特大用	420×330×18	¥2,900	315-0058
大大用	372×287×18	¥2,500	315-0056
大用	373×265×18	¥2,200	315-0054
小用	303×245×18	¥1,900	315-0052



別注可

④ 惣華盆焼調スノコ **E-10** 在

規格	寸法	1枚	
特大用	420×330×18	¥3,200	315-0048
大大用	372×287×18	¥2,800	315-0046
大用	373×265×18	¥2,500	315-0044
小用	303×245×18	¥2,200	315-0042



別注可

⑤ 惣華盆ステンアミ(ステン18-8) **E-10** 在

規格	寸法	1枚	
大用	373×262×12	¥1,540	315-0064
小用	303×243×12	¥1,400	315-0062

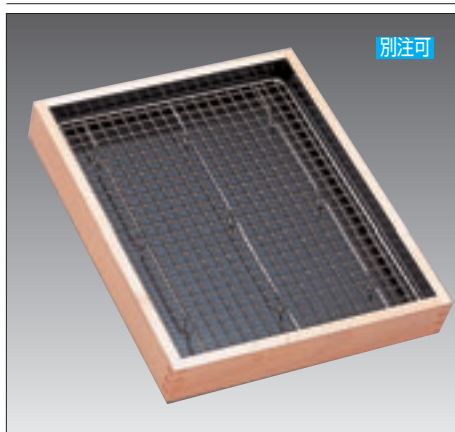

別注可

⑥ 惣華盆クリンブアミ(ステン18-8) **E-10** 在

規格	寸法	1枚	
特大用	420×330×15	¥3,800	315-0078
大大用	372×287×15	¥3,400	315-0076
大用	373×262×15	¥3,080	315-0074
小用	303×243×15	¥2,700	315-0072

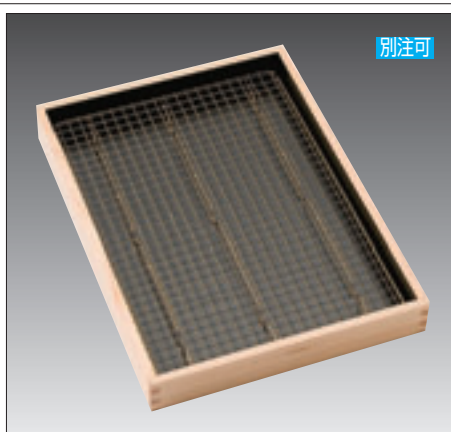

別注可

⑦ 金仕上惣華盆クリンブ網(ステン18-8) **E-10** 在

規格	寸法	1枚	
特大用	420×330×15	¥8,200	315-0088
大大用	372×287×15	¥6,800	315-0086
大用	373×262×15	¥6,000	315-0084
小用	303×243×15	¥4,800	315-0082

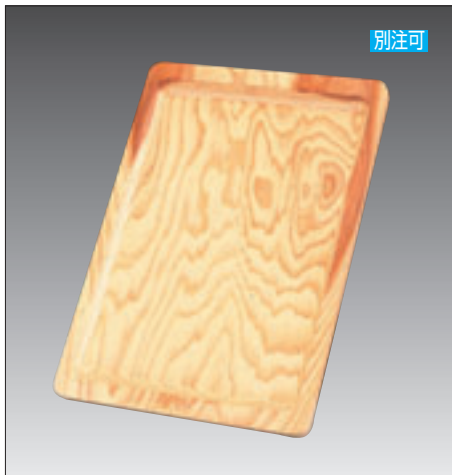

別注可

① 白木盆 E-7 直 納4

規格	寸法	1枚	
大	400×290×28	¥5,600	315-1014
中	370×270×28	¥4,800	315-1013
小	320×240×28	¥4,200	315-1012
八ム	400×210×28	¥4,500	315-1015



別注可

② 焼杉盆 E-8 直 納4

規格	寸法	1枚	
大	420×305×30	¥5,600	315-1224
中	375×275×30	¥4,800	315-1223
小	320×240×28	¥4,200	315-1222
八ム	400×210×28	¥4,500	315-1225



別注可

③ 深型白木盆 E-7 在

規格	寸法	1枚	
大	390×290×40	¥8,000	315-1514
スノコ	344×253×18	¥2,400	315-1524



④ トレーケース本体 C-10 在

規格	寸法	1枚	
小	330×250×18	¥3,800	313-0012
中	376×282×18	¥4,500	313-0013
大	423×319×18	¥5,600	313-0014



⑤ トレーケース蓋 N-4 在

規格	寸法	1枚	
小(No.4)	310×245×90	¥ 680	313-0122
中(No.3)	360×280×95	¥ 840	313-0123
大(No.2)	410×320×105	¥1,200	313-0124



⑥ 天然木ピザトレー H-10 在 / パイン材

規格	寸法	1枚	
300	300φ×20	¥3,000	331-0300
375	375φ×20	¥3,400	331-0375
450	450φ×20	¥5,800	331-0450

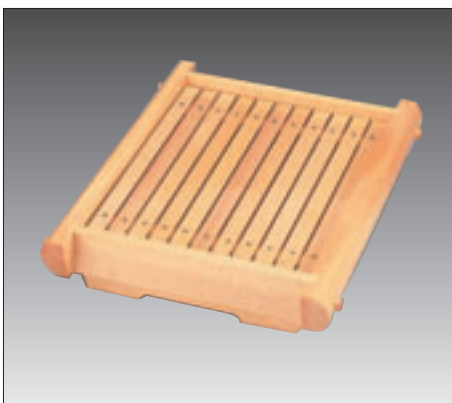

⑦ 舟型盛台(スノコ付) E-8 在

規格	寸法	1枚	
UH-370	265×370×70	¥ 9,400	315-1837
UH-440	320×445×70	¥11,800	315-1844
UH-500	350×540×80	¥18,000	315-1850
UH-600	370×635×100	¥26,000	315-1860



別注可

⑧ スプルス両面盆 C-10 納7

規格	寸法	1枚	
8060	800×600×25	¥22,000	315-1161
8030	800×300×25	¥15,000	315-1162
7440	740×400×25	¥16,400	315-1165
6040	600×400×25	¥11,000	315-1167
4530	450×300×25	¥ 8,600	315-1169

※盛り付け台としてもバットとしても
使用できる両面仕様のバットです

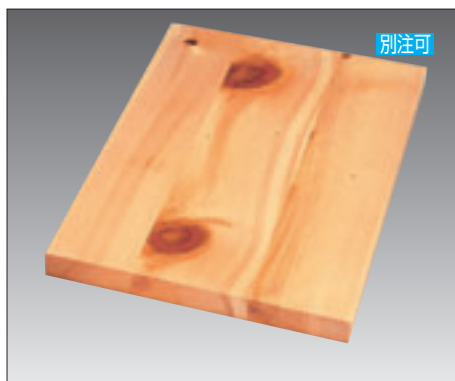

別注可

① 節付盛台平板 C-10 直 要納確
寸法:300×450×30
1枚 ¥13,800 315-1415

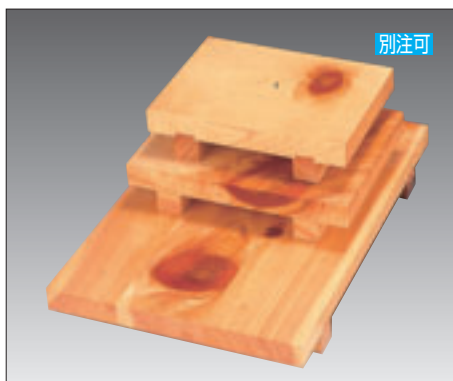

別注可

② 節付盛台 C-10 直 要納確

規格	寸法	1枚	
7寸	150×210×57	¥ 2,500	315-1707
8寸	180×240×57	¥ 3,200	315-1708
9寸	210×270×57	¥ 4,200	315-1709
R2寸	240×360×57	¥ 8,900	315-1712
R3寸	270×390×57	¥11,200	315-1713
R5寸	300×450×57	¥14,400	315-1715



別注可

③ 柁目盛台 C-10 直 納4

規格	寸法	1枚	
7寸	150×210×57	¥ 2,600	315-1607
8寸	180×240×57	¥ 3,700	315-1608
9寸	210×270×57	¥ 5,000	315-1609
R2寸	240×360×57	¥ 9,000	315-1612
R3寸	270×390×57	¥11,400	315-1613
R5寸	300×450×57	¥14,000	315-1615



別注可

④ 新マナ盛台紅節 C-10 直 納4

規格	寸法	1枚	
4.5×8	135×240×30	¥ 2,600	315-1945
5×8	150×240×30	¥ 2,800	315-1905
6×尺	180×300×30	¥ 4,900	315-1906
8×尺2	240×360×30	¥ 8,800	315-1908
尺×尺5	300×450×30	¥15,000	315-1910



別注可

⑤ 新マナ盛台柁目 C-10 直 納4

規格	寸法	1枚	
4×8	120×240×30	¥ 2,700	315-1804
5×8	150×240×30	¥ 2,900	315-1805
6×尺	180×300×30	¥ 5,100	315-1806
8×尺2	240×360×30	¥ 9,400	315-1808
尺×尺5	300×450×30	¥16,000	315-1810



⑥ 桧彫刻盛台 C-12 直 要納確

規格	寸法	1枚	
7寸	210×120×30	¥2,400	318-3007
8寸	240×150×30	¥2,700	318-3008
9寸	270×180×30	¥3,300	318-3009
尺	300×180×30	¥3,800	318-3010
R2寸	360×210×30	¥6,500	318-3012
R4寸	420×240×30	¥7,500	318-3014
R5寸	450×270×30	¥9,500	318-3015

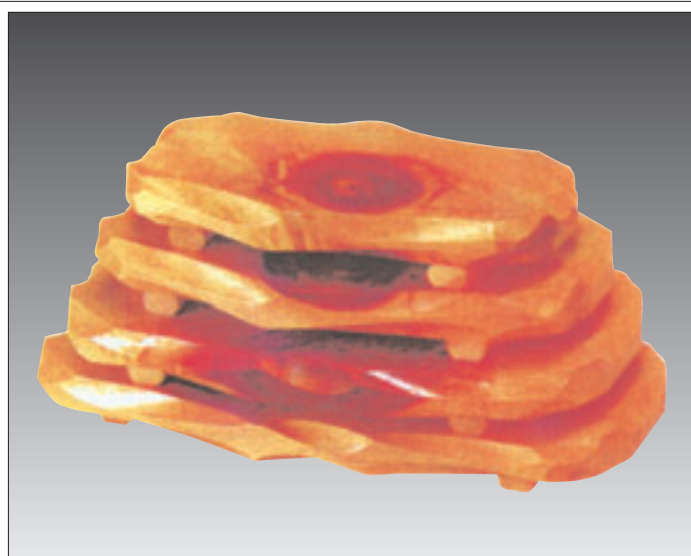

⑦ 桧彫刻節付盛台 C-12 直 要納確

規格	寸法	1枚	
7寸	210×120×30	¥2,400	318-3107
8寸	240×150×30	¥2,800	318-3108
9寸	270×180×30	¥3,300	318-3109
尺	300×180×30	¥3,800	318-3110
R2寸	360×210×30	¥6,500	318-3112

※①～⑤の製品は水漏れを防止できる程ウレタン塗装を施した容器です



① プラたが丸桶・クリア C-10 在

規格	寸法	1個	
24	240φ×72	¥ 5,300	318-3124
27	270φ×75	¥ 5,800	318-3127
30	300φ×75	¥ 6,500	318-3130
33	330φ×75	¥ 7,800	318-3133
36	360φ×90	¥ 8,800	318-3136
39	390φ×100	¥10,600	318-3139
42	420φ×100	¥11,800	318-3142
45	450φ×100	¥15,400	318-3145



② プラたが丸桶・うす茶 C-10 在

規格	寸法	1個	
24	240φ×72	¥ 5,800	318-3224
27	270φ×75	¥ 6,200	318-3227
30	300φ×75	¥ 7,100	318-3230
33	330φ×75	¥ 8,300	318-3233
36	360φ×90	¥ 9,800	318-3236
39	390φ×100	¥11,600	318-3239
42	420φ×100	¥12,800	318-3242
45	450φ×100	¥16,400	318-3245



③ プラたが丸桶・溜 C-10 在

規格	寸法	1個	
24	240φ×72	¥ 5,800	318-3324
27	270φ×75	¥ 6,200	318-3327
30	300φ×75	¥ 7,100	318-3330
33	330φ×75	¥ 8,300	318-3333
36	360φ×90	¥ 9,800	318-3336
39	390φ×100	¥11,600	318-3339
42	420φ×100	¥12,800	318-3342
45	450φ×100	¥16,400	318-3345



④ 竹張丸桶クリア C-10 在

規格	寸法	1個	
27	270φ×75	¥ 4,600	315-1427
33	330φ×75	¥ 6,200	315-1433
39	390φ×100	¥ 8,600	315-1439
42	420φ×100	¥ 9,500	315-1442

※①～⑤内径は外径より30mm小さい寸法です



⑤ 竹張丸桶茶 C-10 在

規格	寸法	1個	
33	330φ×75	¥ 6,600	315-1633
39	390φ×100	¥ 9,200	315-1639
42	420φ×100	¥10,200	315-1642
45	450φ×100	¥12,800	315-1645



⑥ ステンレス丸桶(ステン18-8) C-10 在

規格	寸法	1個	
30	323(300)φ×40	¥ 4,900	351-0030
33	353(340)φ×45	¥ 5,600	351-0033
36	390(365)φ×45	¥ 6,500	351-0036
40	425(400)φ×45	¥ 7,100	351-0040
45	475(450)φ×47	¥ 8,600	351-0045
50	530(500)φ×50	¥11,200	351-0050
55	580(550)φ×50	¥13,200	351-0055
60	632(600)φ×50	¥17,000	351-0060

※寸法欄の()の寸法は内径の底寸法です



別注可

⑦ すし桶クリア C-15 直 納4

規格	寸法	1個	
24	240φ×85	¥ 6,200	315-1024
27	270φ×90	¥ 7,200	315-1027
30	300φ×90	¥ 7,800	315-1030
33	330φ×90	¥ 8,800	315-1033
36	360φ×98	¥ 9,800	315-1036
39	390φ×103	¥12,200	315-1039
42	420φ×105	¥14,000	315-1042
45	450φ×105	¥21,000	315-1045
48	480φ×115	¥25,000	315-1048
54	540φ×148	¥36,400	315-1054
60	600φ×150	¥44,000	315-1060

※24～42は在庫あります



別注可

⑧ すし桶焼杉調 C-15 直 納7

規格	寸法	1個	
24	240φ×85	¥ 7,800	315-1724
27	270φ×90	¥ 8,800	315-1727
30	300φ×90	¥ 9,600	315-1730
33	330φ×90	¥11,200	315-1733
36	360φ×98	¥12,000	315-1736
39	390φ×103	¥13,800	315-1739
42	420φ×105	¥14,600	315-1742
45	450φ×105	¥22,400	315-1745
48	480φ×115	¥27,200	315-1748
54	540φ×148	¥36,000	315-1754
60	600φ×150	¥44,600	315-1760



別注可

⑨ すし桶朱 C-15 直 要納確

規格	寸法	1個	
24	240φ×85	¥ 7,800	315-1324
27	270φ×90	¥ 8,800	315-1327
30	300φ×90	¥ 9,600	315-1330
33	330φ×90	¥11,200	315-1333
36	360φ×98	¥12,000	315-1336
39	390φ×103	¥13,800	315-1339
42	420φ×105	¥14,600	315-1342

※⑦⑧⑨の内径は外径より約30mm小さい寸法です
高さの内寸法は表示寸法より約20mm小さい寸法です



② 野菜くり鉢丸 E-16 直

規格	寸法	1個	
大	450φ×80	¥12,500	318-4013
中	390φ×80	¥ 9,800	318-4015
小	330φ×80	¥ 7,500	318-4017



③ マホガニーサラダボール E-8 直

規格	寸法	1個	
36	355φ×90	¥2,050	318-4036
40	405φ×95	¥3,900	318-4040
45	455φ×110	¥5,100	318-4045
50	506φ×112	¥6,300	318-4050



別注可

④ クリンプ丸アミ(ステン18-8) C-10 在

規格	寸法	1枚	
21	208φ×40	¥ 3,600	351-0121
24	238φ×40	¥ 3,900	351-0124
27	268φ×40	¥ 4,500	351-0127
30	298φ×40	¥ 5,200	351-0130
33	328φ×40	¥ 5,600	351-0133
36	358φ×40	¥ 6,200	351-0136
39	388φ×40	¥ 8,200	351-0139
42	418φ×40	¥ 9,600	351-0142
45	445φ×40	¥10,600	351-0145
51	505φ×40	¥12,800	351-0151
57	565φ×40	¥15,600	351-0157



別注可

⑤ 金仕上クリンプ丸アミ(ステン18-8) C-10 直 納7

規格	寸法	1枚	
21	208φ×40	¥ 5,700	351-0221
24	238φ×40	¥ 6,200	351-0224
27	268φ×40	¥ 7,100	351-0227
30	298φ×40	¥ 8,100	351-0230
33	328φ×40	¥ 8,500	351-0233
36	358φ×40	¥10,100	351-0236
39	388φ×40	¥13,000	351-0239

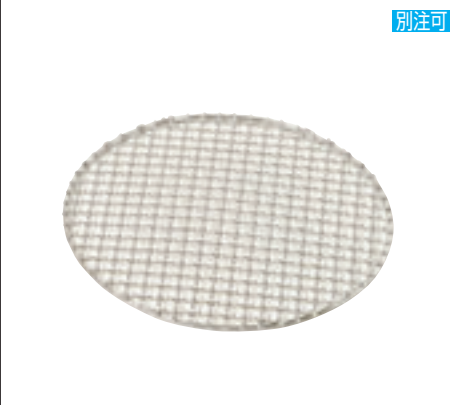

別注可

⑥ 丸焼アミ・タフマル(ステン18-8) C-16 直 納5

規格	寸法	1枚	元払	
24	240φ	¥3,900	30枚	351-0324
25	250φ	¥4,200	30枚	351-0325
26	260φ	¥4,400	30枚	351-0326
27	270φ	¥4,600	30枚	351-0327
28	280φ	¥4,900	30枚	351-0328
29	290φ	¥5,200	25枚	351-0329
30	300φ	¥5,400	20枚	351-0330



⑦ 丸トレー・ブラウン(漆塗) A-3 直
寸法・300φ×20/元払・40枚
1枚 ¥2,700 315-7005



⑧ 桧樹 C-15 直 納5

規格	寸法	1個	元払	
1合	83×83×57	¥ 500	200個	315-2111
5合	142×142×74	¥1,800	50個	315-2105
1升	170×170×93	¥2,400	40個	315-2120



⑨ リバーシブルマット(クリア塗装) A-3 直 / MDF製

規格	寸法	1枚	
大	420×330	¥3,600	315-2201
小	330×210	¥2,000	315-2202

※両面仕様/厚み5mm



① 還元ビードロ長角皿 E-10 在

規格	寸法	1枚	
10号	300×210×35	¥2,600	311-7340



② 呉須格子皿 E-10 直 車

規格	寸法	1枚	
6.5号	200×195×34	¥2,900	317-5006
9.5号	294×259×44	¥4,200	317-5009



③ 南蛮12号角皿 E-10 直 車

寸法:370×310×47
1枚 ¥6,500 317-5000



④ 油滴天目長角皿 E-10 直 車

規格	寸法	1枚	
9号	285×185×35	¥2,100	311-8009
10号	300×210×35	¥2,700	311-8010
11号	340×235×37	¥3,500	311-8011
12号	375×265×38	¥4,850	311-8012



⑤ 花園長角皿 E-10 直 車

寸法:335×235×35
1枚 ¥3,500 318-6500



⑥ 粉引刷毛目長角皿 E-10 直 車

規格	寸法	1枚	
10号	315×215×35	¥2,600	318-6510
11号	340×235×40	¥3,200	318-6511
12号	375×265×40	¥3,700	318-6512



⑦ 墨吹長角皿 E-10 直 車

規格	寸法	1枚	
10号	315×215×35	¥2,600	318-6610
11号	340×235×40	¥3,200	318-6611
12号	375×265×40	¥3,700	318-6612



⑧ 南蛮長角皿 E-10 直 車

規格	寸法	1枚	
10号	315×215×35	¥2,600	318-6710
11号	340×235×40	¥3,200	318-6711
12号	375×265×40	¥3,700	318-6712



⑨ 青地長角皿 E-10 直 車

規格	寸法	1枚	
9号	285×185×35	¥2,200	311-8059
10号	300×210×35	¥2,800	311-8060



⑩ 備前風角皿 E-10 在

規格	寸法	1枚	
9号	285×185×35	¥1,800	311-7399
11号	340×235×37	¥3,000	311-7391
12号	370×260×38	¥4,300	311-7392



⑪ 鉄ビードロ長角皿 E-10 直 車

規格	寸法	1枚	
10号	300×210×30	¥2,700	318-6810
12号	370×260×36	¥4,700	318-6812

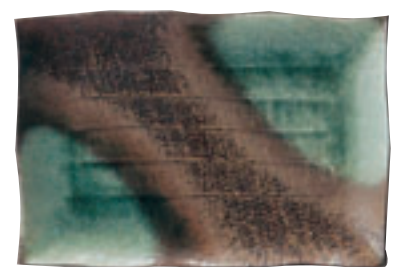

⑫ 南蛮ビードロ角皿 E-10 在

規格	寸法	1枚	
12号	370×260×38	¥4,300	311-7412



① 新山水大皿 E-10 直

規格	寸法	1枚	
10号	320φ×35	¥1,900	311-8210
12号	370φ×45	¥3,000	311-8212
13号	425φ×50	¥5,300	311-8213



② 宝舟大皿 E-10 直

規格	寸法	1枚	
13号	410φ×55	¥5,300	311-8203



③ 春日13号丸皿 E-10 直

寸法:425φ×50
1枚 ¥5,900 317-5213



④ 油滴天目丸皿 E-10 直

規格	寸法	1枚	
8号	247φ×25	¥2,100	311-8108
10号	300φ×32	¥3,200	311-8110
11号	336φ×32	¥4,900	311-8111



⑤ ブルー笹丸皿 E-10 直

規格	寸法	1枚	
10号	315φ×35	¥1,850	318-6910
12号	370φ×45	¥2,900	318-6912
13号	425φ×50	¥5,300	318-6913



⑥ 雪志野丸皿 E-10 直

規格	寸法	1枚	
尺皿	312φ×43	¥3,800	318-7210
9.0皿	287φ×40	¥1,800	318-7209



⑦ 象嵌三島丸皿 E-10 直

規格	寸法	1枚	
尺皿	303φ×45	¥4,900	318-7220
8.5皿	265φ×39	¥1,600	318-7228



⑧ 備前幅広皿 E-10 直

規格	寸法	1枚	
7号	217φ×30	¥2,300	317-5147
8号	248φ×34	¥4,000	317-5148
9号	282φ×34	¥4,800	317-5149



⑨ 網目大皿 E-10 直

規格	寸法	1枚	
10号	320φ×35	¥1,850	317-5010
12号	365φ×45	¥2,900	317-5012
13号	475φ×55	¥5,200	317-5013



⑩ 青地丸皿 E-10 直

規格	寸法	1枚	
10号	305φ×35	¥3,300	311-8170



⑪ 縞格子丸皿 E-10 直

規格	寸法	1枚	
7寸	216φ×29	¥ 950	318-7007
8寸	252φ×30	¥1,900	318-7008
尺	312φ×40	¥3,700	318-7010



⑫ 古信楽丸皿 E-10 直

規格	寸法	1枚	
9寸	285φ×40	¥ 4,350	318-7109
尺	315φ×45	¥ 5,000	318-7110
尺2寸	370φ×42	¥10,450	318-7112



① 青釉盛鉢 E-10 直

規格	寸法	1枚	
8号	240φ×68	¥2,700	318-7118
10号	295φ×85	¥5,600	318-7120



② 青磁盛鉢 E-10 直

寸法:310φ×60
1枚 ¥2,900 318-7130



③ 灰釉流し盛鉢 E-10 直

寸法:295φ×70
1枚 ¥4,800 318-7140



④ むさしの盛鉢 E-10 直

規格	寸法	1枚	
8号	240φ×65	¥2,300	317-5238
10号	295φ×75	¥4,200	317-5240



⑤ 南蛮吹流し石目盛鉢 E-10 直

寸法:310φ×60/1枚 ¥6,800 317-5285



⑥ 伊賀金彩10号大鉢 E-10 直

寸法:290φ×70
1枚 ¥4,800 318-7310



⑦ 吹あそび石目盛鉢 E-10 直

寸法:313φ×60/1枚 ¥6,800 313-7815



⑧ 信楽盛鉢 E-10 在

寸法:300φ×65
1枚 ¥5,000 311-6364



⑨ 東風石目10号盛鉢 E-10 直

寸法:315φ×60/1枚 ¥4,700 318-7320



⑩ 備前吹10号鉢 E-10 直

寸法:310φ×70
1枚 ¥4,600 318-7330



⑪ かすみ志野めん鉢 E-10 直

規格	寸法	1枚	
8号	243φ×67	¥2,300	318-7348
10号	296φ×76	¥4,200	318-7350



⑫ 嵯峨野盛鉢 E-10 在

規格	寸法	1枚	
9号	270φ×45	¥3,600	311-6356
10号	295φ×50	¥5,200	311-6366



① カート用アルミトレー C-12 在

規格	寸法	1枚	
S	265×770×18	¥2,240	521-0100
M	315×770×19	¥2,720	521-0200
L	360×770×19	¥3,300	521-0300

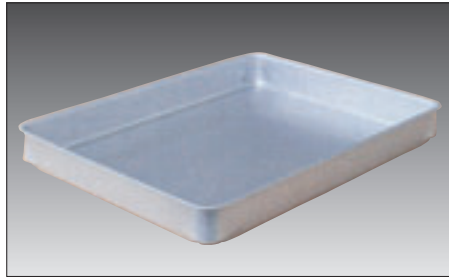

② アルミスタッキングバット小 C-18 納4

規格	寸法	1枚	
40	347×267×40	¥2,860	317-6004
50	347×267×50	¥3,100	317-6005



③ アルミスタッキングバット大 C-18 納4

規格	寸法	1枚	
40	412×312×40	¥3,450	317-6014
50	412×312×50	¥3,780	317-6015



④ アルミシステムバット小々 C-18 納4

規格	寸法	1枚	
40	310×230×40	¥2,500	353-3014
50	310×230×50	¥2,700	353-3015



⑤ アルミシステムバット小 C-18 納4

規格	寸法	1枚	
40	346×266×40	¥2,860	353-3024
50	346×266×50	¥3,100	353-3025



⑥ アルミシステムバット大 C-18 納4

規格	寸法	1枚	
40	414×312×40	¥3,450	353-3044
50	414×312×50	¥3,780	353-3045
60	414×312×60	¥5,560	353-3046
80	414×312×80	¥6,670	353-3048

※システムバット本体・蓋共にフッ素コーティングを別途承ります



⑦ アルミシステムバット特大 C-18 納4

規格	寸法	1枚	
40	472×362×40	¥4,720	353-3054
50	472×362×50	¥5,200	353-3055
60	472×362×60	¥6,300	353-3056
80	472×362×80	¥7,660	353-3058



⑧ アルミシステムバット蓋 C-18 納4

※小・大は在庫あります

規格	寸法	1枚	
小々	330×240×15	¥1,500	353-3010
小	356×276×16	¥1,800	353-3020
大	422×320×16	¥2,250	353-3040
特大	481×371×18	¥3,450	353-3050

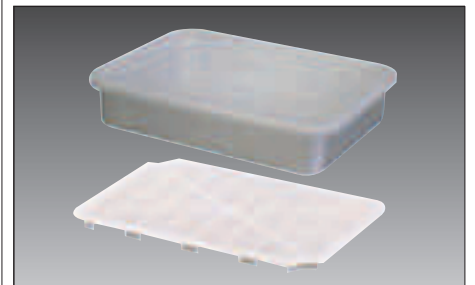

⑨ P.P.蓋付バット C-18 納4

規格	寸法	1個	
小	294×214×60	¥3,850	354-2002
中	325×235×70	¥4,250	354-2004
大	353×260×85	¥5,550	354-2006

※P.P.製スノコ付



⑩ アルミ蓋付バット C-18 納4

規格	寸法	1個	
小	300×220×58	¥3,570	353-0432
中	330×240×70	¥3,780	353-0433
大	360×265×80	¥4,620	353-0434



⑪ クッキー浅型(蓋/P-E) B-3 納4

規格	寸法	1個	
ミニ	135×105×40	¥1,200	353-0420
小々	155×120×40	¥1,250	353-0421
小	174×134×43	¥1,300	353-0422
中	206×156×49	¥1,500	353-0423
大	246×190×55	¥1,900	353-0424
特大	295×215×65	¥2,700	353-0425



⑫ クッキー深型(蓋/P-E) B-3 納4

規格	寸法	1個	
ミニ	135×105×55	¥1,300	353-0400
小々	155×120×60	¥1,350	353-0401
小	174×134×68	¥1,400	353-0402
中	206×156×78	¥1,700	353-0403
大	246×190×88	¥2,100	353-0404
特大	295×215×100	¥3,100	353-0405



① 標準バット C-18 在

規格	寸法	1枚	
1号	370×307×45	¥1,670	353-0101
2号	348×273×38	¥1,440	353-0102
3号	312×241×35	¥1,000	353-0103
4号	276×211×35	¥ 920	353-0104
5号	242×181×30	¥ 730	353-0105
6号	210×150×29	¥ 660	353-0106
7号	189×132×27	¥ 560	353-0107



② 水切標準バット C-18 納4

規格	寸法	1枚	
1号	370×306×45	¥2,100	353-0111
2号	345×270×38	¥1,780	353-0112
3号	312×241×35	¥1,370	353-0113
4号	276×211×35	¥1,250	353-0114
5号	241×180×30	¥ 960	353-0115
6号	210×150×29	¥ 770	353-0116
7号	189×132×27	¥ 700	353-0117



③ 標準バット用鉄アミ B-2 納4

規格	寸法	1枚	
1号	337×273×15	¥1,310	353-0121
2号	316×241×15	¥1,040	353-0122
3号	281×206×15	¥910	353-0123
4号	248×184×15	¥770	353-0124
5号	216×157×15	¥700	353-0125
6号	188×129×15	¥660	353-0126

※深型標準バットにも使用できます
アミ目ピッチ14mm



④ 深型標準バット C-18 納4

規格	寸法	1枚	
1号	370×307×65	¥2,530	353-0131
2号	348×273×55	¥2,260	353-0132
3号	312×241×55	¥1,900	353-0133
4号	276×211×53	¥1,500	353-0134
5号	242×181×50	¥1,370	353-0135



⑤ D型バット C-18 納4

規格	寸法	1枚	
56	562×307×110	¥7,350	353-0656
48	480×280×105	¥6,150	353-0648
43	429×270×101	¥4,700	353-0643
38	381×229×101	¥3,440	353-0638
32	323×191×98	¥2,600	353-0632
28	278×170×90	¥1,940	353-0628
23	227×156×85	¥1,380	353-0623
20	201×129×80	¥1,340	353-0620
17	168×116×75	¥1,180	353-0617
15	148×102×61	¥ 790	353-0615



⑥ D型バット蓋 C-18 納4

規格	寸法	1枚	
56	575×320×16	¥3,100	353-0956
48	495×295×14	¥2,800	353-0948
43	441×283×13	¥2,000	353-0943
38	391×242×13	¥1,540	353-0938
32	334×203×13	¥1,140	353-0932
28	290×181×12	¥ 790	353-0928
23	237×166×11	¥ 690	353-0923
20	211×139×11	¥ 570	353-0920
17	177×125×11	¥ 470	353-0917
15	156×111×10	¥ 400	353-0915



⑦ 深バット C-18 納4

規格	寸法	1枚	
小	337×257×58	¥2,200	353-0302
中	376×278×58	¥2,700	353-0303
大	420×301×66	¥3,100	353-0304
特大	507×340×80	¥5,200	353-0305
P	468×347×102	¥6,400	353-0232
K	548×370×110	¥9,000	353-0234

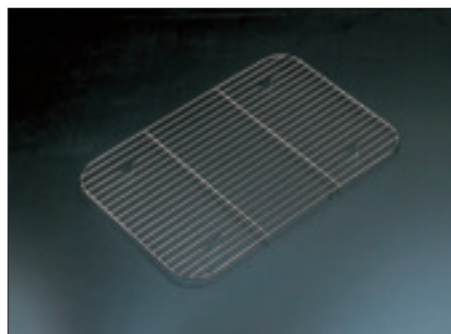

⑧ 深バット用鉄アミ B-2 納4

規格	寸法	1枚	
小	301×222×15	¥1,350	353-0322
中	341×241×15	¥1,510	353-0323
大	379×264×18	¥1,800	353-0324
特大	462×294×18	¥2,760	353-0325

※アミ目ピッチ12mm



⑨ アルミケーキ盆 C-18 納4

規格	寸法	1枚	
特大	447×317×25	¥2,100	353-0555
大々	417×307×24	¥1,800	353-0556
大	350×256×18	¥1,100	353-0554
中	322×235×18	¥ 900	353-0553
小	291×206×17	¥ 770	353-0552



① 大型バット C-18 納4

規格	寸法	1枚	
ジャイアント	631×429×73	¥7,430	353-0205
キング	568×386×63	¥5,650	353-0204
クイン	504×355×61	¥4,000	353-0203
プリンス	414×307×55	¥2,500	353-0202



② 水切大型バット C-18 納4

規格	寸法	1枚	
ジャイアント	631×429×73	¥8,200	353-0215
キング	568×386×63	¥6,450	353-0214
クイン	504×355×61	¥4,900	353-0213
プリンス	414×307×55	¥3,150	353-0212

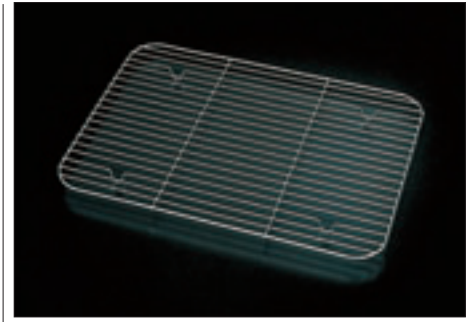

③ 大型バット用鉄アミ B-2 納4 /アミ目ピッチ12mm

規格	寸法	1枚	
ジャイアント用	594×392×18	¥3,770	353-0225
キング用	532×353×18	¥2,840	353-0224
クイン用	471×322×18	¥2,410	353-0223
プリンス用	388×278×18	¥1,470	353-0222



④ 米飯缶 C-18 納4

規格	寸法	1枚	
中	548×370×110	¥11,500	353-3063
小	468×347×102	¥ 8,600	353-3062



⑤ 大型バット蓋 C-18 納4

規格	寸法	1枚	
ジャイアント	656×448×28	¥7,070	353-1005
キング	593×408×27	¥5,900	353-1004
クイン	530×375×19	¥3,740	353-1003
プリンス	440×325×17	¥2,770	353-1002



⑥ シルバータライ E-14 納4

規格	内寸法(底寸)	1枚	
42	420(352)φ×140	¥ 5,500	663-9642
48	480(408)φ×155	¥ 6,600	663-9648
51	510(430)φ×170	¥ 7,600	663-9651
54	540(462)φ×175	¥ 7,900	663-9654
60	600(520)φ×190	¥12,100	663-9660



⑦ アルミ肉バット C-8 在

規格	寸法	1枚	
大	415×305×25	¥1,580	353-0504
小	360×280×20	¥1,200	353-0502



⑧ アルミ水切肉バット大 B-4 在
寸法・414×304×24
1枚 ¥2,160 353-0514



⑨ 冷凍ケース(スノコ付) C-18 納4

規格	寸法	1枚	
CP-280	285×219×55	¥3,400	318-5828
CP-310	324×254×56	¥4,100	318-5831
CP-350	355×280×57	¥5,100	318-5835



⑩ アルマイト角バット C-16 直 納3

規格	寸法	1枚	
8取	403×288×65	¥2,800	318-5808
10取	350×263×60	¥2,330	318-5810
12取	320×249×53	¥2,040	318-5812
15取	295×228×48	¥1,740	318-5815
18取	266×203×43	¥1,550	318-5818



⑪ アルミ角膳 C-18 納4

規格	寸法	1枚	
36	377×377×31	¥2,300	353-0536
33	344×344×28	¥1,760	353-0533
30	314×314×25	¥1,540	353-0530
27	281×281×23	¥1,430	353-0527



⑫ アルミシートパン C-18 納4

規格	寸法	1枚	
大	657×457×25	¥6,900	353-0454
中	550×457×27	¥6,000	353-0453
小	452×327×27	¥4,800	353-0452



① ケーキボックス手ナシ C-12 直

規格	寸法	1枚	
大	545×365×110	¥7,400	353-3604
中	545×365×97	¥7,100	353-3603
小	545×365×70	¥6,200	353-3602
蓋	(内)550×370×15	¥4,400	353-3600



② ケーキボックス手付 C-12 直

規格	寸法	1枚	
大	545×365×110	¥8,400	353-3614
中	545×365×97	¥8,100	353-3613
小	545×365×70	¥7,200	353-3612

※持手寸法は別



③ アルマイト魚缶 E-16 直

規格	寸法	1枚	
本体	610×387×125	¥15,200	353-3161
蓋	630×407×22	¥ 6,300	353-3160



④ 番重手ナシ C-3 納4

規格	寸法	1枚	
小80	370×287×80	¥ 4,700	353-3208
小110	370×287×110	¥ 5,000	353-3201
中60	468×348×60	¥ 5,300	353-3306
中80	468×348×80	¥ 5,700	353-3308
中110	468×348×110	¥ 6,000	353-3301
大60	550×370×60	¥ 5,900	353-3406
大80	550×370×80	¥ 6,600	353-3408
大110	550×370×110	¥ 7,000	353-3401
大140	550×370×140	¥ 7,900	353-3404
特大90	664×446×90	¥10,900	353-3509
特大120	664×446×120	¥11,000	353-3502
特大150	664×446×150	¥12,000	353-3505



⑤ 手付番重 C-3 納4

規格	寸法	1枚	
小80	370×287×80	¥ 6,100	353-3218
小110	370×287×110	¥ 6,400	353-3211
中60	468×348×60	¥ 6,900	353-3316
中80	468×348×80	¥ 7,100	353-3318
中110	468×348×110	¥ 7,500	353-3311
大60	550×370×60	¥ 8,000	353-3416
大80	550×370×80	¥ 8,700	353-3418
大110	550×370×110	¥ 9,000	353-3411
大140	550×370×140	¥10,000	353-3414
特大90	664×446×90	¥13,000	353-3519
特大120	664×446×120	¥13,800	353-3512
特大150	664×446×150	¥14,500	353-3515



⑥ 穴明番重手ナシ C-3 要納確

規格	寸法	1枚	
小80	370×287×80	¥10,000	353-3258
小110	370×287×110	¥10,500	353-3251
中60	468×348×60	¥11,000	353-3356
中80	468×348×80	¥12,000	353-3358
中110	468×348×110	¥13,000	353-3351
大60	550×370×60	¥12,000	353-3456
大80	550×370×80	¥13,500	353-3458
大110	550×370×110	¥15,000	353-3451
大140	550×370×140	¥16,500	353-3454
特大90	664×446×90	¥20,000	353-3559
特大120	664×446×120	¥21,000	353-3552
特大150	664×446×150	¥22,500	353-3555

※丸穴10φ



⑦ 穴明手付番重 C-3 要納確

規格	寸法	1枚	
小80	370×287×80	¥11,500	353-3268
小110	370×287×110	¥12,000	353-3261
中60	468×348×60	¥12,700	353-3366
中80	468×348×80	¥13,500	353-3368
中110	468×348×110	¥14,500	353-3361
大60	550×370×60	¥14,500	353-3466
大80	550×370×80	¥15,800	353-3468
大110	550×370×110	¥17,000	353-3461
大140	550×370×140	¥18,500	353-3464
特大90	664×446×90	¥23,000	353-3569
特大120	664×446×120	¥24,200	353-3562
特大150	664×446×150	¥25,500	353-3565

※⑤・⑦の手付番重は60~90まではL型持手 110からは鋭持手です



⑧ アルミ番重蓋 C-18 納4

規格	寸法	1枚	
小	380×298×18	¥2,600	353-3200
中	484×363×20	¥3,500	353-3300
大	565×385×22	¥4,400	353-3400
特大	692×473×25	¥6,900	353-3500



① 金仕上ケーキパット(18-0) C-15 直 納3

規格	寸法	1枚	
8	200×140×15	¥ 2,850	352-0008
9	220×155×15	¥ 3,350	352-0009
10	260×175×16	¥ 4,300	352-0010
11	285×205×17	¥ 5,400	352-0011
12	320×230×18	¥ 6,700	352-0012
14	350×250×19	¥ 8,000	352-0014
15	385×285×20	¥ 9,800	352-0015
16	415×305×20	¥11,200	352-0016
17	435×320×21	¥12,900	352-0017
18	465×345×22	¥14,700	352-0018
19	487×362×22	¥16,000	352-0019
20	513×378×22	¥17,500	352-0020
21	535×397×22	¥19,100	352-0021
22	563×415×22	¥20,000	352-0022

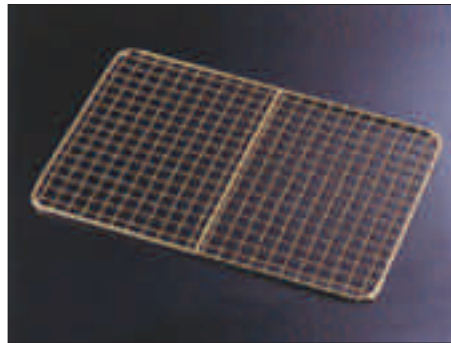

② 金仕上ケーキパットクリン網(18-8) C-15 直 納3

規格	寸法	1枚	
8	177×117×4	¥ 2,300	352-0108
9	196×132×4	¥ 2,600	352-0109
10	238×158×4	¥ 3,200	352-0110
11	267×182×4	¥ 3,900	352-0111
12	295×206×4	¥ 4,600	352-0112
14	326×226×4	¥ 5,600	352-0114
15	359×259×4	¥ 6,600	352-0115
16	390×281×4	¥ 7,500	352-0116



③ ステン18-0角パット C-15 直 納3

規格	寸法	1枚	
6取	477×336×81	¥3,680	317-7006
8取	405×293×66	¥2,580	317-7008
10取	352×266×63	¥2,020	317-7010
12取	321×256×54	¥1,760	317-7012
15取	296×232×50	¥1,520	317-7015
18取	267×205×39	¥1,300	317-7018
21取	245×198×39	¥1,100	317-7021
キャビネット	210×169×33	¥ 770	317-7025
カード判	185×140×28	¥ 720	317-7026
手札判	155×125×26	¥ 640	317-7027

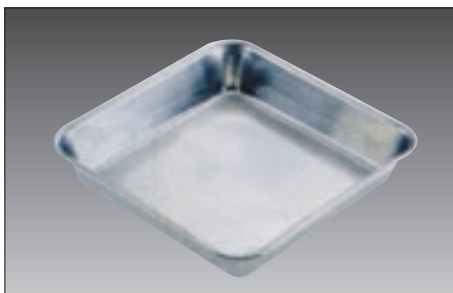

④ 18-8スクウェアパット C-16 直 納3

規格	寸法	1枚	
6取	334×334×82	¥5,670	318-5906
8取	295×295×68	¥4,680	318-5908
10取	270×270×64	¥3,610	318-5910
12取	259×259×53	¥3,400	318-5912
15取	234×234×50	¥3,090	318-5915
18取	207×207×43	¥2,370	318-5918



⑤ 21-0浅型角パット C-16 直 納3

規格	寸法	1枚	
6取	475×333×46	¥ 3,200	352-4006
8取	406×290×40	¥ 2,270	352-4008
10取	352×268×40	¥ 1,830	352-4010
12取	314×251×40	¥ 1,660	352-4012
15取	294×231×39	¥ 1,400	352-4015
18取	266×206×35	¥ 1,190	352-4018



⑥ フッ素加工角パット(18-8) C-16 直

規格	寸法	1枚	
3取	590×425×110	¥11,000	318-6003
4取	585×370×90	¥ 9,290	318-6004
6取	480×340×80	¥ 6,860	318-6005
8取	405×295×67	¥ 5,000	318-6008
10取	350×265×63	¥ 3,600	318-6010
12取	320×255×53	¥ 3,290	318-6012

※他に15取・18取・21取があります



⑦ 21-0角パット穴明 C-16 直 納3

規格	寸法	1枚	
8取	410×295×67	¥ 4,800	352-6008
10取	355×270×63	¥ 3,500	352-6010
12取	325×260×53	¥ 3,200	352-6012

※丸穴4φ

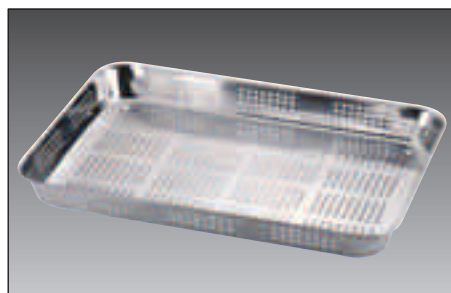

⑧ 21-0浅型角パット穴明 C-16 直 納3

規格	寸法	1枚	
6取	482×338×52	¥ 5,700	352-7006
8取	410×295×43	¥ 4,420	352-7008
10取	355×270×42	¥ 3,300	352-7010
12取	325×260×42	¥ 3,000	352-7012

※丸穴4φ



⑨ パンチ浅角パット(18-8) C-16 直 納3

規格	寸法	1枚	
6取	481×337×50	¥13,200	352-8006
8取	409×294×40	¥ 9,900	352-8008
10取	355×270×40	¥ 8,400	352-8010
12取	325×257×40	¥ 7,100	352-8012
15取	297×232×40	¥ 6,300	352-8015
18取	266×206×35	¥ 6,000	352-8018
21取	248×200×31	¥ 5,000	352-8021



① 18-8角パット C-15 直 納3

規格	寸法	1枚	
手付2取	635×420×150	¥18,660	351-1102
3取	580×420×110	¥ 8,640	351-1103
4取	580×370×90	¥ 6,980	351-1104
6取	482×338×80	¥ 4,240	351-1106
8取	410×295×67	¥ 2,980	351-1108
10取	355×270×63	¥ 2,340	351-1110
12取	325×260×53	¥ 2,020	351-1112
15取	297×232×50	¥ 1,760	351-1115
18取	267×206×40	¥ 1,500	351-1118
21取	248×201×38	¥ 1,360	351-1121
キャビネット	210×170×30	¥ 1,020	351-1151
カード判	185×140×27	¥ 860	351-1152
手札	158×128×25	¥ 760	351-1153
6取2/3	481×221×80	¥ 3,200	351-1163
6取4/5	481×267×80	¥ 3,480	351-1165
8取2/3	410×194×67	¥ 2,360	351-1183
8取4/5	410×234×67	¥ 2,560	351-1185

※6取～18取まで在庫あります



② 角パット蓋(18-8) C-15 直 納3

規格	寸法	1枚	
2取用	433×646×20	¥ 8,980	351-1402
3取用	430×590×20	¥ 7,820	351-1403
4取用	376×586×20	¥ 5,300	351-1404
6取用	342×488×17	¥ 3,440	351-1406
8取用	301×417×17	¥ 2,540	351-1408
10取用	276×362×17	¥ 1,960	351-1410
12取用	263×331×17	¥ 1,800	351-1412
15取用	239×303×17	¥ 1,620	351-1415
18取用	214×275×17	¥ 1,340	351-1418
21取用	208×255×17	¥ 1,110	351-1421
キャビネット用	175×216×17	¥ 760	351-1451
6取2/3用	488×232×17	¥ 2,420	351-1463
6取4/5用	488×276×17	¥ 2,800	351-1465
8取2/3用	417×200×17	¥ 1,940	351-1483
8取4/5用	417×240×17	¥ 2,200	351-1485

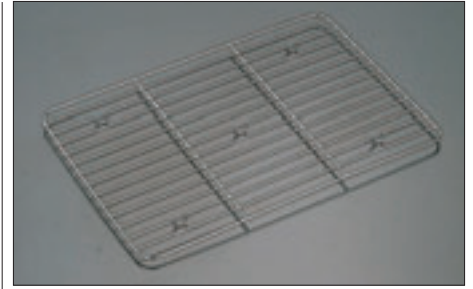

③ 角パットアミ(18-8) C-15 直 納3

規格	寸法	1枚	
2取用	570×355×15	¥2,460	351-1502
3取用	515×355×15	¥2,280	351-1503
4取用	513×306×15	¥2,160	351-1504
6取用	425×280×15	¥1,000	351-1506
8取用	360×243×15	¥ 800	351-1508
10取用	308×220×15	¥ 680	351-1510
12取用	285×213×15	¥ 660	351-1512
15取用	258×194×15	¥ 520	351-1515
18取用	230×170×15	¥ 450	351-1518
21取用	210×165×15	¥ 400	351-1521
キャビネット用	177×135×15	¥ 480	351-1551
6取2/3用	429×175×18	¥2,000	351-1563
6取4/5用	429×218×18	¥2,140	351-1565
8取2/3用	366×150×18	¥1,730	351-1583
8取4/5用	366×190×18	¥1,950	351-1585

※2取～18取まで在庫あります
アミ目のピッチ約17mm
6取2/3～8取4/5はピッチ8mm



④ カラーH角パット(18-8) C-15 直 納4

規格	寸法	1枚	
6取	482×338×80	¥5,760	317-7106
8取	410×295×67	¥4,600	317-7108
10取	355×270×63	¥4,020	317-7110
12取	325×260×53	¥3,440	317-7112
15取	297×232×50	¥3,200	317-7115
18取	267×206×40	¥2,960	317-7118
21取	248×201×38	¥2,750	317-7121

ハンドルカラー／赤、青、黄、緑、ピンク
※持手寸法別 (6～10取／130×30)
(12～21取／100×30)



⑤ 角パットアミ細目(18-8) C-15 直 納3

規格	寸法	1枚	
4取用	510×315×15	¥3,110	351-2504
6取用	425×280×15	¥1,890	351-2506
8取用	360×243×15	¥1,530	351-2508
10取用	308×220×15	¥1,260	351-2510
12取用	285×213×15	¥1,160	351-2512
15取用	258×194×15	¥ 850	351-2515
18取用	230×170×15	¥ 740	351-2518
21取用	210×165×15	¥ 720	351-2521

※アミ目のピッチ約8mm



⑥ ヤクミパット(18-8) C-15 直 納3

規格	寸法	1枚	
3ヶ用	330×145×60	¥2,280	351-1923
4ヶ用	435×145×60	¥2,800	351-1924
5ヶ用	543×145×60	¥3,560	351-1925
中型3ヶ用	343×175×70	¥3,280	351-1933
中型4ヶ用	450×175×70	¥3,920	351-1934
大型3ヶ用	385×200×72	¥4,560	351-1943
大型4ヶ用	515×200×72	¥5,860	351-1944



⑦ ステン肉パット(18-8) C-15 直 納3

規格	寸法	1枚	
大	420×310×25	¥2,310	351-4404
小	350×275×25	¥1,920	351-4402

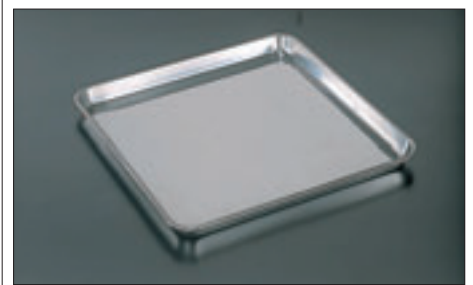
⑧ ステンプリンスパット(18-8) C-15 在
寸法・420×310×55
1枚 ¥4,080 351-4400

⑨ ステン正角盆(18-0) C-15 直 納3

規格	寸法	1枚	
37cm	370×370×25	¥2,100	351-4437
34cm	340×340×25	¥1,950	351-4434
31cm	310×310×25	¥1,630	351-4431
27cm	270×270×22	¥1,310	351-4427

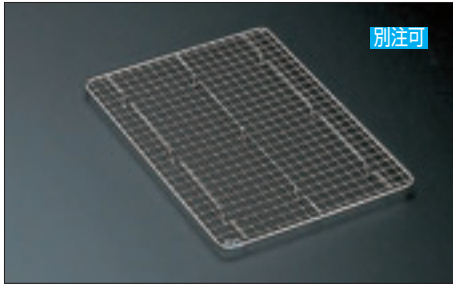

別注可

① クリンプ網(18-8) C-15 納3

規格	寸法	1枚	
3取用	517×357×15	¥6,500	351-2603
4取用	523×308×15	¥5,940	351-2604
6取用	430×286×15	¥4,150	351-2606
8取用	362×252×15	¥3,200	351-2608
10取用	315×230×15	¥2,200	351-2610
12取用	288×220×15	¥2,000	351-2612
15取用	263×199×15	¥1,600	351-2615
18取用	233×175×15	¥1,580	351-2618
21取用	215×168×15	¥1,380	351-2621

※6取～18取まで在庫あります

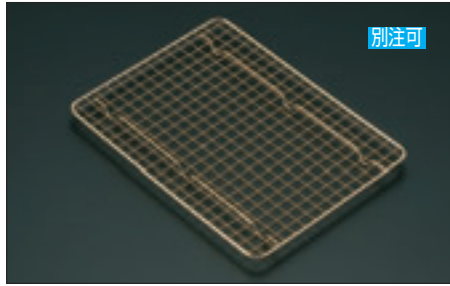

別注可

② 金仕上クリンプ網(18-8) C-15 納7

規格	寸法	1枚	
3取用	517×357×15	¥13,500	351-2703
4取用	523×308×15	¥12,200	351-2704
6取用	430×286×15	¥8,700	351-2706
8取用	362×252×15	¥7,200	351-2708
10取用	315×230×15	¥5,400	351-2710
12取用	288×220×15	¥4,700	351-2712
15取用	263×199×15	¥3,700	351-2715
18取用	233×175×15	¥3,300	351-2718
21取用	215×168×15	¥2,800	351-2721

※6取～18取まで在庫あります

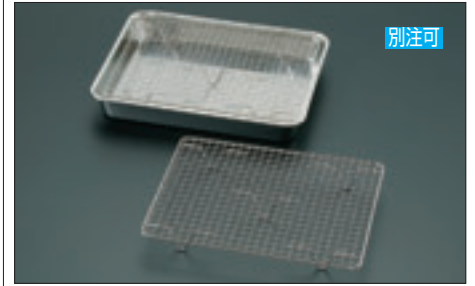

別注可

③ HSクリンプ網(18-8) C-15 納7

規格	寸法	1枚	
6取用	430×286×40	¥4,520	351-2806
8取用	362×252×40	¥3,560	351-2808
10取用	315×230×40	¥2,500	351-2810
12取用	288×220×40	¥2,280	351-2812
15取用	263×199×40	¥1,870	351-2815
18取用	233×175×40	¥1,820	351-2818



④ 18-8浅型角バット C-15 直 納3

規格	寸法	1枚	
2取	635×420×75	¥9,560	351-1202
3取	580×425×70	¥8,450	351-1203
4取	575×367×60	¥6,450	351-1204
6取	480×335×45	¥3,970	351-1206
8取	408×290×40	¥2,820	351-1208
10取	355×270×40	¥2,270	351-1210
12取	325×260×40	¥2,060	351-1212
15取	300×230×40	¥1,750	351-1215
18取	270×206×35	¥1,470	351-1218
6取4/5	481×267×45	¥2,920	351-1265
8取2/3	410×194×40	¥2,080	351-1283
8取4/5	410×234×40	¥2,340	351-1285

※6取～18取まで在庫あります



⑤ 18-8水切バット C-15 直 納3

規格	寸法	1枚	
4取	575×367×60	¥8,640	351-1304
6取	480×335×45	¥5,990	351-1306
8取	408×290×40	¥4,390	351-1308
10取	355×270×40	¥3,260	351-1310
12取	325×260×40	¥2,940	351-1312
15取	300×230×40	¥2,570	351-1315
18取	270×206×35	¥2,210	351-1318
21取	248×200×31	¥1,920	351-1321
6取2/3	481×221×45	¥3,600	351-1363
6取4/5	481×267×45	¥4,160	351-1365
8取2/3	410×194×40	¥2,900	351-1383
8取4/5	410×234×40	¥3,400	351-1385

※4取～15取まで在庫あります



⑥ 金仕上浅型角バット(18-8) C-15 納7

規格	寸法	1枚	
3取	580×425×70	¥28,300	351-2003
4取	575×367×60	¥22,800	351-2004
6取	480×335×45	¥18,100	351-2006
8取	408×290×40	¥13,100	351-2008
10取	355×270×40	¥10,300	351-2010
12取	325×260×40	¥9,000	351-2012
15取	300×230×40	¥8,100	351-2015
18取	270×206×35	¥6,800	351-2018

※他のステンレスバットも
金仕上にすることができます
6取～18取まで在庫あります



⑦ ステン角盆(18-8) C-15 直 納3

規格	寸法	1枚	
62型	620×485×25	¥7,140	351-4462
57型	570×450×25	¥6,300	351-4457
特大	510×415×26	¥4,620	351-4455
大	460×365×25	¥3,360	351-4454
中	410×315×25	¥2,780	351-4453
小	360×290×25	¥2,420	351-4452



別注可

トレイ別売

⑧ 浅角バットねすこ枠 E-8 直 納7

規格	寸法	1枚	
4取用	595×387×70	¥9,200	351-2074
6取用	500×355×55	¥8,000	351-2076
8取用	428×310×50	¥6,400	351-2078
10取用	375×290×50	¥5,600	351-2080
12取用	345×280×50	¥5,200	351-2082

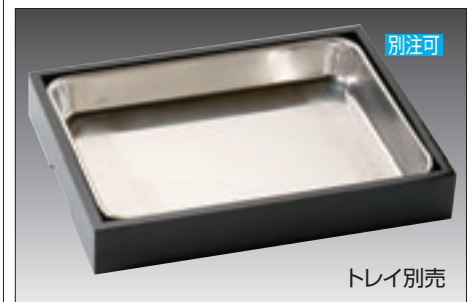

別注可

トレイ別売

⑨ 浅角バット黒塗枠 E-8 直 納7

規格	寸法	1枚	
4取用	595×387×70	¥10,600	351-2084
6取用	500×355×55	¥9,000	351-2086
8取用	428×310×50	¥7,400	351-2088
10取用	375×290×50	¥6,600	351-2090
12取用	345×280×50	¥6,200	351-2092



① 抗菌角バット(18-8) C-15直 納3

規格	寸法	1枚	
3取	590×425×110	¥13,380	351-2103
4取	585×370×90	¥12,150	351-2104
6取	480×340×80	¥7,780	351-2106
8取	405×295×67	¥5,690	351-2108
10取	350×265×63	¥4,550	351-2110
12取	320×255×53	¥3,800	351-2112
15取	290×225×50	¥3,120	351-2115
18取	265×205×45	¥2,660	351-2118
21取	240×195×38	¥2,090	351-2121
キャビネット	210×170×30	¥1,720	351-2151
手札	155×125×25	¥1,350	351-2153

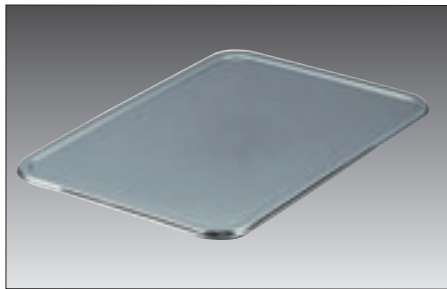

② 抗菌角バット蓋(18-8) C-15直 納3

規格	寸法	1枚	
6取用	490×350×10	¥4,180	317-7226
8取用	415×305×10	¥3,800	317-7228
10取用	360×275×10	¥3,400	317-7230



③ 抗菌深型組バット(18-8) C-15直 納3

規格	寸法	1枚	
0号	130×105×55	¥1,480	352-0200
1号	160×130×70	¥2,380	352-0201
2号	190×135×74	¥2,660	352-0202
3号	210×150×75	¥3,030	352-0203
4号	225×170×77	¥3,600	352-0204
5号	265×185×78	¥4,550	352-0205
6号	300×200×80	¥5,320	352-0206
7号	335×230×86	¥6,260	352-0207
8号	350×240×87	¥7,000	352-0208
9号	365×265×94	¥7,400	352-0209

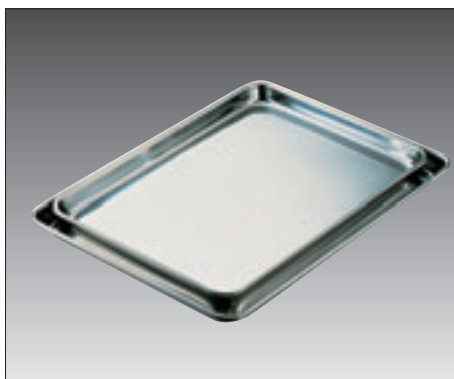

④ 抗菌ケーキバット(18-8) C-15直 納3

規格	寸法	1枚	
9インチ	220×150×15	¥1,920	317-7509
10インチ	265×180×16	¥2,290	317-7510
11インチ	285×205×17	¥2,860	317-7511
12インチ	325×230×18	¥3,030	317-7512
14インチ	355×260×19	¥4,180	317-7514
15インチ	385×285×20	¥4,750	317-7515
16インチ	420×340×22	¥6,060	317-7516

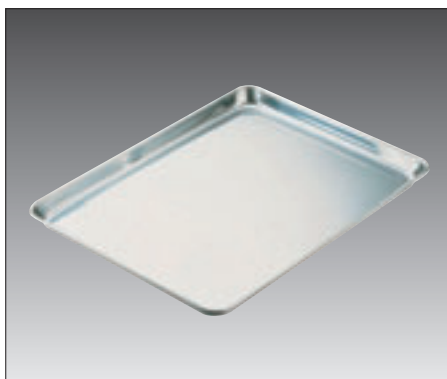
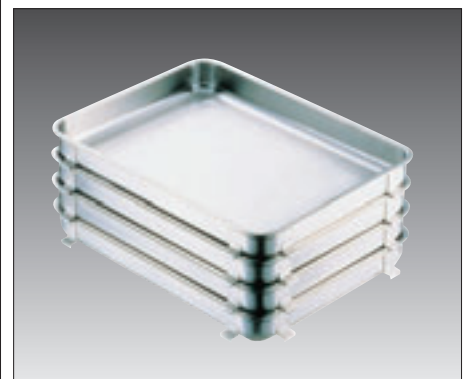
⑤ 抗菌肉バット(18-8) C-15直 納3
寸法・425×345×25
1枚 ¥6,060 317-7530

⑥ 抗菌生鮮バット(18-8) C-15直 納3

規格	寸法	1枚	
6取	480×340×45	¥9,060	317-7536
8取	405×295×45	¥7,580	317-7538
10取	350×265×45	¥6,800	317-7540
蓋6取用	490×350×10	¥4,180	317-7546
蓋8取用	415×305×10	¥3,350	317-7548
蓋10取用	360×275×10	¥2,400	317-7550



⑦ スタッキング角バット(18-8) C-15直 納3

規格	寸法	1枚	
6枚取	480×340×105	¥9,090	317-7556
10枚取	350×265×85	¥5,690	317-7560

⑨ 抗菌給食バット(18-8) C-15直 納3
寸法・610×380×130
1枚 ¥18,580 317-7570
※穴明も有ります⑪ 抗菌運搬バット(18-8) C-15直 納3
寸法・600×380×140
1枚 ¥21,000 351-1900

⑧ 抗菌角バット蓋(18-8) C-15直 納3

規格	寸法	1枚	
6枚取	490×350×10	¥4,180	317-7226
10枚取	360×275×10	¥3,400	317-7230

⑩ 抗菌給食バット蓋(18-8) C-15直 納3

寸法・630×400×15
1枚 ¥7,430 317-7580



① 深長バット(18-8) C-16直 納3

規格	寸法	1枚	
20型	200×120×75	¥ 1,820	351-5220
22型	220×132×77	¥ 2,050	351-5222
24型	240×144×81	¥ 2,420	351-5224
26型	260×156×83	¥ 2,690	351-5226
28型	280×168×84	¥ 3,060	351-5228
30型	300×180×86	¥ 3,470	351-5230
33型	330×198×91	¥ 4,020	351-5233
36型	360×216×96	¥ 4,680	351-5236
40型	400×240×105	¥ 6,140	351-5240
44型	440×264×117	¥ 7,810	351-5244
48型	480×288×126	¥ 9,900	351-5248
52型	520×312×134	¥11,880	351-5252
56型	560×336×155	¥15,730	351-5256

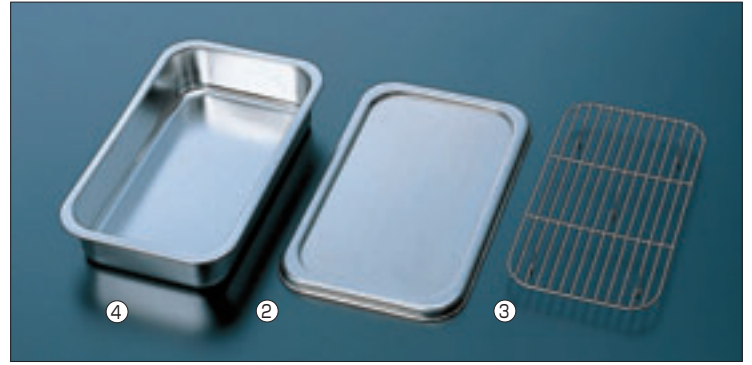

② 長バット蓋(18-8) C-16直 納3

規格	寸法	1枚	
20型	208×128	¥ 960	351-5520
22型	228×141	¥1,060	351-5522
24型	248×152	¥1,160	351-5524
26型	268×164	¥1,260	351-5526
28型	288×176	¥1,380	351-5528
30型	308×188	¥1,540	351-5530
33型	338×206	¥1,720	351-5533
36型	368×224	¥1,900	351-5536
40型	408×248	¥2,640	351-5540
44型	448×272	¥3,280	351-5544
48型	488×296	¥3,740	351-5548
52型	528×320	¥4,180	351-5552
56型	568×344	¥4,840	351-5556

③ 長バットアミ(18-8) C-16直 納3

規格	寸法	1枚	
20型	178×96×18	¥ 620	351-5620
22型	194×108×18	¥ 700	351-5622
24型	213×118×19	¥ 860	351-5624
26型	232×127×19	¥ 980	351-5626
28型	250×140×19	¥ 1,120	351-5628
30型	273×152×19	¥ 1,240	351-5630
33型	300×168×19	¥ 1,560	351-5633
36型	331×186×19	¥ 1,800	351-5636
40型	372×206×19	¥ 2,730	351-5640
44型	410×232×19	¥ 3,020	351-5644
48型	450×257×19	¥ 3,630	351-5648
52型	489×279×19	¥ 4,240	351-5652
56型	530×303×19	¥ 6,140	351-5656

※ ①・④の長バットに使用できます

※ ①・④に合います。アミ目ピッチ8mm

④ 浅長バット(18-8) C-16直 納3

規格	寸法	1枚	
20型	200×120×45	¥1,320	351-5320
22型	220×132×46	¥1,490	351-5322
24型	240×144×48	¥1,650	351-5324
26型	260×156×50	¥1,820	351-5326
28型	280×168×50	¥1,980	351-5328
30型	300×180×55	¥2,290	351-5330
33型	330×198×57	¥2,640	351-5333
36型	360×216×60	¥2,970	351-5336
40型	400×240×66	¥4,020	351-5340
44型	440×264×71	¥4,910	351-5344
48型	480×288×77	¥6,030	351-5348
52型	520×312×82	¥7,150	351-5352
56型	560×336×90	¥8,580	351-5356



⑤ ステン型バット(18-8) C-15直 納3

規格	寸法	1枚	
特大	446×253×60	¥3,320	351-5505
大	380×220×60	¥2,700	351-5504
中	320×192×60	¥2,220	351-5503
小	280×167×60	¥1,840	351-5502



⑥ 21-O-S型バット C-15直 納3

規格	寸法	1枚	
S号	163×113×50	¥1,160	317-7600
1号	183×123×53	¥1,220	317-7601
2号	193×139×59	¥1,450	317-7602
3号	211×151×61	¥1,680	317-7603
4号	227×171×63	¥1,800	317-7604
5号	268×187×67	¥2,120	317-7605



⑦ 深型長バット(18-8) C-15直 納3

規格	寸法	1枚	
170型	175×135×70	¥1,560	351-5117
220型	225×155×75	¥1,880	351-5122
270型	275×168×77	¥2,340	351-5127
320型	325×188×82	¥2,660	351-5132
370型	372×200×97	¥3,740	351-5137
420型	425×225×110	¥5,300	351-5142
470型	473×242×120	¥5,960	351-5147
520型	523×265×130	¥7,060	351-5152



⑧ 深型長バット蓋(18-8) C-15直 納3

規格	寸法	1枚	
170型用	183×142	¥ 620	351-5417
220型用	232×160	¥ 800	351-5422
270型用	282×175	¥1,000	351-5427
320型用	332×197	¥1,300	351-5432
370型用	379×209	¥1,520	351-5437
420型用	429×228	¥1,800	351-5442
470型用	480×245	¥2,320	351-5447
520型用	530×275	¥2,880	351-5452



⑨ ステンケーキバット(18-0) C-15直 納3

規格	寸法	1枚	
10インチ	260×175×16	¥ 840	351-4410
11インチ	285×205×17	¥ 960	351-4411
12インチ	320×230×18	¥1,180	351-4412
14インチ	350×250×19	¥1,460	351-4414
15インチ	385×285×20	¥1,790	351-4415
16インチ	415×305×20	¥2,150	351-4416
17インチ	435×320×21	¥2,800	351-4417
18インチ	465×345×22	¥3,200	351-4418
19インチ	487×362×22	¥3,240	351-4419
20インチ	513×378×22	¥3,600	351-4420
21インチ	535×397×22	¥3,940	351-4421
22インチ	563×415×22	¥4,320	351-4422



① ステン18-8デリカバット C-16 直 納3

規格	寸法	1枚	
大	400×330×37	¥5,900	351-2310
中	360×270×33	¥4,700	351-2315
小	298×248×30	¥3,900	351-2320

※金仕上げタイプも制作することができます



別注可

② デリカバット白木枠 E-8 在 要納確

規格	寸法	1枚	
SS-1010	430×360×53	¥7,200	311-1910
SS-1015	390×300×53	¥7,000	311-1915
SS-1020	330×280×53	¥6,600	311-1920

※写真内トレイ別売り
ステンを引き立たせる黒塗枠もできます

③ 深深バット(18-8) C-16 直 納3

規格	寸法	1枚	
6枚取	477×332×110	¥10,200	351-3006
8枚取	408×295×105	¥ 8,300	351-3008
10枚取	362×278×100	¥ 7,150	351-3010
12枚取	330×262×93	¥ 5,900	351-3012
15枚取	294×230×85	¥ 4,900	351-3015
21枚取	250×205×80	¥ 4,000	351-3021



④ 菊淵角盆手ナシ(18-8) C-16 直 納3

規格	寸法	1枚	
15インチ	389×294×15	¥ 8,200	351-9015
18インチ	474×324×20	¥ 13,500	351-9018
20インチ	506×378×20	¥ 17,600	351-9020
22インチ	566×424×21	¥ 21,300	351-9022
24インチ	611×474×23	¥ 25,200	351-9024
28インチ	724×507×25	¥ 43,400	351-9028
30インチ	774×507×27	¥ 50,300	351-9030
48インチ	1195×677×29	¥197,300	351-9048



⑤ 菊淵角盆(18-8) C-16 直 納3

規格	寸法	1枚	
18インチ	455×340×22	¥25,200	351-9118
20インチ	505×370×25	¥30,500	351-9120
22インチ	560×405×25	¥35,200	351-9122
24インチ	600×435×25	¥38,300	351-9124
26インチ	660×475×30	¥49,000	351-9126
28インチ	710×495×30	¥57,700	351-9128
30インチ	760×495×30	¥65,100	351-9130



⑥ 野菜水切バット(18-8) C-16 直 納3

規格	寸法	1枚	
2枚取	640×425×180	¥31,300	351-3102
3枚取	585×420×140	¥28,900	351-3103
4枚取	580×370×120	¥25,900	351-3104
6枚取	477×332×110	¥12,900	351-3106
8枚取	408×295×105	¥11,000	351-3108
10枚取	362×278×100	¥ 9,300	351-3110
12枚取	330×262×93	¥ 7,450	351-3112
15枚取	294×230×85	¥ 6,500	351-3115
21枚取	250×205×80	¥ 5,400	351-3121

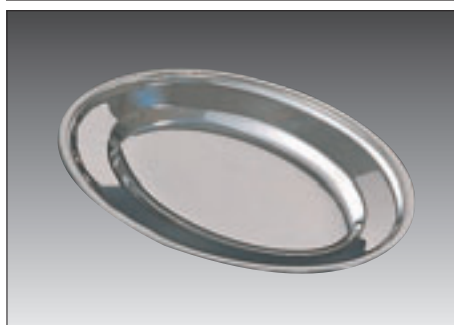

⑦ 小判皿平測(18-8) C-16 直 納3

規格	寸法	1枚	
8インチ	195×135	¥ 1,580	351-9808
9インチ	230×155	¥ 1,690	351-9809
10インチ	255×180	¥ 2,090	351-9810
12インチ	305×205	¥ 2,750	351-9812
14インチ	355×237	¥ 3,660	351-9814
16インチ	405×265	¥ 4,800	351-9816
18インチ	460×305	¥ 6,350	351-9818
20インチ	510×340	¥ 8,380	351-9820
22インチ	560×370	¥10,550	351-9822
24インチ	610×400	¥14,000	351-9824

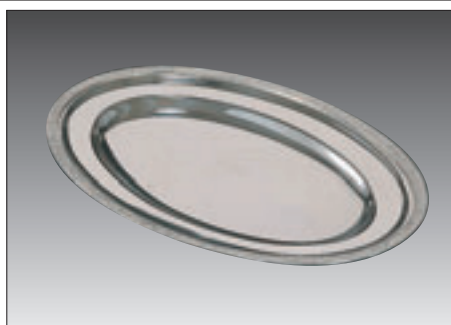

⑧ 小判皿モンテリー(18-8) C-16 直 納3

規格	寸法	1枚	
8インチ	206×155	¥ 2,180	351-9908
9インチ	235×172	¥ 2,400	351-9909
10インチ	260×186	¥ 2,600	351-9910
12インチ	316×215	¥ 3,500	351-9912
14インチ	360×246	¥ 4,800	351-9914
16インチ	418×288	¥ 6,200	351-9916
18インチ	465×316	¥ 7,900	351-9918
20インチ	526×370	¥ 9,850	351-9920
22インチ	568×394	¥12,800	351-9922
24インチ	623×457	¥16,300	351-9924



⑨ 寿し組バット(18-8) C-15 直 納3

規格	寸法	1枚	
1号	210×150×32	¥1,460	351-5511
2号	225×165×35	¥1,600	351-5512
3号	240×180×38	¥1,820	351-5513
4号	255×195×42	¥1,920	351-5514
5号	270×210×45	¥2,060	351-5515



① 深型組バット(18-8) C-3 直 納3

規格	寸法	1枚	
0号	135×106×57	¥ 840	351-1650
S号	160×110×65	¥ 1,340	351-1690
1号	185×123×66	¥ 1,420	351-1601
2号	195×140×72	¥ 1,630	351-1602
3号	215×154×75	¥ 1,900	351-1603
4号	230×173×78	¥ 2,020	351-1604
5号	270×188×80	¥ 2,340	351-1605
6号	300×203×82	¥ 2,720	351-1606
7号	330×230×85	¥ 3,120	351-1607
8号	350×243×86	¥ 3,420	351-1608
9号	365×260×90	¥ 3,680	351-1609
10号	405×283×93	¥ 5,020	351-1610
11号	430×313×96	¥ 6,000	351-1611
12号	474×342×112	¥ 7,860	351-1612
13号	512×372×122	¥ 9,740	351-1613
14号	555×395×150	¥13,380	351-1614
手付14号	555×395×150	¥14,980	351-1624
16号	640×445×185	¥21,720	351-1616
手付16号	640×445×185	¥23,320	351-1626
00号	105×67×60	¥ 660	351-1655
0W号	210×135×57	¥ 1,560	351-1653
SW号	220×160×65	¥ 1,800	351-1693

※0号～14号まで在庫あります



② 深型組バット蓋(18-8) C-15 直 納3

規格	寸法	1枚	
0号用	144×110	¥ 480	351-1950
S号用	167×115	¥ 500	351-1990
1号用	190×130	¥ 540	351-1901
2号用	202×145	¥ 580	351-1902
3号用	220×160	¥ 660	351-1903
4号用	236×180	¥ 870	351-1904
5号用	276×195	¥1,060	351-1905
6号用	306×210	¥1,300	351-1906
7号用	335×235	¥1,480	351-1907
8号用	356×247	¥1,620	351-1908
9号用	370×265	¥1,780	351-1909
10号用	410×290	¥2,160	351-1910
11号用	438×320	¥2,760	351-1911
12号用	477×350	¥3,280	351-1912
13号用	523×382	¥3,920	351-1913
14号用	565×407	¥4,460	351-1914
16号用	650×455	¥5,560	351-1916
00号用	115×75	¥ 460	351-1955



③ 深型組バットアミ(18-8) C-15 直 納3

規格	寸法	1枚	
0号用	115×84×12	¥ 310	351-1750
S号用	141×90×12	¥ 320	351-1790
1号用	160×100×12	¥ 360	351-1701
2号用	170×115×12	¥ 400	351-1702
3号用	190×130×12	¥ 480	351-1703
4号用	198×144×12	¥ 580	351-1704
5号用	244×163×12	¥ 740	351-1705
6号用	273×177×12	¥ 880	351-1706
7号用	303×200×12	¥ 950	351-1707
8号用	322×212×12	¥1,110	351-1708
9号用	335×228×12	¥1,440	351-1709
10号用	372×255×12	¥1,680	351-1710
11号用	405×285×12	¥2,220	351-1711
12号用	443×309×12	¥2,500	351-1712
13号用	485×345×12	¥3,200	351-1713
14号用	522×365×12	¥3,650	351-1714

※アミ目ピッチ12mm



④ 番重バット(18-8) C-16 直 納3

規格	寸法	1枚	
特大120	660×440×120	¥12,440	351-3502
特大90	660×440×90	¥11,300	351-3509
大110	550×370×110	¥10,550	351-3401
大80	550×370×80	¥ 9,640	351-3408
中110	470×350×110	¥ 9,270	351-3301
中80	470×350×80	¥ 8,380	351-3308
小110	370×290×110	¥ 7,610	351-3201
小80	370×290×80	¥ 6,870	351-3208



⑤ 手付番重バット(18-8) C-16 直 納3

規格	寸法	1枚	
特大120	660×440×120	¥14,120	351-3512
特大90	660×440×90	¥12,770	351-3519
大110	550×370×110	¥12,230	351-3411
大80	550×370×80	¥11,110	351-3418
中110	470×350×110	¥10,950	351-3311
中80	470×350×80	¥ 9,850	351-3318
小110	370×290×110	¥ 9,290	351-3211
小80	370×290×80	¥ 8,340	351-3218

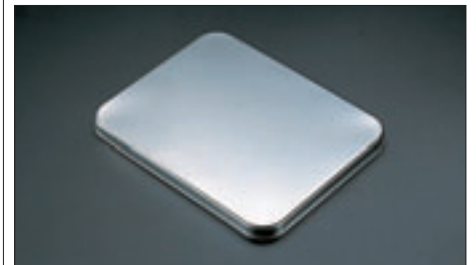

⑥ 番重バット蓋(18-8) C-16 直 納3

規格	寸法	1枚	
特大	670×450×20	¥6,430	351-3500
大	560×380×20	¥4,770	351-3400
中	480×360×20	¥3,930	351-3300
小	385×300×20	¥3,360	351-3200



⑦ 番重バットアミ(18-8) C-16 直 納3

規格	寸法	1枚	
特大用	630×410×15	¥7,800	351-3510
大用	520×340×10	¥4,100	351-3410
中用	440×320×10	¥2,900	351-3310
小用	340×255×10	¥2,500	351-3210

※アルミ番重にも使用できます



⑧ ステン餃子バット(18-8) C-15 直 納3

規格	寸法	1枚	
L型	520×380×50	¥6,660	351-5770
特大	470×362×50	¥6,000	351-5750
大50	400×300×50	¥4,680	351-5740
小50	335×260×50	¥4,080	351-5720



⑨ ステン餃子バット蓋(18-8) C-15 直 納3

規格	寸法	1枚	
L型	540×400×12	¥3,580	351-5771
特大	490×370×12	¥3,240	351-5751
大	420×313×12	¥2,420	351-5741
小	347×265×12	¥2,100	351-5721



① ネットケーストレイ(18-8) C-16直 納3

寸法:200×90×8
1個 ¥800 317-7610



② 切身バット(18-8) C-16直 納3

規格	寸法	1枚	
穴ナシ	408×178×20	¥2,280	317-7616
4穴	408×178×20	¥2,280	317-7617
2穴	408×178×20	¥2,280	317-7618



③ システムバットミニ(18-8) C-16直 納3

寸法:253×193×45/スタッキング式
1個 ¥3,300 317-7630
※蓋は角バット蓋18取用が使用できます

④ HGホテルパン(18-8) C-15直 納4 (一部サイズに穴明タイプもあります。お問い合わせ下さい)



HGホテルパン20			
規格	寸法	1枚	
1/1用	325×530×20	¥3,800	317-7701

HGホテルパン25			
規格	寸法	1枚	
2/3用	325×354×25	¥3,100	317-7713
1/2用	265×325×25	¥2,400	317-7712

HGホテルパン40			
規格	寸法	1枚	
1/1用	325×530×40	¥4,000	317-7721
1/2用	265×325×40	¥2,500	317-7727

HGホテルパン65			
規格	寸法	1枚	
1/1用	325×530×65	¥4,100	351-4611
2/3用	325×354×65	¥3,500	351-4623
1/2用	265×325×65	¥2,600	317-7742
1/3用	176×325×65	¥2,300	351-4613
1/4用	162×265×65	¥2,100	351-4614
1/6用	162×176×65	¥1,300	351-4616
1/9用	108×176×65	¥1,100	351-4619

HGホテルパン100			
規格	寸法	1枚	
1/1用	325×530×100	¥5,500	351-4111
2/3用	325×354×100	¥4,200	351-4123
1/2用	265×325×100	¥3,300	317-7742
1/3用	176×325×100	¥2,700	351-4113
1/4用	162×265×100	¥2,400	351-4114
1/6用	162×176×100	¥1,900	351-4116
1/9用	108×176×100	¥1,300	351-4119

HGホテルパン150			
規格	寸法	1枚	
1/1用	325×530×150	¥7,200	351-4511
2/3用	325×354×150	¥6,000	351-4523
1/2用	265×325×150	¥4,600	351-4512
1/3用	176×325×150	¥4,100	351-4513
1/4用	162×265×150	¥3,300	351-4514
1/6用	162×176×150	¥2,700	351-4516



⑤ HGホテルパン蓋(18-8) C-15直 納4

規格	寸法	1枚	
1/1用	325×530	¥4,100	317-7731
2/3用	325×354	¥3,050	317-7733
1/2用	265×325	¥2,750	317-7742
1/3用	176×325	¥2,300	317-7743
1/4用	162×265	¥1,850	317-7744
1/6用	162×176	¥1,400	317-7746
1/9用	108×176	¥1,250	317-7749



⑥ ホテルパン目皿(18-8) C-16直 納4

規格	寸法	1枚	
1/1用	474×270×20	¥7,050	317-7751
2/3用	298×270×20	¥5,150	317-7753
1/2用	270×207×20	¥4,100	317-7762
1/3用	273×123×20	¥2,650	317-7763
1/4用	210×108×20	¥2,150	317-7764
1/6用	123×110×20	¥1,950	317-7766



⑦ ホテルパンクリップ網(18-8) C-16直 納4

規格	寸法	1枚	
1/1用	470×270×19	¥6,000	317-7771
2/3用	297×270×19	¥4,100	317-7773
1/2用	270×207×19	¥3,050	317-7782
1/3用	268×122×19	¥2,450	317-7783
1/4用	210×108×19	¥2,100	317-7784
1/9用	133×72×19	¥1,650	317-7789



① セロリ立A(18-8) **C-11** 在

規格	寸法	1個	
本体	405×283×93	¥5,100	351-1010
アミ	345×235×100	¥3,000	351-1011



② セロリ立B(18-8) **C-11** 在

寸法:410×160×240
1個 ¥6,900 **351-1020**

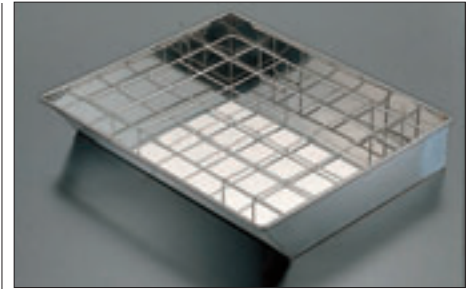

③ パセリ立(18-8) **C-11** 在

規格	寸法	1個	
本体	390×330×70	¥6,900	351-1030
アミ	350×250×50	¥2,600	351-1031



別注可

④ カットフルーツバット(18-8) **C-11** 在

寸法:605×450×120
1枚 ¥15,000 **351-1064**
※スノコは別売

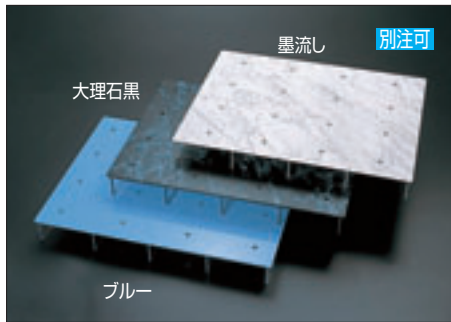

墨流し

別注可

大理石黒

ブルー

⑤ カットフルーツスノコ(PVC・5mm) **C-11** 納3

規格	寸法	1枚	
大理石黒	595×440×60	¥11,800	351-1060
ブルー	595×440×60	¥11,000	351-1065
墨流し	595×440×60	¥10,600	351-1061

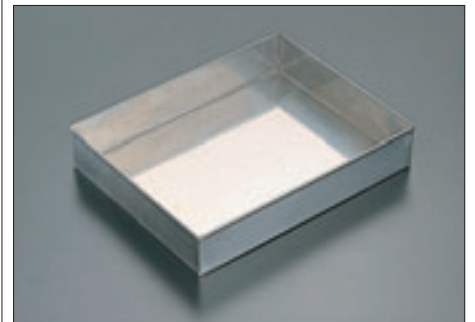

⑥ ステン別注バット(18-8) **納7** **351-1000**

※お客様のご要望に合わせて製作
いたします



別注可

⑦ サラダパーセット6ヶ用(18-8) **C-15** 納4

寸法(内寸)・530×325×65/1セット ¥26,800 **351-1006**



別注可

⑧ サラダパーセット9ヶ用(18-8) **C-15** 納4

寸法(内寸)・530×325×65/1セット ¥27,100 **351-1009**

※左ページ ④HGホテルパン65の1/3・1/6・1/9を使用することにより、組み合わせを変えることができます

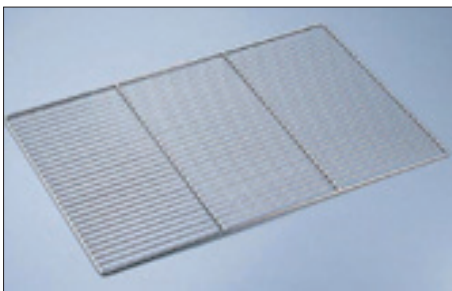

⑨ 角型ケーキクーラー足無(18-8) **C-15** 直 納3

規格	寸法	1枚	
大	600×400	¥5,100	317-7801
中	500×350	¥4,100	317-7802
小	400×300	¥3,500	317-7803

※アミ目ピッチ11mm



⑩ 角型ケーキクーラー足付(18-8) **C-15** 直 納3

規格	寸法	1枚	
大	600×400×20	¥5,100	317-7811
中	500×350×20	¥4,100	317-7812
小	400×300×20	¥3,500	317-7813

※アミ目ピッチ11mm

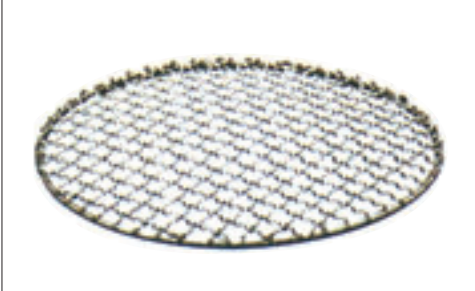

⑪ 太線丸焼アミ(18-8) **C-15** 直 納4

規格	寸法	1枚	
24	240φ	¥3,600	317-7821
27	270φ	¥4,000	317-7822
30	300φ	¥4,300	317-7823

※アミ目ピッチ12mm